

# 2023회계연도 예산의 성과계획서



사 천 시



# 목 차

제1장 성과계획 관리체계 및 재정운용 방향 .....	1
1. 비전 및 체계 .....	1
2. 조직 및 인력 총괄현황 .....	2
3. 성과계획 총괄표 .....	3
4. 재정운용 방향 .....	22
제2장 전략목표별 성과계획 추진계획	
1. 의회사무국 .....	25
2. 기획예산담당관 .....	31
3. 공보감사담당관 .....	43
4. 혁신법무담당관 .....	51
5. 행정복지국 .....	65
6. 문화관광국 .....	179
7. 안전도시국 .....	295
8. 항공경제국 .....	393
9. 보 건 소 .....	467
10. 농업기술센터 .....	521
11. 사 업 소 .....	625
제3장 정책사업목표별 성과지표 현황 .....	665



# 제1장

# 성과계획 관리체계 및 재정운용 방향

## 1. 비전 및 체계

### 우주항공산업과 해양관광 중심도시 사천건설



- **시민행복** 소통행정
- **우주항공** 미래도약
- **문화관광** 경제성장
- **웃음꽃핀** 사회복지
- **생태환경** 안전도시
- **명품도시** 으뜸교육



#### □ **시민행복 소통행정**

- 현장 목소리에 경청하는 자세로 시민 행복을 위한 적극행정 추진
- 시민소통으로 새로운 변화와 창의적인 아이디어를 공유하는 소통행정 추진

#### □ **우주항공 미래도약**

- 세계로 뻗어가는 우주항공 중심도시 사천
- 우주항공클러스터 조성으로 새롭게 도약하는 신도시 건설

#### □ **문화관광 경제성장**

- 수려한 자연경관을 배경으로 해양관광도시 조성
- 보고 느끼고 체험하고 머물고 가는 관광지로 경제성장 도모

#### □ **웃음꽃핀 사회복지**

- 시민 모두가 건강하고 행복한 따뜻한 사천 건설
- 맞춤형 사회복지 정책구현으로 살기 좋은 환경조성

#### □ **생태환경 안전도시**

- 친환경 생태환경 조성으로 시민의 삶의 질 향상
- 시민의 생명과 재산을 보호하는 책임행정으로 안전도시 구현

#### □ **명품도시 으뜸교육**

- 시민의 시정참여 확대와 질높은 행정서비스 제공
- 글로벌 인재육성을 위한 품격높은 교육환경 조성

## 2. 조직 및 인력 총괄현황

○ 조직 : 4국 3담당관, 23과, 1의회, 2직속기관, 3사업소, 1출장소, 1읍7면6동

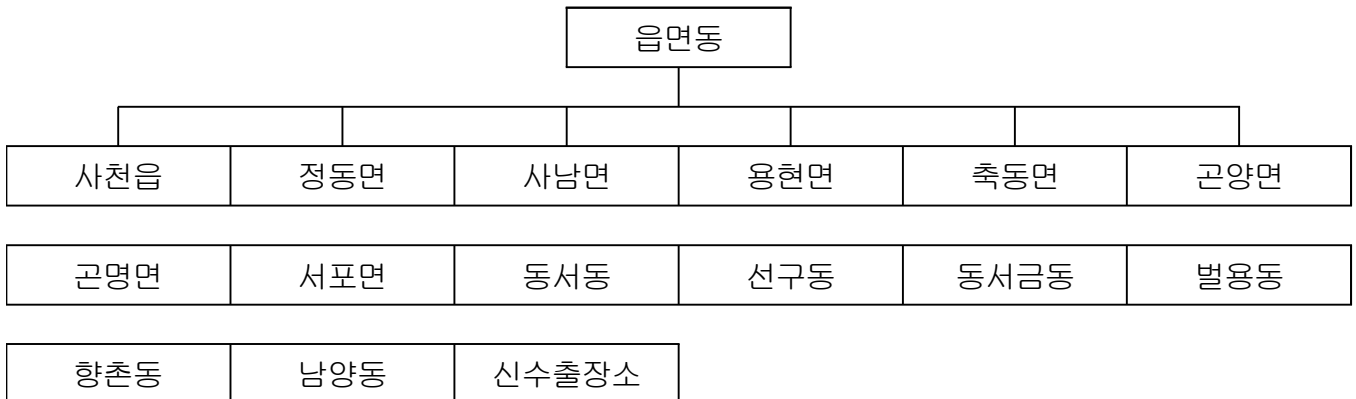
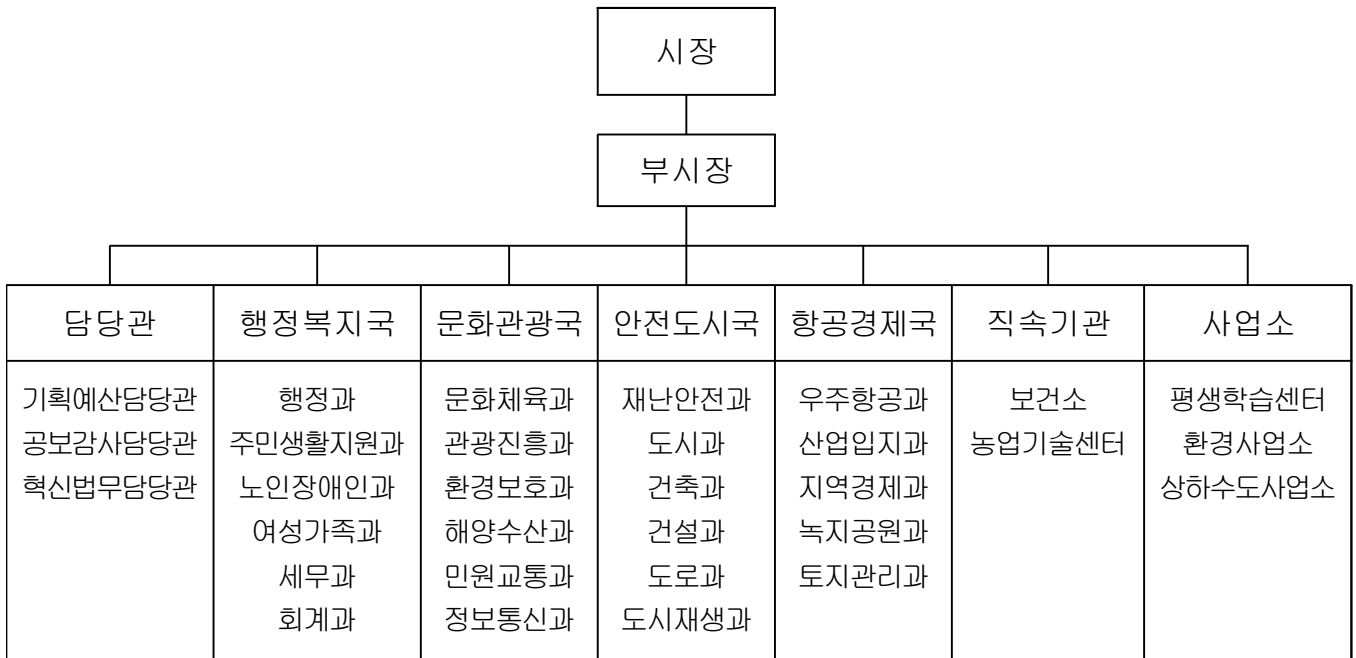

○ 인력(정원)현황 : 997명

구분	계	본청	의회사무국	직속기관	사업소	읍면동
계	997	522	21	147	54	253
정무직	1	1				
일반직	966	520	21	118	54	253
지도직	29			29		
연구직	1	1				
별정직						

### 3. 성과계획 총괄표

#### 가. 총괄

(단위:개, 천원)

실국명	성과계획				예산액		
	전략목표수	정책사업목표		단위사업수	예산액	전년도예산액	비교증감
		개수	지표수				
계	11	64	210	165	868,212,468	791,681,304	76,531,164
의회사무국	1	1	2	2	1,349,962	1,063,555	286,407
기획예산담당관	1	3	7	5	40,950,280	27,342,753	13,607,527
공보감사담당관	1	2	4	2	1,817,246	1,316,172	501,074
혁신법무담당관	1	4	7	4	876,200	1,023,520	-147,320
행정복지국	1	9	32	25	332,187,238	309,411,550	22,775,688
문화관광국	1	11	38	31	111,652,595	99,322,255	12,330,340
안전도시국	1	12	39	34	132,877,171	122,478,646	10,398,525
항공경제국	1	9	29	22	114,683,803	103,135,099	11,548,704
보건소	1	5	21	13	19,780,390	17,462,489	2,317,901
농업기술센터	1	3	20	15	47,722,975	40,579,123	7,143,852
사업소	1	5	11	12	58,736,663	63,174,680	-4,438,017
읍면동	0	0	0	0	5,577,945	5,371,462	206,483

#### 나. 성과계획 및 재원비중

전략목표명 (실국명)	정책사업목표명	성과지표명	예산액 (천원)	
				비중(%)
효율적인 의정지원으로 시민과 함께하는 열린 의정을 구현한다 (의회사무국)	효율적인 의정지원으로 시민과 함께하는 열린 의정을 구현한다	의정활동 지원	1,193,371	0.17
		의정활동 홍보		
새로운 도약을 위한 선 도적 정책 구현 (기획예산담당관)	「민선8기」 새로운 변 화와 혁신	주요업무 추진사항 관리	16,758,382	2.34
		공약사업 추진율		
		국내외 자매(우호)도시 교류 건수		
	예산규모 '1조 원 시대 '개막을 위한 재정역할 강화	의존재원 확보액		

전략목표명 (실국명)	정책사업목표명	성과지표명	예산액 (천원)	
				비중(%)
새로운 도약을 위한 선 도적 정책 구현 (기획예산담당관)	예산규모 '1조 원 시대' '개막을 위한 재정역할 강화	이월 최소화	16,758,382	2.34
	발전소 주변지역 지원 사업으로 지역균형발전 을 위한 기반시설 확충	발전소주변지역 민간용 자금 지원		
		발전소주변지역 추진실적		
소통 공감의 시정 홍보 및 청렴한 공직사회 구현 (공보감사담당관)	홍보수단 다양화 및 뉴 미디어를 통한 시정홍 보 다변화로 시민 소통 강화	언론매체 보도자료 제 공 실적	1,771,246	0.25
		SNS 운영 실적		
	예방지도 위주 능동적 감사조직 운영 및 공익 과 시민을 위한 청렴한 공직문화 실현	감사지적사항 이행률		
		청렴도지수		
지속가능한 자율 혁신 체계 구축으로 시민이 공감하는 행정을 추진 한다. (혁신법무담당관)	지속가능한 자율 혁신 체계 구축으로 시민에 게 양질의 행정서비스 를 제공한다	과제 발굴실적	835,000	0.12
		청년주거 지원실적		
	적극적인 소송사건 대 응으로 승소율을 제고 한다	각종 소송 승소율		
		행정심판 승소율		
	낮은 관행을 혁신하여 신뢰받는 시정을 구현 한다	규제개혁 발굴실적		
		필수조례 적기 마련율		



전략목표명 (실국명)	정책사업목표명	성과지표명	예산액 (천원)		
				비중(%)	
지속가능한 자율 혁신 체계 구축으로 시민이 공감하는 행정을 추진한다. (혁신법무담당관)	생애주기별 인구정책 추진으로 아이 키우기 좋고 청년의 우리 지역 정착을 도모한다	전입대학생 기숙사비 지원	835,000	0.12	
지방행정역량 향상을 통한 희망복지 실천으로 시민과 함께하는 행복도시 구현 (행정복지국)	공정하고 완벽한 선거 관리로 공명정대한 선거문화 조성한다.	공정한 선거관리	237,359,361	33.10	
		직원능력개발 교육 실적			
		시민과 함께하는 열린 시정을 위해 부서협조체제와 공무원 능력향상으로 지방행정 역량 강화한다.			주민자치센터 운영 실적
	국가유공자에 대한 예우 및 보훈가족, 보훈 단체 지원	각종 단체 지원 실적			
		국가보훈사업관리			
		복지서비스 지원을 통한 생활안정 도모 및 삶의 질 향상			사례관리대상자 의료급여 관리실적
					복지급여 제공신청 적기처리율
인적자료정비 적기 처리율					
복지사각지대 발굴 지원 및 수급자 사후관리					
함께 일하고 같이 나누며 더불어 사는 노인복지 실현	노인일자리 목표 달성률				

전략목표명 (실국명)	정책사업목표명	성과지표명	예산액 (천원) <span style="float: right;">비중(%)</span>	
지방행정역량 향상을 통한 희망복지 실천으로 시민과 함께하는 행복도시 구현 (행정복지국)	함께 일하고 같이 나누며 더불어 사는 노인복지 실현	무료경로식당 운영 실적	237,359,361	33.10
		권역별문화복지센터건립		
		장사시설 이용율		
		화장률		
	장애인 맞춤형 서비스 와 자립 지원 강화	복지관 및 센터이용자수		
	양성평등 사회조성, 보육서비스 질 향상 및 아동·청소년 건전 육성에 기여	성별영향평가 정책개선율		
		어린이집 지도점검률		
		야간연장 어린이집 운영률		
		지역사회청소년안전망 활성화 정도		
		가정위탁아동 지원		
		다함께돌봄센터 운영		

전략목표명 (실국명)	정책사업목표명	성과지표명	예산액 (천원) <span style="float: right;">비중(%)</span>	
지방행정역량 향상을 통한 희망복지 실천으 로 시민과 함께하는 행 복도시 구현 (행정복지국)	양성평등 사회조성, 보 육서비스 질 향상 및 아동·청소년 건전 육성에 기여	건강가정 다문화가족 프로그램 운영실적	237,359,361	33.10
		아동발달지원계좌 입금률		
	복지프로그램 개발로 시민 삶의 질 향상 및 사회참여 기회 부여	복지관 운영실적		
		복지관 이용자 만족도		
	지방재정확충 및 정확 한 과세로 신뢰세정 구 축	지방세 징수 실적		
		공정한 개별주택 가격 조사		
		세외수입 확충		
		과년도 지방세 체납액 징수		
	투명하고 정확한 계약, 회계 처리와 체계적이 고 효율적인 공유재산 및 청사 관리	전자계약 추진율		
		공유재산 실태 조사율		
		시청사(읍면동) 공사 및 보수 완료율		

전략목표명 (실국명)	정책사업목표명	성과지표명	예산액 (천원) <span style="float: right;">비중(%)</span>	
문화·체육, 관광, 환경, 해양, 민원과 교통을 아우르는 스마트 전자시정 구축 (문화관광국)	시민이 함께하는 문화 행사로 문화예술 진흥 조성	문화예술단체 사업 지원	111,226,566	15.51
	지역 문화유산 활용 가치 증진을 위한 문화재 보존	국가지정문화재 보수정비사업 추진실적 달성도		
	지역경제와 상생하는 스포츠 마케팅 및 체육 시설 인프라 확충	시민체력증진 프로그램 운영실적		
		생활체육지도자 운영 실적		
	수요자 중심의 오감만족 스마트 관광도시 육성	유료 관광지 방문객 수		
		관광홍보실적		
		여행만족도조사		
		문화관광해설사 역량강화 교육 참가율		
	지속가능한 명품관광 휴양도시 조성을 위한 연계 관광거점개발	비도속사림(갯벌)생태 체험시설 조성사업 공정률		
		사천 바다케이블카 주차장 조성사업 공정률		
		관광시설물 유지보수		

전략목표명 (실국명)	정책사업목표명	성과지표명	예산액 (천원)	비중(%)
문화·체육, 관광, 환경, 해양, 민원과 교통을 아우르는 스마트 전자시정 구축 (문화관광국)	지속가능한 명품관광 휴양도시 조성을 위한 연계 관광거점개발	관광시설물 운영실적	111,226,566	15.51
		온실가스 진단 컨설팅 운영실적		
	건강하고 살고 싶은 쾌적한 생활환경 조성	대기배출시설 지도점검 업체수		
		오폐수처리시설 지도 점검 업체수		
	깨끗한 물 환경 보전	방류수 수질기준 준수율		
	지속가능한 어업환경 조성 및 해양관광 인프라 구축으로 해양수산 경쟁력 강화	수산물 가공업 생산금액		
		수산물 수출실적		
		양식어장 개발 공정율		
		수산중요매입방류실적		
		어로시설사업 추진실적		
어업인의식개혁 추진실적				

전략목표명 (실국명)	정책사업목표명	성과지표명	예산액 (천원)	비중(%)
문화·체육, 관광, 환경, 해양, 민원과 교통을 아우르는 스마트 전자시정 구축 (문화관광국)	지속가능한 어업환경 조성 및 해양관광 인프라 구축으로 해양수산물 경쟁력 강화	어촌뉴딜300사업(낙지포항, 중촌항) 추진율	111,226,566	15.51
		연안정비사업 공정율		
		해양레저프로그램 운영 실적		
		남일대 해수욕장 관리 운영실적		
		어촌뉴딜300사업(호북포항)추진율		
		어장 서식환경개선 및 생산기반 구축 사업 완료율		
		재해위험개선지구 정비 사업 추진율		
	시민이 체감하는 친절 행정 실현	민원처리기간 단축율		
		여권 발급 및 교부		
		가족관계등록 업무추진		
	안전하고 편리한 교통 체계 구축	시내버스 교통카드 이용자수		

전략목표명 (실국명)	정책사업목표명	성과지표명	예산액 (천원) <span style="float: right;">비중(%)</span>	
문화·체육, 관광, 환경, 해양, 민원과 교통을 아우르는 스마트 전자시정 구축 (문화관광국)	안전하고 편리한 교통 체계 구축	불법주정차 과태료 부과 건수	111,226,566	15.51
		과태료징수율		
	정보 소통 기반의 서비스 제공과 행정정보통신시스템 고도화	시민정보화교육 수수료율		
		행정시스템 장애발생대응도		
공공무선인터넷 서비스 이용실적				
시민과 함께 만드는 안전하고 살기좋은 강소 도시 건설 (안전도시국)	안전도시 실현을 위한 선제적 재난관리체계 구축	재난대응 체계적 관리	130,905,331	18.26
		재난 예경보시설장비 교체율		
		안전문화운동 운영실적		
		재해위험지정비 및 재해위험지역 재난예방		
		풍수해 보험 가입율		
		물놀이사고발생감소도		
		통합관제 실적		

전략목표명 (실국명)	정책사업목표명	성과지표명	예산액 (천원)	
				비중(%)
시민과 함께 만드는 안전하고 살기좋은 강소 도시 건설 (안전도시국)	안전도시 실현을 위한 선제적 재난관리체계 구축	산업안전보건 교육실적	130,905,331	18.26
		산업안전보건 지도점검 실적		
	전시재난대비 민방위 운영 역량강화	민방위대교육훈련참여율		
		민방위시설장비 사전 점검		
		비상대비·을지연습 평가		
	효율적인 도시계획 관리 및 도시개발	도시계획도로 보상 및 개설		
		도시개발사업		
		체계적인 도시관리		
	쾌적하고 아름다운 도시 경관 조성	사천시 경관미래상 창출		
		옥외광고물관리		
	시민 안전 최우선, 창조와 문화를 이끄는 주거 환경 조성	농어촌 주거환경개선 (빈집정비, 주택/지붕개량) 정비실적		
		공동주택 관리지원 사업 추진실적		
		저소득층 임대보증금 및 신혼부부 전세자금 대출이자 지원실적		



전략목표명 (실국명)	정책사업목표명	성과지표명	예산액 (천원) <span style="float: right;">비중(%)</span>		
시민과 함께 만드는 안전하고 살기좋은 강소도시 건설 (안전도시국)	시민 안전 최우선, 창조와 문화를 이끄는 주거환경 조성	농어촌 장애인주택 개조사업 지원실적	130,905,331	18.26	
	효율적인 예산집행을 통한 저소득 주거취약주민의 기초생활 보장	임차가구 전월세비용 지원율			
		자가가구 수선유지비 지원율			
	효율적인 국유재산 관리 및 공공건축 품질 향상	국유재산대장 정비율			
		시읍면동청사 신증축			
	농업생산기반시설 정비로 살기좋은 농촌건설	농업생산기반시설사업 사업비 집행율			
		소규모 지역개발사업 (세천정비) 완료율			
	철저한 하천유지관리로 생태하천 조성	지방하천 정비율			
		소하천 정비율			
	도시기반시설 확충으로 균형발전 및 지역경제 활성화에 기여	시도 확포장			
		농어촌도로 확포장			
		비법정도로 정비 및 확포장			
도로유지관리					

전략목표명 (실국명)	정책사업목표명	성과지표명	예산액 (천원)	
				비중(%)
시민과 함께 만드는 안전하고 살기좋은 강소 도시 건설 (안전도시국)	도시기반시설 확충으로 균형발전 및 지역경제 활성화에 기여	지역교통안전환경개선 사업	130,905,331	18.26
	신속한 민원 처리로 시민불편 해소 및 에너지 절감등 효율적 관리	가로(보안)등 고장민원 신속 처리율		
		가로(보안)등 유지보수 사업완료율		
	지역균형 발전으로 활력 있는 도시 조성	도시재생뉴딜사업 추진		
		도서종합개발사업		
		농촌중심지 활성화사업 및 마을만들기 사업		
기업하기 좋은 인프라 조성으로 지역경제활성화·그린사천·스마트 공간정보 구축으로 신뢰행정 실현 (항공경제국)	항공우주산업 기술개발 및 생산성 고도화	과학관 이용인원수	100,490,108	14.02
		항공부품 해외수출 상담실적		
	사천에어쇼 운영실적			
	전략적 투자유치로 미래 성장 선도기업 유치	투자유치 활동실적		
		중소기업 육성자금 융자 지원실적		

전략목표명 (실국명)	정책사업목표명	성과지표명	예산액 (천원) <span style="float: right;">비중(%)</span>	
기업하기 좋은 인프라 조성으로 지역경제활성화·그린사천·스마트공간정보 구축으로 신뢰행정 실현 (항공경제국)	체계적인 공장관리 및 입지승인, 수요자 중심의 산단 개발로 산업 단지를 관리한다.	용당(항공MRO)일반산업단지 조성	100,490,108	14.02
		사천서부일반산업단지 계획수립 및 관계기관 협의		
		민간개발산업단지 조성 공정율		
		공장등록민원 상당건 처리율		
		기업애로사항접수 처리율		
		국가산단 기반시설지원 사업 추진율		
	전통시장 시설현대화 및 소상공인 지원을 통한 지역경제 활성화	중포일반산업단지 사후 환경영향조사 추진율		
		전통시장 시설현대화 사업 완료률		
소상공인 소규모 경영 환경개선 지원				

전략목표명 (실국명)	정책사업목표명	성과지표명	예산액 (천원) <span style="float: right;">비중(%)</span>	
<p>기업하기 좋은 인프라 조성으로 지역경제활성화·그린사천·스마트공간정보 구축으로 신뢰행정 실현 (항공경제국)</p>	<p>친환경 에너지 보급 확대로 에너지 복지 구현</p>	도시가스 보급율	100,490,108	14.02
		신재생에너지 보급실적		
		서민층 전기시설 개선 실적		
	<p>일자리 창출을 통한 서민경제 활성화</p>	공공일자리 참여 실적		
		취업지원기관의 취업자 수		
	<p>여유와 아늑함이 지속되는 Green 사천 조성 과 안전하고 건강한 산림환경 조성 및 보전</p>	공원조성 및 유지관리 사업 추진율		
		가로수 생존율		
		도시숲 조성 추진율		
	<p>산림재해 예방을 통한 시민의 생명 및 재산 보호와 경제적, 환경적으로 가치있는 산림자원을 육성코자 한다.</p>	산림병해충 방제율		

전략목표명 (실국명)	정책사업목표명	성과지표명	예산액 (천원) <span style="float: right;">비중(%)</span>			
기업하기 좋은 인프라 조성으로 지역경제활성 화·그린사천·스마트 공간정보 구축으로 신뢰행정 실현 (항공경제국)	산림재해 예방을 통한 시민의 생명 및 재산 보호와 경제적, 환경적 으로 가치있는 산림자 원을 육성코자 한다.	산불방지 성과 달성도	100,490,108	14.02		
		지속가능한 산림자원 육성 달성률				
	디지털 토지정보 완성 으로 토지행정 신뢰도 제고	주소정보시설 정비 실적				
		지적도면 정위치 정비 실적				
		공시지가 의견제출 및 이의신청(필지수)				
지적재조사 지구별 총 량완료 및 경계완료율 (필지수)						
시민건강 평생지킴이 행복 사천 만들기 (보건소)	시민건강증진 도모 및 감염병 발생 사전예방	보건소이용자수	18,789,676	2.62		
		의료장비보급률				
		영유아안전접종률				
	식품안전관리 기반 구 축 및 건전한 공중위생 영업 풍토 조성	공중위생업소 점검수				
		식품위생업소 점검수				
시민 건강증진을 통한 삶의 질 향상	노인허약예방관리사업 운영실적					

전략목표명 (실국명)	정책사업목표명	성과지표명	예산액 (천원) <span style="float: right;">비중(%)</span>	
시민건강 평생지킴이 행복 사천 만들기 (보건소)	시민 건강증진을 통한 삶의 질 향상	금연클리닉 5회 이상 상담이수자수	18,789,676	2.62
		65세 미만 고혈압·당 뇨병 질환자 등록율		
		신규등록가구 적정관리 및 65세이상 노인 신규 등록 비율		
		산모신생아건강관리 지원 서비스 이용 실적		
		난임부부 시술 지원율		
		효율적인 예산 집행		
	지역주민의 치매와 정 신질환 예방 및 관리를 통한 건강증진 도모	치매인식개선 및 교육 홍보		
		지역사회 치매관리율		
		치매파트너(플러스) 양 성실적		
		재가정신질환자 사회재 활프로그램 운영실적		
		지역사회 정신질환자 관리실적		
		자살사망자 대비 자살 고위험군 등록관리 현황		
효율적인 의약업소 관 리를 통한 시민의 생명 과 건강 보호	의약업소 법규준수율			
	응급처치교육 운영실적			
	365안심병동 병상이용 률			
농업인이 행복한 미래 지향적 농업·농촌 건설 (농업기술센터)	농축산업 정책 추진을 통한 살기좋은 꿈이 있 는 농촌환경 조성	농촌활력화를 위한 농 업인재해안전 공제료 지원	47,190,755	6.58
		우량농지보전을 위한 농지원부 정리		

전략목표명 (실국명)	정책사업목표명	성과지표명	예산액 (천원) <span style="float: right;">비중(%)</span>	
농업인이 행복한 미래 지향적 농업·농촌 건설 (농업기술센터)	농축산업 정책 추진을 통한 살기좋은 꿈이 있 는 농촌환경 조성	귀농귀촌 활성화	47,190,755	6.58
		축산경쟁력강화를 위한 조사료 생산		
		가축방역 및 동물보호 강화		
		농어촌진흥기금 융자실적		
	혁신적이고 지속가능한 미래 선진농업 육성을 로 농업 경쟁력 확보	친환경 농업 육성실적		
		토양정밀검정 비료사용 처방서 발급 실적		
		농산물종합가공센터 활 용도		
	고품질 농산물 생산기 반 구축으로 농업인 소 득증대를 실현한다	공동출하실적		
		GAP 인증농가 확대율		
		농산물수출실적		
		우수농특산물 거래 실적		
		벼 병해충 공동방제면적		
		현대화사업 완료율		
		농작물 재해보험 가입 실적		
		현장 농기계 임대(대여) 실적		
현장 농기계 순회수리 실적				
검역병해충 예찰 및 방제 실적				

전략목표명 (실국명)	정책사업목표명	성과지표명	예산액 (천원)	
				비중(%)
농업인이 행복한 미래 지향적 농업·농촌 건설 (농업기술센터)	고품질 농산물 생산기 반 구축으로 농업인 소 득증대를 실현한다	기본형 공익직접지불사 업 직불금 지급실적	47,190,755	6.58
품격 높은 교육도시, 평생학습 실천도시 깨끗하고 쾌적한 시민 생활환경 조성 맑고 깨끗한 물 안정적 공급 및 하수처리시설 확충, 관리 (사업소)	평생학습 실천 및 미래 인재 양성	평생학습센터 운영 실적	50,471,283	7.04
		지역인재 양성		
		어린이도서관 운영 실적		
	쾌적한 환경 조성	생활폐기물 감량률		
		재활용 선별률		
	하수처리시설 정비 및 유지 관리로 공공수역 수질보존	하수도보급율		
하수도정비실적				



전략목표명 (실국명)	정책사업목표명	성과지표명	예산액 (천원) <span style="float: right;">비중(%)</span>	
<p>품격 높은 교육도시, 평생학습 실천도시 깨끗하고 쾌적한 시민 생활환경 조성 맑고 깨끗한 물 안정적 공급 및 하수처리시설 확충, 관리 (사업소)</p>	<p>하수처리시설 정비 및 유지 관리로 공공수역 수질보존</p>	<p>하수처리효율</p>	<p>50,471,283</p>	<p>7.04</p>
	<p>시민이 안심하고 먹을 수 있는 물 공급</p>	<p>상수도보급율</p>		
		<p>수질검사율</p>		
	<p>체계적인 지하수개발 및 보전관리</p>	<p>지하수 방치공 원상 복 구율(%)</p>		

## 4. 재정운용 방향

### 가. 재정전망

#### 【세입여건】

- (자체수입) ‘코로나19’ 이후 소비심리가 회복되고 경제여건이 일부 개선되면서 자체수입에도 긍정적인 영향을 미칠 것으로 기대되나, 불안정한 국제정세와 고물가, 부동산시장 침체에 따른 세수 감소 우려
- (이전수입) 국세 세수 호조에 따른 자치단체 이전수입(보통교부세)개선이 전망되나, 코로나19 전개 양상, 물가 상승 등에 따른 하방위험도 존재하며, 2023년 정부의 긴축재정 전환으로 정부지출 감소와 종합부동산세 개편에 따른 부동산교부세 감소 예상

#### 【세출여건】

- 고물가, 고금리 상승세가 지속되면서 민생경제 회복 및 지역경제 활력을 위해 지방비의 부담 증가가 예상됨으로 신규투자 억제 필요
- 지방소멸 관심지역 지정 등 인구구조의 변화에 대응하기 위해 복지 및 시민체감형 사업의 투자강화
- 항공우주산업 집중 육성을 위한 기반 확충과 미래 지역전략육성을 위한 대규모 투자사업 추진 등 재정지출의 확대가 예상

나. 재정운용 방향

민생 경제 회복과 '지방시대' 구현을 위한  
효율적 재정운용

(재정운용)  
지방재정 운용의 선택과 집중

- 지방자치단체 전략적 재정운용
- 지방재정의 건전성·지속가능성 제고
- 지방자치단체 세입 확충
- 주민참여 및 공개를 통한 투명성 강화

(방향1)  
지역경제 활력 회복

- 자생적 지역경제 생태계 조성
- 중소기업 육성 및 창업 지원
- 민생경제 안정 지원
- 양질의 지역 일자리 창출 지원

(방향2)  
지역사회 안전망 강화

- 저출산·고령화 등 인구구조 변화 대응
- 양극화 심화에 선제적 대응
- 주민참여 및 지역공동체 활성화 지원
- 정보기술 활용 인구감소지역 현안 해결

(방향3)  
지속가능한 성장기반 구축

- 지역인재 육성 기반 마련
- 지역 신성장동력 산업 육성
- 균형발전을 위한 지역 인프라 투자 확대



# 의회사무국



## 제2장

# 전략목표별 성과계획 추진계획

전략목표	효율적인 의정지원으로 시민과 함께하는 열린의정을 구현한다
[소관실국]	의회사무국

### 1. 기본방향

○ 예산 및 결산(안), 각종 조례(안)의 의안심사 행정사무감사, 위원회 활동 등 의정활동을 통한 시정의 동반자 및 견제자 역할을 충실히 수행할 수 있도록 효율적인 의정 지원을 하여 시민과 함께하는 열린 의정 구현

#### < 정책사업목표 현황 >

(단위:개, 천원)

정책사업목표	성과 지표수	단위 사업수	예산액
효율적인 의정지원으로 시민과 함께하는 열린 의정을 구현한다	2	2	1,193,371

### 2. 조직 및 인력현황

(단위 : 명)

부서명	정원				현원	계단위 직제명
	계	4급이상	5급	6급이하		
계	21	1	2	18	20	
의회사무국	21	1	2	18	20	의정팀, 의사팀

### 3. 예산현황

(단위: 천원, %)

구 분	예 산 액		전년도예산액		비교증감	
	구성비	구성비	구성비	증감률	증감률	증감률
계	1,349,962	100.00 %	1,063,555	100.00 %	286,407	26.93%
정 책 사 업	1,193,371	88.40 %	911,737	85.73 %	281,634	30.89%
행 정 운 영 경 비	156,591	11.60 %	151,818	14.27 %	4,773	3.14%
인 력 운 영 비	89,311	6.62 %	71,258	6.70 %	18,053	25.33%
기 본 경 비	67,280	4.98 %	80,560	7.57 %	△13,280	△16.48%
재 무 활 동	0	0.00 %	0	0.00 %	0	0.00%

**정책사업목표**

**효율적인 의정지원으로 시민과 함께하는 열린의정을 구현한다**

**(1) 주요내용**

- 의원 연수 및 세미나, 선진지 견학 등을 통한 의원 전문성 제고
- 각종 홍보자료 등을 통한 시민의 알권리 충족

**(2) 성과지표 및 목표치 설정**

< 성과지표별 목표치 설정 >

성과지표(단위)	지표 유형	가중치	실적 및 목표치					측정산식 또는 측정방법	자료수집 방법/출처	
			구분	21	22	23	24			25
의정활동 지원(개최율)	핵심	70	목표	100	100	100	100	100	정례회 및 임시회 개최율	홈페이지 또는 공고문에서 수집
			실적	100	100					
의정활동 홍보(게재율)	일반	30	목표	100	100	100	100	100	시보 및 언론 보도자료 게재율	언론보도자료 및 시보 자료에서 수집
			실적	100	100					

< 성과지표별 목표치 설정 근거 >

- 의정활동 지원
  - 연간 의회 의원 소집일 100일 이내
- 의정활동 홍보
  - 매월 1회 기준



## 단위사업

## 의정관리

### □ 목적 및 주요내용

#### ○ 목적

- 효율적인 의정 운영
- 내실있는 회기운영을 위한 지원 강화
- 의원 의정활동 역량 향상을 위한 의정활동 지원

#### ○ 주요내용

- 정례회 및 임시회, 의원 간담회 등 운영 지원
- 행정사무감사 및 현장 활동 지원
- 의정활동 관련 국외 연수 지원
- 의원 발의 안건 입법 지원

### □ 관련 예산사업 내역

(단위:개, 천원)

사업명	회계구분	'21결산	'22예산	'23예산	비고 (세부사업수)
의정관리	일반회계	603,042	716,671	802,845	2
의정관리		597,707	710,671	796,845	
의원교류사업		5,335	6,000	6,000	

### □ 관련 예산사업 개요

사업명	의정관리
사업내용	의원 의정활동비 및 월정수당, 의원 국내여비, 의원 국외여비, 의정운영 공통업무추진, 의정운영 업무추진, 의장협의체 부담금, 의원 국민연금 및 건강보험료 부담금, 의원역량개발비, 정책개발비
사업기간	2023년01월01일 ~ 2027년12월31일
지원형태	직접수행
지원조건	시비 100%
시행주체	사천시

사업명	의원교류사업
사업내용	자매결연도시 초청 방문
사업기간	2023년01월01일 ~ 2027년12월31일
지원형태	직접수행
지원조건	시비 100%
시행주체	사천시

**단위사업****의회운영****□ 목적 및 주요내용****○ 목적**

- 의원 의정활동 능력배양을 위한 지원

**○ 주요내용**

- 의정활동 능력배양을 위한 주요사업 내용
- 의정활동 관련 국내 연수 실시, 선진지 견학, 전문가 초빙 강의
- 회의록, 홍보자료 등 제작 의정 활동 홍보
- 청사(의원연구실 및 상임위원회 등) 운영 및 환경정비

**□ 관련 예산사업 내역**

(단위:개, 천원)

사업명	회계구분	'21결산	'22예산	'23예산	비고 (세부사업수)
의회운영	일반회계	469,323	195,066	390,526	1
의회운영지원		469,323	195,066	390,526	

**□ 관련 예산사업 개요**

- 사업명 : 의회운영지원
- 사업내용 : 홈페이지 유지보수, 의정활동 홍보, 의원연수, 노트북 교체, 의회사무국 복사기 구입, 관용차량 구입, 의회 음향방송시설 교체 등
- 사업기간 : 2023년01월01일 ~ 2027년12월31일
- 지원형태 : 직접수행
- 지원조건 : 시비 100%
- 시행주체 : 사천시

# 기획예산담당관



<b>전략목표</b>	새로운 도약을 위한 선도적 정책 구현
<b>[소관실국]</b>	기획예산담당관

### 1. 기본방향

- 「민선 8기」 새로운 변화와 혁신
- 예산규모 '1조 원 시대' 개막을 위한 재정역할 강화
- 시정지표 달성을 위한 평가 운영의 내실화
- 국내외 교류 활성화 및 고향사랑기부제 성공 안착

#### < 정책사업목표 현황 >

(단위:개, 천원)

정책사업목표	성과 지표수	단위 사업수	예산액
「민선8기」 새로운 변화와 혁신	3	3	7,882,413
예산규모 '1조 원 시대'개막을 위한 재정역할 강화	2	1	842,126
발전소 주변지역 지원사업으로 지역균형발전을 위한 기반시설 확충	2	1	8,033,843

### 2. 조직 및 인력현황

(단위 : 명)

부서명	정원				현원	계단위 직제명
	계	4급이상	5급	6급이하		
계	18	0	1	17	18	
기획예산담당관	18	0	1	17	18	기획팀, 예산팀, 시정평가팀, 대외협력팀

### 3. 예산현황

(단위: 천원, %)

구분	예산액		전년도예산액		비교증감	
	예산액	구성비	예산액	구성비	증감률	증감률
계	40,950,280	100.00 %	27,342,753	100.00 %	13,607,527	49.77%
정책사업	30,829,704	75.29 %	21,513,762	78.68 %	9,315,942	43.30%
행정운영경비	120,576	0.29 %	136,896	0.50 %	△16,320	△11.92%
인력운영비	0	0.00 %	0	0.00 %	0	0.00%
기본경비	120,576	0.29 %	136,896	0.50 %	△16,320	△11.92%
재무활동	10,000,000	24.42 %	5,692,095	20.82 %	4,307,905	75.68%

(1) 주요내용

- 도약하는 사천, 새로운 전략
  - 사천시 중·장기 발전 전략 재정비
  - 사천시 정책자문단 개편운영
  - 새로운 시각, 변화된 조직문화 확산
- 「협업」을 통한 조직경쟁력 강화
  - 부서간 협업을 통한 결속력 강화
  - 대외·유관 기관과의 협력체계 강화
  - 공공갈등 체계적인 관리
- 시정 성과향상을 위한 적극 대응
- 제안제도 활성화로 업무 개선
- 지방공공기관 전면적 개선, 혁신 T/F 구성
- 대내·외 전략적 교류협력 활성화
- 「고향사랑기부제」 내실 운영

(2) 성과지표 및 목표치 설정

< 성과지표별 목표치 설정 >

성과지표(단위)	지표 유형	가중치	실적 및 목표치					측정산식 또는 측정방법	자료수집 방법/출처	
			구분	21	22	23	24			25
주요업무 추진사항 관리 (%)	핵심	50	목표	100	100	100	100	100	추진실적	주요업무 점검결과
			실적	100	100					
공약사업 추진율(%)	일반	30	목표	90	10	30	50	70	(정상추진건수/대상건수)*100	공약사항 점검결과
			실적	90	10					
국내외 자매(우호)도시 교류 건수(건)	일반	20	목표	11	12	13	14	15	교류 건수	상호 발송 공문 및 계획서
			실적	11	12					

< 성과지표별 목표치 설정 근거 >

- 주요업무 추진사항 관리
  - 추진실적
- 공약사업 추진율
  - 분기별 공약사항 추진실적
- 국내외 자매(우호)도시 교류 건수
  - 목표값 설정 근거: 기준값보다 1건 상향, 기준값 설정근거: 전년도 실적값

## 단위사업

## 시정 기획 조정

### □ 목적 및 주요내용

#### ○ 목적

- 주요업무 추진상황관리
- 추진평가 활성화 추진

#### ○ 주요내용

- 시정설계책자 발간
- 시정백서발간
- 시정시책 유인물제작
- 시장공약사업 평가서
- 주요업무성과관리 고도화 및 책자제작
- 정부합동평가 등 자료제작

### □ 관련 예산사업 내역

(단위:개, 천원)

사업명	회계구분	'21결산	'22예산	'23예산	비고 (세부사업수)
시정 기획 조정	일반회계	222,007	401,240	386,880	2
시정 기획 조정		136,067	267,740	222,380	
시정평가		85,940	133,500	164,500	

### □ 관련 예산사업 개요

사업명	시정 기획 조정
사업내용	행정사무감사자료 책자 제작, 주요업무계획 책자 제작, 직원업무수첩 제작, 시정 종합홍보관 운영, 현안사업 홍보 책자 제작, 정책자문단 운영, 시정백서 발간 등
사업기간	2023년01월01일 ~ 2027년12월31일
지원형태	직접수행
지원조건	시비 100%
시행주체	사천시

사업명	시정평가
사업내용	성과관리시스템 운영 및 유지보수 공공기관 통합채용 대행 용역 출자출연기관 경영평가 용역, 성과지표 고도화 용역 시민·공무원 제안제도 시상, 성과관리 부서평가, 우수시책 시상
사업기간	2023년01월01일 ~ 2027년12월31일
지원형태	직접수행
지원조건	시비 100%
시행주체	사천시

## 단위사업

## 대외협력 사업

### □ 목적 및 주요내용

#### ○ 목적

- 국내외 도시간 교류협력 활성화를 통한 상생발전

#### ○ 주요내용

- 국내외 자매결연 도시 관계 구축 및 교류협력사업 추진
- 남해안남중권 발전협의회 운영 지원
- 고향사랑기부제 제도 운영

### □ 관련 예산사업 내역

(단위:개, 천원)

사업명	회계구분	'21결산	'22예산	'23예산	비고 (세부사업수)
대외협력 사업	일반회계	79,300	90,500	208,844	2
대외협력 네트워크 구축		79,300	90,500	110,500	
고향사랑기부제 운영		0	0	98,344	

### □ 관련 예산사업 개요

사업명	대외협력 네트워크 구축
사업내용	국내·외 자매도시와의 지속적 교류 활동을 통한 우리시의 대외 위상 제고 우리시의 핵심정책과 연계한 새로운 우호협력관계 모색 및 상생발전 도모 남해안남중권발전협의회와 연계한 발전방안 모색 및 주요 정책 건의 우리시 핵심정책에 대한 대정부 홍보 및 협력관계 구축
사업기간	2023년01월01일 ~ 2027년12월31일
지원형태	직접수행
지원조건	시비 100%
시행주체	사천시

사업명	고향사랑기부제 운영
사업내용	홍보비, 인쇄비, 각종 운영경비 및 위원회 수당 등 답례품 및 배송비 종합정보시스템 유지관리비
사업기간	2023년01월01일 ~ 2023년12월31일
지원형태	직접수행
지원조건	시비 100%
시행주체	사천시



단위사업

시설관리공단 운영 지원

□ 목적 및 주요내용

○ 목적

- 시설관리공단 운영 지원

○ 주요내용

- 시설관리공단 경영지원 및 사천바다 케이블카 사업 지원

□ 관련 예산사업 내역

(단위:개, 천원)

사업명	회계구분	'21결산	'22예산	'23예산	비고 (세부사업수)
시설관리공단 운영 지원	일반회계	5,928,131	8,265,165	7,286,689	1
시설관리공단 운영 지원		5,928,131	8,265,165	7,286,689	

□ 관련 예산사업 개요

- 사업명 : 시설관리공단 운영 지원
- 사업내용 : 사천바다케이블카 관리 및 운영사업  
비토국민여가캠핑장 관리 및 운영사업  
사천실내수영장 관리 및 운영사업  
하수처리시설, 폐기물처리시설 관리 및 운영사업
- 사업기간 : 2023년01월01일 ~ 2027년12월31일
- 지원형태 : 직접수행
- 지원조건 : 시비 100%
- 시행주체 : 사천시

(1) 주요내용

- 국도비 및 교부세 등 추가 확보로 예산규모 1조 원 달성
  - 국도비 확보를 위한 선제적·단계별 대응
  - 안정적 재정 운용을 위한 보통교부세 확충
  - 지역현안사업 해결을 위한 특별교부세 및 특별조정교부금 적극 확보

(2) 성과지표 및 목표치 설정

< 성과지표별 목표치 설정 >

성과지표(단위)	지표 유형	가중치	실적 및 목표치					측정산식 또는 측정방법	자료수집 방법/출처	
			구분	21	22	23	24			25
의존재원 확보액(억원)	일반	50	목표	2,636	2,844	2,929	2,889	2,976	연간 국도비 보조금 확보액	지방재정관리시스템
			실적	3,088	3,246					
이월 최소화(억원)	일반	50	목표	50	37	37	37	37	전년도 이월액-당해연도 이월액	지방재정관리시스템
			실적	37	40					

< 성과지표별 목표치 설정 근거 >

- 의존재원 확보액
  - 목표값 설정근거: 기준값대비 3.07%상향, 기준값 설정근거: 과거 3회계년도 평균 실적
- 이월 최소화
  - 목표값 설정근거: 기준값 유지, 기준값 설정근거: 전년도 실적값

단위사업

예산운영[총괄]

□ 목적 및 주요내용

○ 목적

- 재정운용 효율성 제고
- 의존재원 확충 지원

○ 주요내용

- 경상적경비 절감
- 의존재원 확충지원
- 효율적인 통합예산 운영관리

□ 관련 예산사업 내역

(단위:개, 천원)

사업명	회계구분	'21결산	'22예산	'23예산	비고 (세부사업수)
예산운영[총괄]	일반회계	402,445	867,627	842,126	2
예산운영		314,215	756,012	784,824	
차세대 지방재정관리시스템 구축(지방비 분담금)		88,230	111,615	57,302	

□ 관련 예산사업 개요

사업명	예산운영
사업내용	예산편성 및 건전재정 운용
사업기간	2023년01월01일 ~ 2027년12월31일
지원형태	직접수행
지원조건	시비 100%
시행주체	사천시

사업명	차세대 지방재정관리시스템 구축(지방비 분담금)
사업내용	(지방재정 업무혁신) 지방재정 전주기 관리 혁신을 통한 업무효율성 및 정확성을 강화하고 기관·업무 간 긴밀한 연계·통합을 통해 종합적 재정관리 구현, 사업관리시스템을 통한 보조금 등 중복·부정 수급 방지 (지능형 업무환경 구현) 데이터 기반의 의사결정을 지원하고 실시간 통계자동화, 재정보고서 생성 등 각종 통계 적시 제공 차세대 지방재정관리시스템 구축 지방비 분담금 (자치단체 등급별 분담금 상이)
사업기간	2021년01월01일 ~ 2023년12월31일
지원형태	기타
지원조건	시비 100%
시행주체	사천시

**정책사업목표**

**발전소 주변지역 지원사업으로 지역균형발전을 위한 기반시설 확충**

**(1) 주요내용**

- 발전소 주변지역 지원사업
- GGP화력발전 피해 예방 대책

**(2) 성과지표 및 목표치 설정**

< 성과지표별 목표치 설정 >

성과지표(단위)	지표 유형	가중치	실적 및 목표치					측정산식 또는 측정방법	자료수집 방법/출처	
			구분	21	22	23	24			25
발전소주변지역 민간융자금 지원(%)	핵심	60	목표	100	100	100	100	100	상반기 목표액 대비 60%이상 지원	지방재정관리시스템
			실적	100	100					
발전소주변지역 추진실적(%)	일반	40	목표	100	100	100	100	100	상반기 목표액 대비 60%이상 사업	지방재정관리시스템
			실적	75	80					

< 성과지표별 목표치 설정 근거 >

- 발전소주변지역 민간융자금 지원
  - 예산액 대비 지원액
- 발전소주변지역 추진실적
  - 예산액 대비 집행액

## 단위사업

## 발전소주변지역 지원

### □ 목적 및 주요내용

#### ○ 목적

- 발전소주변지역기본지원사업

#### ○ 주요내용

- 발전소주변지역지원사업 용자금

### □ 관련 예산사업 내역

(단위:개, 천원)

사업명	회계구분	'21결산	'22예산	'23예산	비고 (세부사업수)
발전소주변지역 지원	발전소주변지역지원사업특별회계	5,976,517	684,500	7,954,300	3
발전소주변지역 지원		2,794,893	400,000	400,000	
발전소주변지역 지원사업(기본)		640,525	284,500	404,300	
발전소주변지역 지원사업(특별)		2,541,099	0	7,150,000	

### □ 관련 예산사업 개요

사업명	발전소주변지역 지원
사업내용	기본지원사업, 주민복지 지원사업, 기업유치 지원사업
사업기간	2023년01월01일 ~ 2027년12월31일
지원형태	직접수행
지원조건	발전소 반경 5km 이내 지역 주민
시행주체	사천시

사업명	발전소주변지역 지원사업(기본)
사업내용	발전소주변지역 기본지원사업
사업기간	2023년01월01일 ~ 2027년12월31일
지원형태	직접수행
지원조건	기금 100%
시행주체	사천시

사업명	발전소주변지역 지원사업(특별)
사업내용	발전소주변지역 특별지원사업 -발전소주변지역에 대한 사업계획 수립 및 제출 -산업통상자원부 승인에 따른 개별 사업 추진
사업기간	2023년01월01일 ~ 2027년12월31일
지원형태	직접수행
지원조건	기금 100%
시행주체	사천시

# 공보감사담당관





<b>전략목표</b>	소통 공감의 시정 홍보 및 청렴한 공직사회 구현
<b>[소관실국]</b>	공보감사담당관

## 1. 기본방향

- 신속 정확한 시정홍보로 신뢰받는 행정 실현
- 뉴미디어를 통한 시정홍보 다변화
- 기본이 바로 선 청렴한 공직사회 구현

### < 정책사업목표 현황 >

(단위:개, 천원)

정책사업목표	성과 지표수	단위 사업수	예산액
홍보수단 다양화 및 뉴미디어를 통한 시정홍보 다변화로 시민 소통 강화	2	1	1,698,400
예방지도 위주 능동적 감사조직 운영 및 공익과 시민을 위한 청렴한 공직문화 실현	2	1	72,846

## 2. 조직 및 인력현황

(단위 : 명)

부서명	정원				현원	계단위 직제명
	계	4급이상	5급	6급이하		
계	15	0	1	14	15	
공보감사담당관	15	0	1	14	15	공보팀, 미디어팀, 감사팀

## 3. 예산현황

(단위: 천원, %)

구분	예산액		전년도예산액		비교증감	
	예산액	구성비	예산액	구성비	증감률	증감률
계	1,817,246	100.00 %	1,316,172	100.00 %	501,074	38.07%
정책사업	1,771,246	97.47 %	1,255,772	95.41 %	515,474	41.05%
행정운영경비	46,000	2.53 %	60,400	4.59 %	△14,400	△23.84%
인력운영비	0	0.00 %	0	0.00 %	0	0.00%
기본경비	46,000	2.53 %	60,400	4.59 %	△14,400	△23.84%
재무활동	0	0.00 %	0	0.00 %	0	0.00%

**정책사업목표**

**홍보수단 다양화 및 뉴미디어를 통한 시정홍보 다변화로 시민 소통 강화**

**(1) 주요내용**

- ID광고 및 시정뉴스 제작
- 사천소식지 발행
- SNS채널 활용 광역 시정 홍보
- SNS 서포터즈 운영 및 우수부서 시상
- 방송매체 활용 시정 홍보
- 시정홍보 이미지 및 영상물 제작 등

**(2) 성과지표 및 목표치 설정**

< 성과지표별 목표치 설정 >

성과지표(단위)	지표 유형	가중치	실적 및 목표치					측정산식 또는 측정방법	자료수집 방법/출처	
			구분	21	22	23	24			25
언론매체 보도자료 제공 실적(건)	일반	50	목표	1,250	1,250	1,300	1,320	1,340	보도자료 제공건수(중복 제외)	보도자료 건수
			실적	1,325	1,366					
SNS 운영 실적(점)	일반	50	목표	7,500	8,000	18,000	19,000	20,000	(SNS 게재건수*0.8)+(구독자수*0.2)	SNS 활용
			실적	8,200	16,500					

< 성과지표별 목표치 설정 근거 >

- 언론매체 보도자료 제공 실적
  - 3개년 평균 실적 값
- SNS 운영 실적
  - 3개년 실적 값 비교 후 점증

## 단위사업

## 시정홍보 강화

### □ 목적 및 주요내용

#### ○ 목적

- 시민의 눈높이에 맞춘 다양한 시정홍보로 시민의 알권리 충족과 시정참여 기회 확대
- 창의적이고 미래지향적인 홍보망 구축
- SNS와 인터넷을이용한 창의적이고 새로운 홍보망 구축

#### ○ 주요내용

- 시정현안 및 시책에 대한 보도자료 제공 및 취재 적극 지원
- 공고·고시를 통한 시민의 알권리 충족
- 언론보도의 실시간 모니터링을 통한 신속한 대응
- 시정소식지 발행
- SNS를 통한 시정의 광역 홍보 및 SNS서포터즈 운영 내실화
- 다양한 채널 활용한 역동적 시정 홍보

### □ 관련 예산사업 내역

(단위:개, 천원)

사업명	회계구분	'21결산	'22예산	'23예산	비고 (세부사업수)
시정홍보 강화	일반회계	1,091,692	1,183,600	1,698,400	2
시정홍보 지원		875,618	958,400	1,432,700	
뉴미디어 홍보		216,074	225,200	265,700	

### □ 관련 예산사업 개요

사업명	시정홍보 지원
사업내용	언론사를 통한 시정 홍보, SNS활용 광역 홍보, 소식지 발행 및 시정뉴스 제작, 공고·고시, 공보 발행 등
사업기간	2023년01월01일 ~ 2027년12월31일
지원형태	직접수행
지원조건	시비 100%
시행주체	사천시

사업명	뉴미디어 홍보
사업내용	다양한 SNS채널을 활용한 시정홍보, SNS 서포터즈 운영, 시정뉴스 제작, 시정홍보 동영상 제작
사업기간	2023년01월01일 ~ 2027년12월31일
지원형태	직접수행
지원조건	시비 100%
시행주체	사천시

**정책사업목표**

**예방지도 위주 능동적 감사조직 운영 및 공익과 시민을 위한  
청렴한 공직문화 실현**

**(1) 주요내용**

- 상부기관 수감 처리
- 민간암행어사 운영
- 자기주도형 청렴학습 시스템 운영
- 납세자 권익 향상 등

**(2) 성과지표 및 목표치 설정**

< 성과지표별 목표치 설정 >

성과지표(단위)	지표 유형	가중 치	실적 및 목표치					측정산식 또는 측정방법	자료수집 방법/출처	
			구분	21	22	23	24			25
감사지적사항 이행률	일반	40	목표	100	100	100	100	100	(감사지적사항 이 행건수/지적건수) x 100	처분결과이 행보고서
			실적	100	100					
청렴도지수	핵심	60	목표	8.29	8.15	8.2	8.2	8.2	청렴도 점수(3년 치 실적치 평균)	청렴도 평가 결과 보고서
			실적	8.2	8.15					

< 성과지표별 목표치 설정 근거 >

- 감사지적사항 이행률
  - 자체감사실시계획
- 청렴도지수
  - 청렴도 평가결과 보고서

## 단위사업

## 청렴 공직사회 구현

### □ 목적 및 주요내용

#### ○ 목적

- 청렴문화 조성을 통해 밝고 희망찬 청렴사천 정착 유도
- 사전 예방, 지도 위주의 능동적 감사로 조직 경쟁력 제고

#### ○ 주요내용

- 시대변화에 걸맞는 능동적 입체적 감사 실시
- 공직기강 확립을 통한 신뢰받는 공직자상 정립
- 예산 관련 철저한 점검을 통한 재정건전성 강화
- 부패방지 및 청렴교육 방식 개선
- 직장 청렴동아리 구성 및 운영활성화 도모
- 사천시 기관별 청렴협의체 지속 운영
- 공직유관기관에 대한 부패방지 및 청렴교육 실시

### □ 관련 예산사업 내역

(단위:개, 천원)

사업명	회계구분	'21결산	'22예산	'23예산	비고 (세부사업수)
청렴 공직사회 구현	일반회계	57,711	72,172	72,846	3
감사업무 추진		16,554	18,000	18,000	
청렴도 향상		39,357	52,172	52,846	
납세자 권익 향상		1,800	2,000	2,000	

### □ 관련 예산사업 개요

사업명	감사업무 추진
사업내용	자체 종합감사 및 특정감사, 일상감사, 조사, 계약심사 등
사업기간	2023년01월01일 ~ 2027년12월31일
지원형태	직접수행
지원조건	시비 100%
시행주체	사천시

사업명	청렴도 향상
사업내용	청렴분위기 확산을 위한 간부공무원 청렴방송 운영, 부패방지 및 청렴교육실천 결의대회, 청렴연극 및 청렴콘서트 운영, 청백 e-시스템 운영
사업기간	2023년01월01일 ~ 2027년12월31일
지원형태	직접수행
지원조건	시비 100%
시행주체	사천시

사업명	납세자 권익 향상
사업내용	지방세 심의위원회 심의사항에 대한 납세자 지원, 납세자 권리 침해 심사업무, 지방세 성실납세자 선정, 마을세무사 운영 등 기타 납세자 보호에 필요한 사항
사업기간	2023년01월01일 ~ 2027년12월31일
지원형태	직접수행
지원조건	시비 100%
시행주체	사천시

# 혁신범무담당관





<b>전략목표</b>	지속가능한 자율 혁신체계 구축으로 시민이 공감하는 행정을 추진한다
<b>[소관실국]</b>	혁신법무담당관

### 1. 기본방향

- 소통, 협업, 개방, 공유의 열린혁신 추진
- 청년의 자립기반 마련 및 삶의 질 향상
- 시민중심의 송무행정 적극 추진
- 낯은 관행을 혁신하여 신뢰받는 시정 추구
- 아이 키우기 좋고 노후가 편안한 도시 환경 조성

#### < 정책사업목표 현황 >

(단위:개, 천원)

정책사업목표	성과 지표수	단위 사업수	예산액
지속가능한 자율 혁신체계 구축으로 시민에게 양질의 행정서비스를 제공한다	2	1	228,300
적극적인 소송사건 대응으로 승소율을 제고한다	2	1	310,740
낯은 관행을 혁신하여 신뢰받는 시정을 구현한다	2	1	14,000
생애주기별 인구정책 추진으로 아이 키우기 좋고 청년의 우리 지역 정착을 도모한다	1	1	281,960

### 2. 조직 및 인력현황

(단위 : 명)

부서명	정원				현원	계단위 직제명
	계	4급이상	5급	6급이하		
계	13	0	1	12	13	
혁신법무담당관	13	0	1	12	13	혁신팀, 법무팀, 규제개혁팀, 인구정책팀

### 3. 예산현황

(단위: 천원, %)

구분	예산액		전년도예산액		비교증감	
	구성비	구성비	구성비	증감률	증감률	증감률
계	876,200	100.00 %	1,023,520	100.00 %	△147,320	△14.39%
정책사업	835,000	95.30 %	969,840	94.76 %	△134,840	△13.90%
행정운영경비	41,200	4.70 %	53,680	5.24 %	△12,480	△23.25%
인력운영비	0	0.00 %	0	0.00 %	0	0.00%
기본경비	41,200	4.70 %	53,680	5.24 %	△12,480	△23.25%
재무활동	0	0.00 %	0	0.00 %	0	0.00%

**정책사업목표**

**지속가능한 자율 혁신체계 구축으로 시민에게 양질의 행정서비스를 제공한다**

**(1) 주요내용**

- 소통, 협업, 개방, 공유의 열린혁신 강화
- 시민이 공감하는 적극행정 추진
- 청년의 자립기반 마련 지원
  - 맞춤형 청년주택 건립 및 운영, 청년 월세 지원
- 청년 역량강화 지원
  - 청년정책조정위원회, 청년정책네트워크, 청년공간 운영
- 시민이 직접 참여하는 국민정책디자인 과제 운영

**(2) 성과지표 및 목표치 설정**

< 성과지표별 목표치 설정 >

성과지표(단위)	지표 유형	가중치	실적 및 목표치					측정산식 또는 측정방법	자료수집 방법/출처	
			구분	21	22	23	24			25
과제 발굴실적(건)	핵심	50	목표	100	81	80	80	80	적극행정 및 혁신 과제 발굴 건수	혁신 및 적극행정 발굴 과제 내부자료
			실적	100	75					
청년주거 지원실적(%/명)	일반	50	목표	100	75/60	100/50	100/50	100/50	청년주택 입주율+ 청년월세 지원인원	주거지원 내부자료
			실적	100	100/53					

< 성과지표별 목표치 설정 근거 >

- 과제 발굴실적
  - 최근 3년 실적의 평균값
- 청년주거 지원실적
  - 당해연도 사업량

## 단위사업

## 시정혁신 추진

### □ 목적 및 주요내용

#### ○ 목적

- 지속가능한 자율 혁신체계 구축으로 시민에게 양질의 행정서비스 제공

#### ○ 주요내용

- 소통, 협업, 개방, 공유의 열린혁신 강화
- 시민이 공감하는 적극행정 추진
- 청년의 자립기반 마련 지원
  - 맞춤형 청년주택 건립 및 운영, 청년 월세 지원
- 청년 역량강화 지원
  - 청년정책조정위원회, 청년정책네트워크, 청년공간 운영
- 시민이 직접 참여하는 국민정책디자인 과제 운영

### □ 관련 예산사업 내역

(단위:개, 천원)

사업명	회계구분	'21결산	'22예산	'23예산	비고 (세부사업수)
시정혁신 추진	일반회계	306,233	603,500	228,300	5
시정혁신 지원		27,747	60,000	55,000	
청년정책 추진		4,786	24,500	22,500	
맞춤형 청년주택 지원사업		184,254	419,000	20,800	
청년 월세 지원 사업		89,446	100,000	80,000	
청년공간 리모델링 및 프로그램 운영(소멸대응기금)		0	0	50,000	

### □ 관련 예산사업 개요

사업명	시정혁신 지원
사업내용	사천시 시정혁신 워크숍 개최, 적극행정 우수공무원 포상금, 혁신추진 성과포상금 등
사업기간	2023년01월01일 ~ 2027년12월31일
지원형태	직접수행
지원조건	시비 100%
시행주체	사천시

사업명	청년정책 추진
사업내용	청년정책 의제 발굴, 청년정책네트워크 운영, 청년정책조정위원회 구성 및 운영, 청년공간 운영
사업기간	2023년01월01일 ~ 2027년12월31일
지원형태	직접수행
지원조건	시비 100%
시행주체	사천시

사업명	맞춤형 청년주택 지원사업
사업내용	맞춤형 청년주택 운영 -일반수용비 및 공공요금 지출
사업기간	2023년01월01일 ~ 2027년12월31일
지원형태	직접수행
지원조건	시비 100%
시행주체	사천시

사업명	청년 월세 지원 사업
사업내용	사천시 거주 만19세~39세 이하 청년으로 부모님과 별도 거주하고, 본인소득 기준중위소득 150%이하, 임차보증금 1억원+월세 60만원 이하 주택에 거주하는 무주택 세대주, 10개월 간 월 최대 15만원 임차료 지원
사업기간	2023년01월01일 ~ 2023년12월31일
지원형태	직접수행
지원조건	도비 50%, 시비 50%
시행주체	사천시

사업명	청년공간 리모델링 및 프로그램 운영(소멸대응기금)
사업내용	청년공간 리모델링 공사 1식
사업기간	2022년01월01일 ~ 2023년12월31일
지원형태	직접수행
지원조건	
시행주체	사천시

**정책사업목표**

**적극적인 소송사건 대응으로 승소율을 제고한다**

**(1) 주요내용**

- 송무행정 역량 강화를 통해 다양화되는 각종 소송에 능동적으로 대응
- 소송사건의 철저한 분석 대응으로 승소율 제고 및 예산 절감
- 명확한 용어 사용, 투명한 법 집행 및 공명정대한 행정처분 제고
- 행정심판 및 소송수행자 워크숍 추진

**(2) 성과지표 및 목표치 설정**

< 성과지표별 목표치 설정 >

성과지표(단위)	지표 유형	가중치	실적 및 목표치					측정산식 또는 측정방법	자료수집 방법/출처	
			구분	21	22	23	24			25
각종 소송 승소율(%)	핵심	50	목표	70	76.7	72	72	72	(승소건수/소송 종결건수)*100	판결문
			실적	73	72.7					
행정심판 승소율(%)	일반	50	목표	70	78.9	87.2	87.2	87.2	(승소건수/심판 종결건수)*100	재결서
			실적	70	91.3					

< 성과지표별 목표치 설정 근거 >

- 각종 소송 승소율
  - 최근 3년 실적의 평균값
- 행정심판 승소율
  - 최근 3년 실적의 평균값

**단위사업****법무행정****□ 목적 및 주요내용****○ 목적**

- 시민중심의 능동적 법무행정 추진

**○ 주요내용**

- 송무행정 역량 강화를 통해 다양화되는 각종 소송에 능동적으로 대응
- 소송사건의 철저한 분석 대응으로 승소율 제고 및 예산 절감
- 명확한 용어 사용, 투명한 법 집행 및 공명정대한 행정처분 제고
- 행정심판 및 소송수행자 워크숍 추진

**□ 관련 예산사업 내역**

(단위:개, 천원)

사업명	회계구분	'21결산	'22예산	'23예산	비고 (세부사업수)
법무행정	일반회계	147,121	277,980	310,740	1
송무 관리		147,121	277,980	310,740	

**□ 관련 예산사업 개요**

- 사업명 : 송무 관리
- 사업내용 : 행정소송, 행정심판 수행
- 사업기간 : 2023년01월01일 ~ 2027년12월31일
- 지원형태 : 직접수행
- 지원조건 : 시비 100%
- 시행주체 : 사천시

**정책사업목표**

**넓은 관행을 혁신하여 신뢰받는 시정을 구현한다**

**(1) 주요내용**

- 불합리한 규제 발굴 및 개선으로 시민과 기업이 체감하는 규제개혁 추진
- 체계적인 준비를 통한 자치법규 선진화
- 불합리한 자치법규 정비 및 상위법령 위임사항 적기반영
- 규제개혁 추진 우수부서 및 공무원 포상

**(2) 성과지표 및 목표치 설정**

< 성과지표별 목표치 설정 >

성과지표(단위)	지표 유형	가중치	실적 및 목표치					측정산식 또는 측정방법	자료수집 방법/출처	
			구분	21	22	23	24			25
규제개혁 발굴실적(건)	일반	50	목표	100	100	100	100	100	(네거티브, 테마, 생활속 규제혁신) 규제 개선과제 (발굴·수용·정비)건수	과제 발굴내역 및 합동평가 자료
			실적	100	85.8					
필수조례 적기 마련율(%)	핵심	50	목표	100	90	90	90	90	(필수조례마련건수/필수조례과제건수)*100	자치법규 정비 내역
			실적	100	100					

< 성과지표별 목표치 설정 근거 >

- 규제개혁 발굴실적
  - 합동평가 목표치
- 필수조례 적기 마련율
  - 합동평가 목표치

**단위사업****규제개혁****□ 목적 및 주요내용****○ 목적**

- 낯은 관행을 혁신하여 신뢰받는 시정 구현

**○ 주요내용**

- 불합리한 규제 발굴 및 개선으로 시민과 기업이 체감하는 규제개혁 추진
- 체계적인 정비를 통한 자치법규 선진화
- 불합리한 자치법규 정비 및 상위법령 위임사항 적기반영
- 규제개혁 추진 우수부서 및 공무원 포상

**□ 관련 예산사업 내역**

(단위:개, 천원)

사업명	회계구분	'21결산	'22예산	'23예산	비고 (세부사업수)
규제개혁	일반회계	7,452	14,000	14,000	1
규제개혁 관리		7,452	14,000	14,000	

**□ 관련 예산사업 개요**

- 사업명 : 규제개혁 관리
- 사업내용 : 조례규칙심의회 운영, 규제개선 과제 발굴 및 개선 추진, 규제개혁 교육 추진 및 평가 대응 등
- 사업기간 : 2023년01월01일 ~ 2027년12월31일
- 지원형태 : 직접수행
- 지원조건 : 시비 100%
- 시행주체 : 사천시



**정책사업목표**

생애주기별 인구정책 추진으로 아이 키우기 좋고 청년의 우리 지역 정착을 도모한다

**(1) 주요내용**

- 저출산, 고령사회 공감대 형성 및 대응 의식 고취, 지방소멸대응기금 총괄업무
- 임산부 및 다자녀가구 할인업소 운영
- 아기탄생 축하메시지 운영
- 전입대학생 기숙사비 지원
- 결혼축하금 지원
- 행복한 가족사진 공모전 개최

**(2) 성과지표 및 목표치 설정**

< 성과지표별 목표치 설정 >

성과지표(단위)	지표 유형	가중치	실적 및 목표치					측정산식 또는 측정방법	자료수집 방법/출처	
			구분	21	22	23	24			25
전입대학생 기숙사비 지원(명)	핵심	100	목표	50	60	72	86	103	기숙사비 지원 학생 수(학기별)	전입대학생 기숙사비 지원현황
			실적	58	72					

< 성과지표별 목표치 설정 근거 >

- 전입대학생 기숙사비 지원
  - 전년도 사업량의 120%

단위사업

인구정책추진

□ 목적 및 주요내용

○ 목적

아이 키우기 좋은, 노후가 편안한 삶의 환경 조성

○ 주요내용

- 저출산, 고령사회 공감대 형성 및 대응 의식 고취
- 임신부 및 다자녀가구 할인업소 운영
- 아기탄생 축하메시지 운영
- 전입대학생 기숙사비 지원
- 결혼축하금 지원
- 행복한 가족사진 공모전 개최

□ 관련 예산사업 내역

(단위:개, 천원)

사업명	회계구분	'21결산	'22예산	'23예산	비고 (세부사업수)
인구정책추진	일반회계	34,242	61,360	281,960	3
인구정책추진		34,242	61,360	69,960	
결혼축하금 지원사업		0	0	202,000	
행복한 가족사진 공모전		0	0	10,000	

□ 관련 예산사업 개요

사업명	인구정책추진
사업내용	인구정책 교육 및 홍보, 전입대학생 기숙사비 지원, 출산친화 할인업소 운영 등
사업기간	2023년01월01일 ~ 2027년12월31일
지원형태	직접수행
지원조건	시비 100%
시행주체	사천시

사업명	결혼축하금 지원사업
사업내용	<p>시행시기 : 2023. 1. 1. ~</p> <p>사업대상</p> <ul style="list-style-type: none"> <li>▶ 2023. 1. 1. 이후 혼인신고자</li> <li>▶ 혼인신고일 기준 만19세 ~ 만49세까지의 부부</li> </ul> <p>지급기준</p> <ul style="list-style-type: none"> <li>▶ 혼인당사자 2명이 6개월 이상 사천시에 주민등록을 두고 실제 거주하는 자 단, 6개월 미만 시 6개월 경과 후 신청 가능</li> <li>▶ 1회 지원 원칙, 재혼일 경우 부부 중 기 지원받은 사람이 1명일 경우도 지원</li> </ul> <p>신청기한 : 혼인신고일로부터 2년 이내</p> <p>지원금액 : 500천원</p> <p>지원방법 : 사천사랑상품권(모바일상품권)</p> <p>소요예산 : 202,000천원(연 400쌍 기준)</p>
사업기간	2023년01월01일 ~ 2027년12월31일
지원형태	직접수행
지원조건	시비 100%
시행주체	사천시

사업명	행복한 가족사진 공모전
사업내용	<p>공모주제: 「아이들과 함께라서 행복한 우리가족」</p> <p>응모자격: 사천시민 중 다자녀 가정(1가족 당 1작품)</p> <p>공모기간: 2023. 5월 ~ 6월 중</p> <p>시상내역: 총 18명, 상장 및 시상금 수여</p>
사업기간	2023년01월01일 ~ 2023년12월31일
지원형태	직접수행
지원조건	시비 100%
시행주체	사천시



# 행정복지국



<b>전략목표</b>	지방행정역량 향상을 통한 희망복지 실천으로 시민과 함께하는 행복도시 구현
<b>[소관실국]</b>	행정복지국

## 1. 기본방향

- 지방행정역량 향상으로 최상의 대민 행정서비스 제공
- 사회적 약자 배려와 쾌적한 정주여건의 희망복지 실천
- 정보소통기반의 서비스 제공과 행정정보시스템의 고도화
- 지방재정확충 및 정확한 과세로 신뢰세정 구축

### < 정책사업목표 현황 >

(단위:개, 천원)

정책사업목표	성과 지표수	단위 사업수	예산액
시민과 함께하는 열린시정을 위해 부서협조체제와 공무원 능력향상으로 지방행정 역량 강화한다	3	5	11,776,824
국가유공자에 대한 예우 및 보훈가족, 보훈단체 지원	1	1	5,054,738
복지서비스 지원을 통한 생활안정 도모 및 삶의 질 향상	4	4	34,152,176
함께 일하고 같이 나누며 더불어 사는 노인복지 실현	5	4	106,463,008
장애인 맞춤형 서비스와 자립 지원 강화	1	1	21,711,962
양성평등 사회조성, 보육서비스 질 향상 및 아동·청소년 건전 육성에 기여	8	4	53,458,991
복지프로그램 개발로 시민 삶의 질 향상 및 사회참여 기회 부여	2	1	212,080
지방재정확충 및 정확한 과세로 신뢰세정 구축	4	2	832,242
투명하고 정확한 계약, 회계 처리와 체계적이고 효율적인 공유재산 및 청사 관리	3	3	3,697,340

## 2. 조직 및 인력현황

(단위 : 명)

부서명	정원				현원	계단위 직제명
	계	4급이상	5급	6급이하		
계	144	3	6	135	143	
행정과	28	3	1	24	28	행정팀, 시정팀, 인사팀, 후생팀
주민생활지원과	23	0	1	22	23	생활지원팀, 희망복지팀, 통합관리팀, 통합조사팀
노인장애인과	19	0	1	18	19	노인복지팀, 복지시설팀, 시설운영팀, 장애인복지팀
여성가족과	21	0	1	20	21	여성가족팀, 보육팀, 아동청소년팀, 복지관운영팀
세무과	31	0	1	30	31	세정팀, 세무조사팀, 지방소득세팀, 재산세팀, 지방세징수팀, 세입관리팀
회계과	22	0	1	21	21	경리팀, 계약팀, 재산관리팀, 청사관리팀

### 3. 예산현황

(단위: 천원, %)

구 분	예 산 액		전년도예산액		비교증감	
		구성비		구성비		증감률
계	332,187,238	100.00 %	309,411,550	100.00 %	22,775,688	7.36%
정 책 사 업	237,359,361	71.45 %	218,132,409	70.50 %	19,226,952	8.81%
행 정 운 영 경 비	88,672,772	26.69 %	84,960,856	27.46 %	3,711,916	4.37%
인 력 운 영 비	88,117,958	26.53 %	84,269,942	27.24 %	3,848,016	4.57%
기 본 경 비	554,814	0.17 %	690,914	0.22 %	△136,100	△19.70%
재 무 활 동	6,155,105	1.85 %	6,318,285	2.04 %	△163,180	△2.58%



**정책사업목표**

**시민과 함께하는 열린시정을 위해 부서협조체제와 공무원 능력향상으로 지방행정 역량 강화한다**

**(1) 주요내용**

- 유기적인 부서 협조체제 강화
  - 지역예비군 육성 지원
  - 시정주요업무추진
  - 기록물 관리 및 발간실 운영
  - 방위지원 및 비상대책 훈련 내실화
- 후생복지증진과 직원사기진작
  - 직원 복지시책 추진
  - 동호회 활성화 추진
  - 쾌적한 근무환경 개선
  - 직장어린이집 운영
- 공무원 능력개발 강화
  - 창의실용 역량강화
  - 직원능력 개발
  - 투명한 인사 운영
- 시민화합 및 시정 참여 유도
  - 진실화해규명사업
  - 이동장등 기초행정 지원
  - 민관협력사업 지원
  - 시정시책추진
  - 사회단체지원 및 지역균형개발 지원
  - 법질서 확립운동추진
  - 주민자치센터 운영 지원
  - 주민자치회 운영 지원
- 새마을소득사업 운영
  - 새마을소득 특별옹자지원

**(2) 성과지표 및 목표치 설정**

< 성과지표별 목표치 설정 >

성과지표(단위)	지표 유형	가중치	실적 및 목표치					측정산식 또는 측정방법	자료수집 방법/출처	
			구분	21	22	23	24			25
직원능력개발 교육 실적(명)	핵심	60	목표	500	500	500	500	500	교육인원/계획인원	내부문서
			실적	500	500					
주민자치센터 운영 실적(개)	일반	30	목표	85	85	85	85	85	프로그램수	내부문서
			실적	85	85					
각종 단체 지원 실적(개)	일반	10	목표	16	16	16	16	16	단체지원수(개)	내부문서
			실적	16	16					

< 성과지표별 목표치 설정 근거 >

- 직원능력개발 교육 실적
  - 직원 행정 능력 향상을 위한 교육 실적
- 주민자치센터 운영 실적
  - 지방자치 실현을 위한 주민자치 프로그램 운영 실적
- 각종 단체 지원 실적
  - 시민과 함께 화합하는 열린 시정 구현

단위사업

행정관리

□ 목적 및 주요내용

○ 목적

- 부서행정 협조체제 강화로 행정역량 강화

○ 주요내용

- 지역예비군 육성지원
- 서무행정
- 창의실용 역량강화
- 기록물관리 및 발간실 운영
- 방위지원

□ 관련 예산사업 내역

(단위:개, 천원)

사업명	회계구분	'21결산	'22예산	'23예산	비고 (세부사업수)
행정관리	일반회계	868,762	1,238,837	1,259,833	5
서무행정		519,619	698,200	712,500	
창의실용 역량강화		506	103,000	103,000	
기록물 관리 및 발간실운영		163,849	245,767	252,463	
지역예비군 육성		164,000	164,000	164,000	
방위지원		20,788	27,870	27,870	

□ 관련 예산사업 개요

사업명	서무행정
사업내용	국경일 등 국기게양 : 연중 수시 시책추진행사 지원 : 시정시책홍보 등 15개 행정업무수행 공공운영비 : 우편료, 협의회 부담금, 분담금, 회비 등 시정업무수행 장비 등 지원 : 관용차량 등 노후기기 교체
사업기간	2023년01월01일 ~ 2027년12월31일
지원형태	직접수행
지원조건	시비 100%
시행주체	사천시

사업명	창의실용 역량강화
사업내용	직원업무 역량강화 교육
사업기간	2023년01월01일 ~ 2027년12월31일
지원형태	직접수행
지원조건	시비 100%
시행주체	사천시

사업명	기록물 관리 및 발간실 운영
사업내용	중요기록물 DB구축 표준기록관리 시스템 유지관리 발간실 장비 등 유지관리
사업기간	2023년01월01일 ~ 2027년12월31일
지원형태	직접수행
지원조건	시비 100%
시행주체	사천시

사업명	지역예비군 육성
사업내용	예비군 관리부대 운영지원
사업기간	2023년01월01일 ~ 2027년12월31일
지원형태	기타
지원조건	도비 10%, 시비 90%
시행주체	사천시/육군제8962부대4대대

사업명	방위지원
사업내용	통합방위협의회 운영비 지원 등
사업기간	2023년01월01일 ~ 2027년12월31일
지원형태	직접수행
지원조건	시비 100%
시행주체	사천시

단위사업

시민화합

□ 목적 및 주요내용

○ 목적

- "새로운 시작, 행복도시 사천" 시정지표 실천 및 시민과 함께하는 열린시정 구현

○ 주요내용

- 진실화해규명사업
- 이통장 등 기초행정 지원
- 민관협력사업 지원
- 시정시책추진
- 사회단체 및 지역균형개발 지원
- 법질서 확립운동 추진
- 시민시장실 운영
- 주민자치센터 운영 지원
- 주민자치회 운영

□ 관련 예산사업 내역

(단위:개, 천원)

사업명	회계구분	'21결산	'22예산	'23예산	비고 (세부사업수)
시민화합	일반회계	2,919,889	3,871,172	4,852,742	9
시정시책 추진		851,744	746,956	909,930	
일선행정 지원		1,181,215	1,219,695	1,853,430	
주민자치센터 운영		135,057	592,600	574,000	
사회단체 지원		624,005	680,464	757,977	
진실화해규명사업 지원		5,500	5,500	7,000	
이통장등 기초행정 지원		107,578	122,405	134,000	
북한이탈주민 지역협의회 운영		2,500	3,500	3,100	
민관협력사업 지원		1,438	5,752	5,752	
주민자치회 운영		10,852	494,300	607,553	

□ 관련 예산사업 개요

사업명	시정시책 추진
사업내용	대학생 여름 아르바이트, 읍면동 공공운영비 지원, 시정행사 홍보물 설치, 읍면동 자매결연행사 추진 읍면동 노후장비 구입, 노후 차량구입, 새마을 군집대 정비, 국민운동단체 및 민간단체 보조 지원
사업기간	2023년01월01일 ~ 2027년12월31일
지원형태	직접수행
지원조건	시비 100%
시행주체	사천시

사업명	일선행정 지원
사업내용	14개 읍면동 행정사항 추진, 각종 사업 추진
사업기간	2023년01월01일 ~ 2027년12월31일
지원형태	직접수행
지원조건	시비 100%
시행주체	사천시

사업명	주민자치센터 운영
사업내용	14개 읍면동 주민자치센터 설치 및 운영 지원 조례
사업기간	2023년01월01일 ~ 2027년12월31일
지원형태	직접수행
지원조건	시비 100%
시행주체	사천시

사업명	사회단체 지원
사업내용	사회활동단체의 운영이 시정에 영향을 발휘하는 분야에 대하여 지원
사업기간	2023년01월01일 ~ 2027년12월31일
지원형태	민간보조
지원조건	시비 100%
시행주체	사천시

사업명	진실화해규명사업 지원
사업내용	한국전쟁 전후 민간인희생자 위령제 지원
사업기간	2023년01월01일 ~ 2027년12월31일
지원형태	민간보조
지원조건	시비 100%
시행주체	사천시

사업명	이통장등 기초행정 지원
사업내용	이통장단체 상해보험 가입, 읍면동회장 연수
사업기간	2023년01월01일 ~ 2027년12월31일
지원형태	직접수행
지원조건	도비 10%, 시비 90%
시행주체	사천시

사업명	북한이탈주민 지역협의회 운영
사업내용	북한이탈주민 지원 지역협의회 운영 및 지원사업(북한이탈주민과 함께 영화보기, 김장나누기 행사 등) 추진
사업기간	2023년01월01일 ~ 2027년12월31일
지원형태	직접수행
지원조건	국비 100%
시행주체	사천시

사업명	민관협력사업 지원
사업내용	새마을지도자 자녀장학금
사업기간	2023년01월01일 ~ 2027년12월31일
지원형태	직접수행
지원조건	도비 50%, 시비 50%
시행주체	사천시

사업명	주민자치회 운영
사업내용	주민자치회 운영 14개소 주민자치협의회 운영 1개소 주민자치회 위원 역량강화 및 현장 견학 지원 자치계획 수립 및 주민총회 개최 지원 등
사업기간	2023년01월01일 ~ 2027년12월31일
지원형태	직접수행
지원조건	시비 100%
시행주체	사천시

단위사업

인사행정

□ 목적 및 주요내용

○ 목적

- 공무원 능력 향상 투명한 인사 운영으로 행정역량 강화

○ 주요내용

- 창의실용 역량강화
- 직원능력 개발
- 투명한 인사 운영

□ 관련 예산사업 내역

(단위:개, 천원)

사업명	회계구분	'21결산	'22예산	'23예산	비고 (세부사업수)
인사행정	일반회계	275,306	723,926	770,659	2
공무원능력 개발		100,436	445,000	445,000	
투명한 인사 운영		174,870	278,926	325,659	

□ 관련 예산사업 개요

사업명	공무원능력 개발
사업내용	공무원전문성 강화를 위한 직무관련 전문교육 실시 직무분야별 맞춤형 위탁교육 실시
사업기간	2023년01월01일 ~ 2027년12월31일
지원형태	직접수행
지원조건	시비 100%
시행주체	사천시

사업명	투명한 인사 운영
사업내용	출산휴가 및 육아휴직 대체인력 관리 공무원채용 시험관리비 인사위원회 수당
사업기간	2023년01월01일 ~ 2027년12월31일
지원형태	직접수행
지원조건	시비 100%
시행주체	사천시

단위사업

후생복지증진

□ 목적 및 주요내용

○ 목적

- 직원 후생복지 증진으로 직원 사기양양 및 건전한 노사문화 정착

○ 주요내용

- 맞춤형 복지제도 운영(복지포인트, 단체보험, 건강검진)
- 직장동호회 활성화 지원
- 직원 힐링 현장프로그램 운영
- 사천시청공무원노조 및 공무원직근로자 노조 지원
- 직장어린이집 운영

□ 관련 예산사업 내역

(단위:개, 천원)

사업명	회계구분	'21결산	'22예산	'23예산	비고 (세부사업수)
후생복지증진	일반회계	3,203,434	3,892,460	4,543,590	6
직원후생복지		2,078,457	2,771,000	3,386,030	
직장동호회 지원		0	40,000	40,000	
쾌적한 근무환경 조성		196,300	127,000	120,000	
직무수행경비		576,928	611,460	612,060	
공무원연금관리공단 경상 전출금		247	1,000	1,000	
직장어린이집 운영		351,502	342,000	384,500	

□ 관련 예산사업 개요

사업명	직원후생복지
사업내용	해외배낭연수, 맞춤형복지제도시행, 직원테마견학, 공무원 체육대회
사업기간	2023년01월01일 ~ 2027년12월31일
지원형태	직접수행
지원조건	시비 100%
시행주체	사천시

사업명	직장동호회 지원
사업내용	직원동호회 각종대회 개최 경비 지원 및 직장동호회 물품 구입 지원
사업기간	2023년01월01일 ~ 2027년12월31일
지원형태	직접수행
지원조건	시비 100%
시행주체	사천시



사업명	쾌적한 근무환경 조성
사업내용	조리사 및 매점원 관리, 운영장비 및 물품 유지관리
사업기간	2023년01월01일 ~ 2027년12월31일
지원형태	직접수행
지원조건	시비 100%
시행주체	사천시

사업명	직무수행경비
사업내용	시장, 부시장, 4급 및 5급의 직책급업무수행경비 감사업무, 세무업무, 예산업무, 여론동향업무, 공무원단체업무, 대민활동비의 지급
사업기간	2023년01월01일 ~ 2027년12월31일
지원형태	직접수행
지원조건	시비 100%
시행주체	사천시

사업명	공무원연금관리공단 경상전출금
사업내용	공무원연금공단 대여학자금 제도의 운용을 위해, 1년에 2번씩 운용수수료를 각 단체에서 징수
사업기간	2023년01월01일 ~ 2027년12월31일
지원형태	직접수행
지원조건	시비 100%
시행주체	사천시

사업명	직장어린이집 운영
사업내용	직장어린이집 운영
사업기간	2023년01월01일 ~ 2027년12월31일
지원형태	민간보조
지원조건	시비 100%
시행주체	사천시/사천시청직장어린이집 수탁자-김영희

## 단위사업

## 읍면동청사 신축 및 증축

### □ 목적 및 주요내용

#### ○ 목적

- 읍면동청사 신축 및 증축을 통한 지역주민 편의 제공

#### ○ 주요내용

- 읍면동청사 신축 및 증축

### □ 관련 예산사업 내역

(단위:개, 천원)

사업명	회계구분	'21결산	'22예산	'23예산	비고 (세부사업수)
읍면동청사 신축 및 증축	일반회계	0	2,700,000	350,000	2
동서금동행정복지센터복합화사업		0	2,700,000	300,000	
사남면 행정복지센터 리모델링 사업		0	0	50,000	

### □ 관련 예산사업 개요

사업명	동서금동행정복지센터복합화사업
사업내용	읍면동 이전 신축 - 토지매입, 건축
사업기간	2022년01월01일 ~ 2023년12월31일
지원형태	직접수행
지원조건	시비 100%
시행주체	사천시

사업명	사남면 행정복지센터 리모델링 사업
사업내용	사무공간 확장 등
사업기간	2023년01월01일 ~ 2023년12월31일
지원형태	직접수행
지원조건	시비 100%
시행주체	사천시

**정책사업목표**

**국가유공자에 대한 예우 및 보훈가족, 보훈단체 지원**

**(1) 주요내용**

- 보훈단체(9개) 보조금 지급
- 국가보훈대상자 명예수당 지급(5개 종류별 수당)
- 현충일 및 6.25기념행사 지원
- 현충시설(사천호국공원, 6.25월남 참전유공자탑, 국군묘지 등) 관리 등
- 사천호국공원 확장공사, 사천국군묘지 이전조성 등

**(2) 성과지표 및 목표치 설정**

< 성과지표별 목표치 설정 >

성과지표(단위)	지표 유형	가중치	실적 및 목표치					측정산식 또는 측정방법	자료수집 방법/출처	
			구분	21	22	23	24			25
국가보훈사업관리(%)	핵심	100	목표	100	100	100	100	100	(집행액/예산액)* 100	내부서류/온나라, 이호조
			실적	95	94					

< 성과지표별 목표치 설정 근거 >

- 국가보훈사업관리
  - 예산대비 연도별 집행실적(%)

## 단위사업

## 국가 보훈사업 관리

### □ 목적 및 주요내용

#### ○ 목적

- 국가유공자 예우 및 보훈관련 사업 추진으로 호국정신 함양 및 유공자(유족) 복지 제고

#### ○ 주요내용

- 참전유공자 및 전몰군경유족 수당 지급
  - ※ 국가보훈대상자 명예수당 및 사망위로금 지급
- 보훈단체 지원 활성화
- 국가기념일 행사 추진(6.25 및 현충일 추념행사)
- 현충시설(사천호국공원, 625.월남 참전유공자탑, 국군묘지 등) 관리 등
- 사천호국공원 확장, 항일운동기념탑 건립 및 국군묘지 이전

### □ 관련 예산사업 내역

(단위:개, 천원)

사업명	회계구분	'21결산	'22예산	'23예산	비고 (세부사업수)
국가 보훈사업 관리	일반회계	2,820,200	2,403,131	5,054,738	10
보훈단체 지원		649,541	746,031	876,924	
보훈행사 지원		0	10,000	31,300	
보훈사업 관리		18,862	30,000	30,000	
6.25 참전명예수당		412,280	435,520	440,320	
월남전 참전 명예수당		955,900	1,000,800	1,158,000	
전몰군경유족 보훈예우수당		141,270	145,080	145,080	
독립유공자 지원		10,950	15,700	14,200	
독립유공자 의료비 지원		2,937	5,000	3,914	
사천호국공원 확장 조성		628,460	0	1,900,000	
사천국군묘지 이전 조성		0	15,000	455,000	

### □ 관련 예산사업 개요

사업명	보훈단체 지원
사업내용	현충일 추념행사, 보훈단체 운영비 및 전적지순례비 지원, 참전유공자 등 명예수당 등 지급
사업기간	2023년01월01일 ~ 2027년12월31일
지원형태	직접수행
지원조건	시비 100%
시행주체	사천시

사업명	보훈행사 지원
사업내용	현충일 추념식 1회, 6.25전쟁 기념 행사 1회
사업기간	2023년01월01일 ~ 2027년12월31일
지원형태	직접수행
지원조건	시비 100%
시행주체	사천시

사업명	보훈사업 관리
사업내용	사천호국공원 등 현충시설 정비 및 수리
사업기간	2023년01월01일 ~ 2027년12월31일
지원형태	직접수행
지원조건	시비 100%
시행주체	사천시

사업명	6.25 참전명예수당
사업내용	6.25참전유공자 명예수당 지급
사업기간	2023년01월01일 ~ 2027년12월31일
지원형태	직접수행
지원조건	도비 120천원, 시비100천원
시행주체	사천시

사업명	월남전 참전 명예수당
사업내용	월남참전유공자 명예수당 지급
사업기간	2023년01월01일 ~ 2027년12월31일
지원형태	직접수행
지원조건	도비 7~12만원, 시비 10만원
시행주체	사천시

사업명	전몰군경유족 보훈예우수당
사업내용	93명, 만 65세 이상 13만원(도비 5만원, 시비 8만원) 지원, 145,800천원
사업기간	2023년01월01일 ~ 2027년12월31일
지원형태	직접수행
지원조건	도비 50천원, 시비 80천원
시행주체	사천시

사업명	독립유공자 지원
사업내용	독립유공자 유족 의료비 지원 독립유공자 묘지 관리비 지원
사업기간	2023년01월01일 ~ 2027년12월31일
지원형태	직접수행
지원조건	도비 50천원, 시비 10천원
시행주체	사천시

사업명	독립유공자 의료비 지원
사업내용	독립유공자 의료비 지원
사업기간	2023년01월01일 ~ 2027년12월31일
지원형태	직접수행
지원조건	도비 50%, 시비 50%
시행주체	사천시

사업명	사천호국공원 확장 조성
사업내용	편의시설 : 주차장, 커뮤니티 센터, 막구조 파고라 기반시설 : 산책로 및 진입도로 조경시설 및 녹지 : 광장, 파고라, 휴게데크
사업기간	2023년01월01일 ~ 2027년12월31일
지원형태	직접수행
지원조건	시비 100%
시행주체	사천시

사업명	사천국군묘지 이전 조성
사업내용	사천국군묘지 이전 1식
사업기간	2023년01월01일 ~ 2023년12월31일
지원형태	직접수행
지원조건	시비 100%
시행주체	사천시

(1) 주요내용

- 국민기초생활보장
- 사회복지시설지원
- 저소득층 자활지원
- 저소득층 의료비 지원
- 자원봉사 활성화
- 긴급복지지원
- 통합사례관리
- 복지사각지대 발굴 및 지원
- 저소득층 미세먼지 마스크 보급
- 경남형 커뮤니티케어 시범사업

(2) 성과지표 및 목표치 설정

< 성과지표별 목표치 설정 >

성과지표(단위)	지표 유형	가중치	실적 및 목표치					측정산식 또는 측정방법	자료수집 방법/출처	
			구분	21	22	23	24			25
사례관리대상자 의료급여 관리실적(명)	핵심	25	목표	100	100	100	100	100	사례관리 대상자 수	내부서류/의료급여 종합정보 지원시스템
			실적	98	98					
복지급여 제공신청 적기 처리율(%)	일반	25	목표	100	100	100	100	100	적기처리건수/접수건수*100	새울 민원신청접수
			실적	95	96					
인적자료정비 적기 처리율(%)	일반	25	목표	100	100	100	100	100	처리건수/대상건수*100	사회보장정보시스템 처리내역
			실적	95	96					
복지사각지대 발굴 지원 및 수급자 사후관리(%)	일반	25	목표	100	100	100	100	100	복지사각지대 발굴·지원 실적(60점) + 수급자 사후관리(40점)	사회보장정보시스템(행복e음)-발굴대상자 지원 실적 조회
			실적	100	100					

< 성과지표별 목표치 설정 근거 >

- 사례관리대상자 의료급여 관리실적
  - 목표값 설정근거: 기준값(관리인력 지정 최대 인원) 대비 20명 상향/기준값 설정근거: 의료급여 사례관리 지침 상 기준 600명
- 복지급여 제공신청 적기처리율
  - 목표값 설정근거: 기준값 유지 95%/ 기준값 설정근거: 최근 1개년
- 인적자료정비 적기 처리율
  - 목표값 설정근거: 기준값 유지 100% 설정/ 기준값 설정근거: 최근 3년 평균
- 복지사각지대 발굴 지원 및 수급자 사후관리
  - 목표값 설정근거: 기준값 유지 100%/ 기준값 설정근거: 복지사각지대 발굴 조치완료율 100%

단위사업

국민기초생활보장

□ 목적 및 주요내용

○ 목적

- 기초생활보장수급자 적정급여 지원으로 사회안전망 구축

○ 주요내용

- 생계, 교육, 해산, 장제급여 지급
- 저소득층 자녀 대학생 멘토링 사업
- 저소득층자녀 입학준비금 지급
- 명절 어려운 이웃 지원
- 노숙인시설 운영 지원 및 기능보강
- 지역사회보장계획 수립
- 사회복지사 지원

□ 관련 예산사업 내역

(단위:개, 천원)

사업명	회계구분	'21결산	'22예산	'23예산	비고 (세부사업수)
국민기초생활보장	일반회계	19,411,550	21,951,674	24,768,823	22
생계급여		15,500,717	19,042,478	22,219,932	
교육급여		37,666	47,063	61,327	
해산장제급여		130,417	143,607	182,381	
정부양곡 택배비 지원 사업		74,879	81,200	81,200	
재해구호		241,609	198,200	44,500	
생활지원비 지원 사업		2,134,476	560,000	218,528	
명절 어려운 이웃 위문		60,000	60,000	91,560	
사회복지시설 종사자 지원		46,000	52,000	59,800	
노숙인복지시설 운영(전환사업)		958,930	951,112	1,264,425	
노숙인시설 취사원 인건비 지원		23,133	24,889	26,140	
노숙인시설기능보강		131,361	650,000	270,000	
노숙인시설 일시보호소 운영		1,053	10,000	10,000	
저소득층학생 교육비 지원사업		5,628	7,125	10,470	
사회복지사 보수 교육비		3,665	5,000	5,000	
사회복지사 역량 강화 지원		0	0	5,000	
지역사회복지계획수립 연구 용역		7,041	30,000	10,000	
저소득층 자녀 입학준비금 지원		18,400	29,500	19,800	
사회복지기반 조성 지원		11,867	26,000	26,000	



사업명	회계구분	'21결산	'22예산	'23예산	비고 (세부사업수)
사회취약계층 지원		17,508	24,500	80,500	
통합관리업무지원		4,500	5,000	5,000	
통합조사관리지원		2,700	4,000	4,000	
사례관리 전달체계 개선(의료급여 사례관리 지원)		0	0	73,260	

□ 관련 예산사업 개요

사업명	생계급여
사업내용	기초생활보장수급자 생계비 지원
사업기간	2023년01월01일 ~ 2027년12월31일
지원형태	직접수행
지원조건	국비 80%, 도비 10%, 시비 10%
시행주체	사천시

사업명	교육급여
사업내용	교육급여 중 지자체 부담분(총 교육급여 예산의 10%) 교육지원청으로 지원
사업기간	2023년01월01일 ~ 2027년12월31일
지원형태	자치단체보조
지원조건	시비 100%
시행주체	사천시

사업명	해산장제급여
사업내용	해산급여, 장제급여
사업기간	2023년01월01일 ~ 2027년12월31일
지원형태	직접수행
지원조건	국비 80%, 도비 10%, 시비 10%
시행주체	사천시

사업명	정부양곡 택배비 지원 사업
사업내용	기초생활보장수급자 및 차상위 대상자에게 배송되는 정부양곡 택배 경비 지원
사업기간	2023년01월01일 ~ 2027년12월31일
지원형태	직접수행
지원조건	국비 100%
시행주체	사천시

사업명	재해구호
사업내용	이재민구호반과 비상연락체계 유지 및 이재민 임시주거시설 안내 재해구호물자 분류·배분 및 운반 등에 대한 업무 지원 임시주거시설 점검 및 관리에 대한 업무 지원 민간구호단체 활동상황 파악·의견 수렴 후 이재민구호반에 전달 코로나19 확진자 생필품 전달
사업기간	2023년01월01일 ~ 2027년12월31일
지원형태	직접수행
지원조건	도비 100%
시행주체	사천시

사업명	생활지원비 지원 사업
사업내용	코로나19 입원 격리자 가구내 격리 인원예 따라 생활지원비 지급
사업기간	2023년01월01일 ~ 2023년12월31일
지원형태	직접수행
지원조건	국비 50%, 도비 33.3%, 시비 16.7%
시행주체	사천시

사업명	명절 어려운 이웃 위문
사업내용	어려운 이웃 위문품 전달
사업기간	2023년01월01일 ~ 2027년12월31일
지원형태	직접수행
지원조건	시비 100%
시행주체	사천시

사업명	사회복지시설 종사자 지원
사업내용	사회복지시설 종사자 가계보조수당 및 명절수당 지원
사업기간	2023년01월01일 ~ 2027년12월31일
지원형태	직접수행
지원조건	도비20% 시비 80%
시행주체	사천시

사업명	노숙인복지시설 운영(전환사업)
사업내용	노숙인시설 운영비 지원, 간병비·난방비·공공요금 지원
사업기간	2023년01월01일 ~ 2027년12월31일
지원형태	직접수행
지원조건	도비 100%
시행주체	사천시

사업명	노숙인시설 취사원 인건비 지원
사업내용	노숙인시설 취사원 인건비 지원
사업기간	2023년01월01일 ~ 2027년12월31일
지원형태	직접수행
지원조건	도비 20%, 시비 80%
시행주체	사천시

사업명	노숙인시설기능보강
사업내용	임시격리시설 설치를 통한 노숙인 생활자 안전 도모
사업기간	2022년01월01일 ~ 2027년12월31일
지원형태	직접수행
지원조건	국비 50%, 도비 35%, 시비 15%
시행주체	사천시

사업명	노숙인시설 일시보호소 운영
사업내용	노숙인시설(합심원) 일시보호소 운영 - 노숙인시설 일시보호소 운영비 지원
사업기간	2023년01월01일 ~ 2027년12월31일
지원형태	직접수행
지원조건	시비 100%
시행주체	사천시

사업명	저소득층학생 교육비 지원사업
사업내용	초.중.고등학교에 재학하는 저소득층학생에게 4대 교육비 지원을 위해 보조 인력 채용 및 사무용품 구입
사업기간	2023년01월01일 ~ 2027년12월31일
지원형태	직접수행
지원조건	시비 100%
시행주체	사천시

사업명	사회복지사 보수 교육비
사업내용	연 1회 보수교육비 지원
사업기간	2023년01월01일 ~ 2027년12월31일
지원형태	직접수행
지원조건	시비 100%
시행주체	사천시

사업명	사회복지사 역량 강화 지원
사업내용	사회복지사의 전문성 강화를 위한 전문강사 초빙 교육 및 소진예방을 위한 심리지원 프로그램, 힐링 프로그램 실시
사업기간	2023년01월01일 ~ 2027년12월31일
지원형태	민간보조
지원조건	시비 100%
시행주체	사천시/경상남도 사회복지사협회 사천시지회

사업명	지역사회복지계획수립 연구 용역
사업내용	2024년 연차별 시행계획 자문 용역
사업기간	2023년01월01일 ~ 2027년12월31일
지원형태	직접수행
지원조건	시비 100%
시행주체	사천시

사업명	저소득층 자녀 입학준비금 지원
사업내용	저소득층 자녀 입학준비금 (교복, 운동화, 책가방 구입비) 지원(정액 1인당 10만원)
사업기간	2023년01월01일 ~ 2027년12월31일
지원형태	직접수행
지원조건	도비 20%, 시비 80%
시행주체	사천시

사업명	사회복지기반 조성 지원
사업내용	일반운영비, 여비, 업무추진비
사업기간	2023년01월01일 ~ 2027년12월31일
지원형태	직접수행
지원조건	시비 100%
시행주체	사천시

사업명	사회취약계층 지원
사업내용	주민생활지원 업무 추진을 위한 일반운영비, 무연고 사망자 지원, 요보호 행려자 지원등
사업기간	2023년01월01일 ~ 2027년12월31일
지원형태	직접수행
지원조건	시비 100%
시행주체	사천시

사업명	통합관리업무지원
사업내용	통합관리업무 지원에 따른 부서운영
사업기간	2023년01월01일 ~ 2027년12월31일
지원형태	직접수행
지원조건	시비 100%
시행주체	사천시

사업명	통합조사관리지원
사업내용	사회보장급여 신청자 및 대상자에 대한 관리
사업기간	2023년01월01일 ~ 2027년12월31일
지원형태	직접수행
지원조건	시비 100%
시행주체	사천시

사업명	사례관리 전달체계 개선(의료급여 사례관리 지원)
사업내용	의료급여관리사 인건비 지원
사업기간	2023년01월01일 ~ 2027년12월31일
지원형태	
지원조건	국비 80%, 도비 16%, 시비 4%
시행주체	사천시

## 단위사업

## 저소득층 자활지원

### □ 목적 및 주요내용

#### ○ 목적

- 국민기초생활보장법에 의한 저소득층에게 자활을 위한 근로의 기회를 제공하여 탈수급 및 경제적 자립으로 자활기반 조성
- 일하는 수급자가 있는 가구 저축액에 대한 매칭금을 지원하여 자산형성을 통해 탈수급(자립) 유도

#### ○ 주요내용

- 자활지원
- 지역자활센터 종사자 지원
- 저소득 차상위 특별지원사업
- 자산형성지원  
(희망키움, 내일키움, 청년희망키움 통장, 청년저축계좌 희망저축, 청년내일저축)
- 가사간병지원사업
- 자활사업 활성화 촉진

### □ 관련 예산사업 내역

(단위:개, 천원)

사업명	회계구분	'21결산	'22예산	'23예산	비고 (세부사업수)
저소득층 자활지원	일반회계	2,876,918	3,445,574	4,289,617	11
저소득층 의료비 지원		214,993	220,000	440,000	
지역자활형 사회서비스 투자사업(가사간병방문도우미사업)		200,000	238,177	238,177	
자활근로, 지역자활센터 및 광역자활센터운영(자활근로사업)		2,068,868	2,300,784	2,661,009	
사례관리전달체계 개선(자활사례관리)		0	0	30,707	
지역자활센터 자활사업참여 역량강화		0	0	1,750	
지역자활센터 종사자 지원		13,000	13,000	13,200	
저소득 차상위계층 특별지원사업		109,778	155,680	129,526	
자활사업 활성화 촉진사업		22,708	23,950	23,000	
자활근로, 지역자활센터 및 광역자활센터운영(지역자활센터운영)		233,080	241,601	253,082	
자활사업 생산적 일자리 플랫폼 구축지원		14,491	15,000	15,000	
근로능력있는 수급자의 탈수급지원		0	237,382	484,166	

□ 관련 예산사업 개요

사업명	저소득층 의료비 지원
사업내용	국민건강보험료 지원(건강보험 및 노인요양보험료)
사업기간	2023년01월01일 ~ 2027년12월31일
지원형태	직접수행
지원조건	시비 100%
시행주체	사천시

사업명	지역자율형 사회서비스 투자사업(가사간병방문도우미사업)
사업내용	<p>지원대상 : 만 65 미만의 생계, 의료, 주거, 교육급여 수급자, 차상위 계층 중</p> <ul style="list-style-type: none"> <li>- 1~3급 장애인</li> <li>- 6개월 이상 치료를 요하는 중증질환자</li> <li>- 희귀난치성 질환자</li> <li>- 소년소녀가장, 조손가정, 한부모가정(법정보호세대)</li> <li>- 기타 위에 준하는 경우로 시군구청장이 가사간병 서비스가 필요하다고 별도로 인정한 가사간병 서비스 정부지원금</li> <li>- 제공시간 및 소득수준별 : 264천원 ~ 308천원(서비스가격 208천원 ~ 319천원)</li> </ul>
사업기간	2023년01월01일 ~ 2027년12월31일
지원형태	직접수행
지원조건	균특 70%, 도비 9%, 시비 21%
시행주체	사천시

사업명	자활근로, 지역자활센터 및 광역자활센터운영(자활근로사업)
사업내용	<p>시직영자활근로사업 : 근로유지형(읍면동 환경정비), 사회복지시설도우미형(사회복지시설 업무보조), 복지도우미형(읍면동 복지 업무 보조)</p> <p>자활센터 위탁 사업 : 게이트웨이, 시장진입형(도시미관 개선:관내 버스정류장 청소), 사회서비스형(푸르미환경:학교재활용품 수거,부품조립:전자제품 부품조립, 이소:커피 제품의 생산과 판매, 에코숨씨:현수막 재활용, 엄지척누룽지:누룽지 제조판매,친환경영농:농작물 생산 및 판매, 회오리세차:세차 ), 자활도우미</p>
사업기간	2023년01월01일 ~ 2027년12월31일
지원형태	직접수행
지원조건	국비 80%, 도비 6%, 시비 14%
시행주체	사천시

사업명	사례관리전달체계 개선(자활사례관리)
사업내용	자활참여자에게 근로의 기회 제공, 자활프로그램 수행모니터링 및 사후 평가 등 자활참여자의 자립을 위한 프로그램 운영
사업기간	2023년01월01일 ~ 2027년12월31일
지원형태	민간보조
지원조건	국비 80%, 도비 6%, 시비 14%
시행주체	사천시/사천지역자활센터

사업명	지역자활센터 자활사업참여자 역량강화
사업내용	지역자활센터 자활사업참여자 역량강화 실시
사업기간	2023년01월01일 ~ 2027년12월31일
지원형태	민간보조
지원조건	국비 80%, 도비 6%, 시비 14%
시행주체	사천시/사천지역자활센터

사업명	지역자활센터 종사자 지원
사업내용	지역자활센터 종사자 지원
사업기간	2023년01월01일 ~ 2027년12월31일
지원형태	민간보조
지원조건	도비 20%, 시비 80%
시행주체	사천시/사천지역자활센터

사업명	저소득 차상위계층 특별지원사업
사업내용	실제소득이 최저생계비의 150%이하 이며 근로능력이 있는 18세 이상 64세이하 차상위계층
사업기간	2023년01월01일 ~ 2027년12월31일
지원형태	직접수행
지원조건	도비 20%, 시비 80%
시행주체	사천시

사업명	자활사업 활성화 촉진사업
사업내용	자활센터운영비, 종사자 후생, 복지경비, 생상품 판매촉진비, 사업개발 및 장비 지원
사업기간	2023년01월01일 ~ 2027년12월31일
지원형태	민간보조
지원조건	도비 20%, 시비 80%
시행주체	사천시/사천지역자활센터

사업명	자활근로, 지역자활센터 및 광역자활센터운영(지역자활센터운영)
사업내용	지역자활센터 운영지원 : 종사자 인건비 및 자활센터 운영비 지원 일자리 참여 인원 : 종사자 5명
사업기간	2023년01월01일 ~ 2027년12월31일
지원형태	민간보조
지원조건	국비 70%, 도비 9%, 시비 21%
시행주체	사천시/사천지역자활센터



사업명	자활사업 생산적 일자리 플랫폼 구축지원
사업내용	기반구축, 생산품 품질인증 : 공공기관(민간기관) 무상입주 가능한 사업단 생산품 품질인증 등은 공공기관 등에 비 입주 사업단에 별도로 지원 가능
사업기간	2023년01월01일 ~ 2027년12월31일
지원형태	민간보조
지원조건	도비 20%, 시비 80%
시행주체	사천시/사천지역자활센터

사업명	근로능력있는 수급자의 탈수급지원
사업내용	희망키움 1, 희망키움 2, 내일키움, 청년희망키움, 청년저축, 희망저축 1, 희망저축 2, 청년내일 저축계좌(1,2)
사업기간	2023년01월01일 ~ 2027년12월31일
지원형태	민간보조
지원조건	국비 80%, 도비 6%, 시비 14%
시행주체	사천시/한국자활복지개발원

단위사업

의료급여 지원

□ 목적 및 주요내용

○ 목적

- 의료급여 수급권자에 대한 진료비, 각종 현금급여비 등의 지원을 통한 건강 증진 및 삶의 질 향상

○ 주요내용

- 의료급여 사업비 보조
- 의료급여 행정운영 경비 지원
- 의료급여 진료비 지원
- 의료급여 사례관리 지원
- 

□ 관련 예산사업 내역

(단위:개, 천원)

사업명	회계구분	'21결산	'22예산	'23예산	비고 (세부사업수)
의료급여 지원	의료급여기금 특별회계	2,464,616	2,702,567	2,863,196	3
의료급여자치단체경상보조(시군 의료급여 사업비 보조)		245,975	355,852	297,815	
의료급여자치단체경상보조(의료급여 행정운영 경비)		16,159	18,000	19,332	
의료급여자치단체경상보조(의료급여 진료비 지원)		2,202,482	2,328,715	2,546,049	

□ 관련 예산사업 개요

사업명	의료급여자치단체경상보조(시군 의료급여 사업비 보조)
사업내용	장애인보장구 지원사업비 본인부담보상금 및 상한제초과금, 환급금 기타요양비(산소치료, 복막투석비 등)
사업기간	2023년01월01일 ~ 2027년12월31일
지원형태	직접수행
지원조건	국비 80%, 도비 20%
시행주체	사천시

사업명	의료급여자치단체경상보조(의료급여 행정운영 경비)
사업내용	의료급여사업 추진을 위한 국내여비 및 사무관리비
사업기간	2023년01월01일 ~ 2027년12월31일
지원형태	직접수행
지원조건	국비 80%, 도비 20%
시행주체	사천시

사업명	의료급여자치단체경상보조(의료급여 진료비 지원)
사업내용	의료급여수급자 의료비 지원
사업기간	2023년01월01일 ~ 2027년12월31일
지원형태	직접수행
지원조건	국비 80%, 도비 20%
시행주체	사천시

단위사업

희망복지 지원

□ 목적 및 주요내용

○ 목적

- 민관 협력을 통한 사회안전망 구축 및 자원봉사 활성화 지원

○ 주요내용

- 지역사회보장협의체 운영 및 행사 지원
- 사랑의 김장나누기, 어려운세대 밀반찬 지원
- 전국 자원봉사자 대회, 우수센터 견학 지원
- 자원봉사자 활성화(연수) 지원
- 자원봉사 코디네이터 지원 사업 추진
- 주민복지박람회 지원
- 통합사례관리 및 통합사례관리사 인건비 지원
- 찾아가는 보건복지서비스 지원
- 경남형 지역사회 통합돌봄 시범사업

□ 관련 예산사업 내역

(단위:개, 천원)

사업명	회계구분	'21결산	'22예산	'23예산	비고 (세부사업수)
희망복지 지원	일반회계	1,857,763	1,826,807	2,230,540	22
자원봉사지원		108,916	237,600	253,400	
자원봉사 활성화 지원		11,612	14,200	14,200	
자원봉사 코디네이터 지원 육성		59,066	59,066	64,930	
자원봉사 코디네이터 지원 육성(자체)		7,350	8,000	15,000	
전국 통합 자원봉사보험 가입 서비스 지원		5,793	6,098	5,361	
지역자율형 사회서비스 투자사업(지원)		303,204	303,204	291,000	
지역자율형 사회서비스 투자사업(청년 마음건강 지원사업)		0	0	13,434	
생활공감 정책 참여단 운영		0	1,000	1,000	
사회복지정보센터 구축 및 활성화 시범사업		50,000	50,000	50,000	
긴급복지		830,963	584,383	967,911	
저소득층 긴급구호 지원		8,209	15,000	15,000	
희망복지 지원		8,920	19,000	29,000	
지역사회보장협의체 운영		26,556	34,000	38,500	
지역사회보장협의체 지원		65,500	93,000	93,000	
읍면동지역사회보장협의체 운영 및 사업 지원		8,589	22,200	20,200	
시군구 통합사례관리지원 (공공사회복지전달체계 개선)		7,600	8,000	7,600	

사업명	회계구분	'21결산	'22예산	'23예산	비고 (세부사업수)
통합사례관리사 인건비 지원(공공사회복지전달체 계개선사업)		64,626	65,128	67,752	
통합사례관리사 인건비 지원		5,600	5,800	11,560	
읍면동 맞춤형 통합서비 스 지원		117,600	117,600	138,164	
경남형 커뮤니티케어 시 범사업		167,659	124,000	74,000	
인공지능 통합돌봄사업( 국비)		0	55,168	55,168	
인공지능 통합돌봄사업( 도비)		0	4,360	4,360	

□ 관련 예산사업 개요

사업명	자원봉사지원
사업내용	운영비, 시설비, 행사실비보상금, 자원봉사사업비, 사회단체 및 사회복지 보조금 등
사업기간	2023년01월01일 ~ 2027년12월31일
지원형태	직접수행
지원조건	시비 100%
시행주체	사천시

사업명	자원봉사 활성화 지원
사업내용	자원봉사자 활성화 지원
사업기간	2023년01월01일 ~ 2027년12월31일
지원형태	직접수행
지원조건	도비 30%, 시비 70%
시행주체	사천시

사업명	자원봉사 코디네이터 지원 육성
사업내용	자원봉사 코디네이터 지원사업
사업기간	2023년01월01일 ~ 2027년12월31일
지원형태	직접수행
지원조건	국비 50%, 도비 12%, 시비 38%
시행주체	사천시

사업명	자원봉사 코디네이터 지원 육성(자체)
사업내용	자원봉사센터 코디 공무원 전환에 따른 처우개선(명절휴가비 등)
사업기간	2023년01월01일 ~ 2027년12월31일
지원형태	직접수행
지원조건	시비 100%
시행주체	사천시

사업명	전국 통합 자원봉사보험 가입 서비스 지원
사업내용	자원봉사자 보험료 지원
사업기간	2023년01월01일 ~ 2027년12월31일
지원형태	직접수행
지원조건	국비 50%, 도비 11%, 시비 39%
시행주체	사천시

사업명	지역자율형 사회서비스 투자사업(지원)
사업내용	지역사회서비스투자사업 제공기관 관리 및 이용대상자 관리 (10개 제공기관/장애인보조기기렌탈서비스외 9개 서비스)
사업기간	2023년01월01일 ~ 2027년12월31일
지원형태	직접수행
지원조건	국비 70%, 도비 15%, 시비 15%
시행주체	사천시

사업명	지역자율형 사회서비스 투자사업(청년 마음건강지원사업)
사업내용	청년의 심리정서 지원, 건강성 회복을 통한 삶의 질 향상을 위해 3개월(10회기)간 주 1회 전문심리상담 등 제공
사업기간	2023년01월01일 ~ 2027년12월31일
지원형태	직접수행
지원조건	국비 70%, 도비 9%, 시비 21%
시행주체	사천시

사업명	생활공감 정책 참여단 운영
사업내용	생활공감정책 민관협력 지원체계 구축사업(시책사업) 명목 지원 시 역할 증대 및 활동관련 실비 지원 : 오프라인 활동 실비 등
사업기간	2023년01월01일 ~ 2027년12월31일
지원형태	직접수행
지원조건	시비 100%
시행주체	사천시

사업명	사회복지정보센터 구축 및 활성화 시범사업
사업내용	사회복지 자원봉사 인증센터 발굴 및 지원 사회복지시설 종사자 역량강화 교육 등 자원봉사 이해와 관심도 제고를 위한 교육 및 체험활동 자원봉사 일감, 사회복지 정책, 지역행사 등 정보수집 및 제공
사업기간	2023년01월01일 ~ 2027년12월31일
지원형태	민간보조
지원조건	도비 30%, 시비 70%
시행주체	사천시/사천시사회복지협의회

사업명	긴급복지
사업내용	의료비, 생계비, 주거비 등 긴급복지 지원
사업기간	2023년01월01일 ~ 2027년12월31일
지원형태	직접수행
지원조건	국비 80%, 도비 10%, 시비 10%
시행주체	사천시

사업명	저소득층 긴급구호 지원
사업내용	가구원수에 따라 생계비, 주식(쌀, 라면) 지원
사업기간	2023년01월01일 ~ 2027년12월31일
지원형태	직접수행
지원조건	시비 100%
시행주체	사천시

사업명	희망복지 지원
사업내용	희망복지지원 업무 추진 희망나눔 서비스 운영 복지상담실 비상벨 설치 사회복지의날 기념행사 지원 저소득아동 여름캠프 실시
사업기간	2023년01월01일 ~ 2027년12월31일
지원형태	직접수행
지원조건	시비 100%
시행주체	사천시

사업명	지역사회보장협의체 운영
사업내용	상근간사(공무직) 인건비 지원
사업기간	2023년01월01일 ~ 2027년12월31일
지원형태	직접수행
지원조건	도비 20% , 시비 80%
시행주체	사천시

사업명	지역사회보장협의체 지원
사업내용	지역사회보장협의체 운영관련 홍보물 등 제작, 지역사회보장협의체 분과별 사업 및 14개 읍면동 활성화 사업
사업기간	2023년01월01일 ~ 2027년12월31일
지원형태	직접수행
지원조건	시비 100%
시행주체	사천시

사업명	읍면동지역사회보장협의체 운영 및 사업 지원
사업내용	읍면동지역사회보장협의체 활동운영비, 읍면동 내 복지문제 해결을 위한 사업비 지원
사업기간	2023년01월01일 ~ 2027년12월31일
지원형태	직접수행
지원조건	도비 50%, 시비 50%
시행주체	사천시

사업명	시군구 통합사례관리 지원(공공사회복지전달체계 개선)
사업내용	통합사례관리 사업비 : 의료비, 생활지원비, 교육훈련비 등을 지원 통합사례관리 운영비 : 기타 홍보비 등
사업기간	2023년01월01일 ~ 2027년12월31일
지원형태	직접수행
지원조건	국비 50%, 시비 50%
시행주체	사천시

사업명	통합사례관리사 인건비 지원(공공사회복지전달체계개선사업)
사업내용	통합사례관리사 2명에 대한 인건비
사업기간	2023년01월01일 ~ 2027년12월31일
지원형태	직접수행
지원조건	국비 50%, 시비 50%
시행주체	사천시



사업명	통합사례관리사 인건비 지원
사업내용	기간제 근로자 정규직(공무직) 전환에 따른 처우개선비-명절휴가비(설, 추석) 1,450천원*2회*2명=5,800,000원 정액급식비+직무조정수당 240,000*12개월*2명=5,760,000원
사업기간	2023년01월01일 ~ 2027년12월31일
지원형태	직접수행
지원조건	시비 100%
시행주체	사천시

사업명	읍면동 맞춤형 통합서비스 지원
사업내용	통합사례관리 사업비 : 의료비, 생활지원비, 교육훈련비 등을 지원 통합사례관리 운영비 : 회의수당, 교육훈련비, 기타 홍보비 등
사업기간	2023년01월01일 ~ 2027년12월31일
지원형태	직접수행
지원조건	균특 70%, 시비 30%
시행주체	사천시

사업명	경남형 커뮤니티케어 시범사업
사업내용	커뮤니티케어 마을센터 운영 주거환경개선사업 및 ICT(정보통신기술)기반 스마트홈 서비스 (인공지능, 사물인터넷 등) 지역내 복지자원(기관, 시설 등) 연계·협력을 통한 통합돌봄서비스 제공 주민자치회, 지역사회보장협의체, 자원봉사를 활용한 자체 돌봄서비스 제공 등
사업기간	2023년01월01일 ~ 2023년12월31일
지원형태	직접수행
지원조건	도비 50%, 시비 50%
시행주체	사천시

사업명	인공지능 통합돌봄사업(국비)
사업내용	독거노인 및 장애인 등 위급상황 발생시 실시간 송출형 레이더 센서를 결합하여 골든타임 확보로 신속한 응급조치 시스템 구축
사업기간	2023년01월01일 ~ 2026년12월31일
지원형태	직접수행
지원조건	국비 100%
시행주체	사천시

사업명	인공지능 통합돌봄사업(도비)
사업내용	독거노인 및 장애인 등 위급상황 발생시 실시간 송출형 레이더 센서를 결합하여 골든타임 확보로 신속한 응급조치 시스템 구축
사업기간	2023년01월01일 ~ 2026년12월31일
지원형태	직접수행
지원조건	도비 30%, 시비 70%
시행주체	사천시

(1) 주요내용

- 노후생활 안정을 위한 사회적 지원
- 어르신 소득 및 여가활동 지원
- 독거노인 사회안전망 확충
- 화장시설 정비 및 소모품 유지 보수
- 사천시누리원 시설관리 및 운영

(2) 성과지표 및 목표치 설정

< 성과지표별 목표치 설정 >

성과지표(단위)	지표 유형	가중치	실적 및 목표치					측정산식 또는 측정방법	자료수집 방법/출처	
			구분	21	22	23	24			25
노인일자리 목표 달성률 (%)	일반	25	목표	100	100	100	100	100	$\{(\text{공익활동 제공 수} / \text{공익활동 목표량}) \times 100\} \times 0.5 + \{(\text{시장형사업단 제공 수} / \text{시장형사업단 목표량}) \times 100\} \times 0.5$	공문/온나라
			실적	100	100					
무료경로식당 운영 실적 (명)	일반	15	목표	410	410	410	410	410	이용인원	공문/온나라
			실적	501	550					
권역별문화복지센터건립 (%)	일반	15	목표	30	45	55	65	80	권역별문화복지센터 건립 추진율	공문/온나라
			실적	30	45					
장사시설 이용율(%)	일반	15	목표	60	62	62	63	64	$\frac{\text{이용자수(봉안당 이용자수+자연장 이용자수)}}{\text{관내 사망자 수}} \times 100$	공문/온나라
			실적	61	62					
화장률(%)	일반	15	목표	96	96	97	98	99	$\frac{\text{관내 화장자수}}{\text{관내 사망자수}} \times 100$	공문/온나라
			실적	95.1	96					

< 성과지표별 목표치 설정 근거 >

- 노인일자리 목표 달성률
  - 목표값 설정근거: 기준값과 동일, 기준값 설정근거: 합동평가 S등급 기준
- 무료경로식당 운영 실적
  - 무료경로식당 이용 인원
- 권역별문화복지센터건립
  - 권역별문화복지센터 건립 추진
- 장사시설 이용율
  - 목표값 설정근거: 기준값과 동일, 기준값 설정근거: 장사시설 3년 평균 값
- 화장률
  - 목표값 설정근거: 기준값과 동일, 기준값 설정근거: 화장률 3년 평균

단위사업

노인복지 증진

□ 목적 및 주요내용

○ 목적

- 노인복지 서비스 제공 및 인프라 구축
- 함께 일하고 같이 나누며 더불어 사는 노인복지 실현

○ 주요내용

- 노인복지시설 운영 지원
- 노후 보장 지원
- 노인사회활동지원사업 지속 창출
- 경로당 운영 및 활성화 지원
- 어르신 복지 프로그램 운영
- 무료경로식당 운영
- 삼천포종합사회복지관 운영
- 홀로사는 어르신 공동생활가정 지원
- 독거노인 사회안전망 확충

□ 관련 예산사업 내역

(단위:개, 천원)

사업명	회계구분	'21결산	'22예산	'23예산	비고 (세부사업수)
노인복지 증진	일반회계	72,875,188	78,676,367	87,547,658	29
노인복지 지원		81,298	212,998	539,740	
노인여가활동 지원		13,900	13,900	1,800	
노인계층자립지원(자체)		12,000	12,000	12,000	
노인가장세대 지원		0	81,000	63,000	
노후생활 지원 강화		133,312	70,434	66,470	
노후생활 지원 강화(자체)		105,000	288,800	288,800	
노인복지회관 운영		37,698	45,000	45,000	
서부노인복지회관 운영		0	317,876	91,400	
노인일자리 및 사회활동 지원사업 확대		6,895,439	7,298,758	7,150,989	
노인일자리 및 사회활동 지원사업 확대(자체)		4,500	9,000	11,935	
시니어클럽 지원		300,000	300,000	300,000	
노인일자리 청년인턴 지 원사업		80,100	80,100	80,100	
경로당 운영비 지원		304,650	648,600	285,600	
경로당 운영지원(자체)		68,438	90,000	75,000	
미등록경로당 운영지원		13,382	23,855	23,200	
경로당 냉난방비 및 양곡 비 지원		405,298	716,710	685,148	
삼천포종합사회복지관 운영		28,600	28,600	28,600	

사업명	회계구분	'21결산	'22예산	'23예산	비고 (세부사업수)
삼천포종합사회복지관 운영(자체)		630,499	534,934	509,260	
기초연금 지급		63,657,940	67,672,483	76,238,327	
홀로사는 어르신 공동생활가정 지원(자체)		7,850	8,200	8,200	
효도수당 지원		8,000	10,000	10,000	
장수노인 장제비 지원		4,500	5,000	10,000	
독거노인·중증장애인 응급안전 알람서비스 운영 지원		41,405	113,804	130,358	
독거노인·중증장애인 응급안전 알람서비스 운영 지원(자체)		0	4,000	4,000	
ICT연계 인공지능 통합돌봄사업 운영		41,379	90,315	90,590	
ICT연계 인공지능 통합돌봄사업 운영(도비)		0	0	8,720	
노인여가복지시설 활성화 및 기능강화		0	0	394,400	
경로당 냉난방기 지원		0	0	40,000	
사천맞춤형 노인일자리사업 확충		0	0	355,021	

□ 관련 예산사업 개요

사업명	노인복지 지원
사업내용	노인의 날 행사지원, 아버의 날 행사 지원, 각종 노인관련 행사 지원, 사천시어르신 한마음 체육대회 지원, 장기요양기관 종사자 한마음 행사지원
사업기간	2023년01월01일 ~ 2027년12월31일
지원형태	민간보조
지원조건	시비 100%
시행주체	사천시/(사)대한노인회 사천시지회

사업명	노인여가활동 지원
사업내용	노인pc교육 : 만 65세 이상 노인 예절학습당 : 관내 학생 및 일반인대상 현지방문 예절교육 노인여가선용장려사업 : 만 65세 이상
사업기간	2023년01월01일 ~ 2027년12월31일
지원형태	직접수행
지원조건	도비 12%, 시비 88%
시행주체	사천시

사업명	노인계층자립지원(자체)
사업내용	노인일거리마련사업 2명
사업기간	2023년01월01일 ~ 2027년12월31일
지원형태	민간보조
지원조건	시비 100%
시행주체	사천시

사업명	노인가장세대 지원
사업내용	냉방비 및 난방비 지원
사업기간	2023년01월01일 ~ 2027년12월31일
지원형태	민간보조
지원조건	도비 30%, 시비 70%
시행주체	사천시

사업명	노후생활 지원 강화
사업내용	저소득 어르신 행복소리찾기 지원 : 75세이상 저소득 난청 어르신 노인가장세대 지원 : 노인가장세대 노인활동보조기 지원 : 65세 이상 거동이 불편한 노인 무료경로식당 : 관내 결식우려가 있는 독거노인(도비 40%, 시비 60%)
사업기간	2023년01월01일 ~ 2027년12월31일
지원형태	직접수행
지원조건	도비 48%, 시비 52%
시행주체	사천시/삼천포종합사회복지관 외 1개소

사업명	노후생활 지원 강화(자체)
사업내용	관내 보청기 및 보행기를 필요로 하는 어르신에게 구입비를 지원함 - 지원대상 : 만 65세 이상 저소득 어르신 - 지원금액 : 보청기 1인당 560천원, 보행기 1인 150천원 일괄 구입 후 보급 - 사업량 : 각 50명~60명 무료경로식당 운영(6개소) 및 식사배달서비스(삼천포종합사회복지관) 제공
사업기간	2023년01월01일 ~ 2027년12월31일
지원형태	직접수행
지원조건	시비 100%
시행주체	사천시/사천시노인회지회 외 5개소

사업명	노인복지회관 운영
사업내용	삼천포노인복지회관 운영비 및 관리 근명복지회관 운영비
사업기간	2023년01월01일 ~ 2027년12월31일
지원형태	직접수행
지원조건	시비 100%
시행주체	사천시

사업명	서부노인복지회관 운영
사업내용	서부노인복지회관 운영 - 지상1층 : 문예, 미술, 서예 - 지상2층 : 노인대학, 노래, 풍물, 당구장, 탁구장, 요가, 에어로빅
사업기간	2023년01월01일 ~ 2027년12월31일
지원형태	직접수행
지원조건	시비 100%
시행주체	사천시

사업명	노인일자리 및 사회활동지원사업 확대
사업내용	공익형 1,720명(공공시설관리지원 외 14개 사업) 사회서비스형 100명(아이숨맑은숨사업 외 3개 사업) 시장형 80명(실버손모아사업 외 3개사업)
사업기간	2023년01월01일 ~ 2027년12월31일
지원형태	직접수행
지원조건	국비 50%, 도비 15%, 시비 35%
시행주체	사천시

사업명	노인일자리 및 사회활동지원사업 확대(자체)
사업내용	노인일자리사업 참여자 간담회, 안전교육, 회의비 등 지원
사업기간	2023년01월01일 ~ 2027년12월31일
지원형태	직접수행
지원조건	시비 100%
시행주체	사천시

사업명	시니어클럽 지원
사업내용	지역노인 일자리 전담기관으로서의 기능 및 역할 수행 특성에 적합한 시장형 노인일자리 사업 수행 지역사회 내의 노인 인력 활용을 위한 교육 훈련 및 사후관리 공익형, 시장형 일자리사업 참여자 추가 수당 1인 1개월 30천원 일하는 노인을 위한 지역 연대 및 기타 관련사업 수행
사업기간	2023년01월01일 ~ 2027년12월31일
지원형태	민간보조
지원조건	도비 20%, 시비 80%
시행주체	사천시

사업명	노인일자리 청년인턴 지원사업
사업내용	청년매니저 배치를 희망하는 실버카페에 청년매니저 배치 공개모집 (창업에 관심이 있고 서비스업체 취업을 희망하는 자 선발)
사업기간	2023년01월01일 ~ 2027년12월31일
지원형태	자치단체보조
지원조건	균특 40%, 도비 20%, 시비 40%
시행주체	사천시

사업명	경로당 운영비 지원
사업내용	경로당 운영비 월 70,000원 * 340개소
사업기간	2023년01월01일 ~ 2027년12월31일
지원형태	직접수행
지원조건	도비 10%, 시비 90%
시행주체	사천시

사업명	경로당 운영지원(자체)
사업내용	경로당 게시용 기 구입 배부 및 노인여가시설 부식비 지원
사업기간	2023년01월01일 ~ 2027년12월31일
지원형태	직접수행
지원조건	시비 100%
시행주체	사천시

사업명	미등록경로당 운영지원
사업내용	미등록 경로당에 운영비, 냉·난방비 및 양곡비 지원 사천시 경로당 운영 및 지원에 관한 조례 별표1에 명시된 미등록 경로당
사업기간	2023년01월01일 ~ 2027년12월31일
지원형태	직접수행
지원조건	시비 100%
시행주체	사천시

사업명	경로당 냉난방비 및 양곡비 지원
사업내용	경로당 난방 유류비 지원
사업기간	2023년01월01일 ~ 2027년12월31일
지원형태	직접수행
지원조건	국비 50%, 도비 15%, 시비 35%
시행주체	사천시

사업명	삼천포종합사회복지관 운영
사업내용	삼천포종합사회복지관 운영비 지원(종사자 11명 수당 지원)
사업기간	2023년01월01일 ~ 2027년12월31일
지원형태	민간보조
지원조건	도비 30%, 시비 70%
시행주체	사천시/삼천포종합사회복지관

사업명	삼천포종합사회복지관 운영(자체)
사업내용	삼천포종합사회복지관 운영비 지원
사업기간	2023년01월01일 ~ 2027년12월31일
지원형태	민간보조
지원조건	시비 100%
시행주체	사천시/삼천포종합사회복지관

사업명	기초연금 지급
사업내용	노인단독가구 월 최대 322천원 노인부부가구 월 최대 257천원
사업기간	2023년01월01일 ~ 2027년12월31일
지원형태	직접수행
지원조건	국비 90%, 도비 2%, 시비 8%
시행주체	사천시



사업명	홀로사는 어르신 공동생활가정 지원(자체)
사업내용	공동생활가정 물품 보급, 운영비 지급
사업기간	2023년01월01일 ~ 2027년12월31일
지원형태	직접수행
지원조건	시비 100%
시행주체	사천시

사업명	효도수당 지원
사업내용	4대이상가정으로 세대주가 사천시에 3년 이상 주민등록을 두고 거주한 가정에겐 설·추석 시 500,000원 지급
사업기간	2023년01월01일 ~ 2027년12월31일
지원형태	직접수행
지원조건	시비 100%
시행주체	사천시

사업명	장수노인 장제비 지원
사업내용	대상 : 관내 1년 이상 거주 만100세 이상 노인 ▶ 국민기초생활수급자, 차상위계층, 기초연금수급자 사업시기 : 연중 사업량 : 10명 사업내용 : 장수노인 장제비 지원 총 사업비 : 15,000천원(시비)
사업기간	2023년01월01일 ~ 2027년12월31일
지원형태	직접수행
지원조건	시비 100%
시행주체	사천시

사업명	독거노인·중증장애인 응급안전 알림서비스 운영 지원
사업내용	화재.가스감지기, 활동센서, 응급카메라 등 설치
사업기간	2023년01월01일 ~ 2027년12월31일
지원형태	직접수행
지원조건	국비 50%, 도비 25%, 시비 25%
시행주체	사천시

사업명	독거노인·중증장애인 응급안전 알람서비스 운영 지원(자체)
사업내용	응급안전요원(공무직) 연차수당, 명절휴가비
사업기간	2023년01월01일 ~ 2027년12월31일
지원형태	직접수행
지원조건	시비 100%
시행주체	사천시

사업명	ICT연계 인공지능 통합돌봄사업 운영
사업내용	독거노인에 AI인공지능스피커, IoT기기를 설치하여 대상자 말벗 서비스 및 생활편의 서비스 제공하고 위급상황 모니터링 실시
사업기간	2023년01월01일 ~ 2027년12월31일
지원형태	직접수행
지원조건	도비 30%, 시비 70%
시행주체	사천시

사업명	ICT연계 인공지능 통합돌봄사업 운영(도비)
사업내용	독거노인에 AI인공지능스피커, IoT기기를 설치하여 대상자 말벗 서비스 및 생활편의 서비스 제공하고 위급상황 모니터링 실시
사업기간	2023년01월01일 ~ 2027년12월31일
지원형태	직접수행
지원조건	도비 30%, 시비 70%
시행주체	사천시

사업명	노인여가복지시설 활성화 및 기능강화
사업내용	시설활성화 및 기능 강화 지원(운영비 지원) : 개소당 연 360천원 프로그램비 지원 : 개소당 연 800천원
사업기간	2023년01월01일 ~ 2027년12월31일
지원형태	직접수행
지원조건	시설활성화 및 기능 강화 지원 : 도비 10%, 시비 90%, 시설 프로그램비 지원 : 도비 5%, 시비 95%
시행주체	사천시/사천시노인회지회

사업명	경로당 냉난방기 지원
사업내용	경로당 냉난방기 지원
사업기간	2023년01월01일 ~ 2027년12월31일
지원형태	민간보조
지원조건	도비 20%, 시비 80%
시행주체	사천시/ 관내 경로당

사업명	사천맞춤형 노인일자리사업 확충
사업내용	공익형 320명
사업기간	2023년01월01일 ~ 2027년12월31일
지원형태	직접수행
지원조건	시비 100%
시행주체	사천시

단위사업

장사시설 관리

□ 목적 및 주요내용

○ 목적

- 선진 장례문화 확산 및 장사시설의 안정적 운영관리

○ 주요내용

- 화장시설 정비 및 소모품 유지보수
- 사설묘지 및 사설장사시설 인허가, 신고 및 단속

□ 관련 예산사업 내역

(단위:개, 천원)

사업명	회계구분	'21결산	'22예산	'23예산	비고 (세부사업수)
장사시설 관리	일반회계	1,157,582	1,626,502	2,215,088	3
장사시설 운영(위탁)		705,042	1,249,838	1,364,488	
장사시설 운영 관리		452,540	376,664	410,600	
공설장사시설 설치지원		0	0	440,000	

□ 관련 예산사업 개요

사업명	장사시설 운영(위탁)
사업내용	장례식장운영관리, 화장시설 운영 관리, 봉안당 운영, 자연장지 운영
사업기간	2023년01월01일 ~ 2027년12월31일
지원형태	기타
지원조건	시비 100%
시행주체	사천시/재단법인사천시복지청소년재단

사업명	장사시설 운영 관리
사업내용	화장시설 운영 관리, 봉안당 운영, 자연장지 운영
사업기간	2023년01월01일 ~ 2027년12월31일
지원형태	직접수행
지원조건	시비 100%
시행주체	사천시

사업명	공설장사시설 설치지원
사업내용	화장로 기능개선 및 개보수
사업기간	2023년01월01일 ~ 2027년12월31일
지원형태	직접수행
지원조건	국비 50%, 시비 50%
시행주체	사천시

## 단위사업

## 사회복지시설 관리

### □ 목적 및 주요내용

#### ○ 목적

- 노인복지회관 및 노인장애인복지시설 설치
- 복지시설 집중화로 다양한 복지서비스 제공

#### ○ 주요내용

- 권역별 노인복지회관 건립
- 노인복지시설 신축 및 기능보강사업
- 장애인복지시설 신축 및 기능보강사업
- 누리원 자연장지 증설
- 누리원 시설 대규모 기능보강 및 장비보강

### □ 관련 예산사업 내역

(단위:개, 천원)

사업명	회계구분	'21결산	'22예산	'23예산	비고 (세부사업수)
사회복지시설 관리	일반회계	1,355,541	1,121,500	1,682,360	4
시설관리 운영		996	21,500	44,000	
노인여가시설 신축 및 개보수		1,181,750	400,000	1,380,000	
사천시 장애인복지시설건립		172,795	700,000	195,000	
장기요양기관 CCTV 지원사업		0	0	63,360	

### □ 관련 예산사업 개요

사업명	시설관리 운영
사업내용	경로당 소방시설 관리, 경로당 내 소규모 수선
사업기간	2023년01월01일 ~ 2027년12월31일
지원형태	직접수행
지원조건	시비 100%
시행주체	사천시

사업명	노인여가시설 신축 및 개보수
사업내용	경로당 신축 및 개·보수
사업기간	2023년01월01일 ~ 2027년12월31일
지원형태	직접수행
지원조건	시비 100%
시행주체	사천시

사업명	사천시 장애인복지시설 건립
사업내용	장애인단체사무실, 장애인복지시설, 장애인프로그램실, 다목적 강당 등 장애인복지시설 건립
사업기간	2020년01월01일 ~ 2027년12월31일
지원형태	직접수행
지원조건	시비 100%
시행주체	사천시

사업명	장기요양기관 CCTV 지원사업
사업내용	노인요양시설, 노인요양공동생활가정에 CCTV 지원
사업기간	2023년01월01일 ~ 2023년12월31일
지원형태	민간보조
지원조건	국비 50%, 도비 35%, 시비 15%
시행주체	사천시/노인요양시설

## 단위사업

## 노인복지시설 운영

### □ 목적 및 주요내용

#### ○ 목적

- 노후의 건강증진 및 생활안정 도모를 통해 삶의 질 향상
- 노인복지시설 운영 지원을 통한 사회안전망 구축

#### ○ 주요내용

- 시설 신규 설치 신고 접수, 지도 점검
- 기초생활보장수급자 입소 승인 및 본인부담금 지원
- 시설 인력·차량·소재지 변경사항 승인 등

### □ 관련 예산사업 내역

(단위:개, 천원)

사업명	회계구분	'21결산	'22예산	'23예산	비고 (세부사업수)
노인복지시설 운영	일반회계	12,723,798	13,025,711	15,017,902	8
시설운영지원		4,899	802,800	806,625	
사회복무요원 관리(전환사업)		398,236	471,047	568,826	
양로시설 운영비 지원(전환사업)		719,297	705,311	705,311	
양로시설 운영비 지원(자체)		10,000	10,000	10,000	
노인의료복지시설 운영 지원		8,706,583	3,374,454	3,660,590	
재가노인복지시설 운영 지원		0	4,777,249	6,317,689	
노인맞춤돌봄서비스 지원		2,832,703	2,827,850	2,858,861	
독거노인 돌봄미 활동 지원		52,080	57,000	90,000	

### □ 관련 예산사업 개요

사업명	시설운영지원
사업내용	노인복지시설 지도·점검 사회복지법인시설 종사자에 대한 종사자 수당 지원: 13개소 개인 운영 노인복지시설 종사자에 대한 종사자 수당 지원: 11개소 장기요양기관 종사자 어울림 한마당 행사 지원: 연1회
사업기간	2023년01월01일 ~ 2027년12월31일
지원형태	민간보조
지원조건	도비 25%, 시비 75%
시행주체	사천시/남양양로원 외 12개소/주사랑노인요양센터 외 10개소/사천시장기요양기관연합회

사업명	사회복무요원 관리(전환사업)
사업내용	보건복지부소관 사회복무요원 보수 및 여비 지급 신규 사회복무요원 근무복 및 단화 구입
사업기간	2023년01월01일 ~ 2027년12월31일
지원형태	직접수행
지원조건	시비 100%
시행주체	사천시

사업명	양로시설 운영비 지원(전환사업)
사업내용	남양양로원 운영비(시설운영비 및 인건비) 지원
사업기간	2023년01월01일 ~ 2027년12월31일
지원형태	민간보조
지원조건	도비 79%, 시비 21%
시행주체	사천시/남양양로원

사업명	양로시설 운영비 지원(자체)
사업내용	남양양로원 난방비 및 공공요금 지원
사업기간	2023년01월01일 ~ 2027년12월31일
지원형태	민간보조
지원조건	시비 100%
시행주체	사천시/남양양로원

사업명	노인의료복지시설 운영 지원
사업내용	시설급여 의료급여수급자 노인장기요양보험 부담금 지원
사업기간	2023년01월01일 ~ 2027년12월31일
지원형태	직접수행
지원조건	도비 17%, 시비 83%
시행주체	사천시

사업명	재가노인복지시설 운영 지원
사업내용	재가급여 의료급여수급자 노인장기요양보험부담금 지원 재가노인지원서비스 운영비 지원
사업기간	2023년01월01일 ~ 2027년12월31일
지원형태	직접수행
지원조건	도비 10%, 시비 90%
시행주체	사천시/사천노인복지센터, 사랑원노인지원센터



사업명	노인맞춤돌봄서비스 지원
사업내용	직접서비스(안전지원, 사회참여, 생활교육, 일상생활지원) 및 연계서비스(민간후원지원)
사업기간	2023년01월01일 ~ 2027년12월31일
지원형태	민간보조
지원조건	국비 70%, 도비 9%, 시군비 21%
시행주체	사천시/권역별 수행기관

사업명	독거노인 돌보미 활동 지원
사업내용	독거노인돌보미(생활지원사) 활동 지원
사업기간	2023년01월01일 ~ 2027년12월31일
지원형태	민간보조
지원조건	시비 100%
시행주체	사천시/권역별 수행기관

**정책사업목표**

**장애인 맞춤형 서비스와 자립 지원 강화**

**(1) 주요내용**

- 장애인 복지 증진 및 자립기반 조성 확대 지원
- 장애인국민체육센터 운영

**(2) 성과지표 및 목표치 설정**

< 성과지표별 목표치 설정 >

성과지표(단위)	지표 유형	가중치	실적 및 목표치					측정산식 또는 측정방법	자료수집 방법/출처	
			구분	21	22	23	24			25
복지관 및 센터이용자수(명)	일반	15	목표	70,000	70,000	71,000	72,000	73,000	이용자수	공문/온나라
			실적	65,759	64,700					

< 성과지표별 목표치 설정 근거 >

- 복지관 및 센터이용자수
  - 복지관 및 센터 이용자수

단위사업

장애인복지증진

□ 목적 및 주요내용

○ 목적

- 비장애인에 비해 제약을 많이 받고 있는 장애인들에게 생활 안정 지원 및 사회 활동 기회 제공
- 장애인 맞춤형 서비스와 자립 지원 강화

○ 주요내용

- 장애인 복지, 거주시설 지원을 통한 장애인 복지증진 도모
- 장애인 체육복지 증진 및 생활체육 활성화 공간 조성

□ 관련 예산사업 내역

(단위:개, 천원)

사업명	회계구분	'21결산	'22예산	'23예산	비고 (세부사업수)
장애인복지증진	일반회계	17,465,792	19,434,140	21,711,962	40
장애인연금		3,955,225	4,081,082	4,081,082	
기초수급자 장애수당		425,200	362,289	651,296	
기초수급자 장애수당(도비)		0	39,760	39,760	
차상위계층 장애수당		234,690	252,279	307,311	
장애인 의료비 지원		227,074	178,085	178,085	
저소득장애인 진단비 및 검사비 지원		1,938	2,000	2,000	
장애인보조기기 지원		5,158	6,496	6,496	
장애인보조기기 및 편의 설비지원사업		1,754	5,458	5,458	
신장장애인 투석비 등 지원사업		14,967	31,100	31,100	
장애인활동지원 급여 지원		5,269,001	5,881,791	7,251,509	
활동보조 가산 급여		23,781	23,334	55,218	
장애인 도우미 수당 지원		264,074	288,960	288,960	
발달재활서비스 바우처 지원		345,647	348,112	463,200	
발달장애인 주간활동서비스 지원		230,000	568,320	643,475	
발달장애인 방과후활동서비스 지원		50,000	337,719	126,573	
최중증 발달장애인 낮서비스 전문인력지원		0	0	98,692	
발달장애인 부모상담 지원		0	1,920	1,920	
장애인자립지원		5,000	17,000	21,000	
장애인 복지시설운영지원		2,608,611	262,375	262,375	

사업명	회계구분	'21결산	'22예산	'23예산	비고 (세부사업수)
장애인종합복지관 운영지원		0	1,517,587	1,609,359	
장애인거주시설운영지원		1,237,053	1,344,328	1,344,328	
장애인거주시설 휴일수당 지원		0	24,990	24,990	
장애인공동생활가정 운영 지원		0	56,500	86,544	
장애인직업재활시설 운영 지원		679,341	707,862	721,380	
장애인주간보호시설 운영 지원		0	643,579	752,300	
수어통역센터 운영지원		0	131,950	138,200	
장애인 생활이동지원센터 운영지원		0	112,838	117,359	
장애인자립생활지원센터 지원		179,691	181,000	181,000	
장애인편의증진기술지원 센터 운영 지원		56,065	63,000	113,000	
장애인가족지원센터 운영 지원		89,714	106,000	106,000	
장애인세대 사례관리 지원		81,756	84,000	84,000	
여성장애인 교육지원		27,273	27,618	27,913	
여성장애인 기능강화		0	4,000	4,000	
여성장애인 출산비용 지원		1,000	2,000	2,000	
장애인지원		231,113	252,032	306,049	
장애인일자리지원(전일제 일자리)		658,375	767,006	767,006	
장애인일자리지원(시간제 일자리)		229,704	289,666	289,666	
장애인일자리지원(복지일 자리)		310,373	399,264	399,264	
장애인일자리지원(도비)		22,214	30,840	30,840	
발달장애인 요양보호사 보조일자리		0	0	91,254	

□ 관련 예산사업 개요

사업명	장애인연금
사업내용	중증장애인장애연금 지원
사업기간	2023년01월01일 ~ 2027년12월31일
지원형태	직접수행
지원조건	국비 70%, 도비 9%, 시비 21%
시행주체	사천시

사업명	기초수급자 장애수당
사업내용	장애수당 지원
사업기간	2023년01월01일 ~ 2027년12월31일
지원형태	직접수행
지원조건	국비 70%, 도비 21%, 시비 9%
시행주체	사천시

사업명	기초수급자 장애수당(도비)
사업내용	심한장애(중전1급), 장애인연금수급자, 재가장애인 에게 월 2만원 보조
사업기간	2023년01월01일 ~ 2027년12월31일
지원형태	직접수행
지원조건	도비 30%, 시비 70%
시행주체	사천시

사업명	차상위계층 장애수당
사업내용	장애수당(차상위)
사업기간	2023년01월01일 ~ 2027년12월31일
지원형태	직접수행
지원조건	국비 70%, 도비 21%, 시비 9%
시행주체	사천시

사업명	장애인 의료비 지원
사업내용	저소득 장애인 의료비 지원
사업기간	2023년01월01일 ~ 2027년12월31일
지원형태	직접수행
지원조건	국비 80%, 시비 20%
시행주체	사천시

사업명	저소득장애인 진단비 및 검사비 지원
사업내용	신규 등록 장애인에 대한 등록진단비 지원
사업기간	2023년01월01일 ~ 2027년12월31일
지원형태	직접수행
지원조건	국비 50%, 시비 50%
시행주체	사천시

사업명	장애인보조기기 지원
사업내용	저소득장애인에게 재활보조기구 교부
사업기간	2023년01월01일 ~ 2027년12월31일
지원형태	직접수행
지원조건	국비 80%, 시비 20%
시행주체	사천시

사업명	장애인보조기기 및 편의설비지원사업
사업내용	장애인보조기구지원
사업기간	2023년01월01일 ~ 2027년12월31일
지원형태	직접수행
지원조건	도비 50%, 시비 50%
시행주체	사천시

사업명	신장장애인 투석비 등 지원사업
사업내용	장기투석 신장장애인의 투석비 지원으로 경제적 부담 경감
사업기간	2023년01월01일 ~ 2027년12월31일
지원형태	직접수행
지원조건	도비 50%, 시비 50%
시행주체	사천시

사업명	장애인활동지원 급여 지원
사업내용	장애인복지법상 등록장애인에게 장애인의 일상생활 활동보조 서비스 제공
사업기간	2023년01월01일 ~ 2027년12월31일
지원형태	직접수행
지원조건	국비 70%, 도비 9%, 시비 21%
시행주체	사천시

사업명	활동보조 가산 급여
사업내용	최중증장애인의 활동지원 제공인력에게 가산급여 지급
사업기간	2023년01월01일 ~ 2027년12월31일
지원형태	직접수행
지원조건	국비 70%, 도비 9%, 시비 21%
시행주체	사천시

사업명	장애인 도우미 수당 지원
사업내용	중증장애인들이 안심하고 사회활동을 할 수 있도록 바우처 지원을 통해 경제적 부담 경감
사업기간	2023년01월01일 ~ 2027년12월31일
지원형태	직접수행
지원조건	도비 30%, 시비 70%
시행주체	사천시

사업명	발달재활서비스 바우처 지원
사업내용	장애아동의 재활치료를 위한 발달재활서비스 및 언어발달 지원
사업기간	2023년01월01일 ~ 2027년12월31일
지원형태	직접수행
지원조건	국비 70%, 도비 15%, 시비 15%
시행주체	사천시

사업명	발달장애인 주간활동서비스지원
사업내용	발달장애인이 낮 시간에 자신의 욕구를 반영한 지역사회 기반 활동에 참여할 수 있도록 활동서비스 지원
사업기간	2023년01월01일 ~ 2027년12월31일
지원형태	직접수행
지원조건	국비 70%, 도비 15%, 시비 15%
시행주체	사천시

사업명	발달장애인 방과후활동서비스지원
사업내용	발달장애학생이 방과후 의미있는 여가활동을 할 수 있도록 활동서비스 지원
사업기간	2023년01월01일 ~ 2027년12월31일
지원형태	직접수행
지원조건	국비 70%, 도비 15%, 시비 15%
시행주체	사천시

사업명	최중증 발달장애인 낮서비스 전문인력지원
사업내용	도전적 행동, 중복장애로 인한 거동불편 등의 사유로 서비스 이용이 어려운 최중증 발달장애인에게 전문인력 배치하여 집중지원서비스 강화
사업기간	2023년01월01일 ~ 2023년12월31일
지원형태	직접수행
지원조건	도비 70%, 시비 30%
시행주체	사천시

사업명	발달장애인 부모상담 지원
사업내용	발달장애인 부모 및 보호자에게 상담 지원 발달장애인부모에게 회당 50~100분, 월3~4회 이상, 12개월간 제공
사업기간	2023년01월01일 ~ 2027년12월31일
지원형태	직접수행
지원조건	국비 70%, 도비 15%, 시비 15%
시행주체	사천시

사업명	장애일자립지원
사업내용	시각장애인 기초 재활 교육, 장애학생 방학기간 열린학교 운영, 농아인 수어교실
사업기간	2023년01월01일 ~ 2027년12월31일
지원형태	민간보조
지원조건	시각장애인 기초 재활 교육(도비 50%, 시비 50%) 장애학생 방학기간 열린학교 운영(도비 40%, 시비 60%) 농아인 수어교실(시비 100%)
시행주체	사천시/사)경남시각장애인 복지연합회 사천시지회 외 2개

사업명	장애인 복지시설운영지원
사업내용	장애인복지시설 종사자 지원
사업기간	2023년01월01일 ~ 2027년12월31일
지원형태	민간보조
지원조건	도비 30%, 시비 70%
시행주체	사천시/사천시장애인종합복지관 외 10개소

사업명	장애인종합복지관 운영지원
사업내용	사천시장애인종합복지관 운영비 지원
사업기간	2023년01월01일 ~ 2027년12월31일
지원형태	민간보조
지원조건	광역보조금 51,100천원 정액 지원, 나머지 시비
시행주체	사천시/사천시장애인종합복지관

사업명	장애인거주시설운영지원
사업내용	장애인거주시설 운영 지원
사업기간	2023년01월01일 ~ 2027년12월31일
지원형태	민간보조
지원조건	국비 70%, 도비 9%, 시비 21%
시행주체	사천시/평강의 집



사업명	장애인거주시설 휴일수당 지원
사업내용	생활지원도원, 조리사 휴일수당 지급
사업기간	2023년01월01일 ~ 2027년12월31일
지원형태	민간보조
지원조건	국비 70%, 도비 9%, 시비 21%
시행주체	사천시/평강의 집

사업명	장애인공동생활가정 운영지원
사업내용	장애인공동생활가정 운영비 지원
사업기간	2023년01월01일 ~ 2027년12월31일
지원형태	민간보조
지원조건	시비 100%
시행주체	사천시/사랑동지 장애인공동생활가정/행복누리 장애인공동생활가정

사업명	장애인직업재활시설 운영 지원
사업내용	장애인보호작업장 운영(2개소) 운영을 위한 인건비 및 관리운영비 지원
사업기간	2023년01월01일 ~ 2027년12월31일
지원형태	민간보조
지원조건	광역보조금 24,000천원 정액지원, 나머지 자체재원
시행주체	사천시/사천시장애인보호작업장 외 1개소

사업명	장애인주간보호시설 운영 지원
사업내용	장애인주간보호시설 운영 지원
사업기간	2023년01월01일 ~ 2027년12월31일
지원형태	민간보조
지원조건	광역보조금 88,300천원 정액지원, 나머지 자체재원
시행주체	사천시/사천시주간보호센터 외 3개소

사업명	수어통역센터 운영지원
사업내용	사천시수어통역센터 운영비 및 인건비 지원
사업기간	2023년01월01일 ~ 2027년12월31일
지원형태	민간보조
지원조건	광역보조금 5,650천원 정액 지원, 나머지 자체재원
시행주체	사천시/사천시수어통역센터

사업명	장애인 생활이동지원센터 운영지원
사업내용	사천시 장애인 생활이동지원센터 운영비 및 인건비 지원
사업기간	2023년01월01일 ~ 2027년12월31일
지원형태	민간보조
지원조건	국비 70%, 도비 9%, 시비 21%
시행주체	사천시/사천시 중증장애인 자립생활 지원센터

사업명	장애인자립생활지원센터 지원
사업내용	사천시장애인자립생활지원센터 인건비, 운영비 지원
사업기간	2023년01월01일 ~ 2027년12월31일
지원형태	직접수행
지원조건	도비 30%, 시비 70%
시행주체	사천시/사천시장애인자립생활지원센터

사업명	장애인편의증진기술지원센터 운영 지원
사업내용	사천시장애인편의증진기술지원센터 인건비 및 운영비 지원
사업기간	2023년01월01일 ~ 2027년12월31일
지원형태	직접수행
지원조건	도비 30%, 시비 70%
시행주체	사천시/사천시장애인편의증진기술지원센터

사업명	장애인가족지원센터 운영 지원
사업내용	사천시장애인가족지원센터 인건비 및 운영비 지원
사업기간	2023년01월01일 ~ 2027년12월31일
지원형태	민간보조
지원조건	도비 30%, 시비 70%
시행주체	사천시/사천시장애인가족지원센터

사업명	장애인세대 사례관리 지원
사업내용	장애인세대 사례관리에 관한 사업비 및 운영비 지원
사업기간	2023년01월01일 ~ 2027년12월31일
지원형태	직접수행
지원조건	도비 35%, 시비 65%
시행주체	사천시

사업명	여성장애인 교육지원
사업내용	여성장애인 교육프로그램 운영
사업기간	2023년01월01일 ~ 2027년12월31일
지원형태	직접수행
지원조건	국비 70%, 도비 9%, 시비 21%
시행주체	사천시

사업명	여성장애인 기능강화
사업내용	여성장애인 기능습득 교육
사업기간	2023년01월01일 ~ 2027년12월31일
지원형태	직접수행
지원조건	도비 50%, 시비 50%
시행주체	사천시

사업명	여성장애인 출산비용 지원
사업내용	여성장애인 출산비용 지원
사업기간	2023년01월01일 ~ 2027년12월31일
지원형태	직접수행
지원조건	국비 70%, 도비 9%, 시비 21%
시행주체	사천시

사업명	장애인지원
사업내용	장애인단체 운영비 지원, 장애인관련 사업비 지원(휠체어택시, 휠체어수리사업) 장애인 행사 지원
사업기간	2023년01월01일 ~ 2027년12월31일
지원형태	민간보조
지원조건	시비 100%
시행주체	사천시/사)경남지체장애인협회 사천시지회 외 4개소

사업명	장애인일자리지원(전일제일자리)
사업내용	읍면동 행정복지센터에서 근무하며 행정도우미로서 실무능력을 습득할 수 있도록 실무자 업무보조 실시
사업기간	2023년01월01일 ~ 2027년12월31일
지원형태	직접수행
지원조건	국비 50%, 도비 15%, 시비 35%
시행주체	사천시

사업명	장애인일자리지원(시간제일자리)
사업내용	장애인 사회복지시설 및 도서관, 초등학교에 근무하며 사서도우미로서 도서정리 및 도서 대출, 반납 업무 실시
사업기간	2023년01월01일 ~ 2027년12월31일
지원형태	직접수행
지원조건	국비 50%, 도비 15%, 시비 35%
시행주체	사천시

사업명	장애인일자리지원(복지일자리)
사업내용	장애인 사회복지시설 및 단체에서 근무하며 도로변과 공원 등 환경정비와 장애인 전용주차구역 위 반차량 주차단속 작업 실시
사업기간	2023년01월01일 ~ 2027년12월31일
지원형태	직접수행
지원조건	국비 50%, 도비 15%, 시비 35%
시행주체	사천시

사업명	장애인일자리지원(도비)
사업내용	장애인일자리사업 지원(복지일자리)
사업기간	2023년01월01일 ~ 2027년12월31일
지원형태	직접수행
지원조건	도비 50%, 시비 50%
시행주체	사천시

사업명	발달장애인 요양보호사 보조일자리
사업내용	발달장애인을 요양보호사의 전반적인 업무를 지원하는 일자리에 배치하여 직무 능력 습득 및 일자리 경험을 제공하는 일자리
사업기간	2023년01월01일 ~ 2027년12월31일
지원형태	민간보조
지원조건	국비 50%, 도비 15%, 시비 35%
시행주체	사천시

**정책사업목표**

**양성평등 사회조성, 보육서비스 질 향상 및 아동·청소년 건전 육성에 기여**

**(1) 주요내용**

- 저소득 한부모가정 지원, 여성단체 활성화 지원, 여성회관운영, 결혼이민자 가정 지원, 여성폭력상담시설 운영 및 여성폭력 피해자 지원
- 보육료 및 시설운영비 지원, 보육시설 운영 지원 및 보육서비스 질 향상, 보육시설 보수, 보육시설 기능보강사업
- 아동복지시설 운영비, 지역아동센터 운영 지원, 아동복지교사 지원, 아동시설 확충, 아동수당 지원, 요보호 아동 지원, 아동급식 지원, 아동학대 조사공공화 사업
- 청소년육성재단 운영(청소년수련관, 청소년성문화센터, 청소년문화의집, 청소년상담복지센터, 청소년문화센터) 청소년 동반자 프로그램 운영, 청소년 보호사업, 청소년 선도 및 보호, 청소년 유해환경 지원

**(2) 성과지표 및 목표치 설정**

< 성과지표별 목표치 설정 >

성과지표(단위)	지표 유형	가중치	실적 및 목표치					측정산식 또는 측정방법	자료수집 방법/출처	
			구분	21	22	23	24			25
성별영향평가 정책개선율 (%)	일반	15	목표	10	23	23	23	23	개선 완료한 세부 사업 수/ 성별영향평가 실시 세부 사업 수*100	공문/온나라
			실적	10	23					
어린이집 지도점검률(%)	일반	15	목표	100	100	100	100	100	지도점검개소수/대상개소수*100	보육통합시스템/온나라
			실적	100	100					
야간연장 어린이집 운영률(%)	일반	20	목표	100	100	100	100	100	운영개소수/야간연장형어린이집수*100	보육통합시스템/온나라
			실적	100	100					
지역사회청소년안전망 활성화 정도(명)	일반	10	목표	450	450	450	450	450	참여청소년수/청소년인구수*100	공문/온나라
			실적	450	450					
가정위탁아동 지원(%)	일반	10	목표	100	100	100	100	100	위탁아동 양육보조금 지급 목표 달성률	공문/온나라
			실적	100	100					
다함께돌봄센터 운영(%)	일반	10	목표	0	20	20	20	20	정원대비 다함께돌봄센터 1호점 이용인원	공문/온나라
			실적	0	16					
건강가정다문화가족 프로그램 운영실적(명)	일반	10	목표	1,500	2,000	2,000	2,000	2,000	프로그램 이용인원수	공문/온나라
			실적	2,000	2,000					
아동발달지원계좌 입금률(%)	일반	10	목표	0	75	76	77	78	(3만원 이상 저축 아동 연간 누계수/사업대상아동 연간 누계수)*100	공문/온나라
			실적	70	75					

< 성과지표별 목표치 설정 근거 >

- 성별영향평가 정책개선을
  - 성별영향평가 실시 세부사업 수
- 어린이집 지도점검률
  - 관내 어린이집 지도점검 개소수
- 야간연장 어린이집 운영률
  - 야간연장 어린이집 운영률
- 지역사회청소년안전망 활성화 정도
  - 건강한 청소년 육성을 위한 위기청소년 사례관리자수
- 가정위탁아동 지원
  - 위탁아동 양육보조금 실지금액
- 다함께돌봄센터 운영
  - 다함께돌봄센터 1호점 이용자수
- 건강가정다문화가족 프로그램 운영실적
  - 건강가정.다문화가족지원센터 프로그램 이용인원
- 아동발달지원계좌 입금률
  - 아동발달지원계좌 입금률 2021년 실적 대비 상향값

## 단위사업

## 양성평등 사회조성

### □ 목적 및 주요내용

#### ○ 목적

- 여성과 가족이 건강하고 행복한 사회 구현

#### ○ 주요내용

- 여성단체 활성화 지원
- 양성평등주간 기념 행사 추진
- 양성평등정책 추진을 위한 성별영향분석평가 및 교육
- 여성지도자 역량강화 워크숍 행사 추진
- 양성평등기금 공모사업 지원
- 아이돌봄사업 지원
- 성폭력, 가정폭력 상담소 운영 지원
- 폭력피해자 긴급피난처 운영 지원
- 저소득 한부모가족 지원
- 직장맘 및 경력단절여성 취업 지원
- 여성기능취득교육 지원
- 건강가정다문화가족지원센터 운영
- 건전가정활성화사업
- 공동육아나눔터 운영지원
- 가족상담 및 취창업 프로그램 운영
- 다문화가족 자녀학습 지원
- 수준별 한국어교실 운영 지원
- 결혼이민자 정착멘토링 및 이동다문화서비스
- 결혼이민자 인턴채용 및 통번역 서비스
- 다문화가족 연차보고대회 및 어울림마당 지원
- 결혼이민자 영유아기 자녀 양육서비스 지원
- 여성회관 운영활성화

### □ 관련 예산사업 내역

(단위:개, 천원)

사업명	회계구분	'21결산	'22예산	'23예산	비고 (세부사업수)
양성평등 사회조성	일반회계	3,846,790	4,321,552	5,215,862	35
양성평등 기반 조성 지원		19,601	29,000	32,000	
여성단체 활성화 지원		20,469	28,600	29,600	
여성지도자 역량강화사업		1,550	20,000	20,000	
양성평등주간지원사업(자체사업)		0	10,000	20,000	
여성친화도시 활성화 지원사업		0	100,000	50,000	
한부모가족 자녀양육비 등 지원		1,200,939	1,101,100	1,806,590	
저소득 한부모가족 지원(보조사업)		142,895	163,200	147,876	
저소득 한부모가족 지원(자체사업)		42,254	51,500	51,500	
미혼 한부모가족 자활지원		14,950	21,200	21,200	

사업명	회계구분	'21결산	'22예산	'23예산	비고 (세부사업수)
청소년한부모 자립지원		7,650	11,250	7,000	
아이돌봄 지원		1,002,490	1,200,000	1,332,000	
아이돌보미 활성화 지원		0	5,000	5,000	
다문화가족 정착지원		49,957	65,628	65,628	
건강가정/다문화가족 지원센터 통합서비스 지원		369,980	378,700	403,287	
다문화가족지원센터 종사자 수당		20,800	20,800	20,800	
다문화가족 특성화사업		238,392	251,014	250,639	
여성결혼이민자 다문화가족지원센터 인턴채용		17,600	17,600	18,500	
여성결혼이민자 원어민 강사수당		12,596	12,600	8,400	
결혼이민자 영유아기 자녀 양육서비스 지원		27,866	35,000	35,000	
다문화가족지원센터 특수시책지원		20,000	20,000	16,670	
이중언어 교육프로그램(글로벌 인재양성) 운영		13,000	13,000	13,000	
건강가정 활성화사업 지원(자체사업)		15,000	25,000	30,000	
가족역량강화지원 사업		0	130,000	133,850	
1인가구 사회적관계망 형성 지원사업		0	0	8,340	
공동육아나눔터 운영지원		161,972	109,692	109,692	
여성보호시설 상담소운영 지원		147,227	164,988	172,790	
여성보호시설 상담원 인건비 지원		23,881	28,944	30,764	
여성폭력 관련시설 종사자 처우개선		35,312	51,756	51,756	
여성폭력 관련시설 종사자 수당		14,300	14,400	14,400	
성폭력 피해자 치료·회복 프로그램 운영 지원		3,090	3,090	3,090	
성폭력피해자 의료비, 간병비 지원		1,653	1,720	1,720	
가정폭력피해자 치료회복 프로그램 및 의료비 지원		13,975	14,158	14,158	
폭력피해자 긴급피난처 운영 지원		73,000	73,862	73,862	
여성회관 운영		134,391	148,750	159,150	
청소년부모 아동양육비 지원		0	0	57,600	



□ 관련 예산사업 개요

사업명	양성평등 기반 조성 지원
사업내용	부서 운영 추진
사업기간	2023년01월01일 ~ 2027년12월31일
지원형태	직접수행
지원조건	시비 100%
시행주체	사천시

사업명	여성단체 활성화 지원
사업내용	여성단체 활성화를 위한 프로그램 및 여성단체 교육 훈련비 지원 등 공공기관 4대폭력 예방 및 성인지 교육 가정폭력, 성폭력 예방활동 및 피해자 지원
사업기간	2023년01월01일 ~ 2027년12월31일
지원형태	민간보조
지원조건	시비 100%
시행주체	사천시/여성단체 및 가정폭력성폭력통합상담소

사업명	여성지도자 역량강화사업
사업내용	여성지도자 워크숍 개최
사업기간	2023년01월01일 ~ 2027년12월31일
지원형태	민간보조
지원조건	시비 100%
시행주체	사천시/여성단체협의회

사업명	양성평등주간지원사업(자체사업)
사업내용	양성평등주간 기념식 개최 및 관련 행사 추진, 부대행사 등
사업기간	2023년01월01일 ~ 2027년12월31일
지원형태	민간보조
지원조건	시비 100%
시행주체	사천시/여성단체협의회

사업명	여성친화도시 활성화 지원사업
사업내용	여성친화도시 조성 5대 목표에 따른 업무추진 성평등 추진기반 구축, 특성화 사업, 위원회 · 협의체 및 자체사업 운영, 사업발굴, 시민참여단 활동 및 역량강화 교육 등
사업기간	2023년01월01일 ~ 2027년12월31일
지원형태	직접수행
지원조건	도비 30%, 시비 70%
시행주체	사천시

사업명	한부모가족 자녀양육비 등 지원
사업내용	아동양육비, 중고등학생 학용품비, 추가아동양육비 지원
사업기간	2023년01월01일 ~ 2027년12월31일
지원형태	직접수행
지원조건	국비 80%, 도비 10%, 시비 10%
시행주체	사천시

사업명	저소득 한부모가족 지원(보조사업)
사업내용	저소득 한부모가정 생활자립금 · 난방연료비 · 방과후학습비 · 건강관리비 · 직업훈련비 등 지원
사업기간	2023년01월01일 ~ 2027년12월31일
지원형태	직접수행
지원조건	도비 30%, 시비 70%
시행주체	사천시

사업명	저소득 한부모가족 지원(자체사업)
사업내용	한부모가족 자녀 교과서 및 부교재비 지원, 문화체험 및 위안행사 지원, 한부모가정 돌보기 지원
사업기간	2023년01월01일 ~ 2027년12월31일
지원형태	직접수행
지원조건	시비 100%
시행주체	사천시

사업명	미혼 한부모가족 자활지원
사업내용	출산 미혼모 산전산후 영양비 지원 미혼한부모 직업훈련비 지원 미혼한부모자녀 생활보조비 지원
사업기간	2023년01월01일 ~ 2027년12월31일
지원형태	직접수행
지원조건	도비 30%, 시비 70%
시행주체	사천시

사업명	청소년한부모 자립지원
사업내용	아동양육비, 검정고시학습비, 자립촉진수당, 고교생교육비
사업기간	2023년01월01일 ~ 2027년12월31일
지원형태	직접수행
지원조건	국비 80%, 도비 6%, 시비 14%
시행주체	사천시

사업명	아이돌봄 지원
사업내용	시간제돌봄서비스 : 0세(3개월이상) ~ 만12세 이하 아동이 있는 이용 희망가정 종일돌봄서비스 : 0세아동(3개월~36개월 이하)의 맞벌이 및 취업한 가구
사업기간	2023년01월01일 ~ 2027년12월31일
지원형태	민간보조
지원조건	국비 70%, 도비 9%, 시비 21%
시행주체	사천시/사천YWCA

사업명	아이돌보미 활성화 지원
사업내용	선진지 견학, 워크숍, 우수사례 보고회 등
사업기간	2023년01월01일 ~ 2027년12월31일
지원형태	민간보조
지원조건	시비 100%
시행주체	사천시/사천YWCA

사업명	다문화가족 정착지원
사업내용	건강가정.다문화가족 연차보고대회 및 행사지원, 방문교육지도사 교통비 및 역량강화 지원, 다문화가족 자녀성장지원, 다문화가족 자격취득 및 교육
사업기간	2023년01월01일 ~ 2027년12월31일
지원형태	직접수행
지원조건	시비 100%
시행주체	사천시

사업명	건강가정/다문화가족 지원센터 통합서비스 지원
사업내용	가족관계, 가족돌봄, 가족생활, 가족과 함께하는 지역공동체 사업 수행 다문화가족통합교육, 다문화가족 취업연계 및 교육지원, 방문교육(한국어교육/부모교육/자녀생활 서비스) 상담사업 : 개인, 가족상담, 집단상담, 외부상담기관 연계 문화사업 : 다문화가족 나눔봉사단, 다문화가족 자조모임 홍보 및 정보제공 : 다문화 인식개선 및 지역사회 홍보, 지역사회 네트워크 강화, 정보제공 등
사업기간	2023년01월01일 ~ 2027년12월31일
지원형태	민간보조
지원조건	기금 50%, 도비 15%, 시비 35%
시행주체	사천시/사천시가족센터

사업명	다문화가족지원센터 종사자 수당
사업내용	가계보조수당, 명절격려수당 지급
사업기간	2023년01월01일 ~ 2027년12월31일
지원형태	민간보조
지원조건	도비 30%, 시비 70%
시행주체	사천시/사천시가족센터

사업명	다문화가족 특성화사업
사업내용	다문화가족 방문교육서비스, 다문화가족언어발달지원, 이중언어환경조성 결혼이민자 통번역 서비스, 결혼이민자 역량강화지원사업(한국어교육)
사업기간	2023년01월01일 ~ 2027년12월31일
지원형태	민간보조
지원조건	기금 50%, 도비 15%, 시비 35%
시행주체	사천시/사천시가족센터

사업명	여성결혼이민자 다문화가족지원센터 인턴채용
사업내용	결혼이민자 취업 지원
사업기간	2023년01월01일 ~ 2027년12월31일
지원형태	민간보조
지원조건	도비 30%, 시비 70%
시행주체	사천시/사천시가족센터

사업명	여성결혼이민자 원어민 강사수당
사업내용	여성결혼이민자직업능력 개발 강사수당 지원
사업기간	2023년01월01일 ~ 2027년12월31일
지원형태	직접수행
지원조건	도비 30%, 시비 70%
시행주체	사천시

사업명	결혼이민자 영유아기 자녀 양육서비스 지원
사업내용	서비스 대상 : 임신부 또는 출산 후 2년 이내 자녀를 둔 다문화가족 (만2세까지만 지원) 서비스 내용 : 양육 돌보미 파견, 교육 및 돌봄 지원 - 임신부 건강관리, 출산준비, 산후조리 교육지도 - 영유아 건강관리, 영양관리 교육 지도
사업기간	2023년01월01일 ~ 2027년12월31일
지원형태	민간보조
지원조건	도비 30% 시비 70%
시행주체	사천시/사천시가족센터

사업명	다문화가족지원센터 특수시책지원
사업내용	결혼이민자 맞춤프로그램, 아버지역할지원 등
사업기간	2023년01월01일 ~ 2027년12월31일
지원형태	민간보조
지원조건	도비 30%, 시비 70%
시행주체	사천시/사천시가족센터

사업명	이중언어 교육프로그램(글로벌 인재양성) 운영
사업내용	이중언어(베트남어, 다문화권 언어 등) 수업 및 부모교육, 문화체험 등
사업기간	2023년01월01일 ~ 2027년12월31일
지원형태	민간보조
지원조건	도비 50%, 시비 50%
시행주체	사천시/사천시가족센터

사업명	건강가정 활성화사업 지원(자체사업)
사업내용	가족상담지원, 중년남성 및 1인가구 프로그램, 다양한 가족강화사업
사업기간	2023년01월01일 ~ 2027년12월31일
지원형태	민간보조
지원조건	시비 100%
시행주체	사천시/사천시가족센터

사업명	가족역량강화지원 사업
사업내용	가족기능강화프로그램, 자조모임, 지역사회 자원활용 및 연계 등 가정의 심리.정서.경제적 자립과 가족역량강화 지원, 자녀학습.정서지원 등
사업기간	2023년01월01일 ~ 2027년12월31일
지원형태	민간보조
지원조건	국비 50%, 도비 15%, 시비 35%
시행주체	사천시/사천시가족센터

사업명	1인가구 사회적관계망 형성 지원사업
사업내용	친목도모 동호회, 심리상담, 자기관리교육 등
사업기간	2023년01월01일 ~ 2027년12월31일
지원형태	민간보조
지원조건	도비 30%, 시비 70%
시행주체	사천시/사천시가족센터

사업명	공동육아나눔터 운영지원
사업내용	공동육아나눔터 운영 지원
사업기간	2023년01월01일 ~ 2027년12월31일
지원형태	민간보조
지원조건	기금 50%, 도비 15%, 시비 35%
시행주체	사천시/사천시복지청소년재단

사업명	여성보호시설 상담소운영 지원
사업내용	민간상담소 운영비 지원
사업기간	2023년01월01일 ~ 2027년12월31일
지원형태	민간보조
지원조건	기금 50%, 도비 25%, 시비 25%
시행주체	사천시/사천YWCA가정폭력·성폭력통합상담소

사업명	여성보호시설 상담원 인건비 지원
사업내용	성폭력 전문 상담원 인건비 지원
사업기간	2023년01월01일 ~ 2027년12월31일
지원형태	민간보조
지원조건	시비 100%
시행주체	사천시/사천YWCA가정폭력·성폭력통합상담소

사업명	여성폭력 관련시설 종사자 처우개선
사업내용	성폭력 및 가정폭력 피해 상담소 종사자 처우개선 지원
사업기간	2023년01월01일 ~ 2027년12월31일
지원형태	민간보조
지원조건	도비 20 %, 시비 80%
시행주체	사천시/사천YWCA가정폭력·성폭력통합상담소

사업명	여성폭력 관련시설 종사자 수당
사업내용	가계보조수당, 명절격려수당
사업기간	2023년01월01일 ~ 2027년12월31일
지원형태	직접수행
지원조건	도비 30%, 시비 30%
시행주체	사천시

사업명	성폭력 피해자 치료·회복 프로그램 운영 지원
사업내용	성폭력 피해자에 대하여 심리적 안정을 위한 전문상담, 심신 회복을 위한 정신 및 심리치료 등을 내용으로 하는 치료·회복 프로그램을 운영
사업기간	2023년01월01일 ~ 2027년12월31일
지원형태	민간보조
지원조건	기금 70%, 도비 17%, 시비 13%
시행주체	사천시/사천YWCA가정폭력·성폭력통합상담소

사업명	성폭력피해자 의료비, 간병비 지원
사업내용	성폭력 피해자 의료비 및 간병비 지원
사업기간	2023년01월01일 ~ 2027년12월31일
지원형태	민간보조
지원조건	기금 70%, 도비 30%
시행주체	사천시/사천YWCA가정폭력·성폭력통합상담소

사업명	가정폭력피해자 치료회복 프로그램 및 의료비 지원
사업내용	가정폭력 피해자 의료비 지원 및 가정폭력상담소 종사자 교육
사업기간	2023년01월01일 ~ 2027년12월31일
지원형태	민간보조
지원조건	기금 68%, 도비 16%, 시비 16%
시행주체	사천시/사천YWCA가정폭력·성폭력통합상담소

사업명	폭력피해자 긴급피난처 운영 지원
사업내용	사업대상 : 가정폭력, 성폭력, 성매매 피해여성, 학대받는 여성 및 동반 자녀 사업내용 : 폭력피해여성 및 동반자녀에 대한 보호
사업기간	2023년01월01일 ~ 2027년12월31일
지원형태	민간보조
지원조건	도비 30%, 시비 70%
시행주체	사천시/사천YWCA가정폭력·성폭력통합상담소

사업명	여성회관 운영
사업내용	여성회관 프로그램 및 도 강사파견사업 운영, 시설관리
사업기간	2023년01월01일 ~ 2027년12월31일
지원형태	직접수행
지원조건	시비 100%
시행주체	사천시

사업명	청소년부모 아동양육비 지원
사업내용	청소년부모 아동양육비 지원
사업기간	2023년01월01일 ~ 2027년12월31일
지원형태	직접수행
지원조건	국비 50%, 도비 15%, 시비 35%
시행주체	사천시



## 단위사업

## 보육서비스 질 향상

### □ 목적 및 주요내용

#### ○ 목적

- 맞춤형 보육환경 조성으로 보육품질 향상

#### ○ 주요내용

- 영.유아 보육비용 등 지원  
(영.유아 보육료, 가정양육수당)
- 보육서비스 향상 위한 어린이집 운영비 지원  
(인건비 지원, 어린이집 기능보강사업, 운영비)
- 보육교직원 전문성 제고 및 처우개선  
(종사자 행사 지원, 보육교직원 처우 개선, 장기근속수당 지원, 보수교육)
- 장난감은행 운영
- 국공립 어린이집 확충

### □ 관련 예산사업 내역

(단위:개, 천원)

사업명	회계구분	'21결산	'22예산	'23예산	비고 (세부사업수)
보육서비스 질 향상	일반회계	31,131,254	33,722,980	34,407,339	31
가정양육수당 지원		1,642,286	1,200,156	363,992	
부모급여(영아수당) 지원		0	979,000	3,403,073	
영유아보육료 지원		9,704,807	9,858,189	8,607,722	
3-5세 누리과정		7,324,789	7,511,355	7,511,355	
어린이집 부모부담 보육료 지원		219,000	291,755	220,000	
시간제 보육서비스 제공 지원		83,400	143,708	144,540	
방과후 보육료		0	980	970	
보육교직원 인건비 지원		5,548,544	5,638,943	5,640,000	
보조교사 대체교사 지원		0	1,978,690	2,015,529	
어린이집 취사원 인건비 지원		213,549	262,020	193,320	
보육교직원 처우개선 지원		2,897,984	1,786,362	1,337,652	
어린이집 보육교직원 처우개선		352,630	406,000	406,000	
어린이집 운영지원(교재교구비)		43,192	46,484	46,000	
어린이집 운영지원(차량운영비)		172,500	169,932	168,000	
어린이집 운영지원(농어촌소재 법인어린이집)		8,670	8,280	8,660	
어린이집 냉난방비 지원		25,300	32,400	25,000	
어린이집 영아반 운영활성화 지원		131,220	178,560	178,560	

사업명	회계구분	'21결산	'22예산	'23예산	비고 (세부사업수)
공공형어린이집 운영비(전환사업)		1,132,710	1,115,496	1,115,496	
공공형어린이집 보육품질 지원		84,470	103,320	84,000	
공공형어린이집 운영활성화 지원		0	252,000	192,000	
어린이집 보육서비스 품질개선 지원		0	0	845,000	
어린이집 운영 지원		1,213,261	1,204,380	726,380	
어린이집 안전보험료 지원		18,390	18,390	18,390	
부모모니터링단 운영		0	5,100	3,100	
어린이집 교원 보수교육비 지원		6,760	8,480	8,600	
보육교직원 역량 강화		25,000	25,000	30,000	
어린이집 기능보강		49,000	36,000	64,000	
어린이집 기능보강 지원		0	0	23,000	
보육시설 확충		194,427	417,000	412,000	
국공립 보육시설 그린리모델링사업		0	0	560,000	
장난감은행 운영		39,365	45,000	55,000	

□ 관련 예산사업 개요

사업명	가정양육수당 지원
사업내용	어린이집을 이용하지 않는 아동 양육수당 지급(만86개월미만)
사업기간	2023년01월01일 ~ 2027년12월31일
지원형태	직접수행
지원조건	국비 75%, 도비 17.5%, 시비 7.5%
시행주체	사천시

사업명	부모급여(영아수당) 지원
사업내용	만 0~1개월(어린이집 이용 시 보육료 별도 지원 없음): 700천원(현금) 만 12~23개월(어린이집 이용 시 보육료 전액 바우처 지급): 350천원(현금)
사업기간	2023년01월01일 ~ 2027년12월31일
지원형태	직접수행
지원조건	국비 75%, 도비 17.5%, 시비 7.5%
시행주체	사천시

사업명	영유아보육료 지원
사업내용	영유아보육법10조에 의한 어린이집을 이용하는 영유아 보육료 지원
사업기간	2023년01월01일 ~ 2027년12월31일
지원형태	직접수행
지원조건	국비 75%, 도비 17.5%, 시비 7.5%
시행주체	사천시

사업명	3~5세 누리과정
사업내용	만 3~5세 누리과정 보조금 지원
사업기간	2023년01월01일 ~ 2027년12월31일
지원형태	직접수행
지원조건	도비 100%
시행주체	사천시

사업명	어린이집 부모부담 보육료 지원
사업내용	지원대상 : 도내 정부미지원 어린이집 이용 만 3~5세 법정저소득층 아동 지원제외 : 정부지원 어린이집 - 인건비를 지원받는 국공립, 사회복지법인, 법인단체 등, 영아 전담·장애아전문 어린이집과 공공기관 또는 고용보험기금으로 부터 운영비를 지원받는 직장어린이집, 공공형어린이집 지원단가 : 보육료 수납한도액과 정부지원 보육료의 차액 전액 지원 지원시기 : 2018년 7월부터
사업기간	2023년01월01일 ~ 2027년12월31일
지원형태	직접수행
지원조건	도비 20%, 시비 80%
시행주체	사천시

사업명	시간제 보육서비스 제공 지원
사업내용	가정양육시에도 지정된 제공기관에서 보육서비스 이용 지원 월 80시간 보육서비스 제공(보육료 시간당 4,000원)
사업기간	2023년01월01일 ~ 2027년12월31일
지원형태	민간보조
지원조건	국비 50%, 도비 25%, 시비 25%
시행주체	사천시/꼬미어린이집 외 2개소

사업명	방과후 보육료
사업내용	비장애아 방과후 보육료 지원
사업기간	2023년01월01일 ~ 2027년12월31일
지원형태	직접수행
지원조건	도비 75%, 시비 25%
시행주체	사천시

사업명	보육교직원 인건비 지원
사업내용	보육시설 종사자 인건비 지원
사업기간	2023년01월01일 ~ 2027년12월31일
지원형태	민간보조
지원조건	국비 50%, 도비 25%, 시비 25%
시행주체	사천시/정부지원어린이집 30개소

사업명	보조교사 대체교사 지원
사업내용	보조교사 대체교사 지원사업
사업기간	2023년01월01일 ~ 2027년12월31일
지원형태	민간보조
지원조건	국비 50%, 도비 25%, 시비 25%
시행주체	사천시/관내 어린이집

사업명	어린이집 취사원 인건비 지원
사업내용	취사원 인건비 지원(평가인증 330천원/월, 공공형 450천원/월)
사업기간	2023년01월01일 ~ 2027년12월31일
지원형태	민간보조
지원조건	도비 20%, 시비 80%
시행주체	사천시/민간, 가정 어린이집

사업명	보육교직원 처우개선 지원
사업내용	어린이집에 근무하는 보육교직원의 처우개선을 위한 사업비 지원
사업기간	2023년01월01일 ~ 2027년12월31일
지원형태	직접수행
지원조건	국비 50%, 도비 25%, 시비 25%
시행주체	사천시

사업명	어린이집 보육교직원 처우개선
사업내용	보육 종사자 처우개선
사업기간	2023년01월01일 ~ 2027년12월31일
지원형태	직접수행
지원조건	도비 20~30%, 시비 70~80%
시행주체	사천시

사업명	어린이집 운영지원(교재교구비)
사업내용	지원대상에 적합한 어린이집에 교재교구비 지원
사업기간	2023년01월01일 ~ 2027년12월31일
지원형태	민간보조
지원조건	국비 50%, 도비 25%, 시비 25%
시행주체	사천시/B등급 이상 어린이집

사업명	어린이집 운영지원(차량운영비)
사업내용	정부지원 장애아전문 어린이집, 농어촌소재 어린이집 차량운영비 지원
사업기간	2023년01월01일 ~ 2027년12월31일
지원형태	민간보조
지원조건	국비 50%, 도비 25%, 시비 25%
시행주체	사천시/농촌 소재 어린이집

사업명	어린이집 운영지원(농어촌소재 법인어린이집)
사업내용	농어촌소재 사회복지법인 어린이집에 대한 냉난방비, 급간식비, 교재교구비, 공과금, 차량운행비, 교직원 인건비 등의 운영비 일부 지원
사업기간	2023년01월01일 ~ 2027년12월31일
지원형태	민간보조
지원조건	국비 50%, 도비 25%, 시비 25%
시행주체	사천시/곤양어린이집 외 2개소

사업명	어린이집 냉난방비 지원
사업내용	민간보육시설 난방연료비
사업기간	2023년01월01일 ~ 2027년12월31일
지원형태	민간보조
지원조건	도비 30%, 시비 70%
시행주체	사천시/민간, 가정 어린이집

사업명	어린이집 영아반 운영활성화 지원
사업내용	정부미지원어린이집 0~2세반(0세반, 0.1세혼합반, 1세반, 1.2세혼합반, 2세반) 운영비 지원
사업기간	2023년01월01일 ~ 2027년12월31일
지원형태	민간보조
지원조건	도비 30%, 시비 70%
시행주체	사천시/민간, 가정 어린이집

사업명	공공형어린이집 운영비(전환사업)
사업내용	공공형 어린이집 운영비(교사인건비, 유아반운영비, 교육환경개선비)
사업기간	2023년01월01일 ~ 2027년12월31일
지원형태	민간보조
지원조건	도비 75%, 시비 25%
시행주체	사천시/공공형어린이집 16개소

사업명	공공형어린이집 보육품질 지원
사업내용	공공형어린이집의 보육품질 유지를 위한 지원
사업기간	2023년01월01일 ~ 2027년12월31일
지원형태	민간보조
지원조건	도비 30%, 시비 70%
시행주체	사천시/공공형어린이집 11개소

사업명	공공형어린이집 운영활성화 지원
사업내용	공공형어린이집 만 0~5세 재원아동 1인당 / 월 15천원 지원
사업기간	2023년01월01일 ~ 2027년12월31일
지원형태	민간보조
지원조건	시비 100%
시행주체	사천시/공공형어린이집 16개소

사업명	어린이집 보육서비스 품질개선 지원
사업내용	정부 지원 시설(30개소) : 아동 1인당 매월 3만원 지원, 최대 66명 정부미지원시설(43개소) : 아동 1인당 매월 4만원 지원, 최대 50명 아동간식비 사업(폐지)을 포함한 일반 운영비 지원
사업기간	2023년01월01일 ~ 2027년12월31일
지원형태	민간보조
지원조건	시비 100%
시행주체	사천시/관내 어린이집

사업명	어린이집 운영 지원
사업내용	일반수용비, 동 지역 보육시설 차량운영비, 동지역 보육교사 특별근무수당, 보육교사 업무연찬회 경비 지원, 평가인증 참여 어린이집 수수료 지원, 정부지원어린이집 난방비 지원, 방역비 및 교재 교구비 지원, 평가인증 어린이집 취사부 인건비 지원, 동지역 정비지원어린이집 인건비 지원, 공공형어린이집 운영 활성화비 지원
사업기간	2023년01월01일 ~ 2027년12월31일
지원형태	민간보조
지원조건	시비 100%
시행주체	사천시/관내어린이집

사업명	어린이집 안전보험료 지원
사업내용	어린이집 영유아 상해 및 배상보험 공제상품 가입
사업기간	2023년01월01일 ~ 2027년12월31일
지원형태	직접수행
지원조건	도비 50%, 시비 50%
시행주체	사천시

사업명	부모모니터링단 운영
사업내용	부모 모니터링단 운영비 및 활동비
사업기간	2023년01월01일 ~ 2027년12월31일
지원형태	직접수행
지원조건	국비 50%, 도비 25%, 시비 25%
시행주체	사천시

사업명	어린이집 교원 보수교육비 지원
사업내용	영유아보육법에 따라 만 2년, 만 1년마다 의무적으로 이수하여야 하는 원장 및 보육교사의 보수 교육 비용 지원
사업기간	2023년01월01일 ~ 2027년12월31일
지원형태	직접수행
지원조건	국비 50%, 도비 25%, 시비 25%
시행주체	사천시

사업명	보육교직원 역량 강화
사업내용	체육대회, 소양교육, 연찬회 등(외래강사료, 교재 제작) 행사경비 지원
사업기간	2023년01월01일 ~ 2027년12월31일
지원형태	민간보조
지원조건	시비 100%
시행주체	사천시/사천시어린이집연합회

사업명	어린이집 기능보강
사업내용	개보수·장비비 지원
사업기간	2023년01월01일 ~ 2027년12월31일
지원형태	민간보조
지원조건	국비 50%, 도비 25%, 시비 25%
시행주체	사천시/국공립, 사회복지법인, 법인단체어린이집

사업명	어린이집 기능보강 지원
사업내용	석면 해체·처리 및 개량비 지원 석면면적 1㎡당 50,000원 산정하여 전액 지원 - 석면면적은 “석면관리 종합정보망”에 등록된 면적 1,000,000원 지원- 실비 지원(최대 1백만원)
사업기간	2023년01월01일 ~ 2027년12월31일
지원형태	민간보조
지원조건	도비 20%, 시비 80%
시행주체	사천시/사천시 어린이집(민간, 가정) 5개소

사업명	보육시설 확충
사업내용	국공립 및 민간, 가정 보육시설 개보수 및 장비비지원
사업기간	2023년01월01일 ~ 2027년12월31일
지원형태	민간보조
지원조건	시비 100%
시행주체	사천시/관내 어린이집



사업명	국공립 보육시설 그린리모델링사업
사업내용	국공립어린이집 그린리모델링사업
사업기간	2023년01월01일 ~ 2023년12월31일
지원형태	직접수행
지원조건	국비 70%, 도비 9%, 시비 21%
시행주체	사천시

사업명	장난감은행 운영
사업내용	장난감은행 운영
사업기간	2023년01월01일 ~ 2027년12월31일
지원형태	직접수행
지원조건	시비 100%
시행주체	사천시

단위사업

아동건전육성

□ 목적 및 주요내용

○ 목적

- 꿈과 희망이 있는 아동 복지 구현

○ 주요내용

- 요보호아동 건전육성 및 자립지원  
(가난대물림 차단, 결식아동 급식비 지원, 아동발달지원계좌사업, 입양아동 양육수당, 가정위탁아동 양육수당, 퇴소아동자립정착금 지원)
- 아동복지시설 운영비 지원(아동양육시설, 지역아동센터, 공동생활가정)
- 어린이날 행사 개최
- 드림스타트 사업 추진
- 아동학대 조사 공공화 사업 추진

□ 관련 예산사업 내역

(단위:개, 천원)

사업명	회계구분	'21결산	'22예산	'23예산	비고 (세부사업수)
아동건전육성	일반회계	9,124,081	10,188,880	10,779,444	40
보호대상아동 자립지원		22,346	34,200	38,890	
가정위탁아동 지원		216,700	259,000	297,000	
아동발달지원계좌 자치단체경상보조		73,090	78,868	184,000	
퇴소아동 자립정착금 지원		35,000	45,000	80,000	
입양아동가족지원		42,900	46,600	63,000	
입양·가정위탁 아동 심리치료 지원		0	2,200	1,100	
요보호아동 그룹홈 운영		272,448	292,257	323,906	
아동복지교사 파견지원		136,062	145,859	160,359	
아동복지교사 파견지원(자체)		5,300	22,700	31,100	
지역아동센터 운영비 지원		550,200	115,896	129,896	
지역아동센터 인건비 지원		0	463,584	563,184	
지역아동센터 종사자 수당		44,200	44,200	44,200	
지역아동센터 냉난방비 지원		10,900	10,900	10,900	
지역아동센터 환경개선 지원		9,492	10,000	10,000	
아동복지시설 운영비		377,050	446,227	465,185	
아동복지시설 종사자수당		42,400	49,400	46,800	
아동복지시설 기능보강사업		0	0	50,000	

사업명	회계구분	'21결산	'22예산	'23예산	비고 (세부사업수)
아동수당 지원 사업		5,769,000	6,011,500	5,823,930	
아동급식비 지원		1,034,667	1,193,256	1,479,840	
아동수당 사업추진비(운영비)		3,000	3,000	1,500	
아동급식비 지원(자체)		6,754	9,500	9,500	
아동위원활동비		7,820	10,000	9,800	
아동복지증진		68,940	102,200	107,200	
어린이날 행사 지원사업(아동위원협의회)		0	5,800	7,000	
취약계층 아동통합서비스 지원사업		129,402	192,550	187,950	
보호종료아동 자립수당 지급		25,500	50,400	81,600	
지역아동센터 추가운영비 지원(도비보조사업)		32,400	32,400	32,400	
다함께 돌봄센터 지원(운영비)		600	7,200	24,000	
다함께 돌봄센터 지원(인건비)		8,840	106,080	142,968	
다함께 돌봄사업 종사자 수당		0	10,400	10,400	
우리 마을 아이돌봄센터 운영 지원		52,000	52,000	52,000	
아동보호전담요원 사업		9,879	8,000	10,000	
전문가정위탁아동 지원		0	12,000	12,000	
경계선지능아동 자립지원 사업		0	0	1,750	
아동학대 대응지원 사업		8,893	13,780	26,952	
지역아동보호전문기관 운영		114,476	285,404	208,938	
지역아동보호전문기관 운영(도비보조사업)		11,852	11,852	27,529	
지역아동보호전문기관 심리치료 인력 운영		1,970	4,667	4,667	
지역아동센터연합회 발표회 지원		0	0	10,000	
공동생활가정 프로그램비 지원		0	0	8,000	

□ 관련 예산사업 개요

사업명	보호대상아동 자립지원
사업내용	가정보호아동 부식비·제수비 지원, 보호아동 1인 1자격갖기사업, 빈곤아동 방학중 학원수강료 지원, 무주택 빈곤아동 월세비 지원
사업기간	2023년01월01일 ~ 2027년12월31일
지원형태	직접수행
지원조건	도비 30%, 시비 70%
시행주체	사천시

사업명	가정위탁아동 지원
사업내용	가정위탁아동 양육보조금 지원(만7세미만 300천원, 만13세미만 400만원, 만13세이상 500천원) 아동용품 구입비 지원: 신규보호결정 아동에 1,000천원 지급
사업기간	2023년01월01일 ~ 2027년12월31일
지원형태	직접수행
지원조건	시비 100%
시행주체	사천시

사업명	아동발달지원계좌 자치단체경상보조
사업내용	내용 : 보호아동(보호자, 후원자 등)이 월 5만원 이내 적립하면 국가가 1:2매칭펀드로 월 5만원 이내에서 지원 대상 : 만 12세~ 18세 미만 기초생활수급자(생계,의료급여) 아동 및 만 18세 미만 보호대상아동, 시설입소아동
사업기간	2023년01월01일 ~ 2027년12월31일
지원형태	직접수행
지원조건	국비 70%, 도비 15%, 시비 15%
시행주체	사천시

사업명	퇴소아동 자립정착금 지원
사업내용	퇴소아동 자립정착금 지원
사업기간	2023년01월01일 ~ 2027년12월31일
지원형태	직접수행
지원조건	도비 10%, 시비 90%
시행주체	사천시

사업명	입양아동가족지원
사업내용	입양아동 양육수당, 입양숙려기간 모자 지원, 입양비용, 입양축하금 지원
사업기간	2023년01월01일 ~ 2027년12월31일
지원형태	직접수행
지원조건	국비 70%, 도비 2%, 시비 28%
시행주체	사천시

사업명	입양·가정위탁 아동 심리치료 지원
사업내용	1인당 월 200천원 이내의 심리정서치료비, 최초 1회에 한해 200천원 이내의 검사비, 1인당 월 20천원 이내의 교통비 지원 아동복지법 시행령 제14조 및 아동복지사업안내 상의 국내입양, 가정위탁보호 아동으로 결정된 만 18세 미만의 아동(단 18세 이상이라도 고등학교 재학중인 아동과 연장보호아동도 포함)
사업기간	2023년01월01일 ~ 2027년12월31일
지원형태	직접수행
지원조건	국비 80%, 도비 4%, 시비 16%
시행주체	사천시

사업명	요보호아동 그룹홈 운영
사업내용	종사자 인건비 및 운영비 지원
사업기간	2023년01월01일 ~ 2027년12월31일
지원형태	민간보조
지원조건	국비 50%, 도비 20%, 시비 30%
시행주체	사천시/까치동지그룹홈 외 2개소

사업명	아동복지교사 파견지원
사업내용	아동복지교사 인건비 지원
사업기간	2023년01월01일 ~ 2027년12월31일
지원형태	직접수행
지원조건	국비 48%, 도비 19%, 시비 33%
시행주체	사천시

사업명	아동복지교사 파견지원(자체)
사업내용	아동복지교사 대한 제수당 및 여비 등 지급
사업기간	2023년01월01일 ~ 2027년12월31일
지원형태	직접수행
지원조건	시비 100%
시행주체	사천시

사업명	지역아동센터 운영비 지원
사업내용	지역아동센터 시설 운영비 및 인건비 지원
사업기간	2023년01월01일 ~ 2027년12월31일
지원형태	민간보조
지원조건	국비 50%, 도비 20%, 시비 30%
시행주체	사천시/두레지역아동센터 외 6개소

사업명	지역아동센터 인건비 지원
사업내용	지역아동센터 인건비 지원
사업기간	2023년01월01일 ~ 2027년12월31일
지원형태	민간보조
지원조건	국비 50%, 도비 20%, 시비 30%
시행주체	사천시/두레지역아동센터 외 6개소

사업명	지역아동센터 종사자 수당
사업내용	가계보조수당 200천원/인,월, 명절수당(설/추석) 100천원/인,1회
사업기간	2023년01월01일 ~ 2027년12월31일
지원형태	민간보조
지원조건	도비 30%, 시비 70%
시행주체	사천시/두레지역아동센터 외 6개소

사업명	지역아동센터 냉난방비 지원
사업내용	지역아동센터 냉·난방비 지원
사업기간	2023년01월01일 ~ 2027년12월31일
지원형태	민간보조
지원조건	도비 30%, 시비 70%
시행주체	사천시/두레지역아동센터 외 6개소

사업명	지역아동센터 환경개선 지원
사업내용	돌봄환경 개선을 위한 내부 리모델링비 지원
사업기간	2023년01월01일 ~ 2027년12월31일
지원형태	민간보조
지원조건	국비 50%, 도비 20%, 시비 30%
시행주체	사천시/두레지역아동센터 외 6개소

사업명	아동복지시설 운영비
사업내용	아동양육시설(신애원) 종사자 인건비 및 시설운영비 지원
사업기간	2023년01월01일 ~ 2027년12월31일
지원형태	민간보조
지원조건	시비 100%
시행주체	사천시/신애원

사업명	아동복지시설 종사자수당
사업내용	아동양육시설, 그룹홈 종사자에 대해 가계보조수당 및 격려수당 지원
사업기간	2023년01월01일 ~ 2027년12월31일
지원형태	민간보조
지원조건	도비 30%, 시비 70%
시행주체	사천시/신애원 외 3개소

사업명	아동복지시설 기능보강사업
사업내용	노후된 아동복지시설 개보수를 통하여 아동에게 안전하고 쾌적한 환경 제공
사업기간	2023년01월01일 ~ 2027년12월31일
지원형태	민간보조
지원조건	국비 50%, 도비 15%, 시비 35%
시행주체	사천시/아동복지시설(신애원)

사업명	아동수당 지원 사업
사업내용	수급아동 1인당 매월 25일(토,일,공휴일인 경우 그 전일 지급)월 10만원의 수당을 계좌입금을 통한 현금 지급
사업기간	2023년01월01일 ~ 2027년12월31일
지원형태	직접수행
지원조건	국비 80%, 도비 6%, 시비 14%
시행주체	사천시

사업명	아동급식비 지원
사업내용	학기중 토.공휴일, 방학중 중식, 아동급식비 지원(1인 1일 7,000원)
사업기간	2023년01월01일 ~ 2027년12월31일
지원형태	직접수행
지원조건	연중방학중 급식비 지원 : 기금 10%, 시비 90% 학기중 토공휴일 급식비 지원 : 도비 100%
시행주체	사천시

사업명	아동수당 사업추진비(운영비)
사업내용	사무관리비 등 아동수당 사업추진에 따른 업무추진비
사업기간	2023년01월01일 ~ 2027년12월31일
지원형태	직접수행
지원조건	국비 70%, 도비 9%, 시비 21%
시행주체	사천시

사업명	아동급식비 지원(자체)
사업내용	지역아동센터 출결카드 수수료 및 문자 수수료 단체급식소(지역아동센터) 조리도구 등 구입비 지원
사업기간	2023년01월01일 ~ 2027년12월31일
지원형태	직접수행
지원조건	시비 100%
시행주체	사천시

사업명	아동위원활동비
사업내용	활동수당 200천원/인,년
사업기간	2023년01월01일 ~ 2027년12월31일
지원형태	직접수행
지원조건	도비 20%, 시비 80%
시행주체	사천시

사업명	아동복지증진
사업내용	어린이 날 행사비 지원, 아동위원회 활동비 지원, 각종 어린이 관련 행사 참석 경비 지원, 어린이 놀이터 교체 및 보수, 취약계층아동 체험행사 지원, 지역아동센터 급식종사자 인건비 지원, 지역 아동센터 연합회 발표회 지원
사업기간	2023년01월01일 ~ 2027년12월31일
지원형태	민간보조
지원조건	시비 100%
시행주체	사천시/(재)사천시복지청소년재단, 사천시아동위원협의회

사업명	어린이날 행사 지원사업(아동위원협의회)
사업내용	아동위원의 어린이날 아동 문화체험 행사 지원
사업기간	2023년01월01일 ~ 2027년12월31일
지원형태	민간보조
지원조건	시비 100%
시행주체	사천시/아동위원협의회



사업명	취약계층 아동통합서비스 지원사업
사업내용	지역내 취약계층 아동 및 가정 지원
사업기간	2023년01월01일 ~ 2027년12월31일
지원형태	직접수행
지원조건	국비 80%, 도비 5%, 시비 15%
시행주체	사천시

사업명	보호종료아동 자립수당 지급
사업내용	월 40만원 보호종료아동 자립수당 지급 2017년 5월 이후 아동양육시설, 공동생활가정, 가정보호위탁 보호종료 아동(만18세 이후 만기 또는 연장 보호종료) 중 과거 2년 이상 보호를 받은 아동
사업기간	2023년01월01일 ~ 2027년12월31일
지원형태	직접수행
지원조건	국비 80%, 도비 4%, 시비 16%
시행주체	사천시

사업명	지역아동센터 추가운영비 지원(도비보조사업)
사업내용	지역아동센터 운영비 지원
사업기간	2023년01월01일 ~ 2027년12월31일
지원형태	민간보조
지원조건	도비 30%, 시비 70%
시행주체	사천시/두레지역아동센터 외 6개소

사업명	다함께 돌봄센터 지원(운영비)
사업내용	다함께 돌봄센터 운영비 지원
사업기간	2023년01월01일 ~ 2027년12월31일
지원형태	민간보조
지원조건	국비 50%, 도비 25%, 시비 25%
시행주체	사천시/사천시 다함께돌봄센터 외 1개소

사업명	다함께 돌봄센터 지원(인건비)
사업내용	다함께 돌봄센터 운영비 지원
사업기간	2023년01월01일 ~ 2027년12월31일
지원형태	민간보조
지원조건	국비 50%, 도비 25%, 시비 25%
시행주체	사천시/사천시 다함께돌봄센터 외 1개소

사업명	다함께 돌봄사업 종사자수당
사업내용	다함께 돌봄센터 종사자에 대해 가계보조수당 및 격려수당 지원
사업기간	2023년01월01일 ~ 2027년12월31일
지원형태	민간보조
지원조건	도비 30%, 시비 70%
시행주체	사천시/사천시 다함께돌봄센터 외 1개소

사업명	우리 마을 아이돌봄센터 운영 지원
사업내용	초등 돌봄 서비스 제공, 초등 방과후 프로그램 운영
사업기간	2023년01월01일 ~ 2027년12월31일
지원형태	민간보조
지원조건	도비 50%, 시비 50%
시행주체	사천시/서포마을학교 사회적협동조합

사업명	아동보호전담요원 사업
사업내용	보호대상아동에 대한 발굴 및 필요한 보호조치 실시 보호종료아동의 모니터링 및 자립지원 / 보호대상아동 및 보호종료아동(5년 이내)
사업기간	2023년01월01일 ~ 2027년12월31일
지원형태	직접수행
지원조건	국비 80%, 도비 5%, 시비 15%
시행주체	사천시

사업명	전문가정위탁아동 지원
사업내용	학대피해아동, 2세이하 영아, 경계선지능 아동에게 전문가정위탁 보호 전문가정위탁 부모자격: 일반위탁부모 자격요건 충족하고 전문가정위탁 부모교육을 이수한 자 등
사업기간	2023년01월01일 ~ 2027년12월31일
지원형태	직접수행
지원조건	국비 70%, 도비 15%, 시비 15%
시행주체	사천시

사업명	경계선지능아동 자립지원 사업
사업내용	맞춤형 사례관리비
사업기간	2023년01월01일 ~ 2027년12월31일
지원형태	직접수행
지원조건	국비 70%, 도비 15%, 시비 15%
시행주체	사천시

사업명	아동학대 대응지원 사업
사업내용	아동학대 24시간 신고접수 처리 및 사후관리 분리보호아동 응급조치 처리 및 지원
사업기간	2023년01월01일 ~ 2027년12월31일
지원형태	직접수행
지원조건	시비 100%
시행주체	사천시

사업명	지역아동보호전문기관 운영
사업내용	지역아동보호전문기관 운영비 지원
사업기간	2023년01월01일 ~ 2027년12월31일
지원형태	민간보조
지원조건	국비 50%, 도비 10%, 시비 40%
시행주체	사천시/경남서부아동보호전문기관

사업명	지역아동보호전문기관 운영(도비보조사업)
사업내용	지역아동보호전문기관 운영비 지원(종사자 인건비)
사업기간	2023년01월01일 ~ 2027년12월31일
지원형태	민간보조
지원조건	도비 20%, 시비 80%
시행주체	사천시/경남서부아동보호전문기관

사업명	지역아동보호전문기관 심리치료 인력 운영
사업내용	심리치료 프로그램 운영 심리치료사 인건비 지원
사업기간	2023년01월01일 ~ 2027년12월31일
지원형태	민간보조
지원조건	국비 50%, 도비 10%, 시비 40%
시행주체	사천시/경상남도아동보호전문기관

사업명	지역아동센터연합회 발표회 지원
사업내용	사천시 지역아동센터연합 발표회 지원
사업기간	2023년01월01일 ~ 2027년12월31일
지원형태	민간보조
지원조건	시비 100%
시행주체	사천시/사천시 지역아동센터연합회

사업명	공동생활가정 프로그램비 지원
사업내용	공동생활가정의 입소아동에게 아동의 건전한 성장과 자립심 함양을 위해 프로그램비 지원
사업기간	2023년01월01일 ~ 2027년12월31일
지원형태	민간보조
지원조건	시비 100%
시행주체	사천시/까치동지 그룹홈 외 2개소

단위사업

청소년 건전육성

□ 목적 및 주요내용

○ 목적

- 꿈과 희망이 있는 청소년복지 구현

○ 주요내용

- 청소년 유해환경 정화 및 안전한 성장환경 조성
- 읍면동 청소년지도위원 운영활성화 지원
- 청소년 행사 개최  
(청소년 어울림한마당, 문화행사, 댄스가요 경연대회 개최)
- 청소년 휴카페 운영 및 바리스타 자격증 취득과정 운영
- 청소년 방과후 아카데미 운영
- 청소년상담복지센터 운영
- 청소년동반자프로그램 운영
- 청소년지원센터 꿈드림 운영(학교밖청소년 지원)
- 경상남도 청소년성문화센터 운영

□ 관련 예산사업 내역

(단위:개, 천원)

사업명	회계구분	'21결산	'22예산	'23예산	비고 (세부사업수)
청소년 건전육성	일반회계	2,353,758	2,541,122	3,056,346	25
청소년 건전육성 지원		6,992	67,000	73,000	
여성청소년 생리용품 지원		37,180	44,172	69,736	
청소년 보호단속 지원사업		1,677	3,100	3,100	
청소년보호사업		14,950	15,400	19,600	
청소년지도위원 활동비 지원		7,680	8,400	8,400	
청소년시설 관리		5,365	7,600	8,200	
청소년 상담복지센터 운영		90,000	90,000	90,000	
청소년지도사 배치지원		51,936	52,560	54,336	
청소년유해환경 감시단 지원		2,834	2,834	2,834	
지역사회 청소년 안전망 구축(지원)		102,990	104,170	105,622	
청소년공부방운영지원		10,000	10,000	10,000	
청소년 동반자 프로그램 운영		103,540	104,820	106,400	
위기청소년 특별지원		2,200	3,200	3,200	
청소년 성문화센터 운영		168,381	168,381	187,371	
청소년지도 부모교육		2,000	0	2,000	
청소년 동아리 지원		20,000	20,000	20,000	

사업명	회계구분	'21결산	'22예산	'23예산	비고 (세부사업수)
청소년어울림마당 지원		24,000	24,000	24,000	
지역청소년 참여기구 운영		2,800	2,800	2,800	
청소년방과후아카데미 운영		172,322	174,512	186,502	
학교폭력 예방프로그램 운영		61,508	62,388	64,964	
지역청소년 참여기구 운영(청소년수련시설 운영)		2,000	2,000	2,000	
학교 밖 청소년 지원(센터지원)		90,037	90,037	92,079	
학교 밖 청소년 지원(급식지원)		9,468	9,468	9,468	
사천시 복지청소년재단 지원		1,363,898	1,474,280	1,490,734	
청소년수련관 멀티미디어 공간 조성 사업(소멸대응기금)		0	0	420,000	

□ 관련 예산사업 개요

사업명	청소년 건전육성 지원
사업내용	청소년 어울림한마당 행사비 지원, 청소년단체 행사비 지원
사업기간	2023년01월01일 ~ 2027년12월31일
지원형태	민간보조
지원조건	시비 100%
시행주체	사천시/사천시청소년지도위원회협의회

사업명	여성청소년 생리용품 지원
사업내용	사천시 관내 저소득층 여성청소년을 위한 생리용품 구입 비용 지원(바우처)
사업기간	2023년01월01일 ~ 2027년12월31일
지원형태	민간보조
지원조건	국비 50%, 도비 25%, 시비 25%
시행주체	사천시/한국사회보장원

사업명	청소년 보호단속 지원사업
사업내용	청소년 유해환경 지도·선도 활동비
사업기간	2023년01월01일 ~ 2027년12월31일
지원형태	직접수행
지원조건	도비 32%, 시비 68%
시행주체	사천시

사업명	청소년보호사업
사업내용	청소년 유해환경 신고자 포상금, 청소년 비행예방 선도활동비, 청소년유해환경 감시단 활동비, 청소년지도위원 활동 물품구입 지원
사업기간	2023년01월01일 ~ 2027년12월31일
지원형태	민간보조
지원조건	시비 100%
시행주체	사천시/사천시청소년지도위원협의회, 사천YWCA

사업명	청소년지도위원 활동비 지원
사업내용	청소년지도위원 활동비 지원
사업기간	2023년01월01일 ~ 2027년12월31일
지원형태	직접수행
지원조건	도비 30, 시비 70%
시행주체	사천시

사업명	청소년시설 관리
사업내용	청소년쉼터 관리
사업기간	2023년01월01일 ~ 2027년12월31일
지원형태	직접수행
지원조건	시비 100%
시행주체	사천시

사업명	청소년 상담복지센터 운영
사업내용	청소년상담복지센터 운영
사업기간	2023년01월01일 ~ 2027년12월31일
지원형태	민간보조
지원조건	도비 10%, 시비 90%
시행주체	사천시/(재)사천시복지청소년재단

사업명	청소년지도사 배치지원
사업내용	청소년수련관 및 청소년문화의 집 청소년지도사 배치
사업기간	2023년01월01일 ~ 2027년12월31일
지원형태	민간보조
지원조건	기금 50% 시비 50%
시행주체	사천시/(재)사천시복지청소년재단

사업명	청소년유해환경 감시단 지원
사업내용	청소년 유해환경 감시단 운영 지원
사업기간	2023년01월01일 ~ 2027년12월31일
지원형태	민간보조
지원조건	국비 50%, 도비 50%
시행주체	사천시/(재)사천시복지청소년재단

사업명	지역사회 청소년 안전망구축(지원)
사업내용	지역사회 청소년 안전망 운영 지원
사업기간	2023년01월01일 ~ 2027년12월31일
지원형태	민간보조
지원조건	기금 50%, 시비 50%
시행주체	사천시/(재)사천시복지청소년재단

사업명	청소년공부방운영지원
사업내용	청소년 공부방 운영비 지원
사업기간	2023년01월01일 ~ 2027년12월31일
지원형태	민간보조
지원조건	시비 100%
시행주체	사천시/삼천포종합사회복지관

사업명	청소년 동반자 프로그램 운영
사업내용	청소년 동반자 프로그램 운영: 전일제 1명, 시간제 6명
사업기간	2023년01월01일 ~ 2027년12월31일
지원형태	민간보조
지원조건	기금 50%, 도비 25%, 시비 25%
시행주체	사천시/(재)사천시복지청소년재단

사업명	위기청소년 특별지원
사업내용	위기청소년에게 생활비, 학업지원비 등 현금급여 또는 관련 서비스 지원
사업기간	2023년01월01일 ~ 2027년12월31일
지원형태	직접수행
지원조건	기금 70%, 시비 30%
시행주체	사천시



사업명	청소년 성문화센터 운영
사업내용	성문화체험관 설치·운영 및 그에 따른 성교육 프로그램 운영
사업기간	2023년01월01일 ~ 2027년12월31일
지원형태	민간보조
지원조건	국비 44%, 도비 56%
시행주체	사천시/(재)사천시복지청소년재단

사업명	청소년지도 부모교육
사업내용	청소년지도 부모교육 강사비 및 운영비, 홍보비
사업기간	2023년01월01일 ~ 2027년12월31일
지원형태	민간보조
지원조건	도비 50%, 시비 50%
시행주체	사천시/(재)사천시복지청소년재단

사업명	청소년 동아리 지원
사업내용	청소년동아리 운영지원
사업기간	2023년01월01일 ~ 2027년12월31일
지원형태	민간보조
지원조건	국비 40%, 도비 30%, 시비 30%
시행주체	사천시/(재)사천시복지청소년재단

사업명	청소년어울림마당 지원
사업내용	지역 특성에 맞는 청소년 문화·예술·놀이 체험의 장 운영
사업기간	2023년01월01일 ~ 2027년12월31일
지원형태	민간보조
지원조건	국비 40%, 도비 30%, 시비 30%
시행주체	사천시/(재)사천시복지청소년재단

사업명	지역청소년 참여기구 운영
사업내용	청소년 참여위원회 운영비 지원
사업기간	2023년01월01일 ~ 2027년12월31일
지원형태	민간보조
지원조건	기금 50%, 시비 50%
시행주체	사천시/(재)사천시복지청소년재단

사업명	청소년방과후아카데미 운영
사업내용	방과후 아카데미 운영 지원
사업기간	2023년01월01일 ~ 2027년12월31일
지원형태	민간보조
지원조건	기금 50%, 도비 25%, 시비 25%
시행주체	사천시/(재)사천시복지청소년재단

사업명	학교폭력 예방프로그램 운영
사업내용	학교폭력 예방프로그램 운영 및 피해청소년 상담·구조·치료 등 맞춤형 원스톱 서비스 제공
사업기간	2023년01월01일 ~ 2027년12월31일
지원형태	민간보조
지원조건	기금 50%, 시비 50%
시행주체	사천시/(재)사천시복지청소년재단

사업명	지역청소년 참여기구 운영(청소년수련시설 운영)
사업내용	청소년 운영위원회 운영비 지원
사업기간	2023년01월01일 ~ 2027년12월31일
지원형태	민간보조
지원조건	기금 50%, 시비 50%
시행주체	사천시/(재)사천시복지청소년재단

사업명	학교 밖 청소년 지원(센터지원)
사업내용	학교 밖 청소년에 대한 사회적 인식개선 및 학교 밖 청소년에 대한 상담, 교육, 직업체험, 취업 및 자립지원
사업기간	2023년01월01일 ~ 2027년12월31일
지원형태	민간보조
지원조건	기금 70%, 시비 30%
시행주체	사천시/(재)사천시복지청소년재단

사업명	학교 밖 청소년 지원(급식지원)
사업내용	학교 밖 지원센터 이용 청소년들 위한 1식 8,000원의 급식 지원
사업기간	2023년01월01일 ~ 2027년12월31일
지원형태	민간보조
지원조건	기금 50%, 시비 50%
시행주체	사천시/(재)사천시복지청소년재단

사업명	사천시 복지청소년재단 지원
사업내용	청소년수련관, 청소년문화의집, 청소년상담복지센터, 청소년성문화센터 운영, 재단운영실
사업기간	2023년01월01일 ~ 2027년12월31일
지원형태	출연(출자)
지원조건	시비 100%
시행주체	사천시/(재)사천시복지청소년재단

사업명	청소년수련관 멀티미디어 공간 조성 사업(소멸대응기금)
사업내용	청소년수련관 메이커스페이스 및 유튜브 공간 조성 1식
사업기간	2022년01월01일 ~ 2023년12월31일
지원형태	직접수행
지원조건	기금 100%
시행주체	사천시

(1) 주요내용

- 생활속의 종합사회복지관, 서부사회복지관 운영
  - 교육프로그램 운영 및 신규 프로그램 개발
  - 재가복지서비스 1개소
- 사회복지관 기능 강화 사업
  - 지역 내 유관기관과의 복지 네트워크 구축과 자원봉사자 및 후원자 발굴·관리
  - 사례대상별 맞춤형 서비스 제공으로 복지체감도 및 삶의 질 향상

(2) 성과지표 및 목표치 설정

< 성과지표별 목표치 설정 >

성과지표(단위)	지표 유형	가중치	실적 및 목표치					측정산식 또는 측정방법	자료수집 방법/출처	
			구분	21	22	23	24			25
복지관 운영실적(명)	일반	60	목표	1,428	1,430	1,430	1,430	1,430	연간 프로그램 및 기타서비스 이용자 수	프로그램 운영계획, 프로그램 사업 결과보고서 및 프로그램 참여 신청현황
			실적	1,428	700					
복지관 이용자 만족도(%)	일반	40	목표	86	86	86	86	86	만족이상 응답자 수/응답자 수*100	프로그램 운영 결과 및 만족도 설문조사
			실적	85.981	100					

< 성과지표별 목표치 설정 근거 >

- 복지관 운영실적
  - 복지관 프로그램 총 이용실적
- 복지관 이용자 만족도
  - 만족 이상 응답 비율

단위사업

복지관 운영

□ 목적 및 주요내용

○ 목적

- 건강한 사회 공동체 형성을 위한 프로그램 운영
- 자격증 취득 및 자기계발의 기회 제공

○ 주요내용

- 『취미·자격교실』 프로그램 운영
- 초등학생 방학특강 프로그램 운영
- 재가복지세대 지원(지역조직화 및 사례관리사업)

□ 관련 예산사업 내역

(단위:개, 천원)

사업명	회계구분	'21결산	'22예산	'23예산	비고 (세부사업수)
복지관 운영	일반회계	378,105	457,800	212,080	2
종합사회복지관 운영		332,385	399,160	153,440	
서부사회복지관 운영		45,720	58,640	58,640	

□ 관련 예산사업 개요

사업명	종합사회복지관 운영
사업내용	취미·자격교실 등 프로그램 운영 종합사회복지관 시설물 등 관리 재가복지세대 자원봉사자 관리
사업기간	2023년01월01일 ~ 2027년12월31일
지원형태	직접수행
지원조건	시비 100%
시행주체	사천시

사업명	서부사회복지관 운영
사업내용	취미·자격교실 등 프로그램 운영 서부사회복지관 시설물 등 관리
사업기간	2023년01월01일 ~ 2027년12월31일
지원형태	직접수행
지원조건	시비 100%
시행주체	사천시

(1) 주요내용

- 0 안정적인 자주재원 확보
- 0 정확한 개별주택가격 산정 및 재산세 부과
- 0 지방세 및 세외수입 체납액의 효율적인 징수

(2) 성과지표 및 목표치 설정

< 성과지표별 목표치 설정 >

성과지표(단위)	지표 유형	가중치	실적 및 목표치					측정산식 또는 측정방법	자료수집 방법/출처	
			구분	21	22	23	24			25
지방세 징수 실적(율(%))	핵심	50	목표	100	100	100	100	100	(지방세징수액/지방세목표액(예산액))*100	지방세정보 시스템, 예산서
			실적	100	100					
공정한 개별주택 가격 조사(율(%))	일반	20	목표	100	100	100	100	100	100-(인용건수*3)	개별주택가격조사시스템
			실적	100	100					
세외수입 확충(율(%))	일반	10	목표	100	100	100	100	100	(세외수입징수액/일반회계 세외수입 목표액)*100	세외수입 정보시스템
			실적	100	100					
과년도 지방세 체납액 징수(율(%))	일반	20	목표	100	100	100	100	100	(과년도 체납액 징수액/이월 체납액 목표액)*100	지방세정보 시스템
			실적	100	100					

< 성과지표별 목표치 설정 근거 >

- 지방세 징수 실적
  - 일반회계 지방세 목표액(예산액)
- 공정한 개별주택 가격 조사
  - 목표값 설정근거: 기준값과 동일, 기준값 설정근거: 전년 실적값 100%
- 세외수입 확충
  - 일반회계의 세외수입 징수율
- 과년도 지방세 체납액 징수
  - 이월 지방세 체납액의 30% 징수

## 단위사업

## 지방세수 확보

### □ 목적 및 주요내용

#### ○ 목적

- 지방세수의 안정적 확보 및 신뢰세정 구축

#### ○ 주요내용

- 안정적 자주재원 확보
- 세무지도를 겸한 clean 세무조사
- 정확한 개별주택가격 산정 및 재산세 부과
- 맞춤형 체납세 징수로 공평세정 실현

### □ 관련 예산사업 내역

(단위:개, 천원)

사업명	회계구분	'21결산	'22예산	'23예산	비고 (세부사업수)
지방세수 확보	일반회계	746,763	790,036	735,983	3
세정관리		419,234	436,286	370,075	
징수관리		141,593	151,584	163,742	
개별주택가격조사		185,936	202,166	202,166	

### □ 관련 예산사업 개요

사업명	세정관리
사업내용	지방세 부과 : 520,000여건 지방세 전산프로그램 유지보수 5종 승원세원 발굴 및 포상금 지급 세무조사 달성 지방세 성실납세자 인센티브 제공 :330명 비과세,감면 조사 및 정비 : 조사요원 1명 지방세연구원 출연금 출연 지방세 부과 관리 고지서 발급 및 통지
사업기간	2023년01월01일 ~ 2027년12월31일
지원형태	직접수행
지원조건	시비 100%
시행주체	사천시

사업명	징수관리
사업내용	정기분 및 수시분 체납세 납부 홍보 : 12 회 정기분 및 수시분 체납자 독촉장 발송 : 12회 85,000여건 체납세 징수 경진대회 시상, 납기내 징수독려 읍면동 시상: 상, 하반기 체납세 징수 및 징수촉탁 포상금 지급 : 상, 하반기 체납자 부동산 및 금융재산 압류 및 공매 : 연중
사업기간	2023년01월01일 ~ 2027년12월31일
지원형태	직접수행
지원조건	시비 100%
시행주체	사천시

사업명	개별주택가격조사
사업내용	개별주택가격조사 인부임, 개별주택가격검증수수료, 개별주택가격조사 pc구입, 전산소모품 구입
사업기간	2023년01월01일 ~ 2027년12월31일
지원형태	직접수행
지원조건	국비 40%, 시비 60%
시행주체	사천시



단위사업

세외수입 운용

□ 목적 및 주요내용

○ 목적

- 철저한 세입관리 및 효율적인 체납액 징수

○ 주요내용

- 효율적인 세입관리로 세입의 안정적 확보
- 체납 세외수입 징수 활동 강화

□ 관련 예산사업 내역

(단위:개, 천원)

사업명	회계구분	'21결산	'22예산	'23예산	비고 (세부사업수)
세외수입 운용	일반회계	154,367	87,479	96,259	2
세입관리		121,941	40,839	49,619	
세외수입 체납관리		32,426	46,640	46,640	

□ 관련 예산사업 개요

사업명	세입관리
사업내용	세외수입고도화시스템유지보수, 가상계좌시스템 유지보수 인증계기 구입 및 소모품 구입
사업기간	2023년01월01일 ~ 2027년12월31일
지원형태	직접수행
지원조건	시비 100%
시행주체	사천시

사업명	세외수입 체납관리
사업내용	체납세외수입 독촉장 발송, 관외 고액 세외수입 체납자 현장 방문 징수 독려 체납세외수입 징수포상금 지급, 차량과태료 체납자 번호판영치 번호판영치, 부동산,예금 등 채권 압류
사업기간	2023년01월01일 ~ 2027년12월31일
지원형태	직접수행
지원조건	시비 100%
시행주체	사천시

**정책사업목표**

**투명하고 정확한 계약, 회계 처리와 체계적이고 효율적인 공유재산 및 청사 관리**

**(1) 주요내용**

- 신속하고 정확한 회계처리
  - 신속, 정확한 세출예산 집행
  - 회계연도 세입, 세출 결산 및 재무제표 작성
  - 효율적인 통합자금 운용 및 관리
- 공정한 계약 및 체계적 물품관리
  - 전자계약 확대 및 계약 정보공개로 투명성 제고
  - 지역업체 계약 참여 기회 확대와 관내 혁신제품 우선 구매
  - 물품 및 공용차량의 관리, 점검 강화
- 공유재산의 효율적 운용
  - 공간기반의 공유재산 관리체계 전환
  - 시유재산 찾기 및 공부 정리
- 공유재산 대부계약 사전 문자(SMS)알림 서비스 구축
  - 대부계약 문자 알림서비스 제공
- 쾌적한 청사환경 유지 관리
  - 청사시설물 관리 및 청소 용역
  - 안전하고 깨끗한 청사 시설물 관리
  - 시청사 창호 열차단필름 설치
  - 시청사 기계설비 성능점검 용역
  - 시청사 노후승강기 교체
  - 시청사 노후 화장실 리모델링
- 읍면동 청사 개보수

**(2) 성과지표 및 목표치 설정**

< 성과지표별 목표치 설정 >

성과지표(단위)	지표 유형	가중치	실적 및 목표치					측정산식 또는 측정방법	자료수집 방법/출처	
			구분	21	22	23	24			25
전자계약 추진율(단위:%)	핵심	40	목표	97	97	97	97	97	(전자계약건수/계약건수)*100 추정 가격2천만원 초과 해당	지방재정관리시스템
			실적	97	97					
공유재산 실태 조사율(단위:%)	일반	20	목표	100	100	100	100	100	(조사완료필지수/대상필지수)*100	서울행정공유재산시스템
			실적	100	100					
시청사(읍면동) 공사 및 보수 완료율(단위:%)	일반	40	목표	100	100	100	100	100	(공사 및 보수건수/대상건수)*100	준공검사조서 및 보수 완료확인서 / 온나라시스템
			실적	100	100					

< 성과지표별 목표치 설정 근거 >

- 전자계약 추진율
  - 공정하고 투명한 계약을 위한 전자입찰 및 전자계약 추진율
- 공유재산 실태 조사율
  - 공유재산의 효율적 관리를 위한 공유재산 실태조사 완료율
- 시청사(읍면동) 공사 및 보수 완료율
  - 노후화된 시청사(읍면동) 공사 및 보수 완료율

## 단위사업

## 회계관리

### □ 목적 및 주요내용

#### ○ 목적

- 신속하고 정확한 세출예산 집행
- 공정하고 투명한 계약업무 추진

#### ○ 주요내용

- 신속, 정확한 세출예산 집행
- 세입, 세출 결산서 작성 및 고시
- 자금관리의 효율적 운용
- 전자계약 확대 및 계약 정보 공개
- 물품 및 공용차량의 체계적 관리
- 지역업체 계약 참여 기회 확대와 관내 혁신제품 우선 구매

### □ 관련 예산사업 내역

(단위:개, 천원)

사업명	회계구분	'21결산	'22예산	'23예산	비고 (세부사업수)
회계관리	일반회계	214,966	277,360	293,560	2
지출관리		93,499	115,960	116,960	
계약관리		121,467	161,400	176,600	

### □ 관련 예산사업 개요

사업명	지출관리
사업내용	신속·정확한 지출, 복식부기 회계처리, 통합 결산서(세입·세출 결산, 재무제표) 발간
사업기간	2023년01월01일 ~ 2027년12월31일
지원형태	직접수행
지원조건	시비 100%
시행주체	사천시

사업명	계약관리
사업내용	전자계약 추진, 새올 행정시스템을 통한 물품 및 차량관리
사업기간	2023년01월01일 ~ 2027년12월31일
지원형태	직접수행
지원조건	시비 100%
시행주체	사천시

## 단위사업

## 공유재산 관리

### □ 목적 및 주요내용

#### ○ 목적

- 공유재산 실태조사를 통한 신규 발굴 및 공부 정리
- 공간정보시스템을 기반으로 한 공유재산 관리체계 전환

#### ○ 주요내용

- 공유재산 실태조사 실시 및 적극적인 매각을 통한 세수확보
- 공유재산 대부료 부과 및 징수
- 공공 활용가치를 고려한 효율적인 재산 운용
- 공간정보를 이용한 체계적인 관리로 업무의 정확성, 효율성 제고
- 공유재산 현황의 실시간 연계로 정책결정 지원 및 행정수요 대응

### □ 관련 예산사업 내역

(단위:개, 천원)

사업명	회계구분	'21결산	'22예산	'23예산	비고 (세부사업수)
공유재산 관리	일반회계	41,395	260,500	67,300	2
공유재산 관리		33,538	248,500	55,300	
시유재산찾기		7,857	12,000	12,000	

### □ 관련 예산사업 개요

사업명	공유재산 관리
사업내용	공유재산 실태조사, 공유재산 대부료 및 변상금 부과·징수, 보존 부적합재산 매각, 공유재산 심의회·관리계획 등
사업기간	2023년01월01일 ~ 2027년12월31일
지원형태	직접수행
지원조건	시비 100%
시행주체	사천시

사업명	시유재산찾기
사업내용	정당한 보상절차를 거친 시유지와 기부채납 등으로 자주점유를 시작한 토지에 대한 소유권 확보
사업기간	2023년01월01일 ~ 2027년12월31일
지원형태	직접수행
지원조건	시비 100%
시행주체	사천시

## 단위사업

## 청사관리

### □ 목적 및 주요내용

#### ○ 목적

- 안전하고 깨끗한 청사 환경 조성을 위한 시설물 관리 및 보수
- 지방재정공제회 관련 업무
- 읍면동 청사관리로 쾌적한 근무환경 조성

#### ○ 주요내용

- 청사시설물 관리, 유지 및 청소 용역 추진
- 청사 에너지 절약사업 추진
- 읍면동청사 노후 시설물 개보수 및 관리
- 시청사 노후 화장실 리모델링
- 시청사 창호 열차단 필름 설치
- 시청사 기계설비 성능점검 용역
- 시청사 노후 승강기 교체

### □ 관련 예산사업 내역

(단위:개, 천원)

사업명	회계구분	'21결산	'22예산	'23예산	비고 (세부사업수)
청사관리	일반회계	4,944,339	3,701,800	3,336,480	3
청사시설물 관리		3,205,992	1,853,000	1,404,000	
청사유지보수		1,508,886	1,713,800	1,902,480	
읍면동 청사관리		229,461	135,000	30,000	

### □ 관련 예산사업 개요

사업명	청사시설물 관리
사업내용	청사관리(시설, ,청소) 용역, 공공요금 등 시설장비유지비
사업기간	2023년01월01일 ~ 2027년12월31일
지원형태	직접수행
지원조건	시비 100%
시행주체	사천시

사업명	청사유지보수
사업내용	공공요금 및 지방재정공제회비, 청사시설장비 유지비, 자산 및 물품취득비
사업기간	2023년01월01일 ~ 2027년12월31일
지원형태	직접수행
지원조건	시비 100%
시행주체	사천시

사업명	읍면동 청사관리
사업내용	읍면동청사 유지관리
사업기간	2023년01월01일 ~ 2027년12월31일
지원형태	직접수행
지원조건	시비 100%
시행주체	사천시

# 문화관광국





<b>전략목표</b>	문화·체육, 관광, 환경, 해양, 민원과 교통을 아우르는 스마트 전자시정 구축
<b>[소관실국]</b>	문화관광국

## 1. 기본방향

- 시민이 함께 즐기고 만들어가는 품격높은 문화·체육도시 건설
- 감동과 힐링의 오감만족 관광도시 구축
- 자연과 함께 모두가 누리는 환경행복 추구
- 어업인과 함께하는 행복공간 바다조성
- 소통과 공감의 민원서비스 강화 및 시민 중심의 안전한 교통 체계 구축
- 시민과 소통·공감하는 스마트 시정 구현

### < 정책사업목표 현황 >

(단위:개, 천원)

정책사업목표	성과 지표수	단위 사업수	예산액
시민이 함께하는 문화행사로 문화예술 진흥 조성	1	2	6,877,686
지역 문화유산 활용 가치 증진을 위한 문화재 보존	1	1	3,205,100
지역경제와 상생하는 스포츠 마케팅 및 체육 시설 인프라 확충	2	3	13,739,867
수요자 중심의 오감만족 스마트 관광도시 육성	4	3	20,878,875
지속가능한 명품관광 휴양도시 조성을 위한 연계 관광거점개발	4	1	4,459,000
건강하고 살고 싶은 쾌적한 생활환경 조성	3	5	13,642,753
깨끗한 물 환경 보전	1	1	3,866,000
지속가능한 어업환경 조성 및 해양관광 인프라 구축으로 해양수산 경쟁력 강화	13	7	22,727,724
시민이 체감하는 친절행정 실현	3	1	216,654
안전하고 편리한 교통체계 구축	3	3	18,396,121
정보 소통 기반의 서비스 제공과 행정정보통신시스템 고도화	3	4	3,216,786

## 2. 조직 및 인력현황

(단위 : 명)

부서명	정원				현원	계단위 직제명
	계	4급이상	5급	6급이하		
계	114	1	6	107	114	
문화체육과	19	1	1	17	19	문화예술팀, 문화재팀, 체육지원팀, 체육시설팀
관광진흥과	17	0	1	16	17	관광진흥팀, 관광마케팅팀, 관광개발팀, 관광시설팀
환경보호과	16	0	1	15	16	환경관리팀, 기후대기팀, 수질보전팀, 생활환경팀
해양수산과	23	0	1	22	23	수산행정팀, 자원조성팀, 어업지도팀, 연안관리팀, 해양레저팀
민원교통과	24	0	1	23	24	민원팀, 가족등록팀, 교통행정팀, 교통지도팀, 자동차관리팀
정보통신과	15	0	1	14	15	정보기획팀, 정보전산팀, 정보통신팀, 스마트정보팀

## 3. 예산현황

(단위: 천원, %)

구 분	예 산 액		전년도예산액		비교증감	
		구성비		구성비		증감률
계	111,652,595	100.00 %	99,322,255	100.00 %	12,330,340	12.41%
정 책 사 업	111,226,566	99.62 %	98,780,451	99.45 %	12,446,115	12.60%
행 정 운 영 경 비	384,440	0.34 %	498,320	0.50 %	△113,880	△22.85%
인 력 운 영 비	0	0.00 %	0	0.00 %	0	0.00%
기 본 경 비	384,440	0.34 %	498,320	0.50 %	△113,880	△22.85%
재 무 활 동	41,589	0.04 %	43,484	0.04 %	△1,895	△4.36%

**정책사업목표**

**시민이 함께하는 문화행사로 문화예술 진흥 조성**

**(1) 주요내용**

- 지역 특화 문화콘텐츠의 활성화
  - 시민과 함께하는 품격 높은 문화도시 조성
  - 문화예술단체 육성 및 생활문화공간 확충
  - 생활문화예술 창작지원 운영
  - 공감있는 문화예술회관 운영
- 지역문화기반시설 구축
  - 문화시설물 관리

**(2) 성과지표 및 목표치 설정**

< 성과지표별 목표치 설정 >

성과지표(단위)	지표 유형	가중치	실적 및 목표치					측정산식 또는 측정방법	자료수집 방법/출처	
			구분	21	22	23	24			25
문화예술단체 사업 지원(개)	핵심	100	목표	50	50	30	30	30	지원사업수	보조금 정산 보고서
			실적	45	31					

< 성과지표별 목표치 설정 근거 >

- 문화예술단체 사업 지원
  - 보조금 예산 편성 내역 및 외부변수(기상 등) 영향 고려

단위사업

문화예술 진흥

□ 목적 및 주요내용

○ 목적

- 지역문화기반시설구축 및 문화예술 인프라 활동 지원을 통한 품격 높은 문화도시 조성

○ 주요내용

- 문화정책사업 및 문화예술 인프라 활동 지원
  - 사천문화재단 육성·지원
  - 사천문화원 및 문화예술단체 육성·지원
- 지역 특화 문화콘텐츠의 활성화
  - 시민과 함께하는 문화행사 운영
  - 지역생활문화 예술단체 육성
  - 생활문화예술 창작공간 지원·운영
- 지역문화기반시설 구축
  - 문화시설물 관리
- 음악·게임·비디오물 등 유통관련업 관리

□ 관련 예산사업 내역

(단위:개, 천원)

사업명	회계구분	'21결산	'22예산	'23예산	비고 (세부사업수)
문화예술 진흥	일반회계	3,847,377	4,397,434	5,199,686	14
문화예술 진흥		107,784	95,000	137,000	
문화시설물관리		152,554	165,600	283,686	
문화예술행사 지원		563,000	594,000	634,000	
사천문화재단 지원		2,232,974	1,992,290	2,220,430	
문화인프라활동지원		14,500	16,000	25,000	
문화사업지원		87,000	323,144	370,000	
박재삼문학제 및 박재삼 문학상 지원		20,000	30,000	35,000	
사천수궁가 전국 판소리, 고법 경연대회		38,000	40,000	45,000	
삼천포아가씨 가요제		80,000	80,000	80,000	
별주부전 축제 경비 지원		0	20,000	40,000	
문화예술 공모사업 및 매 칭비		20,000	20,000	40,000	
통합문화이용권사업		530,200	556,800	794,970	
문화산업 관리		1,365	4,600	4,600	
동서금강 생활SOC복합화 사업 생활문화센터 조성 (전환사업)		0	460,000	490,000	

□ 관련 예산사업 개요

사업명	문화예술 진흥
사업내용	문화예술관련 시책업무 추진, 우수 문화예술공연 및 문화예술 시책관련 선진사례수집 등
사업기간	2023년01월01일 ~ 2027년12월31일
지원형태	직접수행
지원조건	시비 100%
시행주체	사천시

사업명	문화시설물관리
사업내용	문화시설물(사천문화원, 박재삼문학관, 호연재, 사천미술관 등) 관리 운영을 위한 물품 구입, 공공요금, 임차료 지출, 시설비 등 지출
사업기간	2023년01월01일 ~ 2027년12월31일
지원형태	직접수행
지원조건	시비 100%
시행주체	사천시

사업명	문화예술행사 지원
사업내용	지역문화 진흥 관련 사업 및 행사 경비 지원, 단체 법정 운영비 보조 등
사업기간	2023년01월01일 ~ 2027년12월31일
지원형태	민간보조
지원조건	시비 100%
시행주체	사천시/문화예술단체

사업명	사천문화재단 지원
사업내용	와룡문화제, 토요일상설무대, 락페스티벌, 문화예술교육사업, 문화정책 공모사업, 전국거리퍼레이드, 찾아가는 문화콘서트, 전통문화유산활용사업 등 각종 문화행사 수행
사업기간	2023년01월01일 ~ 2027년12월31일
지원형태	출연(출자)
지원조건	시비 100%
시행주체	사천시/사천문화재단

사업명	문화인프라활동지원
사업내용	향토사료 조사 지원 및 사천문화원 문화행사 지원
사업기간	2023년01월01일 ~ 2027년12월31일
지원형태	민간보조
지원조건	도비 50%, 시비 50%
시행주체	사천시

사업명	문화사업지원
사업내용	문화학교 운영지원, 향토사 연구소 및 향토사료관 운영, 지방문화원사업 활동비 등
사업기간	2023년01월01일 ~ 2027년12월31일
지원형태	민간보조
지원조건	시비 100%
시행주체	사천시/사천문화원

사업명	박재삼문학제 및 박재삼문학상 지원
사업내용	박재삼문학제 및 박재삼문학상
사업기간	2023년01월01일 ~ 2027년12월31일
지원형태	민간보조
지원조건	시비 100%
시행주체	사천시/박재삼문학상운영위원회

사업명	사천수궁가 전국 판소리, 고법 경연대회
사업내용	사천수궁가 전국 판소리, 고법 경연대회
사업기간	2023년01월01일 ~ 2027년12월31일
지원형태	민간보조
지원조건	도비 20%, 시비 80%
시행주체	사천시/한국국악협회 사천시지부

사업명	삼천포아가씨 가요제
사업내용	지역가수 발굴 경연대회
사업기간	2023년01월01일 ~ 2027년12월31일
지원형태	민간보조
지원조건	도비 20%, 시비 80%
시행주체	사천시/삼천포아가씨페스티벌조직위원회

사업명	별주부전 축제 경비 지원
사업내용	체험 및 공연행사, 사생대회 등
사업기간	2023년01월01일 ~ 2027년12월31일
지원형태	민간보조
지원조건	도비 25%, 시비 75%
시행주체	사천시/별주부전 축제 추진위원회

사업명	문화예술 공모사업 및 매칭비
사업내용	생활문화센터 조성, 방방곡곡 문화공감, 마을미술 프로젝트 등 문화예술분야 공모사업 신청 및 관내 문화예술단체를 대상으로 한 자체공모사업 시행
사업기간	2023년01월01일 ~ 2027년12월31일
지원형태	민간보조
지원조건	시비 100%
시행주체	사천시

사업명	통합문화이용권사업
사업내용	기초생활수급자, 법정 차상위계층의 문화향유 기회 확대를 위한 문화카드 및 문화기획 사업
사업기간	2023년01월01일 ~ 2027년12월31일
지원형태	민간보조
지원조건	국비 70%, 도비 10%, 시비 20%
시행주체	사천시/관내기초생활수급자 및 법정 차상위 계층

사업명	문화산업 관리
사업내용	노래연습장업 및 게임제공업 영업자 정기교육을 위한 강사 수당, 불법게임기 압수 수거 임차료 등
사업기간	2023년01월01일 ~ 2027년12월31일
지원형태	직접수행
지원조건	시비 100%
시행주체	사천시

사업명	동서금량 생활SOC복합화사업 생활문화센터 조성(전환사업)
사업내용	생활문화센터 신축
사업기간	2020년01월01일 ~ 2023년12월31일
지원형태	직접수행
지원조건	도비 50%, 시비 50%
시행주체	사천시

단위사업

문화예술회관 운영

□ 목적 및 주요내용

○ 목적

- 시민과 공감하는 다양한 공연 개최로 지역문화예술 향수권 신장에 기여

○ 주요내용

- 공감있는 문화예술회관 운영
- 우수 기획 공연 개최
- 문화예술회관 유지·보수

□ 관련 예산사업 내역

(단위:개, 천원)

사업명	회계구분	'21결산	'22예산	'23예산	비고 (세부사업수)
문화예술회관 운영	일반회계	1,436,254	1,401,000	1,678,000	1
문화예술회관 운영		1,436,254	1,401,000	1,678,000	

□ 관련 예산사업 개요

- 사업명 : 문화예술회관 운영
- 사업내용 : - 문화예술회관 근무인력에 대한 인건비, 실내외 환경개선 및 시설유지보수 등
- 사업기간 : 2023년01월01일 ~ 2027년12월31일
- 지원형태 : 직접수행
- 지원조건 : 시비 100%
- 시행주체 : 사천시



(1) 주요내용

- 지정문화재의 관리 및 보수를 통한 문화유산 가치 증진
  - 지정문화재 관리 및 보수
  - 사천늑도유적 토지매입
  - 사천향교 주변정비공사
  - 사천대방진굴항 주변 정비공사
- 문화재전수관 효율적 운영 및 무형문화재 전승활동 지원
  - 향교 서원 문화재 활용사업

(2) 성과지표 및 목표치 설정

< 성과지표별 목표치 설정 >

성과지표(단위)	지표 유형	가중치	실적 및 목표치					측정산식 또는 측정방법	자료수집 방법/출처	
			구분	21	22	23	24			25
국가지정문화재 보수정비사업 추진실적 달성도(%)	일반	100	목표	80	80	70	70	70	문화재 보수정비사업 예산 실적행액/문화재 보수정비사업 예산액)*100	예산집행내역
			실적	70	72					

< 성과지표별 목표치 설정 근거 >

- 국가지정문화재 보수정비사업 추진실적 달성도
  - 목표값 설정근거: 기준값 유지, 기준값 설정근거: 합동평가 목표치

단위사업

문화재 보존

□ 목적 및 주요내용

○ 목적

- 지정문화재의 관리 및 보수를 통한 문화유산 가치 증진

○ 주요내용

- 지정문화재의 관리 및 보수를 통한 문화유산 가치 증진
  - 지정문화재 관리 및 보수
  - 사천늑도유적 토지매입
  - 사천향교 주변정비공사
  - 사천대방진굴항 주변 정비공사
- 문화재전수관 효율적 운영 및 무형문화재 전승활동 지원
  - 향교 서원 문화재 활용사업

□ 관련 예산사업 내역

(단위:개, 천원)

사업명	회계구분	'21결산	'22예산	'23예산	비고 (세부사업수)
문화재 보존	일반회계	1,853,874	3,888,600	3,205,100	13
무형문화재 전승 지원		44,400	50,400	44,400	
무형문화재 공개행사비 지원		4,200	4,200	4,200	
국가지정문화재 및 등록 문화재 보수정비 지원		18,406	1,160,000	522,000	
도지정문화재 보수정비		623,735	615,000	804,000	
전통향교문화 전승 보존		49,000	49,000	49,000	
향교 서원 문화재 활용 사업		130,000	200,000	197,500	
문화재 보수 및 정비		258,571	635,000	450,000	
무형문화재 지원 및 관리		395,256	327,000	364,000	
문화재 야행사업		237,500	325,000	150,000	
전수교육관 문화예술교육사 배치사업		92,806	99,000	96,000	
전통사찰 방재시스템 유지보수사업		0	24,000	24,000	
전통사찰 보수정비 사업		0	400,000	400,000	
디지털사천문화대전 발간		0	0	100,000	

□ 관련 예산사업 개요

사업명	무형문화재 전승 지원
사업내용	도지정 무형문화재 전승교육비(보유단체, 기예능보유자 및 보유후보자)지원
사업기간	2023년01월01일 ~ 2027년12월31일
지원형태	민간보조
지원조건	도비 50%, 시비 50%
시행주체	사천시/무형문화재 보유단체, 예능보유자, 예능보유후보자

사업명	무형문화재 공개행사비 지원
사업내용	무형문화재 공개행사비 지원
사업기간	2023년01월01일 ~ 2027년12월31일
지원형태	민간보조
지원조건	도비 50%, 시비 50%
시행주체	사천시/무형문화재 보유단체

사업명	국가지정문화재 및 등록문화재 보수정비 지원
사업내용	국가지정문화재 문화재구역 토지보상 및 천연기념물 상시관리
사업기간	2023년01월01일 ~ 2027년12월31일
지원형태	직접수행
지원조건	국비 70%, 도비 15%, 시비 15%
시행주체	사천시

사업명	도지정문화재 보수정비
사업내용	노후화된 도지정문화재 보수정비 및 주변정비
사업기간	2023년01월01일 ~ 2027년12월31일
지원형태	직접수행
지원조건	도비 50%, 시비 50%
시행주체	사천시

사업명	전통향교문화 전승 보존
사업내용	충효교실 운영, 향교 전통문화 계승사업
사업기간	2023년01월01일 ~ 2027년12월31일
지원형태	민간보조
지원조건	도비 30%, 시비 70%
시행주체	사천시/사천향교, 곤양향교

사업명	향교 서원 문화재 활용 사업
사업내용	향교 및 서원 문화재(지정 및 등록문화재 등) 및 배향인물에 내재된 역사적 의미와 가치를 교육, 강좌, 공연, 문화, 체험, 답사, 관광자원 등으로 창출한 문화재 향유프로그램
사업기간	2023년01월01일 ~ 2027년12월31일
지원형태	민간보조
지원조건	국비 50%, 시비 50%
시행주체	사천시/사천향교, 곤양향교

사업명	문화재 보수 및 정비
사업내용	문화재 시설 보수 및 관리, 병해충 방제 약제 살포, 문화재 종합정비계획 수립, 노후 문화재 안내판 교체
사업기간	2023년01월01일 ~ 2027년12월31일
지원형태	직접수행
지원조건	시비 100%
시행주체	사천시

사업명	무형문화재 지원 및 관리
사업내용	문화재 관련 각종 제례 지원 및 전수교육관 운영비 지원, 무형문화재 전수학교 전승교육비 지원 등
사업기간	2023년01월01일 ~ 2027년12월31일
지원형태	민간보조
지원조건	시비 100%
시행주체	사천시/무형문화재단체, 향교, 서원, 문화원

사업명	문화재 야행사업
사업내용	문화재가 집적·밀집된 지역을 거점으로 지역의 특색있는 역사문화자원을 활용한 문화재 야간관람(개방), 체험, 공연, 전시 등 문화재 야간문화 향유 프로그램 기획·운영
사업기간	2023년01월01일 ~ 2027년12월31일
지원형태	직접수행
지원조건	국비 40%, 도비 12%, 시비 48%
시행주체	사천시

사업명	전수교육관 문화예술교육사 배치사업
사업내용	문화예술교육사 배치 인건비 지원
사업기간	2023년01월01일 ~ 2027년12월31일
지원형태	직접수행
지원조건	국비 40%, 도비 12%, 시비 48%
시행주체	사천시

사업명	전통사찰 방재시스템 유지보수사업
사업내용	방재시스템 유지보수
사업기간	2023년01월01일 ~ 2027년12월31일
지원형태	직접수행
지원조건	국비 50%, 시비 50%
시행주체	사천시

사업명	전통사찰 보수정비 사업
사업내용	전통사찰 보수 및 정비
사업기간	2023년01월01일 ~ 2023년12월31일
지원형태	직접수행
지원조건	국비 50%, 도비 25%, 시비 25%
시행주체	사천시

사업명	디지털사천문화대전 발간
사업내용	디지털 지역 백과사전 편찬
사업기간	2023년01월01일 ~ 2023년12월31일
지원형태	민간보조
지원조건	시비 100%
시행주체	사천시/한국학중앙연구원

(1) 주요내용

- 학교체육 및 엘리트체육 활성화
- 생활체육 및 소외계층 체육 활성화
- 스포츠클럽 활성화 지원
- 스포츠마케팅을 통한 지역경제 활성화
- 문화·체육도시 인프라 확충
- 이용자 중심의 체육시설 유지관리

(2) 성과지표 및 목표치 설정

< 성과지표별 목표치 설정 >

성과지표(단위)	지표 유형	가중치	실적 및 목표치					측정산식 또는 측정방법	자료수집 방법/출처	
			구분	21	22	23	24			25
시민체력증진 프로그램 운영실적(명)	일반	50	목표	5,500	5,511	5,550	5,550	5,550	체력측정자 수	체력측정 프로그램 실제 측정자 수
			실적	6,812	5,976					
생활체육지도자 운영 실적(명)	일반	50	목표	5,500	5,550	20,000	20,000	20,000	생활체육지도자 배치에 따른 프로그램 참석 인원 : 생활체육지도자(일반, 어르신 등) 배치를 통한 강습에 참여한 인원=1회당 강습인원x강습횟수	생활체육지도자 활동보고서
			실적	14,592	23,420					

< 성과지표별 목표치 설정 근거 >

- 시민체력증진 프로그램 운영실적
  - 시민체력증진 프로그램 이용예상인원수
- 생활체육지도자 운영 실적
  - 생활체육 프로그램별 이용 예상 인원수

단위사업

생활체육 육성

□ 목적 및 주요내용

○ 목적

- 생활체육 활성화를 통한 시민건강 증진 및 밝고 건강한 사회 구성에 기여

○ 주요내용

- 지역단위 생활체육대회 개최
- 생활체육교실 및 프로그램 운영 지원

□ 관련 예산사업 내역

(단위:개, 천원)

사업명	회계구분	'21결산	'22예산	'23예산	비고 (세부사업수)
생활체육 육성	일반회계	1,470,835	2,176,076	2,328,864	16
시민체육대회 개최		120,000	350,000	294,000	
지역단위 생활체육대회 지원		54,880	158,000	165,000	
시민건강걷기대회 지원		20,000	20,000	20,000	
생활체육대회 지원		50,200	180,200	230,880	
생활체육활동 육성 지원		32,000	60,000	50,000	
생활체육 프로그램 지원		8,480	14,411	14,411	
생활체육교실		15,154	15,154	15,154	
장애인 체육동아리 활동 지원		5,826	5,550	5,970	
장애인체육 활성화 지원		23,800	49,500	70,500	
일반 생활체육지도자 배치		175,392	177,848	213,696	
어르신 생활체육지도자 배치		175,392	177,848	152,640	
사천스포츠클럽 운영 지원		386,000	396,000	381,000	
스포츠강좌 이용권 지원		106,400	172,000	309,270	
장애인 생활체육지도자 배치		87,696	132,965	145,993	
장애인 스포츠강좌 이용권 지원		3,365	60,350	60,350	
국민체력인증제 운영		206,250	206,250	200,000	

□ 관련 예산사업 개요

사업명	시민체육대회 개최
사업내용	14개 읍면동 대상 종합체육대회 개최 경비 지원
사업기간	2023년01월01일 ~ 2027년12월31일
지원형태	민간보조
지원조건	시비 100%
시행주체	사천시/사천시체육회, 읍면동체육회

사업명	지역단위 생활체육대회 지원
사업내용	종목별 시장기 체육대회 개최 운영 경비 지원
사업기간	2023년01월01일 ~ 2027년12월31일
지원형태	민간보조
지원조건	시비 100%
시행주체	사천시/종목별 가맹단체(협회)

사업명	시민건강걷기대회 지원
사업내용	시민건강걷기대회 경비 지원
사업기간	2023년01월01일 ~ 2027년12월31일
지원형태	민간보조
지원조건	시비 100%
시행주체	사천시/사천시체육회

사업명	생활체육대회 지원
사업내용	도 생활체육대회 및 경남 어르신 생활체육대회 참가 운영 경비 지원 시민건강걷기대회 개최 및 사천시체육회 각종 행사 운영 등
사업기간	2023년01월01일 ~ 2027년12월31일
지원형태	민간보조
지원조건	시비 100%
시행주체	사천시/사천시체육회, 종목별가맹단체



사업명	생활체육활동 육성 지원
사업내용	생활체육대회 개최 경비 지원
사업기간	2023년01월01일 ~ 2027년12월31일
지원형태	민간보조
지원조건	시비 100%
시행주체	사천시/사천시체육회, 종목별가맹단체

사업명	생활체육 프로그램 지원
사업내용	생활체육프로그램 운영비 지원
사업기간	2023년01월01일 ~ 2027년12월31일
지원형태	민간보조
지원조건	도비 25%, 시비 75%
시행주체	사천시/사천시체육회

사업명	생활체육교실
사업내용	생활체육 무료교실 운영 15개 교실 운영 경비 지원
사업기간	2023년01월01일 ~ 2027년12월31일
지원형태	민간보조
지원조건	도비 25%, 시비 75%
시행주체	사천시/사천시체육회, 종목별가맹단체(협회)

사업명	장애인 체육동아리 활동 지원
사업내용	장애인 체육동아리 활동 지원(5개 동아리)
사업기간	2023년01월01일 ~ 2027년12월31일
지원형태	민간보조
지원조건	도비 50%, 시비 50%
시행주체	사천시/사천시장애인체육회

사업명	장애인체육 활성화 지원
사업내용	각종 장애인 체육대회 개최 및 출전 경비 지원, 장애인체육 운영지원
사업기간	2023년01월01일 ~ 2027년12월31일
지원형태	민간보조
지원조건	시비 100%
시행주체	사천시/사천시장애인체육회

사업명	일반 생활체육지도자 배치
사업내용	일반 및 유소년 생활체육 지도자 현장 배치 : 6명(일반5, 유소년1)
사업기간	2023년01월01일 ~ 2027년12월31일
지원형태	민간보조
지원조건	기금 50%, 시비 50%
시행주체	사천시/사천시체육회

사업명	어르신 생활체육지도자 배치
사업내용	어르신 전담 생활체육지도자 배치 14개소 6명
사업기간	2023년01월01일 ~ 2027년12월31일
지원형태	민간보조
지원조건	기금 50%, 시비 50%
시행주체	사천시/사천시체육회

사업명	사천스포츠클럽 운영 지원
사업내용	스포츠클럽 운영 지원
사업기간	2023년01월01일 ~ 2027년12월31일
지원형태	민간보조
지원조건	시비 100%
시행주체	사천시/사천스포츠클럽

사업명	스포츠강좌 이용권 지원
사업내용	저소득층의 만5세~만18세 유.청소년의 스포츠시설, 강좌 이용료 지원
사업기간	2023년01월01일 ~ 2027년12월31일
지원형태	직접수행
지원조건	기금 70%, 도비 10%, 시비 20%
시행주체	사천시

사업명	장애인 생활체육지도자 배치
사업내용	장애인생활체육지도자 급여, 4대 사회보험, 퇴직적립금 지급
사업기간	2023년01월01일 ~ 2027년12월31일
지원형태	민간보조
지원조건	국비 41%, 시비 59%
시행주체	사천시/사천시장애인체육회

사업명	장애인 스포츠강좌 이용권 지원
사업내용	저소득층의 만12세~만39세 장애인들의 스포츠시설, 강좌 이용료 지원
사업기간	2023년01월01일 ~ 2027년12월31일
지원형태	직접수행
지원조건	기금 70%, 도비 10%, 시비 20%
시행주체	사천시

사업명	국민체력인증제 운영
사업내용	의료분야 기관 협업 프로그램 개발·운영 가족·학교 대상 “함께100점” 프로그램 빅데이터 활용 맞춤형 서비스 제공 비대면 자기진단 시스템 제공 온라인 운동처방전 발급 비대면 운동상담 및 운동교실 활성화 국민체력100up 캠페인 전개 스포츠분야 민간업체 제휴 프로모션 체력측정 및 인증 챌린지
사업기간	2023년01월01일 ~ 2027년12월31일
지원형태	민간보조
지원조건	기금 80%, 시비 20%
시행주체	사천시/사천스포츠클럽

단위사업

체육진흥 및 스포츠마케팅

□ 목적 및 주요내용

○ 목적

- 소외계층 및 장애인체육 활성화로 건전한 사회분위기 조성
- 도·시단위 생활체육대회 지침을 통한 생활체육 정착화
- 도·전국대회 우수한 성적 거양으로 체육도시 위상 제고

○ 주요내용

- 엘리트체육 지원 강화
- 차별없는 생활체육 지원
- 100세시대 맞춤형 평생스포츠 지원
- 문화 체육 도시 인프라 확충
- 이용자 중심의 시설 관리

□ 관련 예산사업 내역

(단위:개, 천원)

사업명	회계구분	'21결산	'22예산	'23예산	비고 (세부사업수)
체육진흥 및 스포츠마케팅	일반회계	2,448,760	2,505,890	2,947,500	19
시군직장운동경기부 지원		600,473	634,000	700,000	
체육진흥시책 추진		28,082	95,000	95,000	
도민체육대회 지원		171,008	482,000	482,000	
학교체육 육성		1,162,740	370,000	375,000	
직장·단체 체육활동 육성		443,987	518,890	529,500	
전국 족구 대회 지원		0	0	80,000	
전지훈련 유치		2,470	20,000	20,000	
전국 농구대회 지원		0	0	30,000	
전국 테니스대회 지원		0	16,000	16,000	
와룡울트라 전국산악자전거 랠리		0	10,000	20,000	
전국패러글라이딩 대회 지원		0	10,000	10,000	
등산대회 지원		0	5,000	5,000	
전국 댄스스포츠대회 지원		0	20,000	20,000	
사천노을마라톤대회 지원		0	0	80,000	
전국 무에타이 Kickboxing 대회		20,000	0	70,000	
고등학교 스포츠동아리 대항 체육대회 지원		0	25,000	25,000	
전국 남녀 궁도 대회 지원		0	0	50,000	
전국 유도 대회 지원		20,000	30,000	110,000	
전국 태권도 대회 지원		0	270,000	230,000	

□ 관련 예산사업 개요

사업명	시군직장운동경기부 지원
사업내용	사천시청 농구단 운영
사업기간	2023년01월01일 ~ 2027년12월31일
지원형태	직접수행
지원조건	도비 2%, 시비 98%
시행주체	사천시

사업명	체육진흥시책 추진
사업내용	전국단위 체육대회 개최 및 출전팀 경비 지원
사업기간	2023년01월01일 ~ 2027년12월31일
지원형태	민간보조
지원조건	시비 100%
시행주체	사천시

사업명	도민체육대회 지원
사업내용	도민체육대회 참가 : 연1회(26개 종목)
사업기간	2023년01월01일 ~ 2027년12월31일
지원형태	민간보조
지원조건	시비 100%
시행주체	사천시/사천시체육회

사업명	학교체육 육성
사업내용	학교체육 육성종목 지원 38개학교
사업기간	2023년01월01일 ~ 2027년12월31일
지원형태	기타
지원조건	시비 100%
시행주체	사천시/사천교육지원청 및 관내 초중고등학교

사업명	직장·단체 체육활동 육성
사업내용	사천시체육회 운영비 지원, 사천시장애인체육회 운영비 지원, 와룡스포츠센터 수영장 운영비 지원
사업기간	2023년01월01일 ~ 2027년12월31일
지원형태	민간보조
지원조건	시비 100%
시행주체	사천시/사천시체육회, 사천시장애인체육회, 공군제3훈련비행단장

사업명	전국 족구 대회 지원
사업내용	전국 족구대회 개최 경비 지원
사업기간	2023년01월01일 ~ 2027년12월31일
지원형태	민간보조
지원조건	시비 100%
시행주체	사천시/사천시 족구협회

사업명	전지훈련 유치
사업내용	전지훈련팀 유치 경비
사업기간	2023년01월01일 ~ 2027년12월31일
지원형태	민간보조
지원조건	시비 100%
시행주체	사천시/사천시체육회

사업명	전국 농구대회 지원
사업내용	전국 규모의 농구 대회 개최 경비 지원
사업기간	2023년01월01일 ~ 2027년12월31일
지원형태	민간보조
지원조건	시비 100%
시행주체	사천시/사천시농구협회

사업명	전국 테니스대회 지원
사업내용	전국 테니스 동호인 랭킹대회 개최 경비 지원
사업기간	2023년01월01일 ~ 2027년12월31일
지원형태	민간보조
지원조건	시비 100%
시행주체	사천시/사천시테니스협회

사업명	와룡울트라 전국산악자전거 랠리
사업내용	전국 자전거(MTB) 동호인 대회 개최 경비 지원
사업기간	2023년01월01일 ~ 2027년12월31일
지원형태	민간보조
지원조건	시비 100%
시행주체	사천시/사천시 자전거연합회

사업명	전국패러글라이딩 대회 지원
사업내용	전국 패러글라이딩 대회 개최 경비 지원
사업기간	2023년01월01일 ~ 2027년12월31일
지원형태	민간보조
지원조건	시비 100%
시행주체	사천시/사천시패러글라이딩연합회

사업명	등산대회 지원
사업내용	제10회 사천시장배 등산대회 및 제41회 와룡산 비룡제 개최 경비 지원
사업기간	2023년01월01일 ~ 2027년12월31일
지원형태	민간보조
지원조건	시비 100%
시행주체	사천시/사천시산악연맹

사업명	전국 댄스스포츠대회 지원
사업내용	국제단위 아마추어, 프로 댄스스포츠대회 개최 경비 지원
사업기간	2023년01월01일 ~ 2027년12월31일
지원형태	민간보조
지원조건	시비 100%
시행주체	사천시/사천시댄스스포츠협회

사업명	사천노을마라톤대회 지원
사업내용	대회기간 : 매년 8-9월 중 대회종목 : 풀, 하프, 10km, 5km, 사천시민건강달리기
사업기간	2023년01월01일 ~ 2027년12월31일
지원형태	민간보조
지원조건	시비 100%
시행주체	사천시/마라톤전문업체

사업명	전국 무에타이 킥복싱대회
사업내용	전국 무에타이킥복싱 동호인대회
사업기간	2023년01월01일 ~ 2027년12월31일
지원형태	민간보조
지원조건	시비 100%
시행주체	사천시/사천시 무에타이 킥복싱협회

사업명	고등학교 스포츠동아리 대항 체육대회 지원
사업내용	고등학교 스포츠동아리의 종합체육대회를 통한 도민체육대회 출전 선수 발굴을 위한 대회 경비 지원
사업기간	2023년01월01일 ~ 2027년12월31일
지원형태	민간보조
지원조건	시비 100%
시행주체	사천시/사천시체육회

사업명	전국 남녀 궁도 대회 지원
사업내용	사천시장기 전국 남녀 궁도 대회 개최 경비 지원
사업기간	2023년01월01일 ~ 2027년12월31일
지원형태	민간보조
지원조건	시비 100%
시행주체	사천시/사천시궁도협회

사업명	전국 유도 대회 지원
사업내용	사천시장배 생활체육 전국 유도 대회 개최 경비 지원
사업기간	2023년01월01일 ~ 2027년12월31일
지원형태	민간보조
지원조건	시비 100%
시행주체	사천시/사천시 유도협회

사업명	전국 태권도 대회 지원
사업내용	전국 단체대항태권도 대회 지원
사업기간	2023년01월01일 ~ 2023년12월31일
지원형태	민간보조
지원조건	시비 100%
시행주체	사천시/사천시태권도협회



단위사업

체육시설 확충 관리

□ 목적 및 주요내용

○ 목적

- 체육시설 기반 확충 및 조성
- 체육시설 관리 및 유지 보수

○ 주요내용

- 체육시설 조성
- 전문 및 생활체육시설 유지관리 및 정비
- 야외운동기구 설치 및 보수
- 체육시설 효율적 관리 및 체육인프라 구축

□ 관련 예산사업 내역

(단위:개, 천원)

사업명	회계구분	'21결산	'22예산	'23예산	비고 (세부사업수)
체육시설 확충 관리	일반회계	5,176,117	2,366,935	8,463,503	12
용현생활체육시설 조성		1,999,744	1,000,000	750,000	
서포생활체육시설 조성사업(전환사업)		1,383,224	80,000	1,310,000	
사천·삼천포 종합운동장 부지 매입		447,102	0	500,000	
체육시설 관리		1,326,027	1,136,935	1,573,503	
사천종합운동장 시설보수		20,020	0	1,440,000	
정동면 사천강변 체육시설 조성		0	0	400,000	
체육 및 문화시설 국유지 대부료 납부		0	150,000	140,000	
삼천포종합운동장 LED조명 교체		0	0	50,000	
사천패러글라이딩 착륙장 조성		0	0	800,000	
생활밀착형 국민체육센터 운영물품 구입		0	0	300,000	
삼천포체육관 스포츠마루 교체		0	0	500,000	
축동면 스포츠타운 부지 매입		0	0	700,000	

□ 관련 예산사업 개요

사업명	용현생활체육시설 조성
사업내용	축구장 1면, 풋살장 1면, 다목적구장 1면, 주차장 등 부대시설
사업기간	2015년01월01일 ~ 2024년12월31일
지원형태	직접수행
지원조건	시비 100%
시행주체	사천시

사업명	서포생활체육시설 조성사업(전환사업)
사업내용	야외공연장, 전시장, 축구장, 풋살장 등
사업기간	2020년01월01일 ~ 2024년12월31일
지원형태	직접수행
지원조건	도비 30%, 시비 70%
시행주체	사천시

사업명	사천·삼천포 종합운동장 부지 매입
사업내용	미집행 도시계획시설 부지 매입(5년간)
사업기간	2018년01월01일 ~ 2025년12월31일
지원형태	직접수행
지원조건	시비 100%
시행주체	사천시

사업명	체육시설 관리
사업내용	체육시설 및 운동장 유지관리, 체육시설 정비
사업기간	2023년01월01일 ~ 2027년12월31일
지원형태	직접수행
지원조건	시비 100%
시행주체	사천시

사업명	사천종합운동장 시설보수
사업내용	노후트랙 보수(A=9,878㎡), 부대공 1식
사업기간	2023년01월01일 ~ 2023년12월31일
지원형태	직접수행
지원조건	국비 4%, 시비 96%
시행주체	사천시

사업명	정동면 사천강변 체육시설 조성
사업내용	족구장 및 풋살장(2면, 인조잔디) 설치 1식, 주차장 정비
사업기간	2023년01월01일 ~ 2023년12월31일
지원형태	직접수행
지원조건	시비 100%
시행주체	사천시

사업명	체육 및 문화시설 국유지 대부료 납부
사업내용	24필지, A=31,436㎡ 대부료 납부
사업기간	2023년01월01일 ~ 2023년12월31일
지원형태	직접수행
지원조건	시비 100%
시행주체	사천시

사업명	삼천포종합운동장 LED조명 교체
사업내용	LED투광등 조명 128EA 교체
사업기간	2023년01월01일 ~ 2023년12월31일
지원형태	직접수행
지원조건	시비 100%
시행주체	사천시

사업명	사천패러글라이딩 착륙장 조성
사업내용	패러글라이딩 착륙장 조성 1식
사업기간	2023년01월01일 ~ 2024년12월31일
지원형태	직접수행
지원조건	시비 100%
시행주체	사천시

사업명	생활밀착형 국민체육센터 운영물품 구입
사업내용	국민체육센터 운영을 위한 물품구입(헬스기구, 사무용품)
사업기간	2023년01월01일 ~ 2023년12월31일
지원형태	직접수행
지원조건	시비 100%
시행주체	사천시

사업명	삼천포체육관 스포츠마루 교체
사업내용	체육관 실내 마루 교체 1식
사업기간	2023년01월01일 ~ 2023년12월31일
지원형태	직접수행
지원조건	시비 100%
시행주체	사천시

사업명	축동면 스포츠타운 부지 매입
사업내용	부지 매입(A=4,068㎡)
사업기간	2023년01월01일 ~ 2023년12월31일
지원형태	직접수행
지원조건	시비 100%
시행주체	사천시

(1) 주요내용

- 수요자 중심의 관광 콘텐츠 개발
  - 관광안내체계구축사업(관광안내 표지판 개보수 및 신설)
  - 사천 대표 먹거리 선정
  - 감성 핫플레이스 조성
  - 청날곰터 관광콘텐츠 개발
  - 비도 별주부휴양지 랜드마크 조성
  - 노을빛 카페거리 조성
  - 남일대 전국 청년 트롯 가요제
  - 사천 관광 홍보
  - 문화관광해설사 활동지원
  - 관광객 유치 팸투어
  - 사천 관광기념품 개발
- 관광인프라 조성을 통한 관광서비스 품질 향상
  - 관광시설물 관리
  - 실안낙조와 어우러진 등대모형 포토존 설치
  - 삼천포대교공원 주차장 확장사업
  - 사천해전 기념공원 조성사업
  - 비도국민여가캠핑장 인프라 확충사업
  - 비도 썩사름(갯벌) 생태체험시설 조성
  - 사천 최초 거북선길 경관정비사업
  - 삼천포대교공원 주차장 확장공사
  - 실안유원지 내 세부시설 조성 등

(2) 성과지표 및 목표치 설정

< 성과지표별 목표치 설정 >

성과지표(단위)	지표 유형	가중치	실적 및 목표치					측정산식 또는 측정방법	자료수집 방법/출처	
			구분	21	22	23	24			25
유료 관광지 방문객 수 (명)	핵심	40	목표	800,000	950,000	1,000,000	1,200,000	1,200,000	입장객 수	내부문서
			실적	900,000	1,000,000					
관광홍보실적(회)	핵심	40	목표	9/3	6/11	7/12	7/12	7/12	(행사운영횟수*0.5)+(SNS관광 이벤트 건수*0.5)	내부문서
			실적	9/3	6/11					
여행만족도조사(명/건)	일반	10	목표	73	100/1,000	100/1,000	100/1,000	100/1,000	참여일수*0.5+홍보 건수*0.5	내부문서
			실적	73	50/943					
문화관광해설사 역량강화 교육 참가율(%)	일반	10	목표	93	94	95	96	96	[(교육참가자수/전체 문화관광해설사)*100]	내부문서
			실적	93	94					

< 성과지표별 목표치 설정 근거 >

- 유료 관광지 방문객 수
  - 전년하향적용 수치 대비 상향한 수치
- 관광홍보실적
  - 기준값대비 상향(기준값:과거 3개년 실적 평균)
- 여행만족도조사
  - 기준값대비 상향: 전년도 실적값보다 6%/7% 각각 상향
- 문화관광해설사 역량강화 교육 참가율
  - 기준값 대비 상향: 문화관광해설사 역량강화 참가율

## 단위사업

## 관광콘텐츠 확충

### □ 목적 및 주요내용

#### ○ 목적

- 수요자 중심의 관광인프라 구축으로 스마트 사천관광 이미지 제고 및 지역경제 활성화

#### ○ 주요내용

- 수요자 중심의 관광 콘텐츠 개발
  - 관광안내체계구축사업(관광안내 표지판 개보수 및 신설)
  - 남일대 전국 청년 트롯 가요제
  - 노을빛 카페거리 조성
  - 먹거리 관광상품 30년 가게 발굴 및 홍보
  - 청널 굿터 관광콘텐츠 개발
  - 스마트 관광안내 시스템 구축
  - 사천 관광 홍보
  - 문화관광해설사 육성
  - 관광객 유치 팸투어 외 9개사업

### □ 관련 예산사업 내역

(단위:개, 천원)

사업명	회계구분	'21결산	'22예산	'23예산	비고 (세부사업수)
관광콘텐츠 확충	일반회계	754,986	1,076,560	2,170,240	15
관광진흥 업무 지원		31,604	85,480	83,480	
체험관광기반시설지원		57,559	15,000	15,000	
관광안내체계구축		84,562	135,000	125,000	
생활관광 활성화		0	0	200,000	
사천에서 한 달 여행하기		12,075	30,000	30,000	
먹거리 관광상품 30년 가게 발굴 및 홍보		17,940	10,000	10,000	
사천 대표 먹거리 선정		0	0	30,000	
감성 핫플레이스 조성		0	0	500,000	
노을빛 카페거리 조성		17,290	30,000	30,000	
관광교류 네트워크 구축		0	10,000	20,000	
남일대 전국 청년 트롯 가요제		0	70,000	50,000	
사천관광 홍보		366,286	435,000	810,800	
문화관광해설사 활동지원 (전환사업)		167,670	211,080	212,960	
관광객 유치 팸투어		0	20,000	20,000	
사천 관광기념품 개발		0	25,000	33,000	

□ 관련 예산사업 개요

사업명	관광진흥 업무 지원
사업내용	일반수용비, 급량비, 관외출장여비 지원
사업기간	2023년01월01일 ~ 2027년12월31일
지원형태	직접수행
지원조건	시비 100%
시행주체	사천시

사업명	체험관광기반시설지원
사업내용	체험프로그램 체계화 및 정보제공 맞춤형 지역관광상품 개발 및 안내 종합관광 컨트롤 타워 역할 수행
사업기간	2023년01월01일 ~ 2027년12월31일
지원형태	직접수행
지원조건	시비 100%
시행주체	사천시

사업명	관광안내체계구축
사업내용	시정홍보탑(LED전광판) 재설치 1개소(제3훈련비행단 정문 맞은 편) 시정홍보탑 보수 5개소 이순신 바닷길 이정표 보수: 1코스, 2코스, 4코스, 5코스 관광안내도 및 표지판 설치 및 보수: 사천시 일원
사업기간	2023년01월01일 ~ 2027년12월31일
지원형태	직접수행
지원조건	시비 100%
시행주체	사천시

사업명	생활관광 활성화
사업내용	생활관광 활성화 사업 1식
사업기간	2023년01월01일 ~ 2023년12월31일
지원형태	민간보조
지원조건	기금 50%, 시비 50%
시행주체	사천시



사업명	사천에서 한 달 여행하기
사업내용	사천지역에 머물면서 개별 자율여행 진행, 체험형 관광, 버스킹 공연 등을 체험하고 참가자가 SNS를 통해 홍보
사업기간	2023년01월01일 ~ 2027년12월31일
지원형태	직접수행
지원조건	도비 33%, 시비 67%
시행주체	사천시

사업명	먹거리 관광상품 30년 가게 발굴 및 홍보
사업내용	'30년 가게' 지속적 발굴 및 지정(인증서 및 표지판 배부) 사천관광 포털 및 SNS(블로그, 인스타 등)홍보 '30년 가게' 인센티브 부여 방안, 활용한 먹거리 관광상품 개발
사업기간	2023년01월01일 ~ 2027년12월31일
지원형태	직접수행
지원조건	시비 100%
시행주체	사천시

사업명	사천 대표 먹거리 선정
사업내용	사천 8미 선정, 홍보물 제작 및 홍보 등
사업기간	2023년01월01일 ~ 2023년12월31일
지원형태	직접수행
지원조건	시비 100%
시행주체	사천시

사업명	감성 핫플레이스 조성
사업내용	관광지의 방호벽, 펜스 등을 포토존으로 탈바꿈 주변경관과 지역 특성에 어울리는 조형물, 벽화 등을 설치 지역 예술인 또는 관련 단체 참여 등을 통한 사업 추진
사업기간	2023년01월01일 ~ 2023년12월31일
지원형태	직접수행
지원조건	시비 100%
시행주체	사천시

사업명	노을빛 카페거리 조성
사업내용	노을빛 카페거리 안내판 설치 1개소
사업기간	2023년01월01일 ~ 2024년12월31일
지원형태	직접수행
지원조건	시비 100%
시행주체	사천시

사업명	관광교류 네트워크 구축
사업내용	국내외 주요 관광지 벤치마킹 및 관광교류
사업기간	2023년01월01일 ~ 2023년12월31일
지원형태	직접수행
지원조건	시비 100%
시행주체	사천시

사업명	남일대 전국 청년 트롯 가요제
사업내용	가요제 및 축하공연
사업기간	2023년01월01일 ~ 2027년12월31일
지원형태	민간보조
지원조건	시비 100%
시행주체	사천시/삼천포 남일대 청년트롯가요제 추진위원회

사업명	사천관광 홍보
사업내용	안내지도 등 관광홍보물 제작, SNS 홍보 콘텐츠 제작, 이미지 광고 제작, 관광홍보 영상 제작, 관광박람회 및 홍보부스 운영, 관광기념품 공모전 추진, 관광 홍보물 우편발송요금, 사천시티투어 운영, 단체관광객유치 인센티브
사업기간	2023년01월01일 ~ 2027년12월31일
지원형태	직접수행
지원조건	시비 100%
시행주체	사천시

사업명	문화관광해설사 활동지원(전환사업)
사업내용	문화관광해설사 활동 점검 및 관리, 문화관광해설사 활동비 등 지원, 문화관광해설사 역량강화 활동 지원
사업기간	2023년01월01일 ~ 2027년12월31일
지원형태	직접수행
지원조건	시비 100%
시행주체	사천시

사업명	관광객 유치 팸투어
사업내용	시기 : 연중 개최회수 : 연간 2~3회
사업기간	2023년01월01일 ~ 2027년12월31일
지원형태	민간보조
지원조건	시비 100%
시행주체	사천시

사업명	사천 관광기념품 개발
사업내용	(공모) 관광기념품 공모전 (선정) 수요자 중심 브랜드화 (판매) 생산 및 유통 활성화 (홍보) 제품 사양화 방지 노력
사업기간	2023년01월01일 ~ 2027년12월31일
지원형태	직접수행
지원조건	시비 100%
시행주체	사천시

단위사업

관광인프라 개발

□ 목적 및 주요내용

○ 목적

- 문화관광자원 개발로 관광인프라 구축

○ 주요내용

- 관광인프라 조성을 통한 관광서비스 품질 향상
  - 관광시설물 관리
  - 사천해전 기념공원 조성사업
  - 비토 쓱사곶(갯벌) 생태체험시설 조성
  - 비토 국민여가캠핑장 모형의 숲 조성사업
  - 사천 최초 거북선길 경관정비사업
  - 관상어 종자 육성사업, 실안낙조와 어우러진 등대모형 및 포토존 설치
  - 삼천포대교공원 주차장 확장공사

□ 관련 예산사업 내역

(단위:개, 천원)

사업명	회계구분	'21결산	'22예산	'23예산	비고 (세부사업수)
관광인프라 개발	일반회계	2,559,490	2,938,703	14,208,635	14
관광시설물 관리		340,985	447,703	503,635	
삼천포대교공원 시설물 관리		0	39,000	169,000	
비토국민여가캠핑장 시설 정비		48,916	52,000	100,000	
비토 쓱사곶(갯벌) 생태 체험시설 조성사업(전환 사업)		1,058,642	1,000,000	1,666,000	
실안낙조와 어우러진 등 대모형 및 포토존 설치사업		1,042,411	1,400,000	1,000,000	
삼천포대교공원 주차장 확장사업		68,536	0	8,200,000	
실안노을과 어우러진 해안둘레길 조성사업(소멸 대응기금)		0	0	830,000	
비토 국민여가캠핑장 정비사업(전환사업)		0	0	800,000	
실비문화 특화거리 조성 사업(전환사업)		0	0	500,000	
다솔 문화밸리 조성사업(전환사업)		0	0	200,000	
남파랑길34코스 트레킹코스 정비사업(주민참여예산)		0	0	50,000	
월등도 관광콘텐츠 개발 사업		0	0	50,000	
사천시 관광종합개발계획 수립용역		0	0	100,000	
실안 노을길 산책로 경관 개선사업(주민참여예산)		0	0	40,000	

□ 관련 예산사업 개요

사업명	관광시설물 관리
사업내용	소규모 관광시설물 관리 및 보수
사업기간	2023년01월01일 ~ 2027년12월31일
지원형태	직접수행
지원조건	시비 100%
시행주체	사천시

사업명	삼천포대교공원 시설물 관리
사업내용	삼천포대교공원 내 시설물(파고라, 정자, 벤치 등) 1식
사업기간	2023년01월01일 ~ 2027년12월31일
지원형태	직접수행
지원조건	시비 100%
시행주체	사천시

사업명	비토국민여가캠핑장 시설 정비
사업내용	야외 공연장정비 및 야영장 데크 보수 등
사업기간	2023년01월01일 ~ 2027년12월31일
지원형태	직접수행
지원조건	시비 100%
시행주체	사천시

사업명	비토 썩사굴(갯벌) 생태체험시설 조성사업(전환사업)
사업내용	갯벌생태체험장 A=4,000㎡, 데크로드 설치 L=456m
사업기간	2020년01월01일 ~ 2023년12월31일
지원형태	직접수행
지원조건	도비 65%, 시비 35%
시행주체	사천시

사업명	실안낙조와 어우러진 등대모형 및 포토존 설치사업
사업내용	실안 낙조와 어우러진 포토존 3개소, 휴식공간 조성 1식 등
사업기간	2020년01월01일 ~ 2024년12월31일
지원형태	직접수행
지원조건	도비 50%, 시비 50%
시행주체	사천시

사업명	삼천포대교공원 주차장 확장사업
사업내용	삼천포대교공원 주차장 확장
사업기간	2021년01월01일 ~ 2024년12월31일
지원형태	직접수행
지원조건	시비 100%
시행주체	사천시

사업명	실안노을과 어우러진 해안둘레길 조성사업(소멸대응기금)
사업내용	해안둘레길 조성(L=1.2km), 포토존 및 전망시설 설치, 기반시설(도로, 주차장) 및 부대시설 조성
사업기간	2022년01월01일 ~ 2023년12월31일
지원형태	직접수행
지원조건	지방소멸대응기금 100%
시행주체	사천시

사업명	비토 국민여가캠핑장 정비사업(전환사업)
사업내용	캠핑장 기반시설 확충 및 정비 A=10,000㎡
사업기간	2023년01월01일 ~ 2024년12월31일
지원형태	자치단체보조
지원조건	도비 65%, 시비 35%
시행주체	사천시

사업명	실비문화 특화거리 조성사업(전환사업)
사업내용	삼천포 퓨전실비거리 및 박재삼 시인 단골실비집 조성, 음식점 간판 및 입구정비, 경관조명 설치, 입·출구 구조물 1식
사업기간	2023년01월01일 ~ 2024년12월31일
지원형태	직접수행
지원조건	균특 50%, 도비 15%, 시비 35%
시행주체	사천시

사업명	다솔 문화밸리 조성사업(전환사업)
사업내용	휴양길 조성 1식, 사찰음식 특화거리 조성 1식, 주변 경관조성 1식
사업기간	2023년01월01일 ~ 2027년12월31일
지원형태	직접수행
지원조건	도비 65%, 시비 35%
시행주체	사천시

사업명	남파랑길34코스 트레킹코스 정비사업(주민참여예산)
사업내용	벽면 아트타일 L=60m, B=1.5m 해녀 조형물 1식 바닥 남파랑길 표기 및 스텐실 포장 L=60m, B=1.5m
사업기간	2023년01월01일 ~ 2023년03월31일
지원형태	직접수행
지원조건	시비 100%
시행주체	사천시

사업명	월등도 관광콘텐츠 개발사업
사업내용	전망대 H=12m, 주차장 A=3,000㎡
사업기간	2023년01월01일 ~ 2025년12월31일
지원형태	직접수행
지원조건	시비 100%
시행주체	사천시

사업명	사천시 관광종합개발계획 수립용역
사업내용	관광종합 개발계획 수립 용역 1식
사업기간	2023년01월01일 ~ 2023년12월31일
지원형태	직접수행
지원조건	시비 100%
시행주체	사천시

사업명	실안 노을길 산책로 경관 개선사업(주민참여예산)
사업내용	옹벽 도색 L=850m
사업기간	2023년01월01일 ~ 2023년12월31일
지원형태	직접수행
지원조건	시비 100%
시행주체	사천시

단위사업

남해안관광벨트조성

□ 목적 및 주요내용

○ 목적

- 남해안 관광벨트화사업의 일환인 실안관광지를 개발하여 부족한 관광 인프라 조성

○ 주요내용

- 실안관광지 인프라 조성사업
- 실안유원지 내 세부시설(주차장) 조성
- 실안유원지 내 세부시설(소로2-238호선) 조성
- 실안유원지 내 세부시설(안내소, 상가) 부지조성

□ 관련 예산사업 내역

(단위:개, 천원)

사업명	회계구분	'21결산	'22예산	'23예산	비고 (세부사업수)
남해안관광벨트조성	일반회계	2,645,218	3,000,000	4,500,000	5
실안관광지 인프라 조성 사업(전환사업)		0	500,000	500,000	
실안유원지 내 세부시설 (주차장) 조성사업		2,191,484	1,000,000	1,000,000	
실안유원지 내 세부시설 (소로2-238호선) 조성사업		453,734	500,000	1,000,000	
실안유원지 내 세부시설 (안내소, 상가) 부지조성사업		0	1,000,000	1,000,000	
실안관광지 내 세부시설(휴 양문화시설)부지 조성사업		0	0	1,000,000	

□ 관련 예산사업 개요

사업명	실안관광지 인프라 조성사업(전환사업)
사업내용	도로 및 주차장 조성
사업기간	2022년01월01일 ~ 2024년12월31일
지원형태	직접수행
지원조건	전환 50%, 도비 15%, 시비 35%
시행주체	사천시

사업명	실안유원지 내 세부시설(주차장) 조성사업
사업내용	주차장조성 A=5,321㎡
사업기간	2021년07월01일 ~ 2024년12월31일
지원형태	직접수행
지원조건	시비 100%
시행주체	사천시



사업명	실안유원지 내 세부시설(소로2-238호선) 조성사업
사업내용	도로개설 B=8m, L=161m
사업기간	2022년01월01일 ~ 2024년12월31일
지원형태	직접수행
지원조건	시비 100%
시행주체	사천시

사업명	실안유원지 내 세부시설(안내소, 상가) 부지조성사업
사업내용	실안관광지 조성
사업기간	2022년01월01일 ~ 2024년12월31일
지원형태	직접수행
지원조건	시비 100%
시행주체	사천시

사업명	실안관광지 내 세부시설(휴양문화시설)부지 조성사업
사업내용	부지조성 A=6,643㎡
사업기간	2023년01월01일 ~ 2024년12월31일
지원형태	직접수행
지원조건	시비 100%
시행주체	사천시

(1) 주요내용

- 사천바다케이블카 관리 운영
- 계획공모형 지역관광개발사업
- 실안노을과 어울어진 해안둘레길 조성(2단계)
- 비토 달빛섬 조성사업

(2) 성과지표 및 목표치 설정

< 성과지표별 목표치 설정 >

성과지표(단위)	지표 유형	가중치	실적 및 목표치					측정산식 또는 측정방법	자료수집 방법/출처	
			구분	21	22	23	24			25
비토썩사름(갯벌)생태체험시설 조성사업 공정률(%)	일반	10	목표	0	20	100	0	0	공사 추진 공정률	공사 시행문 및 준공조서
			실적	0	20	/	/	/		
사천 바다케이블카 주차장 조성사업 공정률(%)	일반	10	목표	0	50	100	0	0	공사 추진 공정률	공사 시행문 및 준공조서
			실적	0	50	/	/	/		
관광시설물 유지보수(%)	일반	10	목표	100	100	100	100	100	(유지보수건수/대상건수)*100	내부문서
			실적	100	100	/	/	/		
관광시설물 운영실적(억원)	일반	10	목표	50	55	50	50	50	관광시설물 이용료 수입(세외수입)정수액	이용료 수입 정수액
			실적	53	53	/	/	/		

< 성과지표별 목표치 설정 근거 >

- 비토썩사름(갯벌)생태체험시설 조성사업 공정률
  - 기준값 유지
- 사천 바다케이블카 주차장 조성사업 공정률
  - 기준값 유지
- 관광시설물 유지보수
  - 기준값 유지
- 관광시설물 운영실적
  - 관광시설물 이용수입 수납관리

## 단위사업

## 관광거점 개발

### □ 목적 및 주요내용

#### ○ 목적

- 사천바다케이블카와 연계한 관광상품 개발 및 친환경 관광자원 개발로 진일보한 해양관광도시로 도약

#### ○ 주요내용

- 사천바다케이블카 관리 운영
- 계획공모형 지역관광개발사업
- 실안노을과 어우러진 해안둘레길 조성(2단계)
- 비토 달빛섬 조성

### □ 관련 예산사업 내역

(단위:개, 천원)

사업명	회계구분	'21결산	'22예산	'23예산	비고 (세부사업수)
관광거점 개발	일반회계	265,593	2,272,000	4,459,000	3
사천바다 케이블카 관리		190,393	127,000	127,000	
계획공모형 지역관광개발 사업(자본)		75,200	1,072,500	2,656,000	
계획공모형 지역관광개발 사업(경상)		0	1,072,500	1,676,000	

### □ 관련 예산사업 개요

사업명	사천바다 케이블카 관리
사업내용	전망대(2개소) 및 정류장(3개소) 일원 시설물 정비, 안개분수 유지관리
사업기간	2023년01월01일 ~ 2027년12월31일
지원형태	직접수행
지원조건	시비 100%
시행주체	사천시

사업명	계획공모형 지역관광개발사업(자본)
사업내용	에어로스페이스 에듀케이션파크 활성화사업 - 핵심, 관리운영, 인프라개선사업
사업기간	2020년03월01일 ~ 2024년12월31일
지원형태	직접수행
지원조건	국비 50%, 도비 15%, 시비 35%
시행주체	사천시

사업명	계획공모형 지역관광개발사업(경상)
사업내용	에어로스페이스 에듀케이션파크 활성화사업 - 핵심, 관리운영, 인프라개선사업
사업기간	2020년01월01일 ~ 2024년12월31일
지원형태	직접수행
지원조건	국비 50%, 도비 15%, 시비 35%
시행주체	사천시

(1) 주요내용

- 자연환경 보전 및 관리
- 상수원관리지역 관리사업 추진
- 안전한 공중화장실 문화 조성
- 시민이 체감하는 쾌적한 생활환경 조성
- 미세먼지 저감 도시환경 조성
- 도시생태현황지도 작성
- 소규모 영세사업장 방지시설 지원
- 개인하수처리시설 기술 지원
- 생활속 온실가스 감축 추진
- 친환경 자동차 보급 확대
- 깨끗한 물 환경 보전

(2) 성과지표 및 목표치 설정

< 성과지표별 목표치 설정 >

성과지표(단위)	지표 유형	가중치	실적 및 목표치					측정산식 또는 측정방법	자료수집 방법/출처	
			구분	21	22	23	24			25
온실가스 진단 컨설팅 운영실적(개소)	핵심	40	목표	160	160	160	160	160	컨설팅 개소수	내부문서
			실적	160	160					
대기배출시설 지도점검 업체수(업체수)	일반	30	목표	75	75	75	75	75	점검업체수	내부문서
			실적	75	75					
오폐수처리시설 지도점검 업체수(업체수)	일반	30	목표	105	105	105	105	105	점검업체수	내부문서
			실적	105	105					

< 성과지표별 목표치 설정 근거 >

- 온실가스 진단 컨설팅 운영실적
  - 컨설팅 실시수
- 대기배출시설 지도점검 업체수
  - 점검업체수
- 오폐수처리시설 지도점검 업체수
  - 점검업체수

단위사업

환경정책

□ 목적 및 주요내용

○ 목적

- 인간과 자연이 상생하는 친환경도시 조성
- 쾌적한 생활환경 조성으로 청정 미래도시 지향

○ 주요내용

- 자연보호 및 생태계 관리
- 상수원관리지역 사업 추진
- 야생동물 보호 및 농작물 피해 예방
- 안전한 공중화장실 문화 조성
- 시민이 체감하는 생활환경 조성
- 생활속 온실가스 감축 추진
- 노후경유차 조기폐차 지원사업
- 친환경 자동차 보급 확대
- 미세먼지 저감 도시환경 조성

□ 관련 예산사업 내역

(단위:개, 천원)

사업명	회계구분	'21결산	'22예산	'23예산	비고 (세부사업수)
환경정책	일반회계	1,224,072	1,341,138	1,541,437	7
환경보전 활동		260,414	131,200	123,200	
근양쉼터 관리		9,312	26,938	17,237	
근명생태학습체험장 관리		26,950	17,000	16,000	
야생동물 피해예방 사업		92,075	89,000	180,000	
야생동물 보호 활동		45,629	70,000	95,000	
공중화장실 관리		760,182	975,000	1,078,000	
환경개선부담금 관리		29,510	32,000	32,000	

□ 관련 예산사업 개요

사업명	환경보전 활동
사업내용	자연보호경진대회 경비 지원, 환경보전단체 경비 지원 등
사업기간	2023년01월01일 ~ 2027년12월31일
지원형태	직접수행
지원조건	시비 100%
시행주체	사천시

사업명	곤양쉼터 관리
사업내용	시설물 및 환경정비
사업기간	2023년01월01일 ~ 2027년12월31일
지원형태	직접수행
지원조건	시비 100%
시행주체	사천시

사업명	곤명생태학습체험장 관리
사업내용	생태공원 관리, 환경정비
사업기간	2023년01월01일 ~ 2027년12월31일
지원형태	직접수행
지원조건	시비 100%
시행주체	사천시

사업명	야생동물 피해예방 사업
사업내용	야생동물 피해예방시설 설치비 및 농작물 피해보상금 지원
사업기간	2023년01월01일 ~ 2027년12월31일
지원형태	직접수행
지원조건	국비 30%, 도비 9%, 시비 21%, 자부담 40%
시행주체	사천시

사업명	야생동물 보호 활동
사업내용	유해야생동물 포획단 보험료 및 활동비 지원, 야생동물보호 재료 구입 등
사업기간	2023년01월01일 ~ 2027년12월31일
지원형태	직접수행
지원조건	시비 100%
시행주체	사천시

사업명	공중화장실 관리
사업내용	공중화장실 설치 및 교체사업, 공중화장실 민간위탁 관리, 공중화장실 유지보수
사업기간	2023년01월01일 ~ 2027년12월31일
지원형태	직접수행
지원조건	시비 100%
시행주체	사천시

사업명	환경개선부담금 관리
사업내용	환경개선부담금 체납관리에 따른 고지서 제작 등
사업기간	2023년01월01일 ~ 2027년12월31일
지원형태	직접수행
지원조건	시비 100%
시행주체	사천시



## 단위사업

## 기후대응

### □ 목적 및 주요내용

#### ○ 목적

- 생활 저 탄소 녹색생활 실천으로 온실가스 감축
- 미세먼지 저감대책 추진으로 쾌적한 대기환경 조성 및 주민건강보호

#### ○ 주요내용

- 탄소중립 실현 그린시티 조성
- 미세먼지 저감 푸른 대기환경 조성
- 친환경자동차 보급 확대
- 대기환경오염 예방활동 추진

### □ 관련 예산사업 내역

(단위:개, 천원)

사업명	회계구분	'21결산	'22예산	'23예산	비고 (세부사업수)
기후대응	일반회계	3,627,904	3,530,528	9,108,850	21
탄소포인트제 가입가구 인센티브 지원		19,715	21,000	21,000	
탄소포인트제 가입가구 인센티브 지원(자체)		4,065	5,000	5,000	
자동차 탄소포인트제 인센티브 지원		1,520	1,778	2,000	
탄소중립기본계획		0	0	100,000	
탄소중립 실천사업 아이디어 공모		0	0	3,000	
저탄소 녹색 실천운동 전개		1,462	2,000	2,000	
기후변화 적응사업		3,005	5,000	5,000	
비산업부문 사업장 온실가스 진단 컨설팅		12,890	13,000	13,000	
수소차 구매 지원		0	331,000	913,500	
전기자동차 구매 지원		2,597,516	1,180,000	4,047,000	
전기자동차 구매 지원(자체)		1,800	2,000	5,000	
전기이륜차 구매지원		36,000	46,000	80,000	
운행차 배출가스 저감사업		0	1,293,000	3,189,700	
어린이 통학차량 LPG차 전환 지원사업		63,000	49,000	49,000	
소규모 사업장 방지시설 설치 지원사업		842,783	540,000	468,000	
가스열펌프 저감장치 설치 지원사업		0	0	50,400	
가정용 저녹스 보일러 보급사업		25,000	24,000	25,000	

사업명	회계구분	'21결산	'22예산	'23예산	비고 (세부사업수)
사회취약계층 환경성질환 예방사업(보조)		3,000	0	3,500	
미세먼지 예방 지원사업		9,732	10,000	10,000	
대기환경오염 예방활동		6,416	7,750	9,750	
주민건강영향조사 사후관리사업		0	0	107,000	

□ 관련 예산사업 개요

사업명	탄소포인트제 가입가구 인센티브 지원
사업내용	탄소포인트제 인센티브 지원
사업기간	2023년01월01일 ~ 2027년12월31일
지원형태	직접수행
지원조건	국비 50%, 도비 15%, 시비 35%
시행주체	사천시

사업명	탄소포인트제 가입가구 인센티브 지원(자체)
사업내용	탄소포인트제 홍보물 제작 배부
사업기간	2023년01월01일 ~ 2027년12월31일
지원형태	직접수행
지원조건	시비 100%
시행주체	사천시

사업명	자동차 탄소포인트제 인센티브 지원
사업내용	자동차 탄소포인트제 인센티브 지원
사업기간	2023년01월01일 ~ 2027년12월31일
지원형태	직접수행
지원조건	국비 50%, 도비 15%, 시비 35%
시행주체	사천시

사업명	탄소중립기본계획
사업내용	경남 2050 탄소중립 기본계획과 연계한 온실가스 감축 시나리오 및 기후 변화 적응대책 수립
사업기간	2023년01월01일 ~ 2023년12월31일
지원형태	직접수행
지원조건	국비 70%, 시비 30%
시행주체	사천시

사업명	탄소중립 실천사업 아이디어 공모
사업내용	탄소중립 실천사업 아이디어 공모
사업기간	2023년01월01일 ~ 2023년12월31일
지원형태	직접수행
지원조건	시비 100%
시행주체	사천시

사업명	저탄소 녹색 실천운동 전개
사업내용	녹색생활 홍보 및 교육을 통한 지역주민 참여 유도
사업기간	2023년01월01일 ~ 2027년12월31일
지원형태	직접수행
지원조건	시비 100%
시행주체	사천시

사업명	기후변화 적응사업
사업내용	기후변화 홍보 캠페인, 기후변화 환경교실 운영
사업기간	2023년01월01일 ~ 2027년12월31일
지원형태	직접수행
지원조건	시비 100%
시행주체	사천시

사업명	비산업부문 사업장 온실가스 진단 컨설팅
사업내용	온실가스 진단.컨설팅 실시 그린리더 양성교육 및 기후변화 환경교실 운영 그린스타트 운동 확산을 위한 캠페인 전개
사업기간	2023년01월01일 ~ 2027년12월31일
지원형태	직접수행
지원조건	국비 50%, 시비 50%
시행주체	사천시

사업명	수소차 구매 지원
사업내용	수소연료전지차 구입 보조금 지원
사업기간	2023년01월01일 ~ 2027년12월31일
지원형태	민간보조
지원조건	정액 33,100천원/대(국비 22,500천원 도비 5,300천원, 시비 5,300천원)
시행주체	사천시

사업명	전기자동차 구매 지원
사업내용	전기자동차 보급을 위한 구매보조금 지원
사업기간	2023년01월01일 ~ 2027년12월31일
지원형태	민간보조
지원조건	차종별 차등 지원, 승용최대 10,000천원/대(국비 5,000천원, 도비 2,000천원, 시비 3,000천원) 화물 최대 20,000천원/대(국비 14,000천원, 도비 3,000천원, 시비 3,000천원)
시행주체	사천시

사업명	전기자동차 구매 지원(자체)
사업내용	전기자동차 구매촉진 홍보물 제작 및 배부
사업기간	2023년01월01일 ~ 2027년12월31일
지원형태	직접수행
지원조건	시비 100%
시행주체	사천시

사업명	전기이륜차 구매지원
사업내용	전기이륜차 구매하는 경우 차종별 구매보조금 지급
사업기간	2023년01월01일 ~ 2027년12월31일
지원형태	민간보조
지원조건	국비 50%, 도비 15%, 시비 35%, 차종별 차등 지급
시행주체	사천시

사업명	운행차 배출가스 저감사업
사업내용	노후경유차에서 발생하는 미세먼지 등 대기오염물질 저감
사업기간	2023년01월01일 ~ 2027년12월31일
지원형태	직접수행
지원조건	노후 경유차 조기폐차 지원 : 국비 50%, 도비 15%, 시비 35% 운행경유차 저감장치(DPF) 지원 : 국비 50%, 도비 15%, 시비 35% 건설기계 엔진교체 지원 : 국비 60%, 도비 10%, 시비 30% LPG화물차 신차구입 지원 : 국비 50%, 도비 15%, 시비 35%
시행주체	사천시

사업명	어린이 통학차량 LPG차 전환 지원사업
사업내용	어린이 통학차량의 LPG차 전환 지원사업을 통해 경유차에서 발생하는 매연으로부터 취약한 어린이의 건강을 보호하고 생활주변 미세먼지를 효과적으로 저감
사업기간	2023년01월01일 ~ 2027년12월31일
지원형태	민간보조
지원조건	국비 50%, 도비 15%, 시비 35%
시행주체	사천시

사업명	소규모 사업장 방지시설 설치 지원사업
사업내용	대기방지시설 설치지원
사업기간	2023년01월01일 ~ 2027년12월31일
지원형태	민간보조
지원조건	국비 50%, 도비 16%, 시비 24%, 자부담 10%
시행주체	사천시

사업명	가스열펌프 저감장치 설치 지원사업
사업내용	가스열펌프 저감장치 설치지원사업
사업기간	2023년01월01일 ~ 2027년12월31일
지원형태	민간보조
지원조건	국비 50%, 도비 15%, 시비 25%, 자부담 10%
시행주체	사천시

사업명	가정용 저녹스 보일러 보급사업
사업내용	LNG 등 가스를 연료로 하는 가정용 일반보일러를 저녹스보일러로 교체하는 경우 1가구당 1대 교체 비용을 지원
사업기간	2023년01월01일 ~ 2027년12월31일
지원형태	민간보조
지원조건	국비 60%, 시비 40%
시행주체	사천시

사업명	사회취약계층 환경성질환 예방사업(보조)
사업내용	사회취약가구 실내환경 개선(도배및 장판 교체등)
사업기간	2023년01월01일 ~ 2027년12월31일
지원형태	민간보조
지원조건	도비 50%, 시비 50%
시행주체	사천시

사업명	미세먼지 예방 지원사업
사업내용	신호등 설치
사업기간	2023년01월01일 ~ 2027년12월31일
지원형태	직접수행
지원조건	도비 30%, 시비 70%
시행주체	사천시

사업명	대기환경오염 예방활동
사업내용	환경오염 측정장비 구입, 환경오염 신고자 보상금, 오염도 검사 실시
사업기간	2023년01월01일 ~ 2027년12월31일
지원형태	직접수행
지원조건	시비 100%
시행주체	사천시

사업명	주민건강영향조사 사후관리사업
사업내용	발전소 지역주민 주민건강영향조사 사후관리
사업기간	2023년01월01일 ~ 2027년12월31일
지원형태	직접수행
지원조건	국비 70%, 시비 30%
시행주체	사천시

단위사업

수질보전

□ 목적 및 주요내용

○ 목적

- 맑고 깨끗한 물 환경 보전

○ 주요내용

- 오폐수 처리시설 관리
- 민간자율환경감시단 활동 지원
- 오염물질 배출원에 대한 예방적 지도 점검

□ 관련 예산사업 내역

(단위:개, 천원)

사업명	회계구분	'21결산	'22예산	'23예산	비고 (세부사업수)
수질보전	일반회계	58,298	99,100	115,400	2
오폐수처리시설 관리		21,522	50,600	66,900	
비점오염원시설 관리		36,776	48,500	48,500	

□ 관련 예산사업 개요

사업명	오폐수처리시설 관리
사업내용	수질오염도 검사, 개인하수처리시설 유지관리, 영복원 오폐수처리시설 유지관리비 등
사업기간	2023년01월01일 ~ 2027년12월31일
지원형태	직접수행
지원조건	시비 100%
시행주체	사천시

사업명	비점오염원시설 관리
사업내용	종포일반산업단지 비점오염원시설 유지관리
사업기간	2023년01월01일 ~ 2027년12월31일
지원형태	직접수행
지원조건	시비 100%
시행주체	사천시

단위사업

생활환경 관리

□ 목적 및 주요내용

○ 목적

- 악취·소음 및 비산먼지 등 생활불편 민원현장 관리 강화
- 시민이 건강하고 살고 싶은 쾌적한 생활환경 조성

○ 주요내용

- 시민이 체감하는 생활환경 조성
- 석면피해 구제사업
- 미세먼지 등 불법배출 예방감시 사업

□ 관련 예산사업 내역

(단위:개, 천원)

사업명	회계구분	'21결산	'22예산	'23예산	비고 (세부사업수)
생활환경 관리	일반회계	96,558	187,950	304,750	3
석면피해 구제사업		33,996	45,000	210,000	
쾌적한 생활환경 조성		7,638	34,750	34,750	
미세먼지 등 불법배출 예방감시 사업		54,924	108,200	60,000	

□ 관련 예산사업 개요

사업명	석면피해 구제사업
사업내용	석면피해인정 : 6명 특별유족인정 : 1명
사업기간	2023년01월01일 ~ 2027년12월31일
지원형태	직접수행
지원조건	기금 90%, 도비 5%, 시비 5%
시행주체	사천시

사업명	쾌적한 생활환경 조성
사업내용	환경오염측정장비 구입, 환경오염 신고자 보상금, 오염도 검사 실시 등
사업기간	2023년01월01일 ~ 2026년12월31일
지원형태	직접수행
지원조건	시비 100%
시행주체	사천시



사업명	미세먼지 등 불법배출 예방감시 사업
사업내용	미세먼지 등 불법과다 배출원 감시 등 환경감시
사업기간	2023년01월01일 ~ 2026년12월31일
지원형태	직접수행
지원조건	국비 50%, 시비 50%
시행주체	사천시

단위사업

낙동강수계 관리

□ 목적 및 주요내용

○ 목적

- 상수원 보호구역 보호 및 수질오염 예방
- 상수원 및 수변구역주변 사업시행으로 주민숙원사업 해소

○ 주요내용

- 상수원 보호구역 오염원인 감시활동 강화
- 상수원 및 수변구역주변 주민숙원사업 시행

□ 관련 예산사업 내역

(단위:개, 천원)

사업명	회계구분	'21결산	'22예산	'23예산	비고 (세부사업수)
낙동강수계 관리	수질개선사업 특별회계	1,931,072	2,194,126	2,572,316	5
낙동강수계 주민지원		676,140	470,881	554,080	
낙동강수계 주민특별지원		1,093,323	1,499,825	1,800,000	
주민지원평가 및 DB지원		24,632	29,849	38,916	
상수원관리지역 관리		98,307	133,611	140,682	
오염총량관리		38,670	59,960	38,638	

□ 관련 예산사업 개요

사업명	낙동강수계 주민지원
사업내용	주민 소득증대 , 복리증진, 오염정화사업 및 생활물자지원
사업기간	2023년01월01일 ~ 2027년12월31일
지원형태	직접수행
지원조건	기금 100%
시행주체	사천시

사업명	낙동강수계 주민특별지원
사업내용	다목적구장 조성: 9,562㎡ 햇빛 역사캠핑장: 13,700㎡(공원, 어린이놀이시설, 주차장, 지역 특산물 상설판매장 등 부대시설 설치) 습지탐방로: 1.1km
사업기간	2023년01월01일 ~ 2027년12월31일
지원형태	직접수행
지원조건	기금 100%
시행주체	사천시

사업명	주민지원평가 및 DB지원
사업내용	상수원보호구역 기초자료 조사 인건비 및 점검여비
사업기간	2023년01월01일 ~ 2027년12월31일
지원형태	직접수행
지원조건	기금 100%
시행주체	사천시

사업명	상수원관리지역 관리
사업내용	상수원보호구역 감시원 채용 - 근무내용 : 상수원보호구역 불법행위등 순찰 및 감시활동 - 근무기간 : 1~12월 - 선발인원 : 3~4명 상수원보호구역 안내판 및 표주석 설치, 수리수선
사업기간	2023년01월01일 ~ 2027년12월31일
지원형태	직접수행
지원조건	기금 100%
시행주체	사천시

사업명	오염총량관리
사업내용	4단계 오염총량 시행계획 이행평가 및 할당시설 모니터링
사업기간	2023년01월01일 ~ 2027년12월31일
지원형태	직접수행
지원조건	기금 100%
시행주체	사천시

**정책사업목표**

**깨끗한 물 환경 보전**

**(1) 주요내용**

○ 공공폐수처리시설 운영 관리

**(2) 성과지표 및 목표치 설정**

< 성과지표별 목표치 설정 >

성과지표(단위)	지표 유형	가중치	실적 및 목표치					측정산식 또는 측정방법	자료수집 방법/출처	
			구분	21	22	23	24			25
방류수 수질기준 준수율 (%)	일반	100	목표	100	100	100	100	100	검사결과	내부문서
			실적	100	100					

< 성과지표별 목표치 설정 근거 >

- 방류수 수질기준 준수율
  - 수질검사 결과물(5개 항목)

단위사업

공공폐수처리시설 관리

□ 목적 및 주요내용

○ 목적

- 수질오염물질 배출원 관리 강화로 깨끗한 물 환경 보전

○ 주요내용

- 공공폐수처리시설 운영관리

□ 관련 예산사업 내역

(단위:개, 천원)

사업명	회계구분	'21결산	'22예산	'23예산	비고 (세부사업수)
공공폐수처리시설 관리	사천일반산업 단지공공폐수 처리시설특별 회계	294,802	3,772,000	3,866,000	1
공공폐수처리시설 운영관 리		294,802	3,772,000	3,866,000	

□ 관련 예산사업 개요

- 사업명 : 공공폐수처리시설 운영관리
- 사업내용 : 오폐수처리 1식
- 사업기간 : 2023년01월01일 ~ 2027년12월31일
- 지원형태 : 직접수행
- 지원조건 : 시비 100%
- 시행주체 : 사천시

**정책사업목표**

**지속가능한 어업환경 조성 및 해양관광 인프라 구축으로 해양 수산 경쟁력 강화**

**(1) 주요내용**

- 수산물 소비촉진 및 가공 유통 활성화
  - 수산물 수출 가공업체 활성화 지원
  - 수산물 수출시장 개척 및 경영개선 지원
  - 수산물 소비촉진 행사 개최
- 수산자원 확충 및 서식환경 조성
  - 수산종자 방류 및 종패살포
  - 수산자원 서식기반 확충
  - 어장환경개선
- 안전 조업 기반조성 및 해양사고 예방
  - 안전한 어로활동 및 어업경영 개선 지원
  - 자율적인 수산자원 보호 의식 개혁
  - 불법어업 지도 단속
- 깨끗한 바다 및 안전한 어촌기반 조성
  - 여항시설 확충 정비 및 부잔교 설치
  - 깨끗한 바다환경 보전
  - 어촌뉴딜300사업
- 남일대 명승지 활성화 및 해양휴양공간 확충
  - 어촌체험마을 및 해양관광 자원 확충
  - 어촌종합개발사업장 유지 관리 및 해양레저시설 관리
  - 남일대 경관정비 조성

**(2) 성과지표 및 목표치 설정**

< 성과지표별 목표치 설정 >

성과지표(단위)	지표 유형	가중치	실적 및 목표치					측정산식 또는 측정방법	자료수집 방법/출처	
			구분	21	22	23	24			25
수산물 가공업 생산금액 (백만원)	일반	10	목표	43,000	40,550	44,605	49,065	54,966	가공업체별 생산 금액 조사	수산물가공업 생산실적 보고자료
			실적	43,000	40,550					
수산물 수출실적(천불)	일반	10	목표	24,500	9,267	11,440	12,584	13,000	수산물 수출실적 조사	수출실적보고서
			실적	24,500	9,267					
양식어장 개발 공정율(%)	일반	5	목표	100	100	100	100	100	추진율	양식어장 개발 내부자료
			실적	100	100					
수산종묘매입방류실적(%)	일반	10	목표	3,034	100	100	100	100	(집행액/예산액)*100	어종 종묘 방류결과 자료
			실적	3,447	100					
어로서설사업 추진실적 (%)	일반	10	목표	95	95	95	95	95	(집행액/예산액)*100	사업자 선정 결과, 보조 사업 정산보고서
			실적	95	95					
어업인의식개혁 추진실적 (회)	일반	10	목표	168	176	185	195	205	지도 단속횟수	지도단속 추진실적 제출 공문
			실적	168	176					
어촌뉴딜300사업(낙지포항, 중촌항) 추진율(%)	일반	10	목표	100	100	100	100	100	추진율	관련 공문, 추진공정 보고서 등
			실적	100	100					

연안정비사업 공정율(%)	일반	5	목표	100	100	100	100	100	선진지구 실적 및 신촌지구 실적 공 정율 측정-선진지 구:축제거리 100m- 신촌지구:호안정 비 430m	관련 공문, 보 추진공정 보 고서 등
			실적	100	100					
해양레저프로그램 운영실 적(명)	일반	5	목표	2,466	2,000	2,000	2,000	2,000	교육참여 인원수 측정	운영내역 및 결과보고서
			실적	2,466	2,000					
남일대 해수욕장 관리운 영실적(점/%)	일반	5	목표	100/100	100/100	100/100	100/100	100/100	사고빈도*0.3+유지 보수율*0.7 -사고빈도:100-(사 고건수*5) -유지보수율:완료 /대상*100	정비내역 및 결과보고서
			실적	100/100	100/100					
어촌뉴딜300사업(호북포 항)추진율(%)	일반	5	목표	100	100	100	100	100	추진율	관련 공문, 추진공정 보 고서 등
			실적	0	100					
어장 서식환경개선 및 생 산기반 구축 사업완료율 (%)	일반	5	목표	100	100	100	100	100	완료분야수/사업 분야수*100	사업자 선정 결과, 보조 사업 정산보 고 자료 등
			실적	100	100					
재해위험개선지구 정비사 업 추진율(%)	일반	10	목표	100	100	100	100	100	추진율	착수서류 등 관련 공문
			실적	100	100					

< 성과지표별 목표치 설정 근거 >

- 수산물 가공업 생산금액
  - 2개년도 평균 실적값
- 수산물 수출실적
  - 전년도 실적값
- 양식어장 개발 공정율
  - 당해연도 양식어장 개발
- 수산종묘매입방류실적
  - 3개전 평균
- 어로시설사업 추진실적
  - 전년도 실적값과 동일
- 어업인의식개혁 추진실적
  - 전년도 실적값 대비 5% 상향
- 여촌뉴딜300사업(낙지포항, 중촌항) 추진율
  - 전년도 실적값
- 연안정비사업 공정율
  - 연안정비 실시계획대비
- 해양레저프로그램 운영실적
  - 20백만원(사업비)/1만원(1인당 지원액)
- 남일대 해수욕장 관리운영실적
  - 사고 미발생 및 보수대상 건수 대비 전량 보수완료
- 여촌뉴딜300사업(호북포항)추진율
  - 전년도 실적값
- 어장 서식환경개선 및 생산기반 구축 사업완료율
  - 기준값 유지
- 재해위험개선지구 정비사업 추진율
  - 기준값



단위사업

수산 가공산업 육성

□ 목적 및 주요내용

○ 목적

- 수산물 가공유통시설 개선 및 가공업 경영개선을 통한 수산업활성화 및 지역경제 발전 도모

○ 주요내용

- 수산식품 가공설비 및 스마트화 지원사업  
- 수산물 가공·수출업체 지원

□ 관련 예산사업 내역

(단위:개, 천원)

사업명	회계구분	'21결산	'22예산	'23예산	비고 (세부사업수)
수산 가공산업 육성	일반회계	545,193	440,536	1,734,920	10
수산물 산지가공시설 건립(전환사업)		0	0	1,080,000	
수출주력품종육성지원		80,000	0	48,000	
경남추천상품(QC) 수산물 활성화 지원		12,000	7,920	7,920	
수산물공동브랜드 및 수출상품화 지원사업		70,430	33,000	33,000	
수산물 수출업체 활성화 지원		141,853	160,000	160,000	
수산물공동브랜드(사천바다) 지원		100,000	80,000	230,000	
수출주력품종 시장개척 지원		3,750	3,750	20,000	
수산물 소비촉진 지원사업		22,800	23,866	24,000	
수산물가공공장 스마트화 지원사업		114,360	60,000	60,000	
수산식품 가공설비 지원		0	72,000	72,000	

□ 관련 예산사업 개요

사업명	수산물 산지가공시설 건립(전환사업)
사업내용	수산물산지가공시설(신축 및 개축 등) 및 수산물가공기계 지원 등
사업기간	2023년01월01일 ~ 2027년12월31일
지원형태	민간보조
지원조건	도비 39%, 시비 21%, 자부담 40%
시행주체	사천시/관내 수산물 가공, 생산 업체

사업명	수출주력품종육성지원
사업내용	수출대행 경비, 품질규격인증 비용, 제품 성분분석 비용, 특허출원 비용 고급 포장 디자인 및 제작 비용, HACCP 컨설팅 및 교육 비용 기타 수산물 수출 및 상품 홍보, 위생성 확보 등에 필요한 사항
사업기간	2023년01월01일 ~ 2027년12월31일
지원형태	민간보조
지원조건	도비 18%, 시비 42%, 자부담 40%
시행주체	사천시/관내 수산물 가공, 수출업체

사업명	경남추천상품(QC) 수산물활성화 지원
사업내용	위생.안전시설 확충, 제품 제조.가공을 위한 소규모 기계.장비.설비의 도입 신제품 개발, 제품 홍보, 특허 등록비용, 포장재 개발 및 제작
사업기간	2023년01월01일 ~ 2027년12월31일
지원형태	민간보조
지원조건	도비 25%, 시비 35%, 자부담 40%
시행주체	사천시/경남추천상품(QC) 지정업체

사업명	수산물공동브랜드 및 수출상품화 지원사업
사업내용	수산물공동브랜드(청경해) 사용업체에 대한 박스 등 포장재 제작비용 지원 "청경해" 브랜드 제품에 대한 홍보물(안내서) 등 제작
사업기간	2023년01월01일 ~ 2027년12월31일
지원형태	민간보조
지원조건	도비 18%, 시비 42%, 자부담 40%
시행주체	사천시/'청경해' 상표사용 승인 업체

사업명	수산물 수출업체 활성화 지원
사업내용	수산물 수출업체 시설.장비 개선 및 수출용 포장지 제작 등 지원
사업기간	2023년01월01일 ~ 2027년12월31일
지원형태	민간보조
지원조건	시비 80% , 자부담 20%
시행주체	사천시/관내 수산물 수출업체

사업명	수산물공동브랜드(사천바다) 지원
사업내용	수산물공동브랜드 '사천바다' 포장재 제작 지원 '사천바다' 홍보를 위한 판촉행사 및 박람회 참가경비 등 지원
사업기간	2023년01월01일 ~ 2027년12월31일
지원형태	민간보조
지원조건	시비 50%, 자부담 50%
시행주체	사천시/'사천바다' 상표사용 승인 업체

사업명	수출주력품종 시장개척 지원
사업내용	해외박람회 참가
사업기간	2023년01월01일 ~ 2027년12월31일
지원형태	민간보조
지원조건	도비 40%, 시비 60%
시행주체	사천시/수산물 가공, 수출업체

사업명	수산물 소비촉진 지원사업
사업내용	내륙지역, 대도시, 수도권, 다중장소 등에서 개최하는 무료시식회 경비원 시식회장 설치 운영 경비와 홍보를 위한 증정용 수산물 구입 등에 소요되는 경비 및 수산물 특별 할인행사 등에 소요되는 경비 지원
사업기간	2023년01월01일 ~ 2027년12월31일
지원형태	민간보조
지원조건	도비 18%, 시비 42%, 자부담 40%
시행주체	사천시/수협, 수산물 생산, 가공, 수출업체, 어업법인, 생산자 단체 등

사업명	수산물가공공장 스마트화 지원사업
사업내용	수산식품 생산성 증가와 위생, 안전성 확보를 위한 스마트장비 구입 비용
사업기간	2023년01월01일 ~ 2027년12월31일
지원형태	민간보조
지원조건	도비 18%, 시비 42%, 자부담 40%
시행주체	사천시/수산물가공업체, QC, 청경해 브랜드 지정업체 등

사업명	수산식품 가공설비 지원
사업내용	「농수산물품질관리법」 시행령 제2조(수산가공품의 기준) 각호에 따른 수산식품 가공설비 지원
사업기간	2023년01월01일 ~ 2027년12월31일
지원형태	민간보조
지원조건	국비 30%, 도비 9%, 시비 21%, 자부담 40%
시행주체	사천시/수산물 가공업체, 수산물 수출업체(대기업 제외)

단위사업

수산 경쟁력 강화

□ 목적 및 주요내용

○ 목적

- 수산물소비촉진 행사 추진 및 어업인력 육성 등으로 경쟁력 있는 수산업 육성

○ 주요내용

- 수산물 축제(전어축제)
- 해양수산물시설물 유지관리
- 수산업경영인 사무장 채용지원
- 조건불리지역 직접지불금

□ 관련 예산사업 내역

(단위:개, 천원)

사업명	회계구분	'21결산	'22예산	'23예산	비고 (세부사업수)
수산 경쟁력 강화	일반회계	185,149	619,742	760,027	14
사천시삼천포항수산물축제 행사 지원		0	181,000	191,000	
지역특화 수산물축제 지원		40,000	117,500	141,000	
수산경영인 유통정보지 보급		10,920	10,920	11,700	
어업인 소득증대 지원		32,255	37,000	42,000	
해양수산물기반 조성 관리		28,560	35,000	55,000	
조건불리지역 수산직불제		35,250	0	48,000	
수산물 유통 활성화 지원		12,000	5,500	5,500	
청년어촌정착지원 (사업비)		10,500	22,562	62,400	
청년어촌정착지원 (행정비)		160	0	1,300	
여성어업인 바우처 지원 사업		8,216	7,280	10,400	
수산업경영인 사무장 채용지원		7,288	22,980	24,127	
수산물시장 시설개선(전환사업)		0	180,000	138,000	
수산물 위판장 휴대용 방사능 측정장비 지원		0	0	9,600	
죽방렴어업 국가중요어업 유산 용역		0	0	20,000	

□ 관련 예산사업 개요

사업명	사천시삼천포항수산물축제 행사 지원
사업내용	수산물 축제 개최 행사비 지원
사업기간	2023년01월01일 ~ 2027년12월31일
지원형태	민간보조
지원조건	시비 95%, 자부담 5%
시행주체	사천시/사천시삼천포항수산물축제추진위원회

사업명	지역특화 수산물축제 지원
사업내용	전어축제 개최 행사비 지원
사업기간	2023년01월01일 ~ 2027년12월31일
지원형태	민간보조
지원조건	도비 15%, 시비 35%, 자부담 50%(지원이 확정된 사업비를 초과하는 사업비에 대하여는 시비 추가지원 (실질: 도비 3.7%, 시비 83.8%, 자부담 12.5%))
시행주체	사천시/사천시삼천포항자연산전어축제추진위원회

사업명	수산경영인 유통정보지 보급
사업내용	수산업경영인들에 대한 유통정보지(한국수산경제신문) 구독료 지원
사업기간	2023년01월01일 ~ 2027년12월31일
지원형태	민간보조
지원조건	도비 20%, 시비 80%
시행주체	사천시/(사)한국수산업경영인 사천시연합회

사업명	어업인 소득증대 지원
사업내용	어업 관련 행사 참가 민간인 행사실비보상, 수산행정 사무운영 및 시책업무추진 등
사업기간	2023년01월01일 ~ 2027년12월31일
지원형태	직접수행
지원조건	시비 100%
시행주체	사천시

사업명	해양수산기반 조성 관리
사업내용	공중화장실 및 삼천포항다목적회관 등 유지 관리
사업기간	2023년01월01일 ~ 2027년12월31일
지원형태	직접수행
지원조건	시비 100%
시행주체	사천시

사업명	조건불리지역 수산직불제
사업내용	조건불리지역내 거주 어가별 직불금 지급 800천원
사업기간	2023년01월01일 ~ 2027년12월31일
지원형태	민간보조
지원조건	국비 80%, 시비 20%
시행주체	사천시/조건불리지역 마을운영체 및 어업인

사업명	수산물 유통 활성화 지원
사업내용	TV홍쇼핑 제작·수수료, 직거래 택배비 일부 지원(택배비의 50%)
사업기간	2023년01월01일 ~ 2027년12월31일
지원형태	민간보조
지원조건	도비 10%, 시비 40%, 자부담 50%
시행주체	사천시/수협, 수산물 생산,가공,수출업체, 어업법인, 생산자단체 등

사업명	청년어촌정착지원(사업비)
사업내용	청년어업인 정착지원금 지급
사업기간	2023년01월01일 ~ 2027년12월31일
지원형태	민간보조
지원조건	국비 70%, 도비 9%, 시비 21%
시행주체	사천시/만 40세 미만 수산업경영 3년 이하의 청년어업인

사업명	청년어촌정착지원(행정비)
사업내용	청년어촌정착지원 수행 행정비
사업기간	2023년01월01일 ~ 2027년12월31일
지원형태	직접수행
지원조건	국비 70%, 도비 9%, 시비 21%
시행주체	사천시

사업명	여성어업인 바우처 지원사업
사업내용	관내 주소를 두고 실제 어업에 종사하는 여성어업인(만20세~만75세) 여성어업인의 건강증진 및 문화.복지활동을 위한 바우처 지원(선불카드)
사업기간	2023년01월01일 ~ 2027년12월31일
지원형태	민간보조
지원조건	도비 30%, 시비 50%, 자부담 20%
시행주체	사천시/사천수협, 삼천포수협

사업명	수산업경영인 사무장 채용지원
사업내용	수산업경영인연합회 사무장 채용
사업기간	2022년01월01일 ~ 2026년12월31일
지원형태	민간보조
지원조건	도비 30%, 시비 70%
시행주체	사천시/(사)수산업경영인 사천시연합회

사업명	수산시장 시설개선(전환사업)
사업내용	위판장 시설 개보수
사업기간	2023년01월01일 ~ 2023년12월31일
지원형태	민간보조
지원조건	도비 30%, 시비 30%, 자부담 40%
시행주체	사천시/수산업협동조합

사업명	수산물 위판장 휴대용 방사능 측정장비 지원
사업내용	휴대용 방사능 측정장비 지원
사업기간	2023년01월01일 ~ 2023년12월31일
지원형태	민간보조
지원조건	도비 24%, 시비 56%, 자부담 20%
시행주체	사천시/삼천포수산업협동조합

사업명	축방렴어업 국가중요어업유산 용역
사업내용	축방렴어업 국가중요어업유산 신청 관련 용역
사업기간	2023년01월01일 ~ 2023년12월31일
지원형태	직접수행
지원조건	시비 100%
시행주체	사천시

## 단위사업

## 어업생산 기반조성

### □ 목적 및 주요내용

#### ○ 목적

- 수산자원조성을 통한 지속가능한 어업기반 조성
- 양식기반조성을 통한 어업인소득증대

#### ○ 주요내용

- 수산종자 매입방류 및 마을어장 종패살포
- 수산자원 서식지 조성 및 서식환경 개선
- 자율관리형 어업 육성 및 지원
- 수산자원 유해생물(적조, 해파리, 불가사리) 구제
- 증.양식업 육성 지원

### □ 관련 예산사업 내역

(단위:개, 천원)

사업명	회계구분	'21결산	'22예산	'23예산	비고 (세부사업수)
어업생산 기반조성	일반회계	982,251	1,666,932	2,028,656	23
수산종자 매입방류(전환사업)		271,250	281,250	281,000	
남강댐주변지역지원사업		246,914	246,914	228,244	
내수면 토산어종 치어방류		51,000	32,000	53,000	
유해생물구제사업(적조방제)		2,604	20,000	20,000	
양식어장관리(전환사업)		6,815	125,000	125,000	
낙시터 환경개선 사업(전환사업)		25,238	30,000	30,000	
불가사리 구제사업		0	5,000	5,000	
양식어장 개발사업		0	1,000	1,000	
인증부표 보급		0	25,200	25,200	
양식어장자동화시설 장비 지원(전환사업)		24,000	24,000	24,000	
패각 친환경처리 지원		80,000	360,000	360,000	
마을앞바다 소득원 조성		80,000	32,800	160,000	
마을어장개발		0	0	30,000	
양식수산물 재해보험 지원		21,896	89,000	50,000	
자원조성 기반시설 유지보강		30,000	21,000	50,000	
면역증강제 공급사업		18,900	14,700	24,600	
자율관리어업 사무장 채용지원사업		23,659	22,968	24,127	
고수온 대응 지원사업		6,400	40,000	40,000	



사업명	회계구분	'21결산	'22예산	'23예산	비고 (세부사업수)
수산 u-IT융합 모델화 시스템 유지관리		5,496	26,100	35,000	
친환경수산물 생산지원 직물제-배합사료		88,079	180,000	280,485	
자율관리어업 육성사업		0	72,000	72,000	
정치성어업 자동화 장비 지원		0	18,000	30,000	
다목적 해상 공동작업대 설치 지원		0	0	80,000	

□ 관련 예산사업 개요

사업명	수산종자 매입방류(전환사업)
사업내용	수산종자 매입방류
사업기간	2023년01월01일 ~ 2027년12월31일
지원형태	직접수행
지원조건	도비 90%, 시비 10%
시행주체	사천시

사업명	남강댐주변지역지원사업
사업내용	유용 수산종자 매입방류, 어업인 소득증대 관련사업 지원
사업기간	2023년01월01일 ~ 2027년12월31일
지원형태	직접수행
지원조건	시비 100%
시행주체	사천시

사업명	내수면 토산어종 치어방류
사업내용	붕어, 잉어 등 내수면 토산어종 치어 매입방류
사업기간	2023년01월01일 ~ 2027년12월31일
지원형태	직접수행
지원조건	시비 100%
시행주체	사천시

사업명	유해생물구제사업(적조방제)
사업내용	황토 및 적조방제 장비 구입, 방제 선박 임차 등
사업기간	2023년01월01일 ~ 2027년12월31일
지원형태	직접수행
지원조건	국비 100%
시행주체	사천시

사업명	양식어장관리(전환사업)
사업내용	양식어장 폐기물 수거 및 경운작업
사업기간	2023년01월01일 ~ 2027년12월31일
지원형태	직접수행
지원조건	도비 86%, 시비 14%
시행주체	사천시

사업명	낙시터 환경개선 사업(전환사업)
사업내용	관내 비관리 낙시터내 폐기물 등 수거처리
사업기간	2023년01월01일 ~ 2027년12월31일
지원형태	직접수행
지원조건	도비 30%, 시비 70%
시행주체	사천시

사업명	불가사리 구제사업
사업내용	구제된 불가사리 수매
사업기간	2023년01월01일 ~ 2027년12월31일
지원형태	직접수행
지원조건	도비 30%, 시비 70%
시행주체	사천시

사업명	양식어장 개발사업
사업내용	자연재해 발생에 따른 양식어장 폐사체 처리
사업기간	2023년01월01일 ~ 2027년12월31일
지원형태	직접수행
지원조건	시비 100%
시행주체	사천시

사업명	인증부표 보급
사업내용	인증 부표 구입비 지원
사업기간	2023년01월01일 ~ 2027년12월31일
지원형태	민간보조
지원조건	국비 35%, 도비 10.5%, 시비 24.5%, 자부담 30%
시행주체	사천시/관내 양식어업인

사업명	양식어장자동화시설 장비지원(전환사업)
사업내용	패각분쇄기 등 양식시설 장비 설치 지원
사업기간	2023년01월01일 ~ 2027년12월31일
지원형태	민간보조
지원조건	도비 59%, 시비 21%, 자부담 20%
시행주체	사천시/관내 어촌계 및 어업인

사업명	패각 친환경처리 지원
사업내용	연안 방치 굴 패각 수거 및 자원화 처리 지원
사업기간	2023년01월01일 ~ 2027년12월31일
지원형태	민간보조
지원조건	국비 20%, 도비 18%, 시비 42%, 자부담 20%
시행주체	사천시/관내 굴 박신 또는 가공업체, 어촌계 등

사업명	마을앞바다 소득원 조성
사업내용	마을어장 내 투석, 어장청소, 종자구입비 지원 등 생산기반 조성
사업기간	2023년01월01일 ~ 2027년12월31일
지원형태	민간보조
지원조건	도비 24%, 시비 56%, 자부담 20%
시행주체	사천시/관내 어촌계

사업명	마을어장개발
사업내용	마을어장 내 바지락 등 패류 종패 살포
사업기간	2023년01월01일 ~ 2027년12월31일
지원형태	민간보조
지원조건	시비 50%, 자부담 50%
시행주체	사천시/관내 어촌계

사업명	양식수산물 재해보험 지원
사업내용	양식수산물 재해보험료 자부담분 일부 지원
사업기간	2023년01월01일 ~ 2027년12월31일
지원형태	민간보조
지원조건	도비 30%, 시비 70%
시행주체	사천시/수협중앙회 경남지역본부

사업명	자원조성 기반시설 유지보강
사업내용	바다목장, 바다 숲,海中림 등 자원조성 기반시설 시설상태 확인 및 보수·보강, 효과분석, 폐어망 등 침적물 수거, 해적생물구제, 해조류 보식 등 사후관리 등
사업기간	2023년01월01일 ~ 2027년12월31일
지원형태	민간보조
지원조건	도비 30%, 시비 70%
시행주체	사천시/한국수산자원관리공단 위탁 시행

사업명	면역증강제 공급사업
사업내용	면역증강제 구입 지원
사업기간	2023년01월01일 ~ 2027년12월31일
지원형태	민간보조
지원조건	도비 18%, 시비 42%, 자부담 40%
시행주체	사천시/관내 양식어업인

사업명	자율관리어업 사무장 채용지원사업
사업내용	자율관리어업 사무장 채용지원
사업기간	2023년01월01일 ~ 2027년12월31일
지원형태	민간보조
지원조건	도비 30%, 시비 70%
시행주체	사천시/자율관리어업 공동체

사업명	고수온 대응 지원사업
사업내용	고수온 대응 장비지원 등
사업기간	2023년01월01일 ~ 2027년12월31일
지원형태	민간보조
지원조건	국비 80%, 자부담 20%
시행주체	사천시/관내 양식어업인

사업명	수산 u-IT융합 모델화 시스템 유지관리
사업내용	수산 u-IT융합 모델화 시스템 유지·관리
사업기간	2023년01월01일 ~ 2027년12월31일
지원형태	직접수행
지원조건	시비 100%
시행주체	사천시

사업명	친환경수산물 생산지원 직불제-배합사료
사업내용	친환경수산물생산지원 직접지불
사업기간	2023년01월01일 ~ 2027년12월31일
지원형태	민간보조
지원조건	국비 100%
시행주체	사천시/관내 어류 등 양식 어업권자

사업명	자율관리어업 육성사업
사업내용	자율관리어업공동체 지원
사업기간	2023년01월01일 ~ 2027년12월31일
지원형태	민간보조
지원조건	국비 50%, 도비 12%, 시비 28%, 자부담 10%
시행주체	사천시/자율관리어업공동체

사업명	정치성어업 자동화 장비 지원
사업내용	정치성어업 자동화 장비 지원 등
사업기간	2023년01월01일 ~ 2023년12월31일
지원형태	민간보조
지원조건	도비 15%, 시비 45%, 자부담 20%
시행주체	사천시/관내 정치망 어업인

사업명	다목적 해상 공동작업대 설치 지원
사업내용	다목적 해상공동작업대 제작
사업기간	2023년01월01일 ~ 2027년12월31일
지원형태	민간보조
지원조건	도비 24%, 시비 56%, 자부담 20%
시행주체	사천시/관내 양식어업인

단위사업

어업질서 확립

□ 목적 및 주요내용

○ 목적

- 건전 어업질서 확립을 통한 지속가능한 수산업 발전 도모

○ 주요내용

- 연근해어업 구조조정
- 해양안전관리
- 불법어업 지도단속 및 어민교육

□ 관련 예산사업 내역

(단위:개, 천원)

사업명	회계구분	'21결산	'22예산	'23예산	비고 (세부사업수)
어업질서 확립	일반회계	845,153	726,700	1,436,200	4
연안·구획어업 어선·어구 감척사업		647,923	547,500	1,000,000	
불법어업 지도단속 및 어민 교육		85,642	105,200	206,200	
해양안전 지킴이 지원		111,588	74,000	80,000	
다목적 행정지원 어업지도선 대체 건조		0	0	150,000	

□ 관련 예산사업 개요

사업명	연안·구획어업 어선·어구 감척사업
사업내용	감척대상어선에 대한 폐업지원금 및 어선잔존가치평가액 지급
사업기간	2023년01월01일 ~ 2027년12월31일
지원형태	직접수행
지원조건	국비 80%, 도비 10%, 시비 10%
시행주체	사천시

사업명	불법어업 지도단속 및 어민 교육
사업내용	불법어업 지도단속, 어업인 교육, 어업지도선 유지.관리 등
사업기간	2023년01월01일 ~ 2027년12월31일
지원형태	직접수행
지원조건	시비 100%
시행주체	사천시

사업명	해양안전 지킴이 지원
사업내용	해양사고 예방 지도점검 해양안전지킴이 채용
사업기간	2023년01월01일 ~ 2027년12월31일
지원형태	직접수행
지원조건	도비 30%, 시비 70%
시행주체	사천시

사업명	다목적 행정지원 어업지도선 대체 건조
사업내용	어업지도선 설계 및 건조
사업기간	2023년01월01일 ~ 2024년12월31일
지원형태	직접수행
지원조건	시비 100%
시행주체	사천시

단위사업

어업경영 개선

□ 목적 및 주요내용

○ 목적

- 영세어업인들의 경영개선을 통한 수산업활력 제고 및 지역수산업 발전 도모

○ 주요내용

- 어로장비 및 안전장비 시설 지원
- 어업경영 안전 지원(유류비, 보험료 지원)
- 수산자원보호 직불제 관리

□ 관련 예산사업 내역

(단위:개, 천원)

사업명	회계구분	'21결산	'22예산	'23예산	비고 (세부사업수)
어업경영 개선	일반회계	1,089,038	1,113,470	1,474,181	9
연안어선 어업용 유류비 지원		167,794	160,000	382,600	
어선원 재해보상보험료 지원		292,400	292,400	322,978	
어선 재해보상보험료 지원		108,270	108,270	196,916	
어업인 재해공제보험료 지원사업		32,400	32,400	29,439	
어선사고 예방시스템 구축		27,171	30,000	60,000	
친환경 에너지절감장비 보급사업		432,563	453,000	453,000	
연안어선 기관개방 검사비 지원		14,400	14,400	14,400	
대체어장 자원동향조사		6,076	15,000	6,848	
어선 안전설비 지원사업		7,964	8,000	8,000	

□ 관련 예산사업 개요

사업명	연안어선 어업용 유류비 지원
사업내용	연안어선 어업용 유류비(경유)의 10%를 지원(예산의 범위 13%이하 지원을 조정가능)
사업기간	2023년01월01일 ~ 2027년12월31일
지원형태	민간보조
지원조건	도비 30%, 시비 70%
시행주체	사천시



사업명	어선원 재해보상보험료 지원
사업내용	어선용 재해보험료 일부(어선 톤급별 차등) 지원
사업기간	2023년01월01일 ~ 2027년12월31일
지원형태	민간보조
지원조건	도비 30%, 시비 70%
시행주체	사천시

사업명	어선 재해보상보험료 지원
사업내용	가입자(어업인)가 순수 부담(정부지원액 및 연체금 제외)한 금액의 지방비 30% 지원(도비 9%, 시비 21%)
사업기간	2023년01월01일 ~ 2027년12월31일
지원형태	민간보조
지원조건	도비 30%, 시비 70%
시행주체	사천시

사업명	어업인 재해공제보험료 지원사업
사업내용	공제대상자당 기본계약 공제료(특약 제외)의 국비50%, 지방비24%(도비 10%, 시비 14%) 지원
사업기간	2023년01월01일 ~ 2027년12월31일
지원형태	민간보조
지원조건	도비 20%, 시비 28%, 자부담 52%
시행주체	사천시

사업명	어선사고 예방시스템 구축
사업내용	기관, 전기, 구명, 소방 등 어선설비 구입 지원
사업기간	2023년01월01일 ~ 2027년12월31일
지원형태	민간보조
지원조건	국비 30%, 도비 9%, 시비 21%, 자부담 40%
시행주체	사천시/관내 어선 어업인

사업명	친환경 에너지절감장비 보급사업
사업내용	기관, 장비 설치(교체) 지원
사업기간	2023년01월01일 ~ 2027년12월31일
지원형태	민간보조
지원조건	국비 30%, 도비 9%, 시비 21%, 자부담 40%
시행주체	사천시/관내 어선 어업인

사업명	연안어선 기관개방 검사비 지원
사업내용	연안어선 기관개방 검사비 지원
사업기간	2023년01월01일 ~ 2027년12월31일
지원형태	민간보조
지원조건	도비 30%, 시비 30%, 자부담 40%
시행주체	사천시/당해연도 어선 기관개방 검사가 도래하는 10톤 미만 어선 소유자

사업명	대체어장 자원동향조사
사업내용	면세유류비 20% 지원
사업기간	2023년01월01일 ~ 2027년12월31일
지원형태	민간보조
지원조건	국비 100%
시행주체	사천시/관내 어선 어업인

사업명	어선 안전설비 지원사업
사업내용	어선 맞춤형 안전장치 및 설비 구입 지원
사업기간	2023년01월01일 ~ 2027년12월31일
지원형태	민간보조
지원조건	도비 24%, 시비 56%, 자부담 20%
시행주체	사천시/관내 어선 어업인

## 단위사업

## 친환경 연안조성

### □ 목적 및 주요내용

#### ○ 목적

- 친환경적 어항조성 및 연안환경 정비로 어업인 이용편의 제공과 지속가능한 어업발전 도모
- 어촌정주기반 조성 및 어선 안전 수용시설 확충을 통한 어업인 편의 도모

#### ○ 주요내용

- 연안정비
- 선착장 및 부잔교 설치
- 어항 관리 및 수선
- 해양쓰레기 및 어업폐기물 수거·처리 및 관리
- 해양오염방지 및 연안환경 보전 활동

### □ 관련 예산사업 내역

(단위:개, 천원)

사업명	회계구분	'21결산	'22예산	'23예산	비고 (세부사업수)
친환경 연안조성	일반회계	4,466,440	5,925,950	12,272,000	15
어촌정주어항시설 확충		1,025,807	800,000	3,850,000	
복합다기능 부잔교시설 설치(전환사업)		177,492	200,000	200,000	
소형어선 인양기 설치(전환사업)		138,282	100,000	300,000	
어항유지 관리 및 수선		237,069	603,000	550,000	
조업 중 인양쓰레기 수매(전환사업)		100,000	100,000	100,000	
해양쓰레기 정화사업 지원		9,799	100,000	100,000	
해양쓰레기 선상집하장 설치(전환사업)		243,127	100,000	100,000	
어업폐기물 처리		34,604	50,000	50,000	
연안환경보전		263,405	63,000	48,000	
어구보관창고 시설 지원		38,125	0	100,000	
바다환경지킴이 지원		180,712	265,950	300,000	
해양쓰레기 집하장 처리 지원사업		18,018	44,000	60,000	
2021년 어촌뉴딜300사업(구우진항)		2,000,000	3,500,000	4,000,000	
2022년 어촌뉴딜300사업(갯섬항)		0	0	2,510,000	
방치선박 처리	0	0	4,000		

□ 관련 예산사업 개요

사업명	어촌정주어항시설 확충
사업내용	선착장 및 물양장 설치
사업기간	2023년01월01일 ~ 2027년12월31일
지원형태	직접수행
지원조건	도비 30%, 시비 70%
시행주체	사천시

사업명	복합다기능 부잔교시설 설치(전환사업)
사업내용	복합다기능 부잔교 설치
사업기간	2023년01월01일 ~ 2027년12월31일
지원형태	직접수행
지원조건	도비 80%, 시비 20%
시행주체	사천시

사업명	소형어선 인양기 설치(전환사업)
사업내용	인양하중 5톤 이상 어선인양기 설치
사업기간	2023년01월01일 ~ 2027년12월31일
지원형태	직접수행
지원조건	도비 65%, 시비 35%
시행주체	사천시

사업명	어항유지 관리 및 수선
사업내용	관내 어항 유지보수 및 관리, 연안정비사업 편입용지 보상 등
사업기간	2023년01월01일 ~ 2027년12월31일
지원형태	직접수행
지원조건	시비 100%
시행주체	사천시

사업명	조업 중 인양쓰레기 수매(전환사업)
사업내용	어업인들이 조업 중 인양한 해양쓰레기 수매 처리
사업기간	2023년01월01일 ~ 2027년12월31일
지원형태	직접수행
지원조건	도비 65%, 시비 35%
시행주체	사천시

사업명	해양쓰레기 정화사업 지원
사업내용	도서.벽지의 바닷가 해양쓰레기 수거.처리
사업기간	2023년01월01일 ~ 2027년12월31일
지원형태	직접수행
지원조건	균특 50%, 도비 15%, 시비 35%
시행주체	사천시

사업명	해양쓰레기 선상집하장 설치(전환사업)
사업내용	해양쓰레기 선상집하장 설치
사업기간	2023년01월01일 ~ 2027년12월31일
지원형태	직접수행
지원조건	도비 65%, 시비 35%
시행주체	사천시

사업명	어업폐기물 처리
사업내용	어업활동 중 발생하는 폐어구.어망, 폐땃목 등 어업용 폐자재의 수거·처리
사업기간	2023년01월01일 ~ 2027년12월31일
지원형태	직접수행
지원조건	도비 25%, 시비 75%
시행주체	사천시

사업명	연안환경보전
사업내용	해양쓰레기 수거 인력채용, 유류오염 방제장비용 재료구입, 소모용품 및 쓰레기마대 구입 등
사업기간	2023년01월01일 ~ 2027년12월31일
지원형태	직접수행
지원조건	시비 100%
시행주체	사천시

사업명	어구보관창고 시설 지원
사업내용	항포구 등 어구보관창고 시설 지원
사업기간	2023년01월01일 ~ 2024년12월31일
지원형태	직접수행
지원조건	도비 30%, 시비 70%
시행주체	사천시

사업명	바다환경지킴이 지원
사업내용	해안변 및 상습 쓰레기 투기지역에 바다 환경 지킴이 활동을 통한 해안변 쓰레기 적정 관리
사업기간	2023년01월01일 ~ 2027년12월31일
지원형태	직접수행
지원조건	국비 50%, 도비 15%, 시비 35%
시행주체	사천시

사업명	해양쓰레기 집하장 처리지원사업
사업내용	해양쓰레기 선상집하장 설치
사업기간	2023년01월01일 ~ 2025년12월31일
지원형태	직접수행
지원조건	국비 50%, 도비 15%, 시비 35%
시행주체	사천시

사업명	2021년 어촌뉴딜300사업(구우진항)
사업내용	진입도로 정비 L=500m, 공동작업장 조성 1개소, 방파제 설치 L=70m, 돌꽃피움센터(어구보관창고 등) 조성 1개소 등
사업기간	2021년01월01일 ~ 2023년12월31일
지원형태	민간보조
지원조건	국비 70%, 도비 9%, 시비 21%
시행주체	사천시/한국어촌어항공단

사업명	2022년 어촌뉴딜300사업(갯성항)
사업내용	방파제 설치 L=95m, 석방렴 탐방로 조성 1식, 해수풀장 조성 1식, 안전시설물 정비 1식, 솔숲쉼터 조성 등
사업기간	2010년01월01일 ~ 2026년12월31일
지원형태	민간보조
지원조건	국비 70%, 도비 9%, 시비 21%
시행주체	사천시/한국농어촌공사 사천지사

사업명	방치선박 처리
사업내용	방치선박 처리 1식
사업기간	2023년01월01일 ~ 2023년12월31일
지원형태	직접수행
지원조건	시비 100%
시행주체	사천시

단위사업

해양레저산업 육성

□ 목적 및 주요내용

○ 목적

- 해양 관광자원 개발 및 체계적 관리를 통한 해양관광 인프라 구축
- 어촌관광화 및 레저스포츠 저변 확대를 통한 관광객 유치로 어촌지역 새로운 소득원 개발

○ 주요내용

- 남일대해수욕장 운영·관리
- 어촌체험마을 육성 관리 및 지원
- 해양레저스포츠 육성 관리 및 지원

□ 관련 예산사업 내역

(단위:개, 천원)

사업명	회계구분	'21결산	'22예산	'23예산	비고 (세부사업수)
해양레저산업 육성	일반회계	1,550,566	2,964,327	3,021,740	16
해양낙시공원 운영관리		144,403	89,000	67,000	
남일대해수욕장관리		338,599	333,127	356,500	
해수욕장 안전·환경 개선사업		33,114	35,000	35,000	
어촌종합개발		47,273	53,000	35,000	
어촌체험마을 사무장채용 지원		21,870	43,920	43,740	
어촌체험마을 홍보물 및 장비구입 지원		1,700	8,000	8,000	
어촌체험마을 지원		163,805	34,000	4,000	
해수욕장 안전관리		19,996	20,000	35,000	
서포면 주민복지센터 관리 및 운영		28,192	0	30,000	
재해위험지역정비 [재해 위험지구-모래(신항)]		751,614	1,300,000	2,000,000	
남일대 코끼리바위 진입로 개설공사		0	1,000,000	100,000	
팔포음식특화지구 마리나항 조성		0	22,000	200,000	
해수욕장 안전환경 지킴이 사업(보조)		0	6,280	13,500	
해양레저스포츠 교육프로그램(전환)		0	20,000	30,000	
해수욕장 비치클리너 도입		0	0	24,000	
해양낙시공원 활성화 지원		0	0	40,000	

□ 관련 예산사업 개요

사업명	해양낚시공원 운영관리
사업내용	해양낚시공원 시설물 관리 유지 보수 등
사업기간	2023년01월01일 ~ 2027년12월31일
지원형태	직접수행
지원조건	시비 100%
시행주체	사천시

사업명	남일대해수욕장관리
사업내용	남일대해수욕장 관리(인건비, 운영비, 소규모 수리 등)
사업기간	2023년01월01일 ~ 2027년12월31일
지원형태	직접수행
지원조건	시비 100%
시행주체	사천시

사업명	해수욕장 안전·환경 개선사업
사업내용	안전시설(장비) 확충 및 친수휴식공간 조성(수목식재, 야영데크 등), 기타 해수욕장 시설물 보호관리 등
사업기간	2023년01월01일 ~ 2027년12월31일
지원형태	직접수행
지원조건	도비 50%, 시비 50%
시행주체	사천시

사업명	어촌종합개발
사업내용	어촌종합개발사업장 유지보수
사업기간	2023년01월01일 ~ 2027년12월31일
지원형태	직접수행
지원조건	시비 100%
시행주체	사천시

사업명	어촌체험마을 사무장채용 지원
사업내용	어촌체험마을의 사무장 인건비 지원
사업기간	2023년01월01일 ~ 2027년12월31일
지원형태	민간보조
지원조건	국비 50%, 도비 15%, 시비 35%
시행주체	사천시/관내 어촌체험마을



사업명	어촌체험마을 홍보물 및 장비구입 지원
사업내용	어촌체험마을 홍보물 및 체험.운영 장비 등 구입 지원
사업기간	2023년01월01일 ~ 2027년12월31일
지원형태	민간보조
지원조건	도비 30%, 시비 70%
시행주체	사천시/다매어촌계, 비토어촌계

사업명	어촌체험마을 지원
사업내용	관내 유어장 및 어촌체험마을 홍보물 제작, 간판정비 등 시설물 개보수, 코로나19극복을 위한 어촌체험휴양마을 전기 기본요금 지원
사업기간	2023년01월01일 ~ 2027년12월31일
지원형태	민간보조
지원조건	시비 100%
시행주체	사천시/관내 어촌체험마을 및 유어장

사업명	해수욕장 안전관리
사업내용	수영한계선 설치 및 해체(180m), 해파리방지막 설치 및 해체(180m), 레저한계선 설치 및 해체(110m) 망루 추가 설치 1식
사업기간	2023년01월01일 ~ 2026년12월31일
지원형태	직접수행
지원조건	도비 100%
시행주체	사천시

사업명	서포면 주민복지센터 관리 및 운영
사업내용	서포면 주민복지센터 내 시설물 유지보수
사업기간	2023년01월01일 ~ 2027년12월31일
지원형태	직접수행
지원조건	시비 100%
시행주체	사천시

사업명	재해위험지역정비 [재해위험지구-모래(신항)]
사업내용	관거개량 1식, 잠제 신설 : L=100m(모래, 남일대), 호안 및 월파벽 설치
사업기간	2021년01월01일 ~ 2024년12월31일
지원형태	직접수행
지원조건	국비 50%, 도비 15%, 시비 35%
시행주체	사천시

사업명	남일대 코끼리바위 진입로 개설공사
사업내용	산책로 복구 1식
사업기간	2023년01월01일 ~ 2023년12월31일
지원형태	직접수행
지원조건	시비 100%
시행주체	사천시

사업명	팔포음식특화지구 마리나항 조성
사업내용	마리나항 조성 타당성 조사용역 1식
사업기간	2022년01월01일 ~ 2026년12월31일
지원형태	직접수행
지원조건	시비 100%
시행주체	사천시

사업명	해수욕장 안전환경 지킴이 사업(보조)
사업내용	해수욕장 안전환경 지킴이 채용(직접채용)
사업기간	2023년01월01일 ~ 2026년12월31일
지원형태	직접수행
지원조건	도비 100%
시행주체	사천시

사업명	해양레저스포츠 교육프로그램(전환)
사업내용	관내 초.중.고.대학생들에 대한 요트이론 및 안전교육, 딩기, 크루즈 요트 체험 등
사업기간	2023년01월01일 ~ 2026년12월31일
지원형태	민간보조
지원조건	도비 50%, 시비 50%
시행주체	사천시/관내 해양레저스포츠 사업장

사업명	해수욕장 비치클리너 도입
사업내용	비치클리너 도입(임차) 1식
사업기간	2023년01월01일 ~ 2027년12월31일
지원형태	직접수행
지원조건	도비 30%, 시비 70%
시행주체	사천시

사업명	해양낚시공원 활성화 지원
사업내용	편의시설 및 쉼터 조성
사업기간	2023년01월01일 ~ 2023년12월31일
지원형태	직접수행
지원조건	도비 30%, 시비 70%
시행주체	사천시

사업명	해양거점개발 기본계획 수립 용역
사업내용	기본계획 수립 용역 1식
사업기간	2023년01월01일 ~ 2023년12월31일
지원형태	직접수행
지원조건	시비 100%
시행주체	사천시

(1) 주요내용

- 시민이 만족하는 맞춤형 민원행정 실현
- 정확하고 신속한 가족관계등록 업무 추진

(2) 성과지표 및 목표치 설정

< 성과지표별 목표치 설정 >

성과지표(단위)	지표 유형	가중치	실적 및 목표치					측정산식 또는 측정방법	자료수집 방법/출처	
			구분	21	22	23	24			25
민원처리기간 단축율(%)	핵심	40	목표	64.5	66.7	67	68	69	((법정 처리기간 합계-실제 처리기간 합계)/법정 처리기간 합계)*100	새울행정시스템
			실적	70.9	61.2					
여권 발급 및 교부(건수)	일반	40	목표	1,000	2,000	3,000	4,000	5,000	연간 여권발급 건수	여권 전산자료
			실적	854	2,325					
가족관계등록 업무추진(%)	일반	20	목표	100	100	100	100	100	가족관계등록 접수건수/처리건수	전산자료 및 보고서
			실적	100	100					

< 성과지표별 목표치 설정 근거 >

- 민원처리기간 단축율
  - 실제 처리기간
- 여권 발급 및 교부
  - 연간 여권발급 건수
- 가족관계등록 업무추진
  - 가족관계등록법

단위사업

민원실 운영

□ 목적 및 주요내용

○ 목적

- 신속 정확한 민원처리로 민원인의 만족도 및 행정 효율성 증대

○ 주요내용

- 시민 중심의 민원서비스 실천
- 신속한 여권발급업무추진

□ 관련 예산사업 내역

(단위:개, 천원)

사업명	회계구분	'21결산	'22예산	'23예산	비고 (세부사업수)
민원실 운영	일반회계	194,286	238,482	216,654	5
민원관리		84,744	97,334	150,939	
여권사무 대행경비 지원		13,822	13,516	13,280	
인구증가 시책추진		2,700	3,000	3,000	
가족관계등록사무		91,220	122,632	47,435	
가족관계등록사무(자체)		1,800	2,000	2,000	

□ 관련 예산사업 개요

사업명	민원관리
사업내용	주민등록증 발급비, 민원실 운영, 직원친절 교육 행정정보공개 추진
사업기간	2023년01월01일 ~ 2027년12월31일
지원형태	직접수행
지원조건	시비 100%
시행주체	사천시

사업명	여권사무 대행경비 지원
사업내용	여권분소 운영 지원
사업기간	2023년01월01일 ~ 2027년12월31일
지원형태	직접수행
지원조건	국비 100%
시행주체	사천시

사업명	인구증가 시책추진
사업내용	인구증가시책 추진을 위한 우대인증 발급 교부 <혜택> 1. 실내수영장 이용료 : 월 이용자 및 일일 이용자는 「사천시 체육시설 관리운영조례」 제2조제11항부터 제14호까지의 어린이, 학생, 군인, 일반인은 일반인 이용자의 수영장 개인 이용료 또는 회원 이용료로 받는 금액의 50퍼센트 할인 2. 문화예술회관 관람료 : 사천시 주관 기획공연에 한하여 30퍼센트 할인 3. 삼천포유람선 승선료 : 50퍼센트 할인 4. 항공우주박물관 관람료 : 무료
사업기간	2023년01월01일 ~ 2027년12월31일
지원형태	직접수행
지원조건	시비 100%
시행주체	사천시

사업명	가족관계등록사무
사업내용	가족관계등록신고, 국적 취득·상실신고, 등록기준지 변경, 가족관계증명서 발급, 결격사유 조회
사업기간	2023년01월01일 ~ 2027년12월31일
지원형태	직접수행
지원조건	국비 100%
시행주체	사천시

사업명	가족관계등록사무(자체)
사업내용	행복출산 및 안심상속 원스톱 서비스 홍보
사업기간	2023년01월01일 ~ 2027년12월31일
지원형태	직접수행
지원조건	시비 100%
시행주체	사천시

**정책사업목표**

**안전하고 편리한 교통체계 구축**

**(1) 주요내용**

- 시민과 대중교통 중심의 안전한 교통체계 구축
- 교통안전(편의)시설물 유지관리 및 확충
- 자동차 등록 관리 및 안전운행 질서 확립

**(2) 성과지표 및 목표치 설정**

< 성과지표별 목표치 설정 >

성과지표(단위)	지표 유형	가중치	실적 및 목표치					측정산식 또는 측정방법	자료수집 방법/출처	
			구분	21	22	23	24			25
시내버스 교통카드 이용자 수(명)	일반	40	목표	800,000	810,000	820,000	830,000	830,000	대중교통이용자수	교통카드이용자수
			실적	800,000	810,000					
불법주정차 과태료 부과건수(건)	일반	30	목표	7,000	7,000	7,000	7,000	7,000	과태료부과건수	세외수입시스템
			실적	7,400	8,500					
과태료징수율(%)	일반	30	목표	39	40	40	40	40	징수액/부과액*100	세외수입시스템
			실적	44	58					

< 성과지표별 목표치 설정 근거 >

- 시내버스 교통카드 이용자수
  - 교통카드이용자수
- 불법주정차 과태료 부과건수
  - 과태료부과건수
- 과태료징수율
  - 과태료징수율

단위사업

대중교통육성

□ 목적 및 주요내용

○ 목적

- 운수업체 재정 지원 등을 통한 시민들의 교통 이용편의 향상 및 시민에 대한 정확한 교통정보 제공으로 대중교통 이용 활성화

○ 주요내용

- 버스 운영 재정지원
- 벽지노선 손실보상금 지원
- 교통관련단체 지원
- 운수업계 유가보조

□ 관련 예산사업 내역

(단위:개, 천원)

사업명	회계구분	'21결산	'22예산	'23예산	비고 (세부사업수)
대중교통육성	일반회계	5,634,597	6,879,258	11,541,054	22
대중교통 육성		13,405	13,000	13,000	
대중교통육성 업무지원		161,029	174,000	185,700	
대중교통체계 개선		121,016	116,000	502,285	
시내버스 무료 환승 손실 보전금 지원		0	135,000	30,000	
시외버스터미널 운영지원		35,672	36,000	36,000	
시내버스 비수익노선 재정지원		0	0	4,329,000	
광역환승할인 손실보상금		0	0	20,000	
벽지노선 손실보상금 지원		123,718	145,000	145,000	
알뜰교통카드 연계 마일리지 지원		0	4,000	4,200	
시내버스 교통카드이용 수수료 보전		23,000	35,000	30,000	
도시형 교통서비스 제공		264,370	300,000	300,000	
저상버스 구입 지원		0	0	276,000	
전기버스 구입 지원		0	0	420,000	
공공형 택시 지원(브라보 희망사천택시)		321,536	373,000	373,000	
운수업계 유가보조		3,805,109	4,246,000	3,446,000	
택시운송지원		59,115	59,258	117,469	
교통약자 이동편의증진		357,300	417,000	692,400	
특별교통수단 유료도로 통행료 지원		1,745	2,000	2,000	
택시요금 카드결제 수수료 지원		73,582	100,000	100,000	



사업명	회계구분	'21결산	'22예산	'23예산	비고 (세부사업수)
택시감차보상 지원		96,000	192,000	128,000	
사천공항 운영 활성화		150,000	500,000	350,000	
교통관련 단체 지원		28,000	32,000	41,000	

□ 관련 예산사업 개요

사업명	대중교통 육성
사업내용	일반운영비, 여비, 업무추진비
사업기간	2023년01월01일 ~ 2027년12월31일
지원형태	직접수행
지원조건	시비 100%
시행주체	사천시

사업명	대중교통육성 업무지원
사업내용	시민들에게 양질의 대중교통 서비스 제공, 시민교통편의 제공 및 교통사고 미연방지
사업기간	2023년01월01일 ~ 2027년12월31일
지원형태	직접수행
지원조건	시비 100%
시행주체	사천시

사업명	대중교통체계 개선
사업내용	버스정보시스템 유지관리(38개소), 버스노선 안내 홈페이지 유지관리
사업기간	2023년01월01일 ~ 2027년12월31일
지원형태	직접수행
지원조건	시비 100%
시행주체	사천시

사업명	시내버스 무료 환승 손실보전금 지원
사업내용	시내버스 정류소 어느 곳에서나 하차후 30분(또는 60분)이내에 다른 시내버스로 환승하면 1회 무료 승차
사업기간	2023년01월01일 ~ 2027년12월31일
지원형태	민간보조
지원조건	시비 100%
시행주체	사천시/삼포교통(주)

사업명	시외버스터미널 운영지원
사업내용	시외버스 터미널 시설개선 및 화장실 환경용품 지원 , 곤양터미널의 운영비 지원
사업기간	2023년01월01일 ~ 2027년12월31일
지원형태	민간보조
지원조건	시비 100%
시행주체	사천시/시외버스터미널(사천,삼천포,곤양)

사업명	시내버스 비수익노선 재정지원
사업내용	시내버스 운영
사업기간	2023년01월01일 ~ 2027년12월31일
지원형태	민간보조
지원조건	도비 2%, 시비 98%
시행주체	사천시/상포교통(주), 거창고속(주)

사업명	광역환승할인 손실보상금
사업내용	버스 광역환승 할인에 따른 손실 보상 재정지원
사업기간	2023년01월01일 ~ 2027년12월31일
지원형태	민간보조
지원조건	도비 30%, 시비 70%
시행주체	사천시/상포교통(주), 경원여객, 부산교통, 거창고속, 영화여객

사업명	벽지노선 손실보상금 지원
사업내용	벽지노선 손실보상금
사업기간	2023년01월01일 ~ 2027년12월31일
지원형태	민간보조
지원조건	국비 25%, 도비 31%, 시비 44%
시행주체	사천시/상포교통(주), 영화여객자동차(주), 경전여객(주)

사업명	알뜰교통카드 연계 마일리지 지원
사업내용	대중교통 이용자가 도보, 자전거로 이동하는 거리에 비례하여 마일리지 지원 알뜰교통카드 가입자 월 15회이상 마일리지가 누적된 이용자
사업기간	2023년01월01일 ~ 2027년12월31일
지원형태	직접수행
지원조건	국비 50%, 도비 20%, 시비 30%
시행주체	사천시

사업명	시내버스 교통카드이용 수수료 보전
사업내용	교통카드 손실보상
사업기간	2023년01월01일 ~ 2027년12월31일
지원형태	민간보조
지원조건	시비 100%
시행주체	사천시/삼포교통(주), 거창고속(주)

사업명	도시형 교통서비스 제공
사업내용	대중교통 취약지역 마을, 공공서비스 거점, 대단지아파트 간 교통서비스 제공
사업기간	2023년01월01일 ~ 2027년12월31일
지원형태	직접수행
지원조건	국비 50%, 시비 50%
시행주체	사천시

사업명	저상버스 구입 지원
사업내용	저상버스 5대 구입
사업기간	2023년01월01일 ~ 2026년12월31일
지원형태	민간보조
지원조건	국비 50%, 도비 25%, 시비 25%
시행주체	사천시/삼포교통(주)

사업명	전기버스 구입 지원
사업내용	전기버스 5대 지원 전기차 1대 145백만원
사업기간	2023년01월01일 ~ 2027년12월31일
지원형태	민간보조
지원조건	국비 49%, 도비 13%, 시비 38%
시행주체	사천시/삼포교통(주)

사업명	공공형 택시 지원(브라보희망사천택시)
사업내용	대중교통 미운행 마을 1인당 월4회 택시운임(마을회관-읍면소재지까지 요금 산정)중 1대당 1,000원을 제외한 비용 지원
사업기간	2023년01월01일 ~ 2027년12월31일
지원형태	직접수행
지원조건	국비 30%, 도비 20%, 시비 50%
시행주체	사천시/100번택시, 삼천택시, 콜7000택시, 사천읍개인택시, 곤양군명서포개인택시

사업명	운수업계 유가보조
사업내용	화물, 택시, 시내버스에 대한 교통세, 특별소비세 인상분을 보조금으로 지원하는 정책
사업기간	2023년01월01일 ~ 2027년12월31일
지원형태	민간보조
지원조건	시비 100%
시행주체	사천시/여객(버스, 택시, 화물) 업체

사업명	택시운송지원
사업내용	-택시 통신비 및 문자서비스 지원 -택시운행정보관리시스템 구축(개인택시)
사업기간	2023년01월01일 ~ 2027년12월31일
지원형태	민간보조
지원조건	시비 100%
시행주체	사천시/관내택시498대

사업명	교통약자 이동편의증진
사업내용	교통약자의 이동권 편의증진으로 사회참여 기회 확대를 제공하기 위해 운영되는 교통약자 콜택시의 위탁운영비 지원
사업기간	2023년01월01일 ~ 2027년12월31일
지원형태	민간보조
지원조건	시비 100%
시행주체	사천시/(합)콜7000택시, 에스엠사천택시협동조합

사업명	특별교통수단 유료도로 통행료 지원
사업내용	특별교통수단 통행료 지원
사업기간	2023년01월01일 ~ 2027년12월31일
지원형태	민간보조
지원조건	도비 50%, 시비 50%
시행주체	사천시/(합)콜7000택시, 에스엠사천택시협동조합

사업명	택시요금 카드결제 수수료 지원
사업내용	카드결제기 장착택시 530대 카드결제 수수료 지원
사업기간	2023년01월01일 ~ 2027년12월31일
지원형태	민간보조
지원조건	도비 50%, 시비 50%
시행주체	사천시/관내택시498대

사업명	택시감차보상 지원
사업내용	국토교통부 5개년 감차계획에 따른 감차비를 지원함으로써 적정 택시총량으로 택시의 원활한 운영 지원
사업기간	2023년01월01일 ~ 2027년12월31일
지원형태	직접수행
지원조건	국비 30%, 시비 70%
시행주체	사천시

사업명	사천공항 운영 활성화
사업내용	사천-서울김포노선 손실 30%이내 최대 7억원 지원(중형 3억, 소형 2억, 항공기취급업자 2억)
사업기간	2023년01월01일 ~ 2027년12월31일
지원형태	민간보조
지원조건	도비 50%, 시비 50%
시행주체	사천시/(주)하이에어, (주)진에어, (주)카스

사업명	교통관련 단체 지원
사업내용	택시기사 홍보대사의 홍보물 제작 등 활동 지원 모범운전자회 교통지도 활동 지원 녹색어머니회 활동 지원 운수종사자의 체육행사 지원
사업기간	2023년01월01일 ~ 2027년12월31일
지원형태	민간보조
지원조건	시비 100%
시행주체	사천시/사천시택시홍보대사, 모범운전자회, 녹색어머니회

## 단위사업

## 교통시설물 관리

### □ 목적 및 주요내용

#### ○ 목적

- 교통편의 및 안전시설물 점검 정비로 시민교통 안전과 편의를 도모하고 시설물 신설 및 교체(보강)로 교통사고 예방

#### ○ 주요내용

- 교통편의시설물 설치 및 관리
- 버스승강장 신설 및 유지보수
- 버스정류장 안내표지판 설치 및 교체
- 노상·외 주차장 도색 및 보수
- 교통안전시설물 설치 및 관리
- 차선 도색 및 교통안전표지 시설물 유지보수
- 교통신호기 신설 및 유지보수
- 횡단보도 투광기 LED등 교체

### □ 관련 예산사업 내역

(단위:개, 천원)

사업명	회계구분	'21결산	'22예산	'23예산	비고 (세부사업수)
교통시설물 관리	일반회계	2,068,073	2,619,000	6,688,000	6
편의시설물 설치 관리		349,294	355,000	293,000	
안전시설물 설치 관리		1,569,270	1,610,000	1,860,000	
주차환경개선사업(전환사업)		61,681	500,000	4,300,000	
절대 주정차 금지구역 적색노면 표시사업		87,828	20,000	20,000	
동서금강 생활SOC복합화 사업 주거지주차장 조성(전환사업)		0	134,000	185,000	
교통위험지역 과속방지턱 및 횡단보도 LED태양광 조명 설치(도 주민참여예산)		0	0	30,000	

### □ 관련 예산사업 개요

사업명	편의시설물 설치 관리
사업내용	버스승강장 신설, 노후 버스승강장 시설개선 버스승강장 표지판 신설 및 보수 버스승강장 환경정비(85개소, 자활센터 위탁) 노상유료주차장(9개소 위탁) 시설 정비
사업기간	2023년01월01일 ~ 2027년12월31일
지원형태	직접수행
지원조건	시비 100%
시행주체	사천시

사업명	안전시설물 설치 관리
사업내용	교통안전, 신호기, 노면표시 유지보수, 교통신호기 설치, LED횡단보도 투광기 교체정비 등 교통안전시설물 개선공사
사업기간	2023년01월01일 ~ 2027년12월31일
지원형태	직접수행
지원조건	시비 100%
시행주체	사천시

사업명	주차환경개선사업(전환사업)
사업내용	노외주차장 조성 A=3,000㎡(전체면적 6,070㎡)
사업기간	2021년01월01일 ~ 2023년12월31일
지원형태	직접수행
지원조건	도비 50%, 시비 50%
시행주체	사천시

사업명	절대 주정차 금지구역 적색노면 표시사업
사업내용	관내 소화전 주변 적색노면 표시
사업기간	2023년01월01일 ~ 2027년12월31일
지원형태	직접수행
지원조건	시비 100%
시행주체	사천시

사업명	동서금량 생활SOC복합화사업 주거지주차장 조성(전환사업)
사업내용	생활SOC복합화사업 주거지주차장 조성
사업기간	2023년01월01일 ~ 2026년12월31일
지원형태	직접수행
지원조건	도비 60%, 시비 40%
시행주체	사천시

사업명	교통위험지역 과속방지턱 및 횡단보도 LED태양광 조명 설치(도 주민참여예산)
사업내용	위 치 : 시도 9호선 사업대상 : 횡단보도 12개소, 과속방지턱 13개소 사 업 량 : 태양광 LED 도로표지병 설치 12개소, 과속방지턱 채도색 13개소
사업기간	2023년01월01일 ~ 2023년12월31일
지원형태	직접수행
지원조건	도비 30%, 시비 70%
시행주체	사천시

## 단위사업

## 교통문화 의식 함양

### □ 목적 및 주요내용

#### ○ 목적

- 불법 주.정차 지도 단속 강화로 원활한 교통소통 및 건전한 교통문화 정착
- 자동차 등록업무의 신속 정확한 처리로 시민 만족도 향상
- 무보험 운행 등 자동차관련 불법행위에 대한 엄정한 처리로 건전한 사회풍토 조성

#### ○ 주요내용

- 불법 주.정차 단속과 계도활동 강화로 원활한 교통 소통
- 어린이보호구역 불법주.정차 단속 및 캠페인 실시
- 무보험, 무단방치 등 불법자동차 근절로 건전한 자동차 문화 조성
- 자동차관리사업체 지도.점검으로 소비자 권익보호
- 자동차관련 체납과태료 징수로 자체 세입 확충
- 고령운전자 운전면허증 자진반납자 지원
- 주차공간 부족 해소 위한 주차장 조성

### □ 관련 예산사업 내역

(단위:개, 천원)

사업명	회계구분	'21결산	'22예산	'23예산	비고 (세부사업수)
교통문화 의식 함양	일반회계	248,449	231,206	167,067	4
불법 주정차 단속		71,256	163,206	100,567	
어린이 교통체험장 운영		126,575	10,000	7,000	
자동차 등록관리		33,843	42,000	42,000	
고령운전자 운전면허 자 진반납 지원		16,775	16,000	17,500	

### □ 관련 예산사업 개요

사업명	불법 주정차 단속
사업내용	공영노외주차장 관리 불법주정차 단속 업무추진(차량탐재 CCTV 이동단속 2대 ,고정형 CCTV 24대 단속) 명절 및 각종행사 교통지도
사업기간	2023년01월01일 ~ 2027년12월31일
지원형태	직접수행
지원조건	시비 100%
시행주체	사천시



사업명	어린이 교통체험장 운영
사업내용	어린이 교통체험장 조성 및 체험형 교통안전 교육 실시
사업기간	2023년01월01일 ~ 2027년12월31일
지원형태	직접수행
지원조건	시비 100%
시행주체	민원교통과

사업명	자동차 등록관리
사업내용	자동차 등록관련 업무 처리 : 임시번호판 제작, 관련 서식 제작 등 무보험 및 무단방치차량 관리시스템 유지관리 의무보험 및 자동차 검사 등 고지서, 안내문 우편발송
사업기간	2023년01월01일 ~ 2027년12월31일
지원형태	직접수행
지원조건	시비 100%
시행주체	사천시

사업명	고령운전자 운전면허 자진반납 지원
사업내용	고령운전자 자진반납 200명*100,000원
사업기간	2023년01월01일 ~ 2027년12월31일
지원형태	직접수행
지원조건	도비 9%, 시비 91%
시행주체	사천시

(1) 주요내용

- 시민과 소통·공감하는 스마트 시정 구현
- 행정정보시스템의 안정적 운영
- 안전하고 신뢰받는 정보통신서비스 제공 및 정보시스템의 고도화

(2) 성과지표 및 목표치 설정

< 성과지표별 목표치 설정 >

성과지표(단위)	지표 유형	가중치	실적 및 목표치					측정산식 또는 측정방법	자료수집 방법/출처	
			구분	21	22	23	24			25
시민정보화교육 수료율(%)	일반	20	목표	78	78	78	78	78	(수료자수/접수자수)*100	출석부
			실적	78	80					
행정시스템 장애발생대응도(점)	핵심	50	목표	100	100	100	100	100	100-(행정시스템 장애 발생건수*장애시간대별 감점점수)	분기별 행정시스템 장애 발생대응도 보고자료
			실적	100	100					
공공무선인터넷 서비스 이용실적(TB)	일반	30	목표	0	60	60	60	60	데이터사용량 누계	공공와이파이 관제시스템
			실적	0	60					

< 성과지표별 목표치 설정 근거 >

- 시민정보화교육 수료율
  - 전년도 목표값 기준
- 행정시스템 장애발생대응도
  - 정보시스템 무중단 운영으로 행정 신뢰도 향상
- 공공무선인터넷 서비스 이용실적
  - 전년도 데이터사용량 누계

## 단위사업

## 지역정보화 추진

### □ 목적 및 주요내용

#### ○ 목적

- 정보 격차 해소 및 정보활용능력 배양

#### ○ 주요내용

- 지역정보화사업 지원
- 공무원, 시민 정보화 교육
- 시 대표홈페이지 운영

### □ 관련 예산사업 내역

(단위:개, 천원)

사업명	회계구분	'21결산	'22예산	'23예산	비고 (세부사업수)
지역정보화 추진	일반회계	7,100	52,000	78,250	3
지역정보화사업 지원		7,100	14,000	16,000	
정보화 교육 운영		0	28,000	52,250	
인터넷 홈페이지 구축운영		0	10,000	10,000	

### □ 관련 예산사업 개요

사업명	지역정보화사업 지원
사업내용	개인정보보호 홍보물 제작
사업기간	2023년01월01일 ~ 2027년12월31일
지원형태	직접수행
지원조건	시비 100%
시행주체	사천시

사업명	정보화 교육 운영
사업내용	시민 및 공무원 정보화교육 교재 및 강사료, 디지털역량강화 교육
사업기간	2023년01월01일 ~ 2027년12월31일
지원형태	직접수행
지원조건	시비 100%(디지털 역량강화 교육은 시 현금부담의 30% 도비 보조)
시행주체	사천시

사업명	인터넷 홈페이지 구축운영
사업내용	시 대표홈페이지 운영(웹접근성 품질인증 갱신, 본인인증서비스 이용료 등)
사업기간	2023년01월01일 ~ 2027년12월31일
지원형태	직접수행
지원조건	시비 100%
시행주체	사천시

## 단위사업

## 통계관리

### □ 목적 및 주요내용

#### ○ 목적

- 각종 통계조사를 실시하고 그 결과를 시정 발전을 위한 정책의 기초자료로 활용하고자 함

#### ○ 주요내용

- 사업체조사, 광업제조업조사에 필요한 물품 구입 및 인건비 지급
- 행정자료실 상,하반기 도서구입
- 경남 사회조사 조사용품 구입 및 인건비 지급

### □ 관련 예산사업 내역

(단위:개, 천원)

사업명	회계구분	'21결산	'22예산	'23예산	비고 (세부사업수)
통계관리	일반회계	47,448	148,034	134,194	3
통계관리		17,260	82,515	80,539	
행정자료실 운영		6,984	38,000	25,000	
경남 사회조사		23,204	27,519	28,655	

### □ 관련 예산사업 개요

사업명	통계관리
사업내용	사업체 및 광업제조업 조사 인건비 및 물품구입
사업기간	2023년01월01일 ~ 2027년12월31일
지원형태	직접수행
지원조건	시비 100%
시행주체	사천시

사업명	행정자료실 운영
사업내용	행정자료실 운영 및 도서구입
사업기간	2023년01월01일 ~ 2027년12월31일
지원형태	직접수행
지원조건	시비 100%
시행주체	사천시

사업명	경남 사회조사
사업내용	경남 사회조사 조사원 인건비, 물품구입
사업기간	2023년01월01일 ~ 2027년12월31일
지원형태	직접수행
지원조건	시비 50%, 도비 50%
시행주체	사천시

## 단위사업

## 4차산업 및 빅데이터 추진

### □ 목적 및 주요내용

#### ○ 목적

- 정부의 스마트시티 정책에 대응하고 시민과 기업, 지자체가 함께 스마트기술을 활용하여 도시문제를 해결하기 위한 기본 용역 수립
- 활용계획이 명확한 빅데이터 과제를 발굴 분석하여 시정시책 추진에 객관적인 자료로 활용

#### ○ 주요내용

- 사천시 스마트도시계획 수립 용역
- 빅데이터 분석 수요조사를 통한 과제발굴, 분석

### □ 관련 예산사업 내역

(단위:개, 천원)

사업명	회계구분	'21결산	'22예산	'23예산	비고 (세부사업수)
4차산업 및 빅데이터 추진	일반회계	0	0	550,000	2
빅데이터 기반 조성		0	0	50,000	
스마트도시 기반 조성		0	0	500,000	

### □ 관련 예산사업 개요

사업명	빅데이터 기반 조성
사업내용	빅데이터 분석 수요조사를 통한 과제 발굴, 분석
사업기간	2023년01월01일 ~ 2027년12월31일
지원형태	직접수행
지원조건	시비 100%
시행주체	사천시

사업명	스마트도시 기반 조성
사업내용	사천시 스마트도시계획 수립 용역
사업기간	2023년01월01일 ~ 2023년12월31일
지원형태	직접수행
지원조건	시비 100%
시행주체	사천시

## 단위사업

## 정보통신망 확충

### □ 목적 및 주요내용

#### ○ 목적

- 전산,통신,방송시스템의 효율적인 관리로 원활한 행정업무 지원

#### ○ 주요내용

- 전산,정보통신시스템 구축 및 유지보수
- 무인민원발급기 관리
- 업무용 PC 및 소프트웨어 구매
- 정보통신시설 고도화 및 효율적 운영
- 국가정보통신망 시도간 전용 회선료 지원
- 방송 및 영상 시스템 구축 운영
- 공공무선인터넷망(Wi-fi) 구축 운영

### □ 관련 예산사업 내역

(단위:개, 천원)

사업명	회계구분	'21결산	'22예산	'23예산	비고 (세부사업수)
정보통신망 확충	일반회계	1,963,104	2,812,004	2,454,342	12
전산 및 보안시스템 운영		475,474	1,101,661	509,560	
무인민원발급기 관리		73,542	50,000	100,000	
업무용 PC 구입		211,407	155,000	205,000	
행정용 소프트웨어 보급		146,454	174,348	155,388	
시군구행정시스템 (온나라) 운영지원		121,202	123,575	120,990	
통신시스템 운영		543,640	601,000	847,000	
정보통신시설 환경개선		126,452	209,400	295,000	
국가정보통신망 시도간 전용 회선료 지원		55,676	50,176	50,177	
방송 및 영상 시스템 구 축운영		1,900	133,000	2,000	
정보통신공사 업무관리		2,365	4,000	4,000	
공공무선인터넷망 확충		198,779	204,000	160,000	
버스 공공와이파이 구축		6,213	5,844	5,227	

□ 관련 예산사업 개요

사업명	전산 및 보안시스템 운영
사업내용	전산 및 보안시스템 구축 및 유지보수
사업기간	2023년01월01일 ~ 2027년12월31일
지원형태	직접수행
지원조건	시비 100%
시행주체	사천시

사업명	무인민원발급기 관리
사업내용	무인민원발급기 교체 및 관리
사업기간	2023년01월01일 ~ 2027년12월31일
지원형태	직접수행
지원조건	시비 100%
시행주체	사천시

사업명	업무용 PC 구입
사업내용	내구연한이 경과한 노후화된 컴퓨터 구매
사업기간	2023년01월01일 ~ 2027년12월31일
지원형태	직접수행
지원조건	시비 100%
시행주체	사천시

사업명	행정용 소프트웨어 보급
사업내용	업무용 소프트웨어 구매
사업기간	2023년01월01일 ~ 2027년12월31일
지원형태	직접수행
지원조건	시비 100%
시행주체	사천시

사업명	시군구행정시스템(온나라) 운영지원
사업내용	공통기반시스템 유지관리, 온나라시스템 및 문서유통시스템 유지관리, 우편모아시스템 유지관리등
사업기간	2023년01월01일 ~ 2027년12월31일
지원형태	직접수행
지원조건	시비 100%
시행주체	사천시

사업명	통신시스템 운영
사업내용	정보통신 회선료 지급, 정보통신시스템 유지보수
사업기간	2023년01월01일 ~ 2027년12월31일
지원형태	직접수행
지원조건	시비 100%
시행주체	사천시

사업명	정보통신시설 환경개선
사업내용	구내 정보통신시설 신증설 및 이설 정비공사, 노후 정보통신시설 교체 사업
사업기간	2023년01월01일 ~ 2027년12월31일
지원형태	직접수행
지원조건	시비 100%
시행주체	사천시

사업명	국가정보통신망 시도간 전용 회선료 지원
사업내용	국가정보통신망 시도간 전용회선료
사업기간	2023년01월01일 ~ 2027년12월31일
지원형태	직접수행
지원조건	도비 70%, 시비 30%
시행주체	사천시

사업명	방송 및 영상 시스템 구축운영
사업내용	음악방송 수수료 및 방송실 소모품 구입, 방송 및 영상시스템 구축
사업기간	2023년01월01일 ~ 2027년12월31일
지원형태	직접수행
지원조건	시비 100%
시행주체	사천시



사업명	정보통신공사 업무관리
사업내용	정보통신공사 사용전검사 및 방송차량 유지관리
사업기간	2023년01월01일 ~ 2027년12월31일
지원형태	직접수행
지원조건	시비 100%
시행주체	사천시

사업명	공공무선인터넷망 확충
사업내용	공공무선인터넷망 구축 및 회선비 지출
사업기간	2023년01월01일 ~ 2027년12월31일
지원형태	직접수행
지원조건	시비 100%
시행주체	사천시

사업명	버스 공공와이파이 구축
사업내용	관내 시내버스 내 공공와이파이 구축
사업기간	2023년01월01일 ~ 2027년12월31일
지원형태	직접수행
지원조건	국비 50%(직접지원), 도비 15%, 시비 35%
시행주체	사천시



# 안전도시국



<b>전략목표</b>	시민과 함께 만드는 안전하고 살기좋은 강소도시 건설
<b>[소관실국]</b>	안전도시국

## 1. 기본방향

- 시민이 안전하고 행복한 자립도시 건설
- 지역균형 개발로 삶의 질 향상
- 체계적인 도시기반 확충 및 스마트시티 조성

### < 정책사업목표 현황 >

(단위:개, 천원)

정책사업목표	성과 지표수	단위 사업수	예산액
안전도시 실현을 위한 선제적 재난관리체계 구축	9	5	26,873,152
전시재난대비 민방위 운영 역량강화	3	3	737,720
효율적인 도시계획 관리 및 도시개발	3	6	24,285,320
쾌적하고 아름다운 도시경관 조성	2	1	643,500
시민 안전 최우선, 창조와 문화를 이끄는 주거환경 조성	4	3	1,507,800
효율적인 예산집행을 통한 저소득 주거취약 주민의 기초생활 보장	2	1	4,712,000
효율적인 국유재산 관리 및 공공건축 품질 향상	2	2	243,000
농업생산기반시설 정비로 살기좋은 농촌건설	2	1	18,157,629
철저한 하천유지관리로 생태하천 조성	2	1	10,467,854
도시기반시설 확충으로 균형발전 및 지역경제 활성화에 기여	5	5	25,269,612
신속한 민원 처리로 시민불편 해소 및 에너지 절감등 효율적 관리	2	1	2,504,600
지역균형 발전으로 활력있는 도시 조성	3	5	15,503,144

## 2. 조직 및 인력현황

(단위 : 명)

부서명	정원				현원	계단위 직제명
	계	4급이상	5급	6급이하		
계	120	1	6	113	121	
재난안전과	25	1	1	23	25	재난행정팀, 안전관리팀, 재난방재팀, 중대재해예방팀, 민방위팀, 통합관제팀
도시과	17	0	1	16	17	도시행정팀, 도시계획팀, 도시개발팀, 도시경관팀
건축과	23	0	1	22	23	건축관리팀, 건축허가팀, 공동주택팀, 건축복합민원팀
건설과	17	0	1	16	17	건설행정팀, 농업기반팀, 하천팀, 공공시설팀
도로과	21	0	1	20	22	도로계획팀, 도로관리팀, 농어촌도로팀, 도로기동팀
도시재생과	17	0	1	16	17	재생기획팀, 재생지원팀, 균형발전팀, 농촌개발팀

## 3. 예산현황

(단위: 천원, %)

구분	예산액		전년도예산액		비교증감	
		구성비		구성비		증감률
계	132,877,171	100.00 %	122,478,646	100.00 %	10,398,525	8.49%
정책사업	130,905,331	98.52 %	121,193,286	98.95 %	9,712,045	8.01%
행정운영경비	379,840	0.29 %	489,360	0.40 %	△109,520	△22.38%
인력운영비	0	0.00 %	0	0.00 %	0	0.00%
기본경비	379,840	0.29 %	489,360	0.40 %	△109,520	△22.38%
재무활동	1,592,000	1.20 %	796,000	0.65 %	796,000	100.00%

(1) 주요내용

- 현장중심 재난행정 관리
  - 재난대응 및 안전관리
  - 재난대응 현장종합훈련
  - 재난 예경보시설 설치 및 유지
  - 재난 및 기상상황 신속 전파
- 안전문화운동
  - 시민과 함께하는 안전문화운동
  - 안전문화 확산지원
  - 안전관련 조직 활성화
  - 국가안전대진단
  - 시민안전보험 운영
- 완벽한 방재관리
  - 재해위험지역 재난예방
  - 풍수해보험 운영
  - 지역자율방재단 운영
  - 재해사전대비 배수장 관리
  - 재난방재시설 정비
  - 재해위험지구 정비
- 중대재해예방을 위한 안전보건관리체계 구축
  - 산업보건의 보건전문기관 위탁용역
  - 작업장 위험성평가 위탁용역
  - 유해작업환경측정 위탁용역
  - 특수건강검진 용역
- 통합안전센터 관리
  - CCTV 통합안전센터 유지보수
  - CCTV 인프라 통합 및 시스템 고도화
  - CCTV 통합안전센터 24시간 철저한 모니터링 체제 유지
  - CCTV 신규 설치 및 노후장비 교체

(2) 성과지표 및 목표치 설정

< 성과지표별 목표치 설정 >

성과지표(단위)	지표 유형	가중치	실적 및 목표치					측정산식 또는 측정방법	자료수집 방법/출처	
			구분	21	22	23	24			25
재난대응 체계적 관리 (횟수)	일반	30	목표	6	6	6	6	6	재난대응 종합훈련 실시, 안전한 국훈련 실시, 안전관리계획 책자 제작	재난대비 대응 훈련 결과 보고서
			실적	6	6					
재난 예경보시설장비 교체율(%)	일반	7	목표	100	100	100	100	100	(신설교체건수/계획건수)*100	계획서, 준공 검사서
			실적	171.43	100					
안전문화운동 운영실적 (명/건)	일반	5	목표	230/15	230/15	230/15	230/15	230/15	교육참여자수*0.5+ 캠페인건수*0.5	안전문화운동 활동결과 보고서, 캠페인 운영결과
			실적	230/15	230/15					
재해위험지정비 및 재해 위험지역 재난예방(%)	일반	30	목표	75	75	75	75	75	재해위험지구정비율	계획서, 민원처리 결과 보고서
			실적	75	75					
풍수해 보험 가입율(%)	일반	10	목표	100	100	100	100	100	(가입건수/목표건수)*100	풍수해보험 가입 실적 보고서
			실적	100	100					

물놀이사고발생감소도(%)	일반	5	목표	100	100	100	100	100	100-(발생건수*5)	물놀이안전 사고 결과보고서
			실적	100	100					
통합관제 실적(%)	일반	20	목표	90	91	92	92	93	상시 관제 카메라 수/관제센터 연계된 카메라 수*100	CCTV 현황 보고서
			실적	90	91					
산업안전보건 교육실적(%)	일반	5	목표	0	100	100	100	100	(교육참여자수/교육대상자수)*100	안전보건교육 실시결과 보고
			실적	0	99					
산업안전보건 지도점검 실적(%)	일반	10	목표	0	100	100	100	100	(현장점검 완료 개소수/현장점검 필요 개소수)*100	안전보건점검 실적 보고
			실적	0	100					

< 성과지표별 목표치 설정 근거 >

- 재난대응 체계적 관리
  - 재난대비 대응 실제(비대면)훈련
- 재난 예경보시설장비 교체율
  - 시민생활안전 확보
- 안전문화운동 운영실적
  - 시민 참여형 안전교육 활성화
- 재해위험지정비 및 재해위험지역 재난예방
  - 재해위험지구 지역 정비사업
- 풍수해 보험 가입율
  - 풍수해보험 가입실적
- 물놀이사고발생감소도
  - 여름철 물놀이 안전대책 강화
- 통합관제 실적
  - CCTV 현황
- 산업안전보건 교육실적
  - 산업안전보건법상 의무교육 이수
- 산업안전보건 지도점검 실적
  - 중대재해처벌 등에 관한 법률 및 관계법령



## 단위사업

## 재난행정 관리

### □ 목적 및 주요내용

#### ○ 목적

- 재난대응 체계적인 관리 및 구축

#### ○ 주요내용

- 재난대응 및 안전관리 역량강화
- 재난대응 종합훈련 및 안전한국훈련 실시
- 재난대응 매뉴얼 지속 정비 및 배포
- 2023년도 사천시 안전관리계획 작성 배포
- 자연재난 유형별 대응 홍보물 제작
- 기능연속성계획 및 여름철 상황대응계획 수립
- 재난예경보시설 설치 및 유지관리

### □ 관련 예산사업 내역

(단위:개, 천원)

사업명	회계구분	'21결산	'22예산	'23예산	비고 (세부사업수)
재난행정 관리	일반회계	738,905	815,224	494,115	4
재난대응 및 안전관리		155,172	221,300	210,100	
기초단위 현장종합훈련 지원		5,791	5,791	5,168	
재난예경보시설 설치 및 유지		577,942	588,133	238,847	
폭염대비(자체)		0	0	40,000	

### □ 관련 예산사업 개요

사업명	재난대응 및 안전관리
사업내용	안전관리 계획 재난 대처요령 홍보용 책자 제작 재난대응 훈련
사업기간	2023년01월01일 ~ 2027년12월31일
지원형태	직접수행
지원조건	시비 100%
시행주체	사천시

사업명	기초단위 현장종합훈련 지원
사업내용	재난대응 통합훈련 시나리오를 개발하여 이에 기초한 현장종합훈련 실시
사업기간	2023년01월01일 ~ 2027년12월31일
지원형태	직접수행
지원조건	국비 50%, 도비 25%, 시비 25%
시행주체	사천시

사업명	재난대응 종합훈련(자체)
사업내용	재난대응 통합훈련 시나리오를 개발하여 이에 기초한 현장종합훈련 실시
사업기간	2023년01월01일 ~ 2027년12월31일
지원형태	직접수행
지원조건	시비 100%
시행주체	사천시

사업명	재난예경보시설 설치 및 유지
사업내용	재난 예경보시설 교체, 유지보수 등 자연마을 무선방송시스템 설치
사업기간	2023년01월01일 ~ 2027년12월31일
지원형태	직접수행
지원조건	시비 100%
시행주체	사천시

사업명	폭염대비(자체)
사업내용	양심생수 제공 2개소 제공기간 : 2023. 7.~8.
사업기간	2023년01월01일 ~ 2023년12월31일
지원형태	직접수행
지원조건	시비 100%
시행주체	사천시

## 단위사업

## 안전관리

### □ 목적 및 주요내용

#### ○ 목적

- 시민과 함께하는 맞춤형 안전문화전개

#### ○ 주요내용

- 안전문화운동 전개 및 안전문화 확산지원
  - 재난예방을 위한 대시민 홍보 실시
  - 안전문화운동 홍보 캠페인 및 교육
  - 시기별, 계절별 안전문화 홍보물 제작 배포
  - 시민안전보험 운영
- 안전사고 예방 홍보 및 시설물관리
  - 안전사고 예방 중심의 현장점검 강화(재해취약시설 안전점검, 시기별 축제·행사 등)
- 안전관련 조직 활성화
  - 시민안전봉사대 조직 활성화 지원
- 국가안전대진단 실시
  - 특정관리 시설물 일제 점검 실시
- 여름철 물놀이 인명피해 ZERO화
  - 물놀이 안전시설 설치

### □ 관련 예산사업 내역

(단위:개, 천원)

사업명	회계구분	'21결산	'22예산	'23예산	비고 (세부사업수)
안전관리	일반회계	212,995	288,652	259,630	9
사회재난 예방		103,384	147,700	129,200	
재난관리자원 비축관리		0	0	8,000	
안전문화운동		6,700	6,700	7,700	
안전문화 확산지원		0	40,000	40,000	
안전관리 조직 활성화		31,180	30,500	33,500	
국가안전대진단		16,000	16,000	14,330	
여름철 물놀이 인명피해 경감사업		18,094	20,280	3,200	
(해상)안전보안관 운영		3,077	4,072	5,300	
코로나19 예방사업		34,560	23,400	18,400	

□ 관련 예산사업 개요

사업명	사회재난 예방
사업내용	안전사고 예방 홍보물 제작 및 안전시설물 관리 등
사업기간	2023년01월01일 ~ 2027년12월31일
지원형태	직접수행
지원조건	시비 100%
시행주체	사천시

사업명	재난관리자원 비축관리
사업내용	발생 가능성이 높은 재난에 대해 필요한 재난관리 자원 확보(수방자재, 응급구호품 등) 재난발생 시 신속한 복구가 이루어지도록 자재, 장비, 인력 등 재난별 재난관리 자원 확보
사업기간	2023년01월01일 ~ 2027년12월31일
지원형태	직접수행
지원조건	시비 100%
시행주체	사천시

사업명	안전문화운동
사업내용	홍보물, 현수막, 예방용품 구입
사업기간	2023년01월01일 ~ 2027년12월31일
지원형태	직접수행
지원조건	도비 30%, 시비 70%
시행주체	사천시

사업명	안전문화 확산지원
사업내용	화재발생가구 임시 거주 주택 지원
사업기간	2023년01월01일 ~ 2027년12월31일
지원형태	직접수행
지원조건	도비 50%, 시비 50%
시행주체	사천시

사업명	안전관리 조직 활성화
사업내용	안전문화운동 확산을 위한 홍보, 캠페인 추진, 취약가구 안전점검 등 봉사활동 전개
사업기간	2023년01월01일 ~ 2027년12월31일
지원형태	민간보조
지원조건	시비 100%
시행주체	사천시/시민안전봉사대

사업명	국가안전대진단
사업내용	국가안전대진단 추진 - 진단대상 법령에 의한 안전관리대상 시설 또는 물질 대중교통수단, 재해취약시설 등 국민이 안전신문고를 통해 안전위해요인으로 신고한 사항 - 추진방법 국민참여 진단 : 안전신고 활성화 민관주도 진단 : 민관합동 점검
사업기간	2023년01월01일 ~ 2027년12월31일
지원형태	직접수행
지원조건	도비 30%, 시비 70%
시행주체	사천시

사업명	여름철 물놀이 인명피해 경감사업
사업내용	물놀이 안전시설 정비
사업기간	2023년01월01일 ~ 2027년12월31일
지원형태	직접수행
지원조건	국비 50%, 도비 25%, 시비 25%
시행주체	사천시

사업명	(해상)안전보안관 운영
사업내용	해상안전보안관 안전신고 교육 및 캠페인 등 행사참여 실비보상 해상안전보안관 활동 및 운영에 필요한 홍보물품 구입 등 필요경비
사업기간	2023년01월01일 ~ 2027년12월31일
지원형태	직접수행
지원조건	도비 100%
시행주체	사천시

사업명	코로나19 예방사업
사업내용	코로나19 예방 홍보물 제작 및 방역물품 구입
사업기간	2023년01월01일 ~ 2027년12월31일
지원형태	직접수행
지원조건	시비 100%
시행주체	사천시

## 단위사업

## 방재관리

### □ 목적 및 주요내용

#### ○ 목적

- 재해위험지구 및 소규모 위험시설 체계적 관리·정비
- 재해위험요소 발굴 분석·평가로 안정적 재해예방

#### ○ 주요내용

- 풍수해보험 가입을 위한 시민 홍보 강화 및 풍수해보험 운영
- 침수흔적도 작성 : 침수지역(집중호우, 태풍 등의 영향)
- 지역자율방재단 상황대처 능력 강화 교육, 조직 정비
- 배수펌프장 정비 : 9개소
- 긴급복구재해복구 활동비 지원
- 재해위험지 정비 및 재해위험지구 정비사업 추진

### □ 관련 예산사업 내역

(단위:개, 천원)

사업명	회계구분	'21결산	'22예산	'23예산	비고 (세부사업수)
방재관리	일반회계	3,126,211	13,295,500	23,396,140	13
재해위험지역 재난예방		264,630	617,000	427,000	
풍수해보험 운영		16,657	20,000	30,000	
지역자율방재단 운영		17,727	19,000	27,000	
재난사전대비 배수장 관리		138,572	269,500	262,140	
재해위험지 정비		11,633	120,000	120,000	
재난방재시설 정비		384,632	250,000	300,000	
풍수해생활권 종합정비(구암지구)		0	0	1,800,000	
재해위험지역정비(재해위험지구-완사(마곡))		230,270	2,000,000	4,655,000	
재해위험지역정비(재해위험지구-고읍·선인)		1,147,996	2,000,000	4,475,000	
재해위험지역정비(급경사지-통창공원)		114,097	600,000	2,000,000	
재해위험지역정비(급경사지-청널공원)		0	0	300,000	
우수저류시설 설치사업(청널지구)		799,997	7,400,000	8,000,000	
우수저류시설 설치사업(향촌지구)		0	0	1,000,000	

□ 관련 예산사업 개요

사업명	재해위험지역 재난예방
사업내용	응급복구장비 임차 재해예방 시설 및 시스템 시설유지관리비 제세공과금 민간인재해 및 복구활동보상금
사업기간	2023년01월01일 ~ 2027년12월31일
지원형태	직접수행
지원조건	시비 100%
시행주체	사천시

사업명	풍수해보험 운영
사업내용	풍수해보험사업 지원대상 : 주택, 온실(비닐하우스 포함), 소상공인 -대상재해 : 태풍, 홍수, 호우, 강풍, 풍랑, 해일, 대설(지진 포함) -시행주체 : 행정안전부, 운영: 민간보험사(DB, 현대, 삼성, KB, NH농협, 한화)
사업기간	2023년01월01일 ~ 2027년12월31일
지원형태	직접수행
지원조건	풍수해보험료의 70%-87% 정부지원 기초수급자 : 87%, 차상위계층: 77.5%, 일반인/온실/상가/공장 70%지원
시행주체	사천시

사업명	지역자율방재단 운영
사업내용	자율방재단 운영
사업기간	2023년01월01일 ~ 2027년12월31일
지원형태	직접수행
지원조건	시비 100%
시행주체	사천시

사업명	재난사전대비 배수장 관리
사업내용	배수펌프장 운영 및 유지관리
사업기간	2023년01월01일 ~ 2027년12월31일
지원형태	직접수행
지원조건	시비 100%
시행주체	사천시

사업명	재해위험지 정비
사업내용	읍면동지역 재해위험지 정비, 급경사지 안전진단 용역
사업기간	2023년01월01일 ~ 2027년12월31일
지원형태	직접수행
지원조건	시비 100%
시행주체	사천시

사업명	재난방재시설 정비
사업내용	재난방재시설 정비
사업기간	2023년01월01일 ~ 2027년12월31일
지원형태	직접수행
지원조건	시비 100%
시행주체	사천시

사업명	풍수해생활권 종합정비(구암지구)
사업내용	배수펌프장 1개소(Q=162m <sup>3</sup> /min), 고지배수로 860m 우수관거 1.28km, 지방하천 2.27km, 소하천 1개소 0.32km 등
사업기간	2023년01월01일 ~ 2025년12월31일
지원형태	직접수행
지원조건	국특 50%, 도비 25%, 시비 25%
시행주체	사천시

사업명	재해위험지역정비(재해위험지구-완사(마곡))
사업내용	하천정비 L=1.42km, 교량 가설 1개소
사업기간	2021년01월01일 ~ 2023년12월31일
지원형태	직접수행
지원조건	국비 50%, 도비 15%, 시비 35%
시행주체	사천시

사업명	재해위험지역정비(재해위험지구-고읍·선인)
사업내용	배수펌프장증설 1개소(Q=510m <sup>3</sup> /min), 고지배수로 1.38km 우수관거 3.0km, 지방하천 2.1km, 소하천 3개소 3.99km 등
사업기간	2021년01월01일 ~ 2025년12월31일
지원형태	직접수행
지원조건	국비 50%, 도비 15%, 시비 35%
시행주체	사천시



사업명	재해위험지역정비(급경사지-동창공원)
사업내용	사면정비(L=120m, H=10~20m), 낙석방지책 L=90m 용지보상: 707㎡
사업기간	2021년01월01일 ~ 2024년01월31일
지원형태	직접수행
지원조건	국비 50%, 도비 15%, 시비 35%
시행주체	사천시

사업명	재해위험지역정비(급경사지-청널공원)
사업내용	사면정비(L=140.0m) H=10.0~30.0m, 낙석방지망 A=5,460.0㎡ 설치 등
사업기간	2023년01월01일 ~ 2024년12월31일
지원형태	직접수행
지원조건	국비 50%, 도비 15%, 시비 35%
시행주체	사천시

사업명	우수저류시설 설치사업(청널지구)
사업내용	우수저류시설 : 우수저류조 2개소(V=28,500㎡) 배수로시설 : 고지배수로(L=500m), 관로정비(L=800m) 기타 부대시설 : 지배수 펌프, 조경 등
사업기간	2021년01월01일 ~ 2024년01월31일
지원형태	직접수행
지원조건	국비 50%, 도비 10%, 시비 40%
시행주체	사천시

사업명	우수저류시설 설치사업(향촌지구)
사업내용	우수저류시설 : 우수저류조 1개소(V=10,800㎡) 배수로시설 : 고지배수로(L=590m), 관로정비(L=860m) 기타 부대시설 : 방류 펌프 등
사업기간	2023년01월01일 ~ 2025년12월31일
지원형태	직접수행
지원조건	국비 50%, 도비 10%, 시비 40%
시행주체	사천시

**단위사업****중대재해 예방****□ 목적 및 주요내용****○ 목적**

- 안전보건관리체계 구축 및 이행으로 사천시 중대재해 예방

**○ 주요내용**

- 사천시 중대재해 예방을 위한 위탁용역 사업 실시
  - 산업보건의 보건전문기관 위탁용역
  - 유해위험요인을 파악하여 위험성을 감소시키기 위한 위험성 평가 위탁용역
  - 유해요인 사업장 근로자에 대한 질병 발견 및 예방을 위한 유해요인 사업장 근로자 특수건강검진 위탁용역
  - 유해 작업장의 환경 개선으로 근로자의 질환 예방을 위한 작업환경측정 위탁용역

**□ 관련 예산사업 내역**

(단위:개, 천원)

사업명	회계구분	'21결산	'22예산	'23예산	비고 (세부사업수)
중대재해 예방	일반회계	0	0	122,000	1
중대재해 관리		0	0	122,000	

**□ 관련 예산사업 개요**

- 사업명 : 중대재해 관리
- 사업내용 : 중대재해예방 홍보  
중대재해 관리업무 추진
- 사업기간 : 2023년01월01일 ~ 2027년12월31일
- 지원형태 : 직접수행
- 지원조건 : 시비 100%
- 시행주체 : 사천시

단위사업

통합안전센터 관리

□ 목적 및 주요내용

○ 목적

- 통합안전센터의 내실있는 운영으로 시민안전 구현

○ 주요내용

- CCTV 통합안전센터 유지 보수
- CCTV 인프라 통합 및 시스템 고도화
- CCTV 통합안전센터 24시간 철저한 모니터링 체제 유지
- CCTV 신규 설치 및 노후장비 교체

□ 관련 예산사업 내역

(단위:개, 천원)

사업명	회계구분	'21결산	'22예산	'23예산	비고 (세부사업수)
통합안전센터 관리	일반회계	3,390,559	3,216,356	2,601,267	3
CCTV통합안전센터 운영		3,154,340	2,959,738	2,296,573	
CCTV통합안전센터 관리 (교육비특별회계)		236,219	256,618	284,694	
주민안심귀갓길 조성 사업 (주민참여예산)		0	0	20,000	

□ 관련 예산사업 개요

사업명	CCTV통합안전센터 운영
사업내용	CCTV통합안전센터 운영 및 관리
사업기간	2023년01월01일 ~ 2027년12월31일
지원형태	직접수행
지원조건	구축 : 국비 50%, 도비 15%, 시비 35% 운영 : 시비 775,000천원 관리 : 도 교육청 운영비 일부 지원( 초등학교 연계 회선비 : 11,337천원, 모니터 요원 인건비 : 8명 245,568천원 정도)
시행주체	사천시

사업명	CCTV통합안전센터 관리(교육비특별회계)
사업내용	CCTV통합안전센터 관리
사업기간	2023년01월01일 ~ 2027년12월31일
지원형태	직접수행
지원조건	도비 100%
시행주체	사천시

사업명	주민안심귀갓길 조성 사업(주민참여예산)
사업내용	총사업비 : 20,000천원 CCTV : 6 × 150만원 = 9,000천원 로고라이트 : 4 × 100만원 = 4,000천원 부대설치비 : 7,000천원
사업기간	2023년01월01일 ~ 2023년12월31일
지원형태	직접수행
지원조건	시비 100%
시행주체	사천시

(1) 주요내용

- 민방위훈련
  - 민방위대 활동지원
  - 민방위훈련
  - 민방위시설장비관리 - 민방위대 화생방용 방독면 보급
  - 을지태극연습지원
  - 민방위교육
  - 사회복무요원 관리
- 주민생활 구호활동
  - 안전문화 생활 정착

(2) 성과지표 및 목표치 설정

< 성과지표별 목표치 설정 >

성과지표(단위)	지표 유형	가중치	실적 및 목표치					측정산식 또는 측정방법	자료수집 방법/출처	
			구분	21	22	23	24			25
민방위대교육훈련참여율(%)	핵심	60	목표	100	100	100	100	100	민방위교육훈련참여율*0.5+여성민방위대원참여율*0.5	민방위 교육·훈련 결과 보고
			실적	100	100					
민방위시설장비 사전 점검(%)	일반	20	목표	100	100	100	100	100	민방위 장비 확보율*0.5+민방위시설 교체율*0.5	민방위 시설 장비 정비 실적 보고
			실적	100	100					
비상대비·을지연습 평가(%/명)	일반	20	목표	100	100	100	100	100	비상교육훈련이수율*0.3+을지연습훈련참여인원*0.3+사건계획처리율*0.4	계획수립 및 결과보고
			실적	100	100					

< 성과지표별 목표치 설정 근거 >

- 민방위대교육훈련참여율
  - 체험, 실습 중심의 민방위대원교육 및 생활민방위참여
- 민방위시설장비 사전 점검
  - 민방위훈련 및 재난대비 민방위시설장비 점검
- 비상대비·을지연습 평가
  - 전시임무 대처능력 배양

## 단위사업

## 민방위 운영

### □ 목적 및 주요내용

#### ○ 목적

- 전시·재난발생시 즉각대응 가능한 민방위대 육성
- 민방위 임무 숙지 및 훈련 참석률 제고

#### ○ 주요내용

- 주민·대원 참여형 민방위 훈련
  - 재난대비 지역, 직장 특성화 훈련 : 2회(4월, 8월)
  - 민방위의 날 훈련 : 4회(3월, 5월, 9월, 10월)
- 시민 안전 행복을 위한 민방위 역할 및 위상 제고
  - 주부민방위대 실기경연대회 개최 : 상반기
  - 민방위 역할 및 위상 제고를 위한 창설기념행사(9월)
- 민방위 시설 점검·관리 및 장비 개선
  - 경보시설 신규 설치 1개소
  - 경보사이렌 8개소(매월), 민방위 및 화생방 장비 12종 7,527점(연4회)
  - 비상급수시설 10개소(수질검사 4회), 대피시설 34개소(연4회)
- 비상대비 을지태극연습 추진 : 2023년 8월 중

### □ 관련 예산사업 내역

(단위:개, 천원)

사업명	회계구분	'21결산	'22예산	'23예산	비고 (세부사업수)
민방위 운영	일반회계	172,594	201,203	275,960	11
민방위훈련		26,022	63,521	64,520	
을지태극연습지원		12,852	22,400	22,400	
국민 참여 민방위의 날 훈련경비		1,900	1,900	1,900	
민방위교육운영비		9,543	9,122	30,850	
민방위 실기교육 강사수 당		0	5,160	2,520	
민방위대 활동지원		12,518	15,540	7,470	
주부민방위기동대 지원		3,343	5,800	5,800	
민방위시설장비관리		57,180	34,000	48,000	
민방위경보 사각지역 해 소		0	0	40,000	
민방위대 화생방 방독면 보급		32,736	32,760	29,400	
민방위대원 화생방용 방 독면 자체 보급		16,500	11,000	23,100	

□ 관련 예산사업 개요

사업명	민방위훈련
사업내용	민방위복 구입, 주민신고훈련 신고자 보상금, 각종 시범훈련 참석자 실비보상
사업기간	2023년01월01일 ~ 2027년12월31일
지원형태	직접수행
지원조건	시비 100%
시행주체	사천시

사업명	을지대극연습지원
사업내용	을지연습 홍보물 제작, 근무자 급식·간식비 지원
사업기간	2023년01월01일 ~ 2027년12월31일
지원형태	직접수행
지원조건	시비 100%
시행주체	사천시

사업명	국민 참여 민방위의 날 훈련경비
사업내용	민방위의 날 훈련
사업기간	2023년01월01일 ~ 2027년12월31일
지원형태	직접수행
지원조건	국비 30%, 도비 21%, 시비 49%
시행주체	사천시

사업명	민방위교육운영비
사업내용	마을단위 소집단훈련경비, 기술지원대 등 전문교육, 민방위리더양성, 지원민방위대 육성, 민방위 교육 강사수당
사업기간	2023년01월01일 ~ 2027년12월31일
지원형태	직접수행
지원조건	국비 30%, 도비 21%, 시비 49%
시행주체	사천시

사업명	민방위 실기교육 강사수당
사업내용	민방위 실기교육 강사수당 지급
사업기간	2023년01월01일 ~ 2027년12월31일
지원형태	직접수행
지원조건	도비 30%, 시비 70%
시행주체	사천시

사업명	민방위대 활동지원
사업내용	민방위지원대활동비 지원
사업기간	2023년01월01일 ~ 2027년12월31일
지원형태	직접수행
지원조건	도비 30%, 시비 70%
시행주체	사천시

사업명	주부민방위기동대 지원
사업내용	실기경연대회 각종 물품 임차 및 구입, 실기경연대회 참가자 실비 보상 등
사업기간	2023년01월01일 ~ 2027년12월31일
지원형태	자치단체보조
지원조건	시비 100%
시행주체	사천시/사천시주부민방위기동대

사업명	민방위시설장비관리
사업내용	민방위 경보사이렌 유지관리, 민방위 장비 구입, 사이렌 이설, 경보사이렌 예비품구입 등
사업기간	2023년01월01일 ~ 2027년12월31일
지원형태	직접수행
지원조건	시비 100%
시행주체	사천시

사업명	민방위경보 사각지역 해소
사업내용	중형단말 1개소 신규 설치
사업기간	2023년01월01일 ~ 2023년12월31일
지원형태	직접수행
지원조건	국비 30%, 도비 21%, 시비 49%
시행주체	사천시



사업명	민방위대 화생방 방독면 보급
사업내용	민방위대 방독면 보급
사업기간	2023년01월01일 ~ 2027년12월31일
지원형태	직접수행
지원조건	국비 30%, 도비 21%, 시비 49%
시행주체	사천시

사업명	민방위대원 화생방용 방독면 자체 보급
사업내용	지역민방위대원 방독면 보급
사업기간	2023년01월01일 ~ 2027년12월31일
지원형태	직접수행
지원조건	도비 30%, 시비 70%
시행주체	사천시

**단위사업****사회복무요원 관리****□ 목적 및 주요내용****○ 목적**

- 책임감을 갖춘 사회복무요원 양성

**○ 주요내용**

- 사회복무요원 배정수요 : 15명
- 복무수행 능력 배양을 위한 교육 : 연중
  - 소양교육(15명), 직무교육(15명), 리더양성 교육(15명)
  - 경남병무지청 교육계획과 연계 추진
  - 재복무자, 연장복무자 등은 보수교육을 통해 성실복무 유도
- 의사소통을 위한 정기적 복무점검 : 2회(5, 11월)
  - 복무규율 위반자에 대한 의식전환 및 의사소통 개선
- 복무요원 고충상담 : 월 1회
- 복무중 사고 등에 대비한 상해보험 가입

**□ 관련 예산사업 내역**

(단위:개, 천원)

사업명	회계구분	'21결산	'22예산	'23예산	비고 (세부사업수)
사회복무요원 관리	일반회계	267,766	367,592	398,760	1
사회복무요원 관리		267,766	367,592	398,760	

**□ 관련 예산사업 개요**

- 사업명 : 사회복무요원 관리
- 사업내용 : 사회복무요원 보상금, 재해시 보상비, 피복비 등
- 사업기간 : 2023년01월01일 ~ 2027년12월31일
- 지원형태 : 직접수행
- 지원조건 : 시비 100%
- 시행주체 : 사천시

단위사업

주민생명 구호활동

□ 목적 및 주요내용

○ 목적

- 주민생명 구호활동 지원
- 소방업무 지원

○ 주요내용

- 취약계층 주택화재안심보험 가입 지원
- 독거노인세대 단독경보형 감지기 구입
- 의용소방대 소방활동 지원

□ 관련 예산사업 내역

(단위:개, 천원)

사업명	회계구분	'21결산	'22예산	'23예산	비고 (세부사업수)
주민생명 구호활동	일반회계	25,564	53,000	63,000	1
안전문화 생활 정착		25,564	53,000	63,000	

□ 관련 예산사업 개요

- 사업명 : 안전문화 생활 정착
- 사업내용 : 비상용 소모품 구입, 독거노인세대 단독경보형 감지기 등 구입  
 각종 재난재해 및 주민생활 안전 홍보  
 구조 구급 화재 등 재난예방 홍보
- 사업기간 : 2023년01월01일 ~ 2027년12월31일
- 지원형태 : 직접수행
- 지원조건 : 시비 100%
- 시행주체 : 사천시

(1) 주요내용

- 도시계획도로 개설
- 장기미집행 도시계획시설 대지보상사업
- 도시개발사업

(2) 성과지표 및 목표치 설정

< 성과지표별 목표치 설정 >

성과지표(단위)	지표 유형	가중치	실적 및 목표치					측정산식 또는 측정방법	자료수집 방법/출처	
			구분	21	22	23	24			25
도시계획도로 보상 및 개설(%)	핵심	60	목표	67	67	67	67	67	사업비집행금액/ 예산액	내부문서, 지방재정관리시스템
			실적	67	67					
도시개발사업(건)	일반	10	목표	70	70	70	70	70	사업추진절차 이행여부	내부문서
			실적	70	70					
체계적인 도시관리(건)	일반	30	목표	67	67	67	67	67	도시관리계획 협의건수	내부문서
			실적	67	67					

< 성과지표별 목표치 설정 근거 >

- 도시계획도로 보상 및 개설
  - 도시계획도로 사업비 집행
- 도시개발사업
  - 사업추진 절차 이행여부
- 체계적인 도시관리
  - 도시관리계획 협의

## 단위사업

## 체계적인 도시관리

### □ 목적 및 주요내용

#### ○ 목적

- 효율적인 도시계획 관리로 시민중심의 도시계획 인프라 구축
- 균형 있는 도시기반 구성
- 우리 시 기본계획 및 관리계획에 대한 객관적이고 체계적인 판단 근거 마련

#### ○ 주요내용

- 도시관리계획 결정(변경) 용역
- 동계~사주교차로간 도시계획도로 개설
- 미지급용지 보상, 도시계획정보체계(UPLS) DB유지보수 용역
- 삼천포 진널지구 도시개발사업

### □ 관련 예산사업 내역

(단위:개, 천원)

사업명	회계구분	'21결산	'22예산	'23예산	비고 (세부사업수)
체계적인 도시관리	일반회계	3,790,000	2,131,000	3,484,920	5
체계적인 도시관리		44,311	53,000	60,920	
미지급용지 보상		21,869	150,000	150,000	
도시관리계획 결정(변경) 용역		536,354	510,000	515,000	
도시계획정보체계(UPLS) DB 유지보수 용역		55,073	65,000	65,000	
동계~사주교차로간 도시 계획도로 개설 (주한미군)		3,132,393	1,353,000	2,694,000	

### □ 관련 예산사업 개요

사업명	체계적인 도시관리
사업내용	사무관리비, 업무추진비, 여비 등
사업기간	2023년01월01일 ~ 2027년12월31일
지원형태	직접수행
지원조건	시비 100%
시행주체	사천시

사업명	미지금융지 보상
사업내용	종전에 시행된 공익사업의 부지로서 보상금이 지급되지 아니한 토지 보상
사업기간	2017년01월01일 ~ 2027년12월31일
지원형태	직접수행
지원조건	시비 100%
시행주체	사천시

사업명	도시관리계획 결정(변경) 용역
사업내용	도시관리계획 결정(변경)
사업기간	2023년01월01일 ~ 2027년12월31일
지원형태	직접수행
지원조건	시비 100%
시행주체	사천시

사업명	도시계획정보체계(UPLS) DB 유지보수 용역
사업내용	도시계획정보체계(UPLS) DB유지 보수
사업기간	2014년01월01일 ~ 2027년12월31일
지원형태	직접수행
지원조건	시비 100%
시행주체	사천시

사업명	동계~사주교차로간 도시계획도로 개설 (주한미군)
사업내용	공사 및 보상
사업기간	2018년01월01일 ~ 2023년12월31일
지원형태	직접수행
지원조건	국비 50%, 시비 50%
시행주체	사천시

단위사업

도시계획도로 개설(대로)

□ 목적 및 주요내용

○ 목적

- 시의 주 간선도로 개설을 통한 시민 통행 불편 해소
- 차량 통행 분산으로 교통난 해소 및 물동량 증가
- 도시기반 시설 확충으로 지역 발전 도모

○ 주요내용

- 화력발전소 우회도로 개설사업
- 국도3호선~금문해안도로간 연결도로 개설
- 용강주공APT~용두간 도로개설

□ 관련 예산사업 내역

(단위:개, 천원)

사업명	회계구분	'21결산	'22예산	'23예산	비고 (세부사업수)
도시계획도로 개설(대로)	일반회계	866,245	10,000,000	11,500,000	5
용강주공APT~용두간 도로 개설(대로3-4호선)		0	2,500,000	3,000,000	
국도3호선~금문해안도로 간 연결도로(대로3-13호선)		866,245	1,000,000	1,000,000	
화력발전소 우회도로 개 설사업(중로2-27호선)		0	6,500,000	6,500,000	
남평사거리~봉남천간 도 시계획도로 개설공사(대 로3-3호선)		0	0	500,000	
죽림삼거리 주변 도시계 획도로 확포장공사		0	0	500,000	

□ 관련 예산사업 개요

사업명	용강주공APT~용두간 도로개설(대로3-4호선)
사업내용	용강주공APT~용두간 도로개설(대로3-4호선)
사업기간	2014년01월01일 ~ 2024년12월31일
지원형태	직접수행
지원조건	시비 100%
시행주체	사천시

사업명	국도3호선~금문해안도로간 연결도로(대로3-13호선)
사업내용	국도3호선~금문해안도로간 연결도로(대로3-13호선)
사업기간	2014년01월01일 ~ 2024년12월31일
지원형태	직접수행
지원조건	시비 100%
시행주체	사천시

사업명	화력발전소 우회도로 개설사업 (중로2-27호선)
사업내용	도로개설 L=4.3km, 토지보상 A=77,440㎡
사업기간	2019년01월01일 ~ 2026년12월31일
지원형태	직접수행
지원조건	시비 100%(보상), 기타 100%(공사)
시행주체	사천시

사업명	남평사거리~봉남천간 도시계획도로 개설공사(대로3-3호선)
사업내용	남평사거리~봉남천간 도시계획도로 개설공사(대로3-3호선)
사업기간	2021년01월01일 ~ 2025년12월31일
지원형태	직접수행
지원조건	시비 100%
시행주체	사천시

사업명	죽림삼거리 주변 도시계획도로 확포장공사
사업내용	죽림삼거리 주변 도시계획도로 확포장
사업기간	2023년01월01일 ~ 2024년12월31일
지원형태	직접수행
지원조건	시비 100%
시행주체	사천시



단위사업

도시계획도로 개설(종로)

□ 목적 및 주요내용

○ 목적

- 시의 보조간선도로 개설을 통한 시민 통행불편 해소
- 차량 통행 분산으로 교통난 해소 및 물동량 증가
- 도시기반 시설 확충으로 지역 발전 도모

○ 주요내용

- 실안마을 도시계획도로 개설
- 삼천포대교공원~각산사거리간 도시계획도로 개설
- 고읍~예수간 교량 가설
- 서포면 사무소 주변 도시계획도로 개설

□ 관련 예산사업 내역

(단위:개, 천원)

사업명	회계구분	'21결산	'22예산	'23예산	비고 (세부사업수)
도시계획도로 개설(종로)	일반회계	2,138,683	3,900,000	3,800,000	7
죽림삼거리~남양동주민센터간 도시계획도로 개설(종로1-1호선)		200,000	500,000	500,000	
송포농공단지~송천마을간 도시계획도로 개설(종로1-2호선)		0	500,000	500,000	
대흥불교사~한전아파트간 도시계획도로 개설(종로2-9호선)		0	300,000	300,000	
엘크루주변 도시계획도로 개설(종로3-9, -44호선)		0	300,000	300,000	
서포면사무소 주변 도시계획도로 개설(종로2-7호선)		500,000	300,000	500,000	
삼천포대교공원~각산사거리간 도시계획도로개설(종로1-21호선)		878,942	1,000,000	1,000,000	
고읍~예수간 교량 가설(종로1-16호선)		559,741	1,000,000	700,000	

□ 관련 예산사업 개요

사업명	죽림삼거리~남양동주민센터간 도시계획도로 개설(종로1-1호선)
사업내용	죽림삼거리~남양동주민센터간 도시계획도로 개설(종로1-1호선)
사업기간	2006년01월02일 ~ 2025년12월31일
지원형태	직접수행
지원조건	시비 100%
시행주체	사천시

사업명	송포농공단지~송천마을간 도시계획도로 개설(중로1-2호선)
사업내용	송포농공단지~송천마을간 도시계획도로 개설(중로1-2호선)
사업기간	2014년01월01일 ~ 2025년12월31일
지원형태	직접수행
지원조건	시비 100%
시행주체	사천시

사업명	대흥불교사~한전아파트간 도시계획도로 개설(중로2-9호선)
사업내용	대흥불교사~한전아파트간 도시계획도로 개설(중로2-9호선)
사업기간	2013년01월01일 ~ 2025년12월31일
지원형태	직접수행
지원조건	시비 100%
시행주체	사천시

사업명	엘크루주변 도시계획도로개설(중로3-9, -44호선)
사업내용	엘크루주변 도시계획도로 개설(중로3-9호선, -44호선)
사업기간	2014년01월01일 ~ 2024년12월31일
지원형태	직접수행
지원조건	시비 100%
시행주체	사천시

사업명	서포면사무소 주변 도시계획도로 개설(중로2-7호선)
사업내용	도시계획도로 개설
사업기간	2014년01월01일 ~ 2023년12월31일
지원형태	직접수행
지원조건	시비 100%
시행주체	사천시

사업명	삼천포대교공원~각산사거리간 도시계획도로개설(중로1-21호선)
사업내용	도시계획도로 확포장 L=1,035m, B=15m=>20m
사업기간	2016년01월01일 ~ 2025년12월31일
지원형태	직접수행
지원조건	도비 80,000천원, 시비 17,020,000천원
시행주체	사천시

사업명	고읍~예수간 교량 가설(중로1-16호선)
사업내용	교량 가설
사업기간	2019년01월01일 ~ 2024년12월31일
지원형태	직접수행
지원조건	시비 100%
시행주체	사천시

단위사업

도시계획도로 개설(소로)

□ 목적 및 주요내용

○ 목적

- 도시기반시설 확충으로 시민 통행불편 해소
- 장기미집행 도시계획시설 집행을 통한 시민 생활불편 해소
- 도시기반 시설 확충으로 지역 발전 도모

○ 주요내용

- 동서동 5,7통 도시계획도로 개설
- 해양수산~청닐공원 도시계획도로 개설
- 망산공원 진입 도시계획도로 개설
- 구.사천청사~구.동성초교간 도시계획도로 개설
- 사천읍 평화빌 뒤편 도시계획도로 개설
- 선인구획정리지구~중앙병원간 도시계획도로 개설

□ 관련 예산사업 내역

(단위:개, 천원)

사업명	회계구분	'21결산	'22예산	'23예산	비고 (세부사업수)
도시계획도로 개설(소로)	일반회계	1,754,170	3,715,000	4,715,000	20
사천읍사무소~선인1리간 도시계획도로 개설(소로 1-20호선)		399,313	500,000	300,000	
선인구획정리지구~중앙병원간 도시계획도로 개설(소로1-19,2-51호선)		186,559	300,000	200,000	
수석1리~무산골 도시계획도로 개설(소로1-7호선)		552,752	200,000	200,000	
대방초교앞 도시계획도로 개설(소로2-199호선)		0	300,000	600,000	
정동 동아빌라주변 도시계획도로 개설(소로2-69호선)		200,000	200,000	150,000	
서포농협~나분이길 도시계획도로 개설(소로 2-54, -56호선)		0	300,000	50,000	
중앙주유소~보성녹둔간 도시계획도로 개설(소로 1-27호선)		0	100,000	100,000	
구.사천청사~구.동성초교간 도시계획도로 개설(소로1-9호선)		100,000	400,000	200,000	
사천읍 평화빌 뒤편 도시계획도로 개설(소로2-48호선)		0	0	300,000	
신치마을 도시계획도로 개설(소로2-48, -49호선)		0	200,000	200,000	
HK명가아파트 앞 도시계획도로 개설(소로2-71호선)		0	0	100,000	

사업명	회계구분	'21결산	'22예산	'23예산	비고 (세부사업수)
삼천포천 강변 도시계획도로 개설(소로2-274호선)		0	500,000	500,000	
도시계획도로(중로, 소로) 유지관리비		315,546	315,000	315,000	
망산공원 진입 도시계획도로(소로3-91호선) 개설		0	300,000	300,000	
각산주변 산복 도시계획도로 개설(소로2-44호선)		0	0	150,000	
중앙시장~금홍교간 도시계획도로 개설(소로1-58, -59호선)		0	0	300,000	
월성마을회관 주변 도시계획도로 개설(소로3-30호선)		0	100,000	300,000	
정동 고읍 도시계획도로(소로3-138호선) 개설		0	0	300,000	
사천강 도시계획도로(중로3-56, 소로1-102호선) 개설		0	0	50,000	
경남은행 주변 도시계획도로(소로3-25호선) 개설		0	0	100,000	

□ 관련 예산사업 개요

사업명	사천읍사무소~선인1리간 도시계획도로 개설(소로1-20호선)
사업내용	사천읍사무소~선인1리간 도시계획도로 개설(소로1-20호선)
사업기간	2006년01월02일 ~ 2023년12월31일
지원형태	직접수행
지원조건	시비 100%
시행주체	사천시

사업명	선인구획정리지구~중앙병원간 도시계획도로 개설(소로1-19,2-51호선)
사업내용	선인구획정리지구~중앙병원간 도시계획도로 개설(소로1-19,2-51호선)
사업기간	2014년01월01일 ~ 2023년12월31일
지원형태	직접수행
지원조건	시비 100%
시행주체	사천시

사업명	수석1리~무산골 도시계획도로 개설(소로1-7호선)
사업내용	무산골~공설운동장간 도시계획도로 개설(소로1-7호선)
사업기간	2012년01월01일 ~ 2023년12월31일
지원형태	직접수행
지원조건	시비 100%
시행주체	사천시

사업명	대방초교앞 도시계획도로 개설(소로2-199호선)
사업내용	대방초교앞 도시계획도로 개설(소로2-199호선)
사업기간	2006년01월01일 ~ 2024년12월31일
지원형태	직접수행
지원조건	시비 100%
시행주체	사천시

사업명	정동 동아빌라주변 도시계획도로 개설(소로2-69호선)
사업내용	정동 동아빌라주변 도시계획도로 개설(소로2-69호선)
사업기간	2014년01월01일 ~ 2023년12월31일
지원형태	직접수행
지원조건	시비 100%
시행주체	사천시

사업명	서포농협~나분이길 도시계획도로 개설(소로2-54,-56호선)
사업내용	서포농협~나분이길 도시계획도로 개설(소로2-54,56호선)
사업기간	2015년01월01일 ~ 2023년12월31일
지원형태	직접수행
지원조건	시비 100%
시행주체	사천시

사업명	중앙주유소~보성녹둔간 도시계획도로 개설(소로1-27호선)
사업내용	중앙주유소~보성녹둔간 도시계획도로 개설(소로1-27호선)
사업기간	2016년01월01일 ~ 2023년12월31일
지원형태	직접수행
지원조건	시비 100%
시행주체	사천시

사업명	구.사천청사~구.동성초교간 도시계획도로 개설(소로1-9호선)
사업내용	구 사천청사~구 동성초교간 도시계획도로 개설(소로1-9호선)
사업기간	2014년01월01일 ~ 2023년12월31일
지원형태	직접수행
지원조건	시비 100%
시행주체	사천시

사업명	사천읍 평화빌 뒤편 도시계획도로 개설(소로2-48호선)
사업내용	도시계획도로개설
사업기간	2017년01월01일 ~ 2024년12월31일
지원형태	직접수행
지원조건	시비 100%
시행주체	사천시

사업명	신치마을 도시계획도로 개설(소로2-48,-49호선)
사업내용	도시계획도로 개설
사업기간	2017년01월01일 ~ 2023년12월31일
지원형태	직접수행
지원조건	시비 100%
시행주체	사천시

사업명	HK명가아파트 앞 도시계획도로 개설(소로2-71호선)
사업내용	HK명가아파트 앞 도시계획도로 개설(소로2-71호선)
사업기간	2020년01월01일 ~ 2024년12월31일
지원형태	직접수행
지원조건	시비 100%
시행주체	사천시

사업명	삼천포천 강변 도시계획도로 개설(소로2-274호선)
사업내용	도시계획도로 개설L=740 B=10m
사업기간	2022년01월01일 ~ 2026년12월31일
지원형태	직접수행
지원조건	시비 100%
시행주체	사천시

사업명	도시계획도로(중로, 소로) 유지관리비
사업내용	도시계획도로 유지관리 1식
사업기간	2023년01월01일 ~ 2027년12월31일
지원형태	직접수행
지원조건	자체재원 100%
시행주체	사천시

사업명	망산공원 진입 도시계획도로(소로3-91호선) 개설
사업내용	도시계획도로 개설 L=76m B=6.0m
사업기간	2021년01월01일 ~ 2024년12월31일
지원형태	직접수행
지원조건	사천시 동금동
시행주체	사천시

사업명	각산주변 산복 도시계획도로 개설(소로2-44호선)
사업내용	도시계획도로 개설 L=2.4m B=8m
사업기간	2023년01월01일 ~ 2025년12월31일
지원형태	직접수행
지원조건	시비 100%
시행주체	사천시

사업명	중앙시장~금홍교간 도시계획도로 개설(소로1-58, -59호선)
사업내용	도시계획도로 개설 L=180m B=10m
사업기간	2021년01월01일 ~ 2025년12월31일
지원형태	직접수행
지원조건	시비 100%
시행주체	사천시

사업명	월성마을회관 주변 도시계획도로 개설(소로3-30호선)
사업내용	도시계획도로 개설 L=71.2m, B=6.0m
사업기간	2022년01월01일 ~ 2026년12월31일
지원형태	직접수행
지원조건	시비 100%
시행주체	사천시



사업명	정동 고읍 도시계획도로(소로3-138호선) 개설
사업내용	도시계획도로 개설 L=54m, B=6.0m
사업기간	2023년01월01일 ~ 2024년12월31일
지원형태	직접수행
지원조건	시비 100%
시행주체	사천시

사업명	사천강 도시계획도로(중로3-56, 소로1-102호선) 개설
사업내용	도시계획도로 개설 L=550m, B=10~15m
사업기간	2023년01월01일 ~ 2027년12월31일
지원형태	직접수행
지원조건	시비 100%
시행주체	사천시

사업명	경남은행 주변 도시계획도로(소로3-25호선) 개설
사업내용	도시계획도로 개설 L=57m, B=6m
사업기간	2013년01월01일 ~ 2024년12월31일
지원형태	직접수행
지원조건	시비 100%
시행주체	사천시

단위사업

장기미집행 도시계획시설 대지보상사업

□ 목적 및 주요내용

○ 목적

- 도시계획시설에 대한 도시관리계획 결정의 고시일로부터 10년 이내에 도시계획시설사업이 시행되지 않는 경우 매수 청구에 의한 부지 매수로 사유 재산권 침해 해소

○ 주요내용

- 장기미집행 도시계획시설 부지(대지) 보상

□ 관련 예산사업 내역

(단위:개, 천원)

사업명	회계구분	'21결산	'22예산	'23예산	비고 (세부사업수)
장기미집행 도시계획시설 대지보상사업	장기미집행도시계획시설대지보상특별회계	0	225,000	771,400	1
장기미집행 도시계획시설 대지보상사업		0	225,000	771,400	

□ 관련 예산사업 개요

- 사업명 : 장기미집행 도시계획시설 대지보상사업
- 사업내용 : 도시계획시설사업 대지 보상금
- 사업기간 : 2017년01월01일 ~ 2027년12월31일
- 지원형태 : 직접수행
- 지원조건 : 시비 100%
- 시행주체 : 사천시

**단위사업****도시개발** **목적 및 주요내용** **목적**

- 계획적이고 체계적인 도시개발
- 효율적인 기반시설 조성 및 지역경제 활성화

 **주요내용**

- 사천IC일원 도시개발사업

 **관련 예산사업 내역**

(단위:개, 천원)

사업명	회계구분	'21결산	'22예산	'23예산	비고 (세부사업수)
도시개발	도시개발특별 회계	0	14,310	14,000	1
도시개발사업관리		0	14,310	14,000	

 **관련 예산사업 개요**

- 사업명 : 도시개발사업관리
- 사업내용 : 도시개발사업 1식
- 사업기간 : 2022년01월01일 ~ 2027년12월31일
- 지원형태 : 직접수행
- 지원조건 : 시비 100%
- 시행주체 : 사천시

**정책사업목표**

**쾌적하고 아름다운 도시경관 조성**

**(1) 주요내용**

- 사천시 경관계획(재정비)를 통해 개성있는 경관 창출
- 광고물의 효율적인 관리로 쾌적한 환경 조성
- 현수막 지정 게시대 정비

**(2) 성과지표 및 목표치 설정**

< 성과지표별 목표치 설정 >

성과지표(단위)	지표 유형	가중치	실적 및 목표치					측정산식 또는 측정방법	자료수집 방법/출처	
			구분	21	22	23	24			25
사천시 경관미래상 창출(%)	일반	70	목표	100	100	100	100	100	경관계획 재정비 구역 공정을	내부문서
			실적	100	100					
옥외광고물관리(%)	일반	30	목표	100	100	100	100	100	불법광고물 정비율 = 불법광고물 정비완료/불법광고물민원건수	내부문서
			실적	100	100					

< 성과지표별 목표치 설정 근거 >

- 사천시 경관미래상 창출
  - 경관계획 재정비
- 옥외광고물관리
  - 불법광고물 정비

## 단위사업

## 도시미관정비

### □ 목적 및 주요내용

#### ○ 목적

- 경관디자인 사업 추진 및 공공디자인 개선을 통해 아름다운 도시경관조성
- 옥외광고물의 체계적인 정비 및 관리로 쾌적한 환경 조성
- 불법 유동광고물 정비로 안전사고 예방
- 기존 게시대의 반자동화 교체로 관리의 효율성 도모

#### ○ 주요내용

- 사천시 경관계획 재정비 및 도시경관사업 추진
- 옥외광고물 전수조사 및 일제정비
- 옥외광고물 수시 안전점검 실시
- 지정 게시대 실태 점검 및 정비 공사

### □ 관련 예산사업 내역

(단위:개, 천원)

사업명	회계구분	'21결산	'22예산	'23예산	비고 (세부사업수)
도시미관정비	일반회계	479,491	149,500	643,500	6
도시경관조성		6,480	10,000	10,000	
경관사업		404,951	120,000	300,000	
옥외광고물 관리		15,535	19,500	23,500	
도심지 옹벽개선사업		52,525	0	130,000	
삼천포대로 등 옹벽 디자인 정비 사업(주민참여예산)		0	0	80,000	
사천공항 인근 환경 개선 사업(주민참여예산)		0	0	100,000	

### □ 관련 예산사업 개요

사업명	도시경관조성
사업내용	노후(파손) 게시대 정비
사업기간	2023년01월01일 ~ 2027년12월31일
지원형태	직접수행
지원조건	시비 100%
시행주체	사천시

사업명	경관사업
사업내용	사천시 경관계획 재정비 및 도시디자인개발사업
사업기간	2023년01월01일 ~ 2027년12월31일
지원형태	직접수행
지원조건	시비100%
시행주체	사천시

사업명	옥외광고물 관리
사업내용	경관위원회 운영 : 연2회 옥외광고물차량 정비 : 연2회 옥외광고물 안전점검 : 연1회
사업기간	2023년01월01일 ~ 2027년12월31일
지원형태	직접수행
지원조건	시비 100%
시행주체	사천시

사업명	도심지 옹벽개선사업
사업내용	옹벽 경관개선사업 1식
사업기간	2023년01월01일 ~ 2027년12월31일
지원형태	직접수행
지원조건	도비 30%, 시비 70%
시행주체	사천시

사업명	삼천포대로 등 옹벽 디자인 정비 사업(주민참여예산)
사업내용	도로벽 옹벽 벽화 등 디자인 작업
사업기간	2023년01월01일 ~ 2023년12월31일
지원형태	직접수행
지원조건	시비 100%
시행주체	사천시

사업명	사천공항 인근 환경 개선 사업(주민참여예산)
사업내용	간판정비
사업기간	2023년01월01일 ~ 2023년12월31일
지원형태	직접수행
지원조건	시비 100%
시행주체	사천시

(1) 주요내용

- 건축민원 관리 및 농어촌 주거환경개선 사업 추진
  - 붕괴위험, 경관 저해 등 주거환경을 해치는 빈집을 정비하여 농·어촌 주민의 주거환경 개선
- 공동주택 관리 및 주거취약계층 지원 사업 추진
  - 저소득층 임대보증금지원
  - 청년월세 한시 특별지원
  - 청년신혼부부 전세보증금 반환보증 보증료 지원

(2) 성과지표 및 목표치 설정

< 성과지표별 목표치 설정 >

성과지표(단위)	지표 유형	가중치	실적 및 목표치					측정산식 또는 측정방법	자료수집 방법/출처	
			구분	21	22	23	24			25
농어촌 주거환경개선(빈집정비, 주택/지붕개량) 정비실적(%)	핵심	30	목표	100	100	100	100	0	(정비실적/정비대상)*100	정산보고서/지방재정관리시스템
			실적	75	0					
공동주택 관리지원 사업 추진실적(%)	핵심	30	목표	90	90	90	90	0	(지원실적/지원대상)*100	정산보고서/지방재정관리시스템
			실적	90	0					
저소득층 임대보증금 및 신혼부부 전세자금 대출이자 지원실적(%)	일반	20	목표	90	90	90	90	0	(지원실적/지원대상)*100	사업지원실적/지방재정관리시스템
			실적	90	0					
농어촌 장애인주택 개조사업 지원실적(%)	일반	20	목표	90	90	90	90	0	(지원실적/지원대상)*100	정산보고서/지방재정관리시스템
			실적	90	0					

< 성과지표별 목표치 설정 근거 >

- 농어촌 주거환경개선(빈집정비, 주택/지붕개량) 정비실적
  - 당해연도 사업물량 지원실적
- 공동주택 관리지원 사업 추진실적
  - 당해연도 사업물량 지원실적
- 저소득층 임대보증금 및 신혼부부 전세자금 대출이자 지원실적
  - 당해연도 사업물량 지원실적
- 농어촌 장애인주택 개조사업 지원실적
  - 당해연도 사업물량 지원실적

## 단위사업

## 건축민원 관리

### □ 목적 및 주요내용

#### ○ 목적

- 안전하고 쾌적한 건축환경 조성
- 시민만족 건축민원 지향

#### ○ 주요내용

- 빈집정비 사업: 10동, 7,800천원(경남도 사업비 변경 가내시에 따른 증액)
- 민간 노후주택 그린리모델링 지원사업(경남도 추진사업으로 취소 통보)

### □ 관련 예산사업 내역

(단위:개, 천원)

사업명	회계구분	'21결산	'22예산	'23예산	비고 (세부사업수)
건축민원 관리	일반회계	91,643	136,500	616,700	3
건축관리		82,643	105,000	575,700	
빈집정비		9,000	6,500	11,000	
민간 노후주택 그린리모델링 지원사업		0	25,000	30,000	

### □ 관련 예산사업 개요

사업명	건축관리
사업내용	건축사행건축물 민간인 참여보상, 건축물 인·허가 업무, 건축위원회 운영, 건축행정 건실화 추진, 세움터 운영, 건축물대장 등기촉탁
사업기간	2023년01월01일 ~ 2027년12월31일
지원형태	직접수행
지원조건	시비 100%
시행주체	사천시

사업명	빈집정비
사업내용	농어촌빈집 철거보상비
사업기간	2023년01월01일 ~ 2027년12월31일
지원형태	민간보조
지원조건	도비 30%, 시비 70%
시행주체	사천시



사업명	민간 노후주택 그린리모델링 지원사업
사업내용	고성능 창호(2등급 이상, 필수공사), 고성능 단열, LED 전등, 절수형 수전(양변기 등), 현관 방풍 실 설치 등 에너지 성능 개선 (도내생산 자재 우선사용)
사업기간	2023년01월01일 ~ 2023년12월31일
지원형태	민간보조
지원조건	도비 30%, 시비 70%
시행주체	사천시

단위사업

공동주택 관리

□ 목적 및 주요내용

○ 목적

- 공동주택 관리 및 주거취약계층 지원 사업 추진

○ 주요내용

- 저소득계층 임대보증금 지원사업: 3호, 23,800천원(도비 지원금 별도)
- 청년월세 한시 특별지원 사업: 148가구 - 부모님과 별도거주하는 무주택 청년에게 월세비용 지원(중위소득 60% 이하가구), 286,000천원
- 청년 전세보증금 보증료 지원 사업: 10가구 - 전세보증금 보증료 전액 지원, 1,300천원

□ 관련 예산사업 내역

(단위:개, 천원)

사업명	회계구분	'21결산	'22예산	'23예산	비고 (세부사업수)
공동주택 관리	일반회계	511,900	706,300	881,100	6
살기좋은 아파트 만들기		431,883	622,300	521,000	
저소득층 임대보증금지원		31,017	35,000	23,800	
농어촌장애인주택개조사업		19,000	19,000	19,000	
신혼부부 주택 전세자금 대출이자 지원		30,000	30,000	30,000	
청년월세 한시 특별지원 사업		0	0	286,000	
청년 전세보증금 보증료 지원사업		0	0	1,300	

□ 관련 예산사업 개요

사업명	살기좋은 아파트 만들기
사업내용	공동주택 관리지원, 살기좋은 아파트 홈페이지 유지관리, 공동주택 보안등 전기요금 지원
사업기간	2023년01월01일 ~ 2027년12월31일
지원형태	직접수행
지원조건	시비 100%
시행주체	사천시

사업명	저소득층 임대보증금지원
사업내용	장기공공임대주택에 입주하는 무주택 저소득계층에 임대보증금을 무이자로 지원 - 기초생활수급자(생계·의료급여) 중 무주택자 - 차상위계층 중 최저주거기준 미달주택에 거주하는 무주택가구
사업기간	2023년01월01일 ~ 2027년12월31일
지원형태	직접수행
지원조건	시비 100%
시행주체	사천시

사업명	농어촌장애인주택개조사업
사업내용	화장실개조, 보조손잡이 설치, 문턱낮추기 등 장애인 편의시설 개보수 주거약자 중 「장애인복지법」에 해당하는 등록장애인으로서 농어촌지역에 거주하는 자
사업기간	2023년01월01일 ~ 2027년12월31일
지원형태	민간보조
지원조건	국비 50%, 도비 15%, 시비 35%
시행주체	사천시

사업명	신혼부부 주택 전세자금 대출이자 지원
사업내용	무주택 신혼부부를 대상으로 주택 전세자금 대출이자 지원 - 중위소득 180%이하 가구
사업기간	2023년01월01일 ~ 2027년12월31일
지원형태	직접수행
지원조건	시비 100%
시행주체	사천시

사업명	청년월세 한시 특별지원사업
사업내용	현금지급 청년가구 기준 중위소득 60%이하, 원가구(부모가구) 기준 중위소득 100%이하
사업기간	2023년01월01일 ~ 2024년09월30일
지원형태	직접수행
지원조건	국비 50%, 도비 15%, 시비 35%
시행주체	사천시

사업명	청년 전세보증금 보증료 지원사업
사업내용	청년·신혼부부 전세보증금 반환보증 보증료 전액 지원 전세보증금 2억원 이하 임대차계약 체결한 무주택 청년·신혼부부
사업기간	2023년01월01일 ~ 2027년12월31일
지원형태	자치단체보조
지원조건	도비 30%, 시비 70%
시행주체	사천시

**단위사업****건축복합민원 관리****□ 목적 및 주요내용**

## ○ 목적

- 복합민원 처리기간 단축으로 행정신뢰도 제고

## ○ 주요내용

- 복합민원(협의) 처리기간 단축으로 민원 만족도를 향상하여 신뢰받는 행정서비스 제공

**□ 관련 예산사업 내역**

(단위:개, 천원)

사업명	회계구분	'21결산	'22예산	'23예산	비고 (세부사업수)
건축복합민원 관리	일반회계	8,342	9,000	10,000	1
건축복합민원 관리		8,342	9,000	10,000	

**□ 관련 예산사업 개요**

- 사업명 : 건축복합민원 관리
- 사업내용 : 건축복합민원 처리
- 사업기간 : 2023년01월01일 ~ 2027년12월31일
- 지원형태 : 직접수행
- 지원조건 : 시비 100%
- 시행주체 : 사천시

**정책사업목표**

**효율적인 예산집행을 통한 저소득 주거취약 주민의 기초생활 보장**

**(1) 주요내용**

- 소득인정액 기준 중위소득 46% 이하 가구 대상 맞춤형 주거급여 지원
  - 임차급여 지원
  - 수선유지급여 지원

**(2) 성과지표 및 목표치 설정**

< 성과지표별 목표치 설정 >

성과지표(단위)	지표 유형	가중치	실적 및 목표치					측정산식 또는 측정방법	자료수집 방법/출처	
			구분	21	22	23	24			25
임차가구 전월세비용 지원율(%)	핵심	60	목표	90	90	90	90	0	(집행액/예산액)*100	집행실적/사회보장정보시스템
			실적	90	0	/	/	/		
자가가구 수선유지비 지원율(%)	일반	40	목표	80	80	80	80	0	(수선완료가구수/수선대상가구수)*100	사업정산서/한국토지주택공사경남지역본부
			실적	80	0	/	/	/		

< 성과지표별 목표치 설정 근거 >

- 임차가구 전월세비용 지원을
  - 임차급여 집행률(보증금, 월차임 지원)
- 자가가구 수선유지비 지원을
  - 수선유지급여 집행률(수선완료가구수)

단위사업

국민기초생활보장

□ 목적 및 주요내용

○ 목적

- 소득인정액 기준 중위소득 46% 이하 가구 대상 맞춤형 주거급여 지원

○ 주요내용

- 임차가구 전월세비용 지원: 타인의 주택 등에 거주하는 임차가구에 기준임대료를 상한으로 수급자의 실제전월세비용 지원(2,600가구)
- 자가가구 수선유지비 지원: 주택노후도 상태에 따라 경보수, 중보수, 대보수로 구분하여 주택 개량 지원(77가구)

□ 관련 예산사업 내역

(단위:개, 천원)

사업명	회계구분	'21결산	'22예산	'23예산	비고 (세부사업수)
국민기초생활보장	일반회계	4,924,903	4,911,250	4,712,000	1
주거급여		4,924,903	4,911,250	4,712,000	

□ 관련 예산사업 개요

- 사업명 : 주거급여
- 사업내용 : 주거급여 수급자 임차료 및 수선유지비 지원  
소득인정액 기준 중위소득 46% 이하인 가구
- 사업기간 : 2023년01월01일 ~ 2027년12월31일
- 지원형태 : 자치단체보조
- 지원조건 : 국비 80%, 도비 10%, 시비 10%
- 시행주체 : 사천시

(1) 주요내용

- 효율적인 국유지 관리로 균형있는 국토개발 도모
- 도선의 안전 운항과 도서민 및 내방객의 교통편의 지원
- 공공건축사업 혁신을 통한 공공건축 품질 향상

(2) 성과지표 및 목표치 설정

< 성과지표별 목표치 설정 >

성과지표(단위)	지표 유형	가중치	실적 및 목표치					측정산식 또는 측정방법	자료수집 방법/출처	
			구분	21	22	23	24			25
국유재산대장 정비율(%)	일반	70	목표	95	95	95	95	95	(국유재산대장정보 정비 대상건수/국유재산대장정보 정비 완료재산 수)*100	국유재산관리시스템(디브레인)
			실적	95	95					
시읍면동청사 신증축(%)	일반	30	목표	90	90	90	90	90	(지원실적/지원대상)*100	사업추진계획서 등 관련 공문
			실적	90	90					

< 성과지표별 목표치 설정 근거 >

- 국유재산대장 정비율
  - 전년도 실적값(100%)
- 시읍면동청사 신증축
  - 전년도 실적값(100%)

단위사업

건설행정

□ 목적 및 주요내용

○ 목적

- 도서민과 내방객 교통편의 및 과중한 교통비 부담 완화를 위한 도선 운항 손실보조금 지원
- 효율적인 국유재산(국토교통부 소관) 관리 및 건설업무 지원

○ 주요내용

- 영세도선 2척(새마도호, 새신수도호) 손실보조금 지원
- 국유재산(국토교통부 소관) 실태조사
- 건설업무 지원

□ 관련 예산사업 내역

(단위:개, 천원)

사업명	회계구분	'21결산	'22예산	'23예산	비고 (세부사업수)
건설행정	일반회계	200,971	228,000	234,000	3
영세도선 손실보조금 지원		178,656	186,000	192,000	
국유재산 관리		5,438	13,000	13,000	
건설업무지원		16,877	29,000	29,000	

□ 관련 예산사업 개요

사업명	영세도선 손실보조금 지원
사업내용	새마도호 및 새신수도호 운항 손실보조금 지원
사업기간	2023년01월01일 ~ 2027년12월31일
지원형태	민간보조
지원조건	도비 20%, 시비 80%
시행주체	사천시/새마도호운영위원회.새신수도운영위원회

사업명	국유재산 관리
사업내용	국유재산권리보전조치 및 실태조사(용도폐지 집중신청기간 운영 등) 실시
사업기간	2023년01월01일 ~ 2027년12월31일
지원형태	직접수행
지원조건	시비 100%
시행주체	사천시



사업명	건설업무지원
사업내용	일반운영비, 국내여비, 업무추진비
사업기간	2023년01월01일 ~ 2027년12월31일
지원형태	직접수행
지원조건	시비 100%
시행주체	사천시

**단위사업****공공건축 사업관리** 목적 및 주요내용 목적

- 공공건축사업 추진 혁신을 통해 공공건축 품질 향상

 주요내용

- 공공건축가제(민간전문가제도) 운영
- 공공건축심의위원회 운영
- 공공건축 청렴 안전관리 운영

 관련 예산사업 내역

(단위:개, 천원)

사업명	회계구분	'21결산	'22예산	'23예산	비고 (세부사업수)
공공건축 사업관리	일반회계	4,500	11,000	9,000	1
공공건축 사업관리		4,500	11,000	9,000	

 관련 예산사업 개요

- 사업명 : 공공건축 사업관리
- 사업내용 : 공공건축가제도 운영  
공공건축심의위원회 운영  
공공건축제도 개선 사업 추진
- 사업기간 : 2023년01월01일 ~ 2027년12월31일
- 지원형태 : 직접수행
- 지원조건 : 시비 100%
- 시행주체 : 사천시

(1) 주요내용

- 농업기반시설 구축 및 정비로 영농여건 개선
- 농촌생활환경 정비로 농업인의 삶의 질 향상

(2) 성과지표 및 목표치 설정

< 성과지표별 목표치 설정 >

성과지표(단위)	지표 유형	가중치	실적 및 목표치					측정산식 또는 측정방법	자료수집 방법/출처	
			구분	21	22	23	24			25
농업생산기반시설사업 사업비 집행율(%)	핵심	60	목표	93	93	93	93	93	(사업비집행액/사업비지원액)*100	기반시설 점검 및 보수 완료 보고자료 등
			실적	93	93					
소규모 지역개발사업(세천정비) 완료율(%)	일반	40	목표	83	83	83	83	83	(완료건수/대상건수)*100	소규모 지역개발사업 완료 보고자료 등
			실적	83	83					

< 성과지표별 목표치 설정 근거 >

- 농업생산기반시설사업 사업비 집행율
  - 4개년 평균값
- 소규모 지역개발사업(세천정비) 완료율
  - 전년도 실적값 동일

단위사업

농업생산기반시설정비

□ 목적 및 주요내용

○ 목적

- 지역주민 숙원사업 해소 및 영농여건개선으로 농가소득 증대
- 농촌생활환경정비로 농촌 주민의 삶의 질 향상
- 노후 저수지 및 방조제 정비로 재해사전 예방 및 영농편의 제공

○ 주요내용

- 세천정비 사업, 농촌생활환경정비 사업
- 농업기반시설 정비 사업, 기계화경작로 확포장 정비 사업
- 받기반 정비 사업
- 재해위험저수지 정비 사업, 지방관리방조제 개보수 사업

□ 관련 예산사업 내역

(단위:개, 천원)

사업명	회계구분	'21결산	'22예산	'23예산	비고 (세부사업수)
농업생산기반시설정비	일반회계	12,857,024	11,673,257	18,157,629	20
기초생활인프라(기계화경작로)(전환사업)		1,177,654	1,900,000	2,650,000	
기초생활인프라(생활환경정비)(전환사업)		1,367,465	1,400,000	950,000	
용배수로정비		1,339,203	1,055,000	1,369,000	
농업용수개발		23,977	100,000	100,000	
농업기반시설 관리		465,541	483,140	539,663	
농업기반시설 위탁관리 및 지원사업		390,000	390,000	470,000	
농업기반 시설물 수선 및 정비		270,061	323,117	329,966	
세천정비		605,575	650,000	600,000	
농업기반정비(시군수리시설 개보수)(전환사업)		1,375,185	200,000	900,000	
합동설계단 운영		8,997	10,000	10,000	
농로포장 및 정비		2,050,231	1,720,000	1,960,000	
농업기반 시설물 개보수		449,275	375,000	100,000	
농촌생활환경개선		128,896	400,000	565,000	
재해위험저수지 정비		586,017	1,002,000	1,720,000	
지방관리방조제 개보수		375,710	400,000	2,724,000	
가뭄대비 용수개발		368,235	200,000	320,000	
소규모 배수개선(전환사업)		1,665,758	875,000	1,500,000	
지역주민건의사업(수리시설분야)		108,192	150,000	500,000	
준영구적 논두렁 사업		101,052	40,000	200,000	
저수지 돌레길 정비		0	0	650,000	

□ 관련 예산사업 개요

사업명	기초생활인프라(기계화경작로)(전환사업)
사업내용	기계화경작로 확포장
사업기간	2023년01월01일 ~ 2027년12월31일
지원형태	직접수행
지원조건	국비 70%, 도비 9%, 시비 21%(균특지방전환사업)
시행주체	사천시

사업명	기초생활인프라(생활환경정비)(전환사업)
사업내용	연결도로정비, 진입로 확포장, 소공원 조성, 마을회관 리모델링, 주차장 설치 등 농촌마을 기초생활기반확충
사업기간	2023년01월01일 ~ 2027년12월31일
지원형태	직접수행
지원조건	국비 70%, 도비 9%, 시비 21%(균특지방전환사업)
시행주체	사천시

사업명	용배수로정비
사업내용	용배수로 21개소 정비(L=4.5km)
사업기간	2023년01월01일 ~ 2027년12월31일
지원형태	직접수행
지원조건	시비 100%
시행주체	사천시

사업명	농업용수개발
사업내용	농업용 관정 지하수 개발
사업기간	2023년01월01일 ~ 2027년12월31일
지원형태	직접수행
지원조건	시비 100%
시행주체	사천시

사업명	농업기반시설 관리
사업내용	초전배수장 및 온정지구 공원 관련 인건비, 일반운영비, 농업기반시설 긴급정비, 자산취득비
사업기간	2023년01월01일 ~ 2027년12월31일
지원형태	직접수행
지원조건	시비 100%
시행주체	사천시

사업명	농업기반시설 위탁관리 및 지원사업
사업내용	소규모 수리시설, 농업용 관정, 양수장 등 농업기반시설설치 및 유지관리
사업기간	2023년01월01일 ~ 2027년12월31일
지원형태	자치단체보조
지원조건	시비 100%
시행주체	사천시/한국농어촌공사사천시사

사업명	농업기반 시설물 수선 및 정비
사업내용	저수지 시설물 유지관리, 방조제 시설물 유지관리, 농업용 암반관정 유지관리, 양수장 및 취입보 유지관리, 경작로 및 용배수로 유지관리, 양수기 유지관리, 미불용지 보상, 초전양수장(모터) 정비
사업기간	2023년01월01일 ~ 2027년12월31일
지원형태	직접수행
지원조건	시비 100%
시행주체	사천시

사업명	세천정비
사업내용	세천 유지관리, 풍수해대비 세천정비 등
사업기간	2023년01월01일 ~ 2027년12월31일
지원형태	직접수행
지원조건	시비 100%
시행주체	사천시

사업명	농업기반정비(시군수리시설 개보수)(전환사업)
사업내용	저수지 등 수리시설 개보수
사업기간	2023년01월01일 ~ 2027년12월31일
지원형태	직접수행
지원조건	국비 80%, 도비 6%, 시비 14%(균특지방전환사업)
시행주체	사천시

사업명	합동설계단 운영
사업내용	소규모건설사업 합동설계단 운영
사업기간	2023년01월01일 ~ 2027년12월31일
지원형태	직접수행
지원조건	시비 100%
시행주체	사천시

사업명	농로포장 및 정비
사업내용	경지정리지구 내 경작로 정비
사업기간	2023년01월01일 ~ 2027년12월31일
지원형태	직접수행
지원조건	시비 100%
시행주체	사천시

사업명	농업기반 시설물 개보수
사업내용	농업기반 시설물(저수지, 방조제, 관정, 양수장, 양수기, 초전양수장모터, 경작로, 용배수로 등) 개보수
사업기간	2023년01월01일 ~ 2027년12월31일
지원형태	직접수행
지원조건	시비 100%
시행주체	사천시

사업명	농촌생활환경개선
사업내용	소규모 주차장설치
사업기간	2023년01월01일 ~ 2027년12월31일
지원형태	직접수행
지원조건	시비 100%
시행주체	사천시

사업명	재해위험저수지 정비
사업내용	재해위험저수지 정비
사업기간	2023년01월01일 ~ 2027년12월31일
지원형태	직접수행
지원조건	국비(균특) 50%, 도비 25%, 시비 25%
시행주체	사천시

사업명	지방관리방조제 개보수
사업내용	방조제 개보수 1식
사업기간	2023년01월01일 ~ 2027년12월31일
지원형태	직접수행
지원조건	국비 50%, 도비 15%, 시비 35%
시행주체	사천시

사업명	가뭄대비 용수개발
사업내용	간이양수장 및 농업용 관정 개발
사업기간	2023년01월01일 ~ 2027년12월31일
지원형태	직접수행
지원조건	시비 100%
시행주체	사천시

사업명	소규모 배수개선(전환사업)
사업내용	배수로 확장 및 정비 등
사업기간	2023년01월01일 ~ 2025년12월31일
지원형태	직접수행
지원조건	국비 80%, 도비 6%, 시비 14%(균특지방전환사업)
시행주체	사천시

사업명	지역주민건의사업(수리시설분야)
사업내용	용배수로, 농업용수 공급시설 등
사업기간	2023년01월01일 ~ 2027년12월31일
지원형태	직접수행
지원조건	도비 30%, 시비 70%
시행주체	사천시

사업명	준영구적 논두렁 사업
사업내용	준영구적 논두렁 설치
사업기간	2023년01월01일 ~ 2027년12월31일
지원형태	직접수행
지원조건	도비 30%, 시비 70%
시행주체	사천시



사업명	저수지 둘레길 정비
사업내용	저수지 둘레길 조성
사업기간	2023년01월01일 ~ 2027년12월31일
지원형태	직접수행
지원조건	시비 100%
시행주체	사천시

**정책사업목표**

**철저한 하천유지관리로 생태하천 조성**

**(1) 주요내용**

- 하천에 대한 치수적 안정성 확보 및 생태계 보전
- 친수공간 확보로 시민과 자연이 어울리는 하천환경 조성

**(2) 성과지표 및 목표치 설정**

< 성과지표별 목표치 설정 >

성과지표(단위)	지표 유형	가중치	실적 및 목표치					측정산식 또는 측정방법	자료수집 방법/출처	
			구분	21	22	23	24			25
지방하천 정비율(%)	핵심	60	목표	100	100	100	100	100	실제연장(누계)/ 계획연장*100	지방하천정비 종합계획 수립 보고서 및 관련 공 문
			실적	100	100					
소하천 정비율(%)	일반	40	목표	100	100	100	100	100	실제연장(누계)/ 계획연장*100	소하천정비 종합계획 수 립 보고서 및 관련 공 문
			실적	100	100					

< 성과지표별 목표치 설정 근거 >

- 지방하천 정비율
  - 전년도 실적값(100%)
- 소하천 정비율
  - 전년도 실적값(100%)

## 단위사업

## 하천및소하천정비

### □ 목적 및 주요내용

#### ○ 목적

- 소하천 정비로 재해예방 및 생활환경개선 도모
- 하천 미개수 구간 정비로 집중호우 시 농경지 피해 예방
- 하천생태기능 향상을 위한 자연친화형 하천조성 및 하천오염 방지

#### ○ 주요내용

- 남강댐주변지원사업(축동, 곤양, 곤명면 일원)
- 소하천 정비사업
- 지방하천정비사업
- 삼천포천 생태하천 정비사업(생태하천복원 L=7.0km)

### □ 관련 예산사업 내역

(단위:개, 천원)

사업명	회계구분	'21결산	'22예산	'23예산	비고 (세부사업수)
하천및소하천정비	일반회계	9,937,285	11,888,642	10,467,854	17
소하천정비(전환사업)		6,396,017	6,458,206	2,059,001	
하천유지관리		218,613	200,000	240,000	
하천관리		312,500	620,000	640,000	
일반하천유지관리		274,861	1,560,000	547,000	
소하천유지관리		338,192	320,000	420,000	
국가하천유지보수사업(4 대강외-하천관리)		266,719	0	44,000	
하천 환경정비 사업		29,193	50,000	40,000	
생태하천 복원사업(전환 사업)		645,965	1,000,000	3,200,000	
남강댐주변지역 지원사업		216,944	215,436	205,853	
일반하천정비사업		985,548	1,000,000	1,300,000	
노후배수문 정비		180,570	15,000	132,000	
지방하천 준설사업		72,163	150,000	1,080,000	
하천 퇴적토 준설사업		0	300,000	300,000	
소하천 자동 수위 계측 시스템 설치 사업		0	0	140,000	
사천강 생태하천 조성(주 민참여예산)		0	0	40,000	
성방천 제방 포장(주민참 여예산)		0	0	50,000	
봉남천변 꽃길 조성사업( 주민참여예산)		0	0	30,000	

□ 관련 예산사업 개요

사업명	소하천정비(전환사업)
사업내용	소하천정비 L=11.1km(소하천 5개소)
사업기간	2020년01월01일 ~ 2026년12월31일
지원형태	직접수행
지원조건	시비 100%(균특지방전환사업)
시행주체	사천시

사업명	하천유지관리
사업내용	하도준설 및 제방정비 1식
사업기간	2023년01월01일 ~ 2027년12월31일
지원형태	직접수행
지원조건	도비 50%, 시비 50%
시행주체	사천시

사업명	하천관리
사업내용	소하천유지관리비(기동영선비) 기성제정비 하도준설사업 소하천 미지급용지 보상금
사업기간	2023년01월01일 ~ 2027년12월31일
지원형태	직접수행
지원조건	시비 100%
시행주체	사천시

사업명	일반하천유지관리
사업내용	하도준설, 제방정비 및 지장목제거 1식
사업기간	2023년01월01일 ~ 2027년12월31일
지원형태	직접수행
지원조건	시비 100%
시행주체	사천시

사업명	소하천유지관리
사업내용	하도준설, 제방정비 및 지장목제거 1식
사업기간	2023년01월01일 ~ 2027년12월31일
지원형태	직접수행
지원조건	시비 100%
시행주체	사천시

사업명	국가하천유지보수사업(4대강외-하천관리)
사업내용	지장목 제거 및 풀베기 1식
사업기간	2023년01월01일 ~ 2027년12월31일
지원형태	직접수행
지원조건	국비 100%
시행주체	사천시

사업명	하천 환경정비 사업
사업내용	지장목제거 및 풀베기 1식
사업기간	2023년01월01일 ~ 2027년12월31일
지원형태	직접수행
지원조건	시비 100%
시행주체	사천시

사업명	생태하천 복원사업(전환사업)
사업내용	삼천포천 생태하천 복원사업 L=4.4km 송지천 생태하천 복원사업 L=2.58km
사업기간	2017년01월01일 ~ 2026년12월31일
지원형태	직접수행
지원조건	균특(전환) 50%, 도비 12%, 시비 38%
시행주체	사천시

사업명	남강댐주변지역 지원사업
사업내용	소득증대사업 및 생활기반조성사업(축동, 곤양, 곤명)
사업기간	2023년01월01일 ~ 2027년12월31일
지원형태	직접수행
지원조건	시비 100%
시행주체	사천시

사업명	일반하천정비사업
사업내용	지방하천 정비
사업기간	2023년01월01일 ~ 2027년12월31일
지원형태	직접수행
지원조건	도비 50%, 시비 50%
시행주체	사천시

사업명	노후배수문 정비
사업내용	노후배수문 정비
사업기간	2023년01월01일 ~ 2027년12월31일
지원형태	직접수행
지원조건	도비 50%, 시비 50%
시행주체	사천시

사업명	지방하천 준설사업
사업내용	지방하천 28개소
사업기간	2023년01월01일 ~ 2027년12월31일
지원형태	직접수행
지원조건	도비 50%, 시비 50%
시행주체	사천시

사업명	하천 퇴적토 준설사업
사업내용	지방하천, 소하천 퇴적토 준설
사업기간	2023년01월01일 ~ 2027년12월31일
지원형태	직접수행
지원조건	시비 100%
시행주체	사천시

사업명	소하천 자동 수위 계측 시스템 설치 사업
사업내용	수위 계측 시스템 설치 1식
사업기간	2023년01월01일 ~ 2027년12월31일
지원형태	직접수행
지원조건	균특 50%, 시비 50%
시행주체	사천시

사업명	사천강 생태하천 조성(주민참여예산)
사업내용	하천 퇴적토 준설 및 사천강 가꾸기 1식
사업기간	2023년01월01일 ~ 2023년12월31일
지원형태	직접수행
지원조건	시비 100%
시행주체	사천시

사업명	성방천 제방 포장(주민참여예산)
사업내용	콘크리트 포장 L=350m, B=3.0m
사업기간	2023년01월01일 ~ 2023년12월31일
지원형태	직접수행
지원조건	시비 100%
시행주체	사천시

사업명	봉남천변 꽃길 조성사업(주민참여예산)
사업내용	봉남천변 초화류 등 식재 1식
사업기간	2023년01월01일 ~ 2023년12월31일
지원형태	직접수행
지원조건	시비 100%
시행주체	사천시

(1) 주요내용

- 농어촌도로 확포장 : 환덕~동명초교 간 도로 확포장 외 13개소
- 주요도로 유지관리 : 도로보수, 도로재포장, 도로안전시설물 설치, 표지판 정비, 노면도색 등
- 지역교통 안전환경 개선사업 : 2개소(어린이보호구역)
- 비법정도로 정비 및 확장 : 135건(정비 103건, 개설 및 확포장 32건)

(2) 성과지표 및 목표치 설정

< 성과지표별 목표치 설정 >

성과지표(단위)	지표 유형	가중치	실적 및 목표치					측정산식 또는 측정방법	자료수집 방법/출처	
			구분	21	22	23	24			25
시도 확포장(%)	핵심	30	목표	90	90	91	91	90	(사업비집행액/당해연도사업비)*100	e호조 예산 집행 실적
			실적	90.3	90					
농어촌도로 확포장(%)	일반	15	목표	90	90	90	90	90	(사업비집행액/당해연도사업비)*100	e호조 예산 집행 실적
			실적	90.1	90					
비법정도로 정비 및 확포장(%)	일반	15	목표	95	95	90	90	90	행정절차 및 재정집행을	e호조 예산 집행 실적
			실적	98	95					
도로유지관리(%)	핵심	30	목표	92	90	91	92	92	(사업비집행액/당해연도사업비)*100	e호조 예산 집행 실적
			실적	92.1	90					
지역교통안전환경개선사업(%)	일반	10	목표	75	75	75	75	75	(사업비집행액/당해연도사업비)*100	e호조 예산 집행 실적
			실적	76	75					

< 성과지표별 목표치 설정 근거 >

- 시도 확포장
  - 행정절차 및 재정집행을
- 농어촌도로 확포장
  - 행정절차 및 재정집행을
- 비법정도로 정비 및 확포장
  - 행정절차 및 재정집행을
- 도로유지관리
  - 행정절차 및 재정집행을
- 지역교통안전환경개선사업
  - 행정절차 및 재정집행을



단위사업

시도 확·포장

□ 목적 및 주요내용

○ 목적

- 주요 간선망 확충으로 물류수송 원활 및 교통편의 증진
- 효율적인 도로망 구축으로 낙후된 농촌지역 균형발전 도모

○ 주요내용

- 시도1호선(LIG~병든) 확포장 등 사업 시행

□ 관련 예산사업 내역

(단위:개, 천원)

사업명	회계구분	'21결산	'22예산	'23예산	비고 (세부사업수)
시도 확·포장	일반회계	3,894,032	3,891,000	5,881,000	14
도로행정 지원		25,492	31,000	41,000	
배춘마을 진입로 확·포장		0	250,000	610,000	
가천마을 진입로 확·포장		0	60,000	400,000	
신송마을 진입로 확·포장		458,894	850,000	230,000	
시도1호선(LIG앞 사거리~병둔사거리) 도로 확·포장		3,184,745	2,000,000	2,000,000	
양동마을 진입도로 확·포장		0	700,000	500,000	
구암 텃밭마을 우회도로 개설(시도 22호선)		197,433	0	100,000	
미지급용지 보상		27,468	0	100,000	
사천대교 연결도로 확포장(시도8호선)		0	0	500,000	
해안일주 연결도로 개설사업		0	0	300,000	
시도25호선(백천지구) 도로 확포장공사		0	0	600,000	
시도1호선(정동중앙로) 우회차로 개설		0	0	100,000	
시도5호선(석거리~스카이주택단지) 개설		0	0	250,000	
사천시 국가철도망 구축		0	0	150,000	

□ 관련 예산사업 개요

사업명	도로행정 지원
사업내용	사천대교 유지 관리비(전기안전관리비, 공공요금 등), 관리자의 여비 및 시책업무추진비
사업기간	2023년01월01일 ~ 2027년12월31일
지원형태	직접수행
지원조건	시비 100%
시행주체	사천시

사업명	배춘마을 진입로 확·포장
사업내용	도로 확·포장
사업기간	2017년01월01일 ~ 2023년12월31일
지원형태	직접수행
지원조건	시비 100%
시행주체	사천시

사업명	가천마을 진입로 확·포장
사업내용	도로 확·포장
사업기간	2017년01월01일 ~ 2026년12월31일
지원형태	직접수행
지원조건	시비 100%
시행주체	사천시

사업명	신송마을 진입로 확·포장
사업내용	도로 확·포장
사업기간	2018년01월01일 ~ 2024년12월31일
지원형태	직접수행
지원조건	시비 100%
시행주체	사천시

사업명	시도1호선(LIG앞 사거리~병둔사거리) 도로 확·포장
사업내용	시도 확포장 L=1.0Km B=20.0m
사업기간	2018년01월01일 ~ 2027년12월31일
지원형태	직접수행
지원조건	시비 100%
시행주체	사천시

사업명	양동마을 진입도로 확·포장
사업내용	도로 확·포장
사업기간	2018년01월01일 ~ 2023년12월31일
지원형태	직접수행
지원조건	시비 100%
시행주체	사천시

사업명	구암 텃골마을 우회도로 개설(시도 22호선)
사업내용	시도22호선 확포장 L=233m, B=8m
사업기간	2018년01월01일 ~ 2023년12월31일
지원형태	직접수행
지원조건	시비 100%
시행주체	사천시

사업명	미지급용지 보상
사업내용	시도 도로구역내 사유지 보상
사업기간	2023년01월01일 ~ 2027년12월31일
지원형태	직접수행
지원조건	시비 100%
시행주체	사천시

사업명	사천대교 연결도로 확포장(시도8호선)
사업내용	시도8호선 확포장 L=320m, B=5→10m
사업기간	2023년01월01일 ~ 2025년12월31일
지원형태	직접수행
지원조건	균특전환
시행주체	사천시

사업명	해안일주 연결도로 개설사업
사업내용	해안도로 확포장 L=4.7km, B=8.0m
사업기간	2023년01월01일 ~ 2032년12월31일
지원형태	직접수행
지원조건	소멸대응기금 100%
시행주체	사천시

사업명	시도25호선(백천지구) 도로 확포장공사
사업내용	도로 확포장 L=1,300m, B=8.0m
사업기간	2023년01월01일 ~ 2027년12월31일
지원형태	직접수행
지원조건	자체수행
시행주체	사천시

사업명	시도1호선(정동중앙로) 우회차로 개설
사업내용	우회차로 개설 1식
사업기간	2023년01월01일 ~ 2023년12월31일
지원형태	직접수행
지원조건	시비 100%
시행주체	사천시

사업명	시도5호선(석거리~스카이주택단지) 개설
사업내용	도로 개설 L=190m, B=8m
사업기간	2021년01월01일 ~ 2025년12월31일
지원형태	직접수행
지원조건	시비 100%
시행주체	사천시

사업명	사천시 국가철도망 구축
사업내용	타당성 조사 용역 1식
사업기간	2023년01월01일 ~ 2023년12월31일
지원형태	직접수행
지원조건	시비 100%
시행주체	사천시

단위사업

시도 정비

□ 목적 및 주요내용

○ 목적

- 교통사고 예방 및 통행불편 해소

○ 주요내용

- 안전한도로 만들기 등 사업 시행

□ 관련 예산사업 내역

(단위:개, 천원)

사업명	회계구분	'21결산	'22예산	'23예산	비고 (세부사업수)
시도 정비	일반회계	215,811	1,500,000	2,450,000	2
안전한 도로 만들기		176,697	500,000	500,000	
사천항공산업대교 부대공사		39,114	1,000,000	1,950,000	

□ 관련 예산사업 개요

사업명	안전한 도로 만들기
사업내용	갓길 포장 및 정비 정체구간 해소를 위한 차선확보 등 교통흐름을 방해하는 요인 제거
사업기간	2017년01월02일 ~ 2023년12월31일
지원형태	직접수행
지원조건	시비 100%
시행주체	사천시

사업명	사천항공산업대교 부대공사
사업내용	공사용 진입도로 L=456m, 전기 및 신호 1식 우수 및 우수암거 이설 1식 상하수도 1식 조경1식
사업기간	2023년01월01일 ~ 2024년12월31일
지원형태	직접수행
지원조건	시비 100%
시행주체	사천시

단위사업

도로관리

□ 목적 및 주요내용

○ 목적

- 효율적인 도로 유지관리와 쾌적한 도로환경 조성

○ 주요내용

- 도로정비, 도로재포장, 도로시설 설치 및 관리, 노면표시 도색 등

□ 관련 예산사업 내역

(단위:개, 천원)

사업명	회계구분	'21결산	'22예산	'23예산	비고 (세부사업수)
도로관리	일반회계	5,064,826	4,835,000	2,907,612	15
도로정비 행정지원		430,630	415,000	152,395	
도로정비		1,293,069	595,000	541,893	
보도정비		259,803	250,000	99,998	
도로재포장		1,045,223	565,000	223,331	
도로갓길포장		185,212	160,000	43,333	
농어촌도로 유지관리		47,091	50,000	23,332	
자전거도로 유지관리		49,467	50,000	33,333	
터널관리		47,201	50,000	50,000	
삼천포대교 유지관리		510,320	510,000	559,999	
배수로정비		245,868	160,000	53,333	
도로시설물 설치 및 관리		585,729	850,000	243,332	
어린이보호구역 개선사업		239,940	180,000	133,332	
회전교차로 정비사업 (전환사업)		125,273	1,000,000	680,001	
청소년 통학로 환경개선 사업(주민참여예산)		0	0	50,000	
유휴지 화단 조성사업 (도주민참여예산)		0	0	20,000	

□ 관련 예산사업 개요

사업명	도로정비 행정지원
사업내용	운영수당, 급량비, 임차료, 각산터널 전기 안전관리비 등
사업기간	2023년01월01일 ~ 2027년12월31일
지원형태	직접수행
지원조건	시비 100%
시행주체	사천시

사업명	도로정비
사업내용	도로정비
사업기간	2023년01월01일 ~ 2027년12월31일
지원형태	직접수행
지원조건	시비 100%
시행주체	사천시

사업명	보도정비
사업내용	파손(요철, 침하)된 보도 보수 및 정비
사업기간	2023년01월01일 ~ 2027년12월31일
지원형태	직접수행
지원조건	시비 100%
시행주체	사천시

사업명	도로재포장
사업내용	도로 노면의 노후화에 따른 재포장
사업기간	2023년01월01일 ~ 2027년12월31일
지원형태	직접수행
지원조건	시비 100%
시행주체	사천시

사업명	도로갓길포장
사업내용	도로 갓길 정비로 농기계 및 보행자 통행로 확보
사업기간	2023년01월01일 ~ 2027년12월31일
지원형태	직접수행
지원조건	시비 100%
시행주체	사천시

사업명	농어촌도로 유지관리
사업내용	농어촌도로 유지보수, 농어촌도로 정비 실시설계
사업기간	2023년01월01일 ~ 2027년12월31일
지원형태	직접수행
지원조건	시비 100%
시행주체	사천시

사업명	자전거도로 유지관리
사업내용	도로의 유지관리
사업기간	2023년01월01일 ~ 2027년12월31일
지원형태	직접수행
지원조건	시비 100%
시행주체	사천시

사업명	터널관리
사업내용	조명등 정비 및 시설 유지 관리
사업기간	2023년01월01일 ~ 2027년12월31일
지원형태	직접수행
지원조건	시비 100%
시행주체	사천시

사업명	삼천포대교 유지관리
사업내용	삼천포대교 외 교량 위탁관리
사업기간	2023년01월01일 ~ 2027년12월31일
지원형태	직접수행
지원조건	시비 100%
시행주체	사천시

사업명	배수로정비
사업내용	퇴적 유실된 배수로 보수 및 정비
사업기간	2023년01월01일 ~ 2027년12월31일
지원형태	직접수행
지원조건	시비 100%
시행주체	사천시



사업명	도로시설물 설치 및 관리
사업내용	도로정비
사업기간	2023년01월01일 ~ 2027년12월31일
지원형태	직접수행
지원조건	시비 100%
시행주체	사천시

사업명	어린이보호구역 개선사업
사업내용	어린이보호구역내 미끄럼방지포장, 가드레일, 가속방지턱, 교통표지판 등 설치
사업기간	2023년01월01일 ~ 2027년12월31일
지원형태	직접수행
지원조건	국비 50%, 시비 50%
시행주체	사천시

사업명	회전교차로 정비사업(전환사업)
사업내용	회전교차로 정비
사업기간	2023년01월01일 ~ 2026년12월31일
지원형태	직접수행
지원조건	국비 50%, 시비 50%
시행주체	사천시

사업명	청소년 통학로 환경개선사업(주민참여예산)
사업내용	청소년 통학로 개선
사업기간	2023년01월01일 ~ 2023년12월31일
지원형태	직접수행
지원조건	시비 100%
시행주체	사천시

사업명	유희지 화단 조성사업(도 주민참여예산)
사업내용	대나무숲 정비 및 공한지 야생화단지 조성
사업기간	2023년01월01일 ~ 2023년12월31일
지원형태	직접수행
지원조건	도비 30%, 시비 70%
시행주체	사천시

단위사업

농어촌도로 확·포장

□ 목적 및 주요내용

○ 목적

- 주민숙원사업 해소 및 낙후된 농촌지역 균형발전 도모

○ 주요내용

- 풍정마을 진입로 확·포장사업 등 시행

□ 관련 예산사업 내역

(단위:개, 천원)

사업명	회계구분	'21결산	'22예산	'23예산	비고 (세부사업수)
농어촌도로 확·포장	일반회계	735,596	905,000	4,236,000	14
풍정마을 진입로 확·포장		91,007	100,000	120,000	
예의~예수간 도로 확·포장		0	400,000	600,000	
미지급용지 보상		237,703	100,000	100,000	
정동 수청마을 도로 확·포장		0	0	200,000	
신복택지~동강아뜨리에간 도로 확·포장		0	0	800,000	
와타~안도간 도로 확·포장		0	100,000	700,000	
환덕~동명초교 간 도로확포장(농어촌도로205호선)		291,257	100,000	260,000	
학촌~이동간 도로 확포장		0	0	200,000	
구량~조도간 연결도로 확포장		0	0	300,000	
선진유치원 도로 확포장(농어촌도로 용현202호선)		19,929	0	300,000	
농어촌도로 310호선 미지급용지 보상		95,700	100,000	100,000	
농어촌도로 업무 추진		0	5,000	6,000	
용남중학교 앞 도로 확포장(농어촌도로 용현 304호선)		0	0	500,000	
고읍~화암간 도로 확포장	0	0	50,000		

□ 관련 예산사업 개요

사업명	풍정마을 진입로 확·포장
사업내용	농어촌도로 확·포장
사업기간	2016년01월01일 ~ 2023년12월31일
지원형태	직접수행
지원조건	시비 100%
시행주체	사천시

사업명	예의~예수간 도로 확·포장
사업내용	농어촌도로 확·포장
사업기간	2009년01월01일 ~ 2027년12월31일
지원형태	직접수행
지원조건	시비 100%
시행주체	사천시

사업명	미지금융지 보상
사업내용	농어촌도로 구역 내 편입되어 있는 사유지 보상금 지급
사업기간	2023년01월01일 ~ 2027년12월31일
지원형태	직접수행
지원조건	시비 100%
시행주체	사천시

사업명	정동 수청마을 도로 확·포장
사업내용	농어촌도로 확·포장
사업기간	2018년01월01일 ~ 2025년12월31일
지원형태	직접수행
지원조건	시비 100%
시행주체	사천시

사업명	신복택지~동강아뜨리에간 도로 확·포장
사업내용	농어촌도로 확·포장
사업기간	2018년01월01일 ~ 2025년12월31일
지원형태	직접수행
지원조건	시비 100%
시행주체	사천시

사업명	와티~안도간 도로 확·포장
사업내용	농어촌도로 확·포장
사업기간	2018년01월01일 ~ 2025년12월31일
지원형태	직접수행
지원조건	시비 100%
시행주체	사천시

사업명	환덕~동명초교 간 도로확포장(농어촌도로205호선)
사업내용	농어촌도로 확·포장
사업기간	2018년01월01일 ~ 2025년12월31일
지원형태	직접수행
지원조건	시비 100%
시행주체	사천시

사업명	학촌~이동간 도로 확포장
사업내용	농어촌도로 확포장
사업기간	2019년01월01일 ~ 2025년12월31일
지원형태	직접수행
지원조건	시비 100%
시행주체	사천시

사업명	구랑~조도간 연결도로 확포장
사업내용	농어촌도로 확포장
사업기간	2019년01월01일 ~ 2024년12월31일
지원형태	직접수행
지원조건	시비 100%
시행주체	사천시

사업명	선진유치원 도로 확포장(농어촌도로 용현202호선)
사업내용	농어촌도로 확포장
사업기간	2021년01월01일 ~ 2024년12월31일
지원형태	직접수행
지원조건	시비 100%
시행주체	사천시

사업명	농어촌도로 310호선 미지급용지 보상
사업내용	농어촌도로 미지급용지 보상
사업기간	2023년01월01일 ~ 2025년12월31일
지원형태	직접수행
지원조건	시비 100%
시행주체	사천시

사업명	농어촌도로 업무 추진
사업내용	농어촌도로 업무 추진 사무용품 구입
사업기간	2023년01월01일 ~ 2027년12월31일
지원형태	직접수행
지원조건	시비 100%
시행주체	사천시

사업명	용남중학교 앞 도로 확포장(농어촌도로 용현 304호선)
사업내용	농어촌도로 확포장
사업기간	2023년01월01일 ~ 2026년12월31일
지원형태	직접수행
지원조건	시비 100%
시행주체	사천시

사업명	고읍~화암간 도로 확포장
사업내용	도로 확포장 L=650m B=15m
사업기간	2023년01월01일 ~ 2026년12월31일
지원형태	직접수행
지원조건	시비 100%
시행주체	사천시

단위사업

비법정도로 관리

□ 목적 및 주요내용

○ 목적

- 비법정도로, 기타도로 확포장 및 정비를 통한 정주여건 향상

○ 주요내용

- 사천시 전역의 비법정도로 관리

□ 관련 예산사업 내역

(단위:개, 천원)

사업명	회계구분	'21결산	'22예산	'23예산	비고 (세부사업수)
비법정도로 관리	일반회계	6,613,842	4,990,000	9,795,000	3
비법정도로정비		4,105,534	3,090,000	4,455,000	
비법정도로개설		538,983	215,000	530,000	
비법정도로 확·포장		1,969,325	1,685,000	4,810,000	

□ 관련 예산사업 개요

사업명	비법정도로정비
사업내용	비법정도로 유지관리비, 소규모시설 긴급보수비, 비법정도로 미불용지보상 외
사업기간	2023년01월01일 ~ 2027년12월31일
지원형태	직접수행
지원조건	시비 100%
시행주체	사천시

사업명	비법정도로개설
사업내용	비법정도로 개설
사업기간	2023년01월01일 ~ 2027년12월31일
지원형태	직접수행
지원조건	시비 100%
시행주체	사천시

사업명	비법정도로 확·포장
사업내용	비법정도로 확·포장
사업기간	2023년01월01일 ~ 2027년12월31일
지원형태	직접수행
지원조건	시비 100%
시행주체	사천시

**정책사업목표**

**신속한 민원 처리로 시민불편 해소 및 에너지 절감등 효율적 관리**

**(1) 주요내용**

- 가로(보안)등 고장민원 신속 처리 : 5,000건 / 연중
- 가로(보안)등 유지관리
  - 가로(보안)등 고장수리 단가계약 / 연중
  - 가로등 LED등기구 교체 공사 외 7건
- 가로등 및 보안등 신규 설치 : 300등
  - 가로등 60등 / 보안(방법)등 240등

**(2) 성과지표 및 목표치 설정**

< 성과지표별 목표치 설정 >

성과지표(단위)	지표 유형	가중치	실적 및 목표치					측정산식 또는 측정방법	자료수집 방법/출처	
			구분	21	22	23	24			25
가로(보안)등 고장민원 신속 처리율(%)	일반	50	목표	88	93	94	94	95	(48시간이내처리건수/가로(보안)등고장민원접수건수)*100	민원접수처리대장
			실적	96.28	93					
가로(보안)등 유지보수 사업완료율(%)	일반	50	목표	100	100	100	100	100	당해연도 예산집행비율	시행품의 및 준공조서 등
			실적	100	100					

< 성과지표별 목표치 설정 근거 >

- 가로(보안)등 고장민원 신속 처리율
  - 전년도 실적값
- 가로(보안)등 유지보수 사업완료율
  - 사업비집행율

## 단위사업

## 도로조명관리

### □ 목적 및 주요내용

#### ○ 목적

- 가로등 및 보안등 고장 신속한 처리로 시민불편 해소
- 야간불편 해소와 안전사고 예방을 위한 가로등 및 보안등 설치
- 에너지절감을 위한 LED등 교체 및 노후설비 개선 등 효율적 유지관리

#### ○ 주요내용

- 생활민원 불편사항 접수 처리
- 가로(보안)등 유지관리
- 가로(보안)등 신규설치

### □ 관련 예산사업 내역

(단위:개, 천원)

사업명	회계구분	'21결산	'22예산	'23예산	비고 (세부사업수)
도로조명관리	일반회계	1,969,337	2,189,600	2,504,600	3
생활민원서비스 제공		45,727	36,600	42,600	
가로등 및 보안등 신설		378,136	400,000	400,000	
가로등 및 보안등 유지관리		1,545,474	1,753,000	2,062,000	

### □ 관련 예산사업 개요

사업명	생활민원서비스 제공
사업내용	도로조명 관리운영(가로등, 보안등 표찰 관리) 120자원봉사 활동 추진
사업기간	2023년01월01일 ~ 2027년12월31일
지원형태	직접수행
지원조건	시비 100%
시행주체	사천시

사업명	가로등 및 보안등 신설
사업내용	가로등 설치 : 60등 보안(방법)등 설치 : 240등
사업기간	2023년01월01일 ~ 2027년12월31일
지원형태	직접수행
지원조건	시비 100%
시행주체	사천시



사업명	가로등 및 보안등 유지관리
사업내용	가로등 LED등기구 교체 1식 / 300개 노후 분전함 교체공사 1식 / 10개소 노후 가로(보안)등 긴급수선 3회 가로등 시 상징물 노후 교체 1식 가로(보안)등 고장수리 단가계약 공사 1식(연중) / 1,2권역관리
사업기간	2023년01월01일 ~ 2027년12월31일
지원형태	직접수행
지원조건	시비 100%
시행주체	사천시

(1) 주요내용

- 삼천포항·대방굴항 일원 도시재생 뉴딜사업 추진
- 선제적 대응 및 성과지향적인 공모사업 추진
- 역사·문화·철학 등 삶의 요소를 반영한 사업 구상
- 삶의 질 향상과 공동체 활성화를 위한 주민역량강화
- 지속가능한 지역발전 기반 마련

(2) 성과지표 및 목표치 설정

< 성과지표별 목표치 설정 >

성과지표(단위)	지표 유형	가중치	실적 및 목표치					측정산식 또는 측정방법	자료수집 방법/출처	
			구분	21	22	23	24			25
도시재생뉴딜사업 추진(%)	핵심	50	목표	100	100	100	100	100	사업비 집행실적	지방재정관리시스템
			실적	70	70					
도서종합개발사업(%)	핵심	20	목표	100	100	100	100	100	사업비 집행실적	지방재정관리시스템
			실적	70	70					
농촌중심지 활성화사업 및 마을만들기 사업(%)	핵심	30	목표	100	100	100	100	100	사업비 집행실적	지방재정관리시스템
			실적	70	70					

< 성과지표별 목표치 설정 근거 >

- 도시재생뉴딜사업 추진
  - 사업비 집행실적
- 도서종합개발사업
  - 사업비 집행실적
- 농촌중심지 활성화사업 및 마을만들기 사업
  - 사업비 집행실적

## 단위사업

## 균형발전사업

### □ 목적 및 주요내용

#### ○ 목적

- 주민주도형 일반농산어촌개발사업 신규사업 발굴
- 공모사업의 전략적 지원으로 지방재원 확충

#### ○ 주요내용

- 농촌공간전략 및 생활권활성화계획 수립
- 일반농산어촌개발사업 신규사업 대상마을 역량강화사업
- 공모사업 지원관리
- 관광자원개발 공모사업

### □ 관련 예산사업 내역

(단위:개, 천원)

사업명	회계구분	'21결산	'22예산	'23예산	비고 (세부사업수)
균형발전사업	일반회계	364,144	1,686,000	1,854,144	4
균형발전사업 운영		159,004	272,000	28,144	
시군역량강화		92,802	309,000	420,000	
공모사업 지원관리		4,500	905,000	306,000	
사천 박재삼 문학의 거리 조성사업(전환사업)		107,838	200,000	1,100,000	

### □ 관련 예산사업 개요

사업명	균형발전사업 운영
사업내용	일반농산어촌개발사업 추진을 위한 일반운영비, 공공운영비, 관외여비, 업무추진비, 연구개발비, 일반보상금 등
사업기간	2023년01월01일 ~ 2027년12월31일
지원형태	직접수행
지원조건	시비 100%
시행주체	사천시

사업명	시군역량강화
사업내용	현장포럼 및 마을리더, 주민교육 마을소액사업, 행복마을만들기 콘테스트 사업 등
사업기간	2023년01월01일 ~ 2027년12월31일
지원형태	민간보조
지원조건	국비 70%, 도비 9%, 시비 21%
시행주체	사천시

사업명	공모사업 지원관리
사업내용	중앙부처 등 공모사업신청을 위한 부서지원 및 관리
사업기간	2023년01월01일 ~ 2027년12월31일
지원형태	직접수행
지원조건	시비 100%
시행주체	사천시

사업명	사천 박재삼 문학의 거리 조성사업(전환사업)
사업내용	디자인거리 문화탐방로 조성 L=2.5km 관문 설치 4개소, 조형물 설치(갈대생, 박재삼시인 홍보) 차량중심에서 보행중심 거리 구성(보행로 확보 걸기편한 길)
사업기간	2023년01월01일 ~ 2023년12월31일
지원형태	직접수행
지원조건	균특 50%, 도비 15%, 시비 35%
시행주체	사천시

단위사업

도시재생

□ 목적 및 주요내용

○ 목적

- 쇠퇴된 구도심을 진단하여 사회, 경제, 문화, 환경적 활성화를 통해 지역균형발전 도모

○ 주요내용

- 도시재생 뉴딜사업 추진
- 주민역량 강화사업 및 주민협의체 활동 지원
- 도시재생지원센터 운영 및 관리
- 도시재생 자체재원 시설사업

□ 관련 예산사업 내역

(단위:개, 천원)

사업명	회계구분	'21결산	'22예산	'23예산	비고 (세부사업수)
도시재생	일반회계	8,407,198	9,056,400	4,830,000	5
근린재생형(중심시가지형, 국비지원)		4,822,816	2,225,000	400,000	
근린재생형(중심시가지형, 자체재원)		1,481,635	1,651,000	780,000	
근린재생형(주거지지원형, 국비지원)		2,102,747	3,780,400	500,000	
도시재생사업(주거지지원형, 자체재원)		0	1,400,000	2,900,000	
도시재생 뉴딜사업 공모 용역		0	0	250,000	

□ 관련 예산사업 개요

사업명	근린재생형(중심시가지형, 국비지원)
사업내용	블루웨이 통합경관 조성 등 도시재생 세부사업 13건 및 역량강화사업 추진
사업기간	2018년01월01일 ~ 2023년12월31일
지원형태	직접수행
지원조건	국비 60%, 도비 12%, 시비 28%(활성화계획 수립 및 부대선정조건 반영)
시행주체	사천시

사업명	근린재생형(중심시가지형, 자체재원)
사업내용	파랑마을 정비사업 등 도시재생 세부사업 2건 추진
사업기간	2018년01월01일 ~ 2023년12월31일
지원형태	직접수행
지원조건	시비 100%(활성화계획 수립 및 부대선정 조건 반영)
시행주체	사천시

사업명	근린재생형(주거지지원형, 국비지원)
사업내용	자율주택정비사업, 골목길 정비, 해안공원조성 등
사업기간	2018년01월01일 ~ 2023년12월31일
지원형태	직접수행
지원조건	국비 60%, 도비 12%, 시비 28%
시행주체	사천시

사업명	도시재생사업(주거지지원형, 자체재원)
사업내용	해안공원 조성사업 부지 보상
사업기간	2022년01월01일 ~ 2023년12월31일
지원형태	직접수행
지원조건	시비 100%
시행주체	사천시

사업명	도시재생 뉴딜사업 공모 용역
사업내용	대상지역의 쇠퇴현황을 분석하고, 지속 가능한 도시재생 계획수립 및 도시재생 뉴딜 공모 제안서작성 - 사업유형 : 주거지지원형 - 대 상 지 : 선구동 지구(선구동, 동서금동 일원)
사업기간	2023년01월01일 ~ 2026년12월31일
지원형태	직접수행
지원조건	시비 100%
시행주체	사천시

단위사업

농촌개발

□ 목적 및 주요내용

○ 목적

- 농촌의 쾌적한 생활환경 조성, 지역별 특화사업 발전 도모로 인구유입 증가 및 유지

○ 주요내용

- 일반농산어촌개발사업 시설물 관리
- 마을만들기 사업
- 농촌신활력플러스사업 추진
- 축동면 기초생활거점조성사업 추진
- 농촌 협약

□ 관련 예산사업 내역

(단위:개, 천원)

사업명	회계구분	'21결산	'22예산	'23예산	비고 (세부사업수)
농촌개발	일반회계	30,000	2,413,500	5,862,000	9
일반농산어촌개발사업 시설물 관리		30,000	50,000	80,000	
정의1리 마을만들기사업		0	0	500,000	
주문 마을만들기사업		0	0	500,000	
능화 마을만들기사업		0	0	500,000	
만마 마을만들기사업		0	0	500,000	
와티 마을만들기사업		0	0	500,000	
농촌신활력플러스사업		0	1,449,500	2,194,000	
축동면 기초생활거점조성사업		0	914,000	1,030,000	
농촌 협약		0	0	58,000	

□ 관련 예산사업 개요

사업명	일반농산어촌개발사업 시설물 관리
사업내용	준공 시설물의 사후관리
사업기간	2023년01월01일 ~ 2027년12월31일
지원형태	직접수행
지원조건	시비 100%
시행주체	사천시

사업명	정의1리 마을만들기사업
사업내용	쉼터 조성, 마을안길정비 등 마을고유사업 발굴
사업기간	2023년01월01일 ~ 2024년12월31일
지원형태	직접수행
지원조건	시비 100%
시행주체	사천시

사업명	주문 마을만들기사업
사업내용	쉼터 조성, 마을안길정비 등 마을고유사업 발굴
사업기간	2023년01월01일 ~ 2024년12월31일
지원형태	직접수행
지원조건	시비 100%
시행주체	사천시

사업명	능화 마을만들기사업
사업내용	쉼터 조성, 마을안길정비 등 마을고유사업 발굴
사업기간	2023년01월01일 ~ 2024년12월31일
지원형태	직접수행
지원조건	시비 100%
시행주체	사천시

사업명	만마 마을만들기사업
사업내용	쉼터 조성, 마을안길정비 등 마을고유사업 발굴
사업기간	2023년01월01일 ~ 2024년12월31일
지원형태	직접수행
지원조건	시비 100%
시행주체	사천시

사업명	와티 마을만들기사업
사업내용	쉼터 조성, 마을안길정비 등 마을고유사업 발굴
사업기간	2023년01월01일 ~ 2024년12월31일
지원형태	직접수행
지원조건	시비 100%
시행주체	사천시



사업명	농촌신활력플러스사업
사업내용	농촌 관광플랫폼 조성, 도시형 스마트팜 조성, 친환경 힐링스테이, 신활력 아카데미 운영, 지역역량강화사업 등
사업기간	2022년01월01일 ~ 2025년12월31일
지원형태	민간보조
지원조건	국비 70%, 도비 9%, 시비 21%
시행주체	사천시/ 사천시 신활력플러스 추진단

사업명	축동면 기초생활거점조성사업
사업내용	행정복지 복합센터 조성, 공유문화 프로그램 운영, 공동체 육성및 활동가 양성 등
사업기간	2023년01월01일 ~ 2025년12월31일
지원형태	직접수행
지원조건	국비 70%, 도비 9%, 시비 21%
시행주체	사천시

사업명	농촌 협약
사업내용	농촌협약 지원 인재육성 공동체 활성화 컨설팅
사업기간	2023년01월01일 ~ 2023년12월31일
지원형태	직접수행
지원조건	국비 70%, 도비 9%, 시비 21%
시행주체	사천시

단위사업

도서개발

□ 목적 및 주요내용

○ 목적

- 천혜의 자연환경 활용으로 사계절 생태관광 섬으로 육성하고 쇠퇴하는 도서지역 재생 및 주민소득 창출

○ 주요내용

- 도서 시설물 유지관리
- 도서종합개발사업(신수도, 진도, 신도, 마도)
- 섬의 날 행사 추진

□ 관련 예산사업 내역

(단위:개, 천원)

사업명	회계구분	'21결산	'22예산	'23예산	비고 (세부사업수)
도서개발	일반회계	1,902,652	2,611,800	2,847,000	6
도서 시설물 유지관리		50,039	49,000	79,000	
신수도 관광지 조성사업		479,301	816,400	1,272,000	
진도 관광지 조성사업		1,373,312	1,611,400	761,000	
신도 실외수영장 건립사업		0	125,000	625,000	
섬의날 행사 추진		0	10,000	10,000	
마도 관광지 활성화 사업		0	0	100,000	

□ 관련 예산사업 개요

사업명	도서 시설물 유지관리
사업내용	도서 시설물 유지관리 1식
사업기간	2023년01월01일 ~ 2027년12월31일
지원형태	직접수행
지원조건	시비 100%
시행주체	사천시

사업명	신수도 관광지 조성사업
사업내용	관광지 조성 A=16,327㎡
사업기간	2023년01월01일 ~ 2024년12월31일
지원형태	직접수행
지원조건	국비 80%, 도비 10%, 시비 10%
시행주체	사천시

사업명	진도 관광지 조성사업
사업내용	관광지 조성 A=25,140㎡
사업기간	2020년01월01일 ~ 2024년12월31일
지원형태	직접수행
지원조건	국비 80%, 도비 10%, 시비 10%
시행주체	사천시

사업명	신도 실외수영장 건립사업
사업내용	실외수영장 조성(A=1,101㎡)
사업기간	2022년01월01일 ~ 2024년12월31일
지원형태	직접수행
지원조건	국비 80%, 도비 10%, 시비 10%
시행주체	사천시

사업명	섬의날 행사 추진
사업내용	홍보부스 설치 1식
사업기간	2023년01월01일 ~ 2027년12월31일
지원형태	직접수행
지원조건	시비 100%
시행주체	사천시

사업명	마도 관광지 활성화 사업
사업내용	체육시설 설치 및 폐교 리모델링(A=291㎡)
사업기간	2023년01월01일 ~ 2024년12월31일
지원형태	직접수행
지원조건	국비 80%, 도비 10%, 시비 10%
시행주체	사천시

단위사업

도시개발

□ 목적 및 주요내용

○ 목적

- 변화하는 도시여건에 따라 교통인프라 개선

○ 주요내용

- 축동 대길문 교차로 정비
- 사천IC복합유통상업단지 조성사업

□ 관련 예산사업 내역

(단위:개, 천원)

사업명	회계구분	'21결산	'22예산	'23예산	비고 (세부사업수)
도시개발	일반회계	4,289,872	2,010,000	110,000	2
축동 대길문 교차로 정비		4,289,872	2,000,000	100,000	
사천IC복합유통상업단지 조성사업		0	10,000	10,000	

□ 관련 예산사업 개요

사업명	축동 대길문 교차로 정비
사업내용	도로개설 B=14.5m, L=350m, 통로 박스 확장 1개소
사업기간	2019년01월01일 ~ 2023년12월31일
지원형태	직접수행
지원조건	시비 100%
시행주체	사천시

사업명	사천IC복합유통상업단지 조성사업
사업내용	도시개발사업(262,000㎡) 변호사수임료, 잡품비 등
사업기간	2023년01월01일 ~ 2027년12월31일
지원형태	직접수행
지원조건	시비 100%
시행주체	사천시

# 항공경제국



<b>전략목표</b>	기업하기 좋은 인프라조성으로 지역경제활성화 · 그린사천 · 스마트 공간정보 구축으로 신뢰행정 실현
<b>[소관실국]</b>	항공경제국

## 1. 기본방향

- 미래 신성장 동력 산업인 항공우주산업 육성 지원
- 산업시설용지 적기 공급 및 기업하기 좋은 사천
- 활력이 넘치는 디지털 지역경제 구현
- 시민과 숲이 함께하는 푸른도시 조성
- 스마트 토지정보 및 통합 공간정보 기반 구축

### < 정책사업목표 현황 >

(단위:개, 천원)

정책사업목표	성과 지표수	단위 사업수	예산액
전략적 투자유치로 미래성장 선도기업 유치	2	3	2,682,200
체계적인 공장관리 및 입지승인, 수요자 중심의 산단 개발로 산업단지를 관리한다.	7	4	43,884,899
전통시장 시설현대화 및 소상공인 지원을 통한 지역경제 활성화	2	1	4,840,284
친환경 에너지 보급 확대로 에너지 복지 구현	3	1	1,762,931
일자리 창출을 통한 서민경제 활성화	2	1	10,448,057
여유와 아늑함이 지속하는 Green 사천 조성 안전하고 건강한 산림환경 조성 및 보전	3	4	11,441,329
산림재해 예방을 통한 시민의 생명 및 재산 보호와 경제적, 환경적으로 가치있는 산림자 원을 육성코자 한다.	3	3	11,738,230
디지털 토지정보 완성으로 토지행정 신뢰도 제고	4	1	5,371,430

## 2. 조직 및 인력현황

(단위 : 명)

부서명	정원				현원	계단위 직제명
	계	4급이상	5급	6급이하		
계	96	1	5	90	97	
우주항공과	17	1	1	15	18	우주항공산업팀, 투자유치팀, 기업지원팀, 에어쇼기획팀
산업입지과	18	0	1	17	18	산업입지팀, 산단관리팀, 산단조성팀, 산단지원팀
지역경제과	17	0	1	16	17	지역경제팀, 에너지팀, 일자리팀
녹지공원과	23	0	1	22	23	녹지팀, 공원팀, 산림경영팀, 산림보호팀, 산림방제팀, 산림휴양팀
토지관리과	21	0	1	20	21	지적팀, 공간정보팀, 부동산관리팀, 토지재조사팀, 부동산특별조치법T/F팀

### 3. 예산현황

(단위: 천원, %)

구 분	예 산 액		전년도예산액		비교증감	
		구성비		구성비		증감률
계	114,683,803	100.00 %	103,135,099	100.00 %	11,548,704	11.20%
정 책 사 업	102,278,810	89.18 %	92,176,133	89.37 %	10,102,677	10.96%
행 정 운 영 경 비	319,020	0.28 %	387,760	0.38 %	△68,740	△17.73%
인 력 운 영 비	0	0.00 %	0	0.00 %	0	0.00%
기 본 경 비	319,020	0.28 %	387,760	0.38 %	△68,740	△17.73%
재 무 활 동	12,085,973	10.54 %	10,571,206	10.25 %	1,514,767	14.33%



(1) 주요내용

- 항공산업육성
- 사천첨단항공우주과학관 운영
- 사천에어쇼 개최
- 항공우주청 사천유치 전략 수립 연구용역

(2) 성과지표 및 목표치 설정

< 성과지표별 목표치 설정 >

성과지표(단위)	지표 유형	가중치	실적 및 목표치					측정산식 또는 측정방법	자료수집 방법/출처	
			구분	21	22	23	24			25
과학관 이용인원수(명)	일반	10	목표	30,624	40,000	60,000	60,000	60,000	이용 인원수	항공우주과학관 일일보고 및 주간 운영실적 보고
			실적	30,624	60,000					
항공부품 해외수출 상담 실적(건/만불)	일반	10	목표	31/7,500	200/110,000	50/10,000	50/10,000	50/10,000	마케팅 상담건수*0.5+상담금액*0.5	항공부품 해외수출 상담 실적 관련 공문서 등
			실적	31/7,500	60/15,680					
사천에어쇼 운영실적(회)	일반	20	목표	15	16	17	17	17	회의 개최횟수	사천에어쇼 평가보고서
			실적	15	16					

< 성과지표별 목표치 설정 근거 >

- 과학관 이용인원수
  - 기준값(34,027명)과 동일
- 항공부품 해외수출 상담실적
  - 전년도 실적값
- 사천에어쇼 운영실적
  - 회의 개최 횟수

## 단위사업

## 항공산업육성

### □ 목적 및 주요내용

#### ○ 목적

- 글로벌 7 항공선진국 도약을 위한 항공산업 인프라 구축
- 항공산업 육성을 통한 대한민국 항공의 중심 도시화

#### ○ 주요내용

- 항공우주산업 육성 및 발전전략 용역
- 사천항공산업 기반유지 및 육성 지원
- 항공핵심기술 선도연구센터 지원
- 경남항공산업지원단 운영
- 도지사배 PAV 경연대회 및 국제컨퍼런스
- 항공기 구조물 스마트 엔지니어링 기반구축
- 항공기 시험평가 인증수수료 지원
- 현장맞춤형 항공MRO 인력양성
- 개량복원 부활호 유지관리
- 항공기업 글로벌마케팅 지원
- 선도형 디지털클러스터 지원
- 항공우주산업 부품업체 지원

### □ 관련 예산사업 내역

(단위:개, 천원)

사업명	회계구분	'21결산	'22예산	'23예산	비고 (세부사업수)
항공산업육성	일반회계	7,734,573	4,411,055	3,760,188	3
항공우주산업육성		7,734,573	4,033,649	3,255,800	
항공우주품질인증 지원		0	150,000	200,000	
수출상담회 지원		0	227,406	304,388	

### □ 관련 예산사업 개요

사업명	항공우주산업육성
사업내용	개량복원 부활호 유지관리 사업 15백만원 항공핵심기술 선도연구센터지원 100백만원 경남항공산업지원단 운영 150백만원 경남형 미래항공기체 시제기 개발 및 실증 기반 구축 200백만원 경남형 미래항공공모빌리티 항로 발굴 실증사업 50백만원 항공기업 글로벌마케팅 지원사업 300백만원 항공우주산업 부품업체 지원사업 600백만원 항공우주부품 제조공정 지능화를 위한 edge-mct 시스템 구축 1,415백만원 항공부품기업 시험인증 수수료 지원사업 200백만원
사업기간	2023년01월01일 ~ 2027년12월31일
지원형태	민간보조
지원조건	시비 100%
시행주체	사천시

사업명	항공우주품질인증 지원
사업내용	품질인증 비용지원 품질인증 교육지원
사업기간	2023년01월01일 ~ 2027년12월31일
지원형태	직접수행
지원조건	시비 100%
시행주체	사천시

사업명	수출상담회 지원
사업내용	서울아텍스 참가(홀수연도) 항공우주포럼 개최(1일간) 기업 수출상담회 지원(1일간)
사업기간	2023년01월01일 ~ 2027년12월31일
지원형태	민간보조
지원조건	시비 100%
시행주체	사천시

단위사업

과학관운영

□ 목적 및 주요내용

○ 목적

- 새로운 콘텐츠 개발 및 노후화된 시설 보강

○ 주요내용

- 사천첨단항공우주과학관지원
- 사천첨단항공우주과학관운영
- 노후시설 개·보수

□ 관련 예산사업 내역

(단위:개, 천원)

사업명	회계구분	'21결산	'22예산	'23예산	비고 (세부사업수)
과학관운영	일반회계	2,084,651	2,055,428	2,289,000	2
사천첨단항공우주과학관 지원		1,191,430	1,192,000	1,352,000	
사천첨단항공우주과학관 운영		893,221	863,428	937,000	

□ 관련 예산사업 개요

사업명	사천첨단항공우주과학관 지원
사업내용	항공우주과학관 시설 임대료
사업기간	2023년01월01일 ~ 2027년12월31일
지원형태	직접수행
지원조건	국비 50%, 시비 50%
시행주체	사천시

사업명	사천첨단항공우주과학관 운영
사업내용	항공우주과학관 시설 운영비 항공우주과학관 운영 기간제 인건비 항공우주과학관 일반운영비 등
사업기간	2023년01월01일 ~ 2027년12월31일
지원형태	직접수행
지원조건	시비 100%
시행주체	사천시

**단위사업****사천에어쇼****□ 목적 및 주요내용**

## ○ 목적

- 항공우주산업 도시의 위상제고와 항공도시 사천 홍보
- 글로벌 7 항공선진국 진입을 위한 항공 인프라 구축

## ○ 주요내용

- 블랙이글 곡예비행, 항공기 시범비행 및 전시
- 모형항공기대회, 글짓기, 그림 그리기 대회
- 항공우주관련 체험 프로그램 운영
- 수출상담회 및 수출활성화 전략 심포지엄

**□ 관련 예산사업 내역**

(단위:개, 천원)

사업명	회계구분	'21결산	'22예산	'23예산	비고 (세부사업수)
사천에어쇼	일반회계	315,000	1,700,000	1,700,000	1
사천에어쇼		315,000	1,700,000	1,700,000	

**□ 관련 예산사업 개요**

- 사업명 : 사천에어쇼
- 사업내용 : 술회의 및 상담회, 항공우주력 발전세미나 에어쇼(블랙이글 곡예비행, 민관군경학 항공기 시범비행 및 전시) 항공대회(전국모형항공기 대회, 글짓기, 그림그리기 대회 등) 홍보, 체험 및 부대행사 (항공우주 관련 체험프로그램 등) 등
- 사업기간 : 2023년01월01일 ~ 2027년12월31일
- 지원형태 : 민간보조
- 지원조건 : 도비 18%, 시비 72%
- 시행주체 : 사천시

## 단위사업

## 우주항공청 설치 지원

### □ 목적 및 주요내용

#### ○ 목적

- 항공우주산업 도시의 위상제고와 항공도시 사천 홍보
- 글로벌 7 항공선진국 진입을 위한 항공 인프라 구축

#### ○ 주요내용

- 항공우주청 조기 설치 및 항공우주산업 지원
- 항공우주청 설립 국제포럼 개최
- 미래항공모빌리티 및 우주산업 국제 컨퍼런스 개최
- 행정복합타운 기본구상 및 타당성 검토 용역

### □ 관련 예산사업 내역

(단위:개, 천원)

사업명	회계구분	'21결산	'22예산	'23예산	비고 (세부사업수)
우주항공청 설치 지원	일반회계	0	20,000	571,560	1
우주항공청 설치 지원		0	20,000	571,560	

### □ 관련 예산사업 개요

- 사업명 : 우주항공청 설치 지원  
우주항공청 조기설치 홍보
- 사업내용 : \*우주항공청 조속 설치 당위성 홍보자료 제작  
\*언론 및 방송매체 광고료(지면 광고, 자막 광고 등)  
항공우주 국제포럼 개최  
우주항공청 토론회 및 간담회 개최(2회)
- 사업기간 : 2023년01월01일 ~ 2027년12월31일
- 지원형태 : 직접수행
- 지원조건 : 시비 100%
- 시행주체 : 사천시

(1) 주요내용

- 지방투자촉진보조금 지원
- 창업기업 신규고용인력 보조금 지원
- 스마트공장 구축지원
- 창업기업 신용보증수수료 지원
- 투자협약(mou)기업 부지매입비 무이자 용자지원

(2) 성과지표 및 목표치 설정

< 성과지표별 목표치 설정 >

성과지표(단위)	지표 유형	가중치	실적 및 목표치					측정산식 또는 측정방법	자료수집 방법/출처	
			구분	21	22	23	24			25
투자유치 활동실적(건)	일반	10	목표	8	8	8	8	8	투자유치 활동건수	투자유치를 위한 활동(회의, 방문, 간담회 등)
			실적	8	8					
중소기업 육성자금 용자 지원실적(백만원)	일반	10	목표	297	344	440	440	440	이자차액 보전금액	중소기업 육성자금 용자 지원 결정내역, 이차보전금 지급내역
			실적	297	430					

< 성과지표별 목표치 설정 근거 >

- 투자유치 활동실적
  - 전년도 실적값
- 중소기업 육성자금 용자 지원실적
  - 기준값(2022년 실적값) 대비 상향

단위사업

기업투자촉진

□ 목적 및 주요내용

○ 목적

- 지방투자촉진보조금 등 투자기업 인센티브 지원을 통해 유망기업을 유치하여 지역경제 활성화에 기여

○ 주요내용

- 지방투자촉진보조금 지원
- 부지매입비 무이자 융자 지원
- 사천시 전략산업 지원 등

□ 관련 예산사업 내역

(단위:개, 천원)

사업명	회계구분	'21결산	'22예산	'23예산	비고 (세부사업수)
기업투자촉진	일반회계	288,272	121,200	253,200	2
지방투자촉진보조금 지원		0	100,000	100,000	
투자유치		288,272	21,200	153,200	

□ 관련 예산사업 개요

사업명	지방투자촉진보조금 지원
사업내용	10억원 이상의 설비를 신증설하고 신규 고용창출 인원이 상시 고용인원의 10% 이상인 경우 총 투자금액의 8~14%까지 보조(예산범위 내, 총한도 60억한도(설비))
사업기간	2023년01월01일 ~ 2027년12월31일
지원형태	민간보조
지원조건	국비 65%, 도비 21%, 시비 14%
시행주체	사천시

사업명	투자유치
사업내용	투자유치를 위한 홍보 투자유치기업 지원
사업기간	2023년01월01일 ~ 2027년12월31일
지원형태	기타
지원조건	시비 100%
시행주체	사천시



## 단위사업

## 기업지원

### □ 목적 및 주요내용

#### ○ 목적

- 중소기업 지원을 통한 경쟁력 제고 및 지역경제 활성화

#### ○ 주요내용

- 창업기업 신규고용인력 보조금 지급
- 국내외 전시회(박람회) 참가비 지원
- 스마트공장 구축지원
- 미래자동차 부품실증 지원사업

### □ 관련 예산사업 내역

(단위:개, 천원)

사업명	회계구분	'21결산	'22예산	'23예산	비고 (세부사업수)
기업지원	일반회계	667,284	1,995,376	1,960,000	6
중소기업지원		0	1,302,000	1,342,000	
창업기업 신규고용인력 보조금 지원		42,000	42,000	42,000	
노사화합 및 근로자 지원		233,694	234,000	239,000	
외국인주민 지역사회 적 응지원		16,000	26,000	26,000	
사천시근로자종합복지관 지원		340,590	356,376	272,000	
사천시비정규직근로자지 원센터 운영		35,000	35,000	39,000	

### □ 관련 예산사업 개요

사업명	중소기업지원
사업내용	노무관리 자문수수료: 5백만원 스마트공장 구축지원사업: 330백만원 선도형디지털클러스터: 857백만원 미래자동차부품실증 및 사업화 지원: 100백만원 근로자숙소 임대료 지원: 40백만원 경영안정 수수료 지원: 30백만원 전시회(박람회) 참가비 지원: 30백만원
사업기간	2023년01월01일 ~ 2027년12월31일
지원형태	기타
지원조건	시비 100%
시행주체	사천시/경남테크노파크

사업명	창업기업 신규고용인력 보조금 지원
사업내용	투자완료 후 신규 고용된 신청인원 1인당 300만원 이내 지원, 1개 기업당 5명 이내 지원
사업기간	2023년01월01일 ~ 2027년12월31일
지원형태	민간보조
지원조건	도비 30%, 시비 70%
시행주체	사천시

사업명	노사화합 및 근로자 지원
사업내용	근로자 체육대회, 노사정 등반대회, 노조간부 연수 지원, 모범근로자 산업시찰 지원 : 36,000천원 KAI 협력사 공동근로복지기금 조성 : 200,000천원
사업기간	2023년01월01일 ~ 2027년12월31일
지원형태	민간보조
지원조건	시비 100%
시행주체	사천시/한국항공우주산업(주)/한국노총경남서부지역지부 사천시협의회/민주노총경남도본부 사천지부

사업명	외국인주민 지역사회 적응지원
사업내용	외국인 근로자 어울림 한마당 행사 지원 : 10,000천원 한글교실 운영(2개소) : 16,000천원
사업기간	2023년01월01일 ~ 2027년12월31일
지원형태	민간보조
지원조건	도비 30%, 시비 70%
시행주체	사천시/사천다문화통합지원센터 외 1곳

사업명	사천시근로자종합복지관 지원
사업내용	근로자종합복지관 위탁운영비 지원 : 272,000천원
사업기간	2023년01월01일 ~ 2027년12월31일
지원형태	직접수행
지원조건	시비 100%
시행주체	사천시

사업명	사천시비정규직근로자지원센터 운영
사업내용	사천시 비정규직지원센터 운영
사업기간	2023년01월01일 ~ 2027년12월31일
지원형태	직접수행
지원조건	시비 100%
시행주체	사천시

단위사업

중소기업육성지원

□ 목적 및 주요내용

○ 목적

- 중소기업 자금지원을 통한 기업운영 활성화 및 인력창출로 지역경제 활성화 기여

○ 주요내용

- 중소기업육성자금 융자알선 및 이차보전금 지원  
- 중소기업 유치 및 육성활동 지원

□ 관련 예산사업 내역

(단위:개, 천원)

사업명	회계구분	'21결산	'22예산	'23예산	비고 (세부사업수)
중소기업육성지원	중소기업육성 기금운용특별 회계	410,672	488,000	469,000	1
중소기업자금 지원		410,672	488,000	469,000	

□ 관련 예산사업 개요

- 사업명 : 중소기업자금 지원
- 사업내용 : 중소기업육성자금 융자 지원 및 중소기업육성자금 지원을 위한 사무관리비
- 사업기간 : 2023년01월01일 ~ 2027년12월31일
- 지원형태 : 직접수행
- 지원조건 : 시비 100%
- 시행주체 : 사천시

**정책사업목표**

**체계적인 공장관리 및 입지승인, 수요자 중심의 산단 개발로 산업단지를 관리한다**

**(1) 주요내용**

- 산업단지 조성
  - 용당(항공MRO) 일반산업단지 조성
  - 사천서부일반산업단지 조성
  - 송포일반산업단지 조성
  - 기업환경 개선사업 지원
- 산업단지 관리
  - 사천일반산업단지 관리
  - 소규모 기업환경 개선사업
  - 향촌동 모래마을 어민복지회관 신축
- 농공단지 관리(농공단지사업특별회계)
  - 농공단지 관리운영
  - 소규모 기업환경 개선사업
  - 농공단지 예산 집중관리
- 종포일반산업단지 관리(종포일반산업단지특별회계)
  - 종포일반산업단지 조성
  - 종포일반산업단지 예산집중관리

**(2) 성과지표 및 목표치 설정**

< 성과지표별 목표치 설정 >

성과지표(단위)	지표 유형	가중치	실적 및 목표치					측정산식 또는 측정방법	자료수집 방법/출처	
			구분	21	22	23	24			25
용당(항공MRO)일반산업단지 조성(%)	핵심	25	목표	60	80	90	100	0	산업단지 조성 공정을	내부문서
			실적	60	80					
사천서부일반산업단지 계획수립 및 관계기관 협의(%)	핵심	25	목표	40	60	80	100	0	산업단지 인가 및 공정을	내부문서
			실적	40	50					
민간개발산업단지 조성 공정율(%)	일반	10	목표	60	80	90	95	100	산업단지 조성 공정을	내부문서
			실적	60	80					
공장등록민원 상담건 처리율(%)	일반	5	목표	25	27	29	31	33	(센터상담처리건수/공장설립민원접수건수)*100	내부문서
			실적	25	27					
기업애로사항접수 처리율(%)	일반	5	목표	82	83	84	85	86	(기업애로해소건수/애로사항건수)*100	내부문서
			실적	82	83					
국가산단 기반시설지원사업 추진율(%)	일반	15	목표	40	60	80	100	0	국가산단 기반시설지원사업 추진율	국가산단 기반시설 지원사업 완료보고서 등
			실적	40	60					
종포일반산업단지 사후환경영향조사 추진율(%)	일반	15	목표	33	66	80	100	0	종포일반산업단지 사후환경영향조사 추진율	사업 완료보고서 등
			실적	33	66					

< 성과지표별 목표치 설정 근거 >

- 용당(항공MRO)일반산업단지 조성
  - 당해목표값 : 90%
- 사천서부일반산업단지 계획수립 및 관계기관 협의
  - 당해목표값 : 80%
- 민간개발산업단지 조성 공정율
  - 당해목표값 : 90%
- 공장등록민원 상담건 처리율
  - 기준값(전년도실적)의 2%상향
- 기업애로사항접수 처리율
  - 기준값(최근3년간 평균값 79%)대비 1%상향
- 국가산단 기반시설지원사업 추진율
  - 당해목표값 : 80%
- 종포일반산업단지 사후환경영향조사 추진율
  - 당해목표값 : 80%

## 단위사업

## 산업단지 조성

### □ 목적 및 주요내용

#### ○ 목적

- 용당(항공MRO) 산업단지 조성으로 연구개발·생산·MRO가 일괄된 항공산업 클러스터 조성
- 경량항공기 생산, 연구, 교육훈련 단지조성 및 이착륙장 설치로 명품 관광레저도시 건설
- 산업(농공)단지 내 입주기업 지원 및 기반시설 개선으로 기업하기 좋은 환경구축

#### ○ 주요내용

- 용당(항공MRO)일반산업단지 조성
- 경남 항공국가산업단지 조성
- 복합문화센터 건립

### □ 관련 예산사업 내역

(단위:개, 천원)

사업명	회계구분	'21결산	'22예산	'23예산	비고 (세부사업수)
산업단지 조성	일반회계	15,795,162	36,433,277	31,587,749	10
산업단지 조성 및 관리		118,790	18,000	18,200	
항공산업 특화단지 지원		114,971	118,277	114,971	
용당일반산업단지 조성		13,696,614	25,000,000	25,500,000	
경남 항공국가산업단지 조성(주민지원사업)		100,115	0	800,000	
경남 항공국가산업단지 조성(기반시설-폐수)		23,179	1,282,000	709,000	
경남 항공국가산업단지 조성(기반시설-오수)		1,884	700,000	300,000	
경남 항공국가산업단지 조성(기반시설-원충저류 시설)		369,126	9,315,000	1,428,600	
용당 이주단지 진입도로 개설(중로2-2호선)		1,192,930	0	380,000	
복합문화센터 건립		175,075	0	1,650,000	
축동일반산업단지 진입도로 개설		2,478	0	686,978	

### □ 관련 예산사업 개요

사업명	산업단지 조성 및 관리
사업내용	23. 1. ~ 12. : 산업단지 관리 운영 (산업단지 관리 공공요금, 전기요금 납부, 기업애로해소 간담회 개최 등)
사업기간	2023년01월01일 ~ 2027년12월31일
지원형태	직접수행
지원조건	시비 100%
시행주체	사천시

사업명	항공산업 특화단지 지원
사업내용	항공우주산업 특화단지 보조금 지원 114백만원
사업기간	2023년01월01일 ~ 2027년12월31일
지원형태	민간보조
지원조건	시비 100%
시행주체	사천시

사업명	용당일반산업단지 조성
사업내용	산업단지 조성 1식 : A=299,765㎡
사업기간	2017년01월01일 ~ 2024년12월31일
지원형태	직접수행
지원조건	도비 40%, 시비 60%
시행주체	사천시

사업명	경남 항공국가산업단지 조성(주민지원사업)
사업내용	1차: 농로확포장, 교행로설치, 마을쉼터, cctv 설치 2차: 통양마을 안길 확포장 L=565m B=6.0m , 배수로 개선 L=380m B=1.0~3.0m
사업기간	2019년01월01일 ~ 2023년12월31일
지원형태	직접수행
지원조건	시비 100%
시행주체	사천시

사업명	경남 항공국가산업단지 조성(기반시설-폐수)
사업내용	폐수관로 설치 L=3,134m, 중계펌프장 설치 12개소
사업기간	2018년01월01일 ~ 2023년12월31일
지원형태	직접수행
지원조건	국비 70%, 시비 30%
시행주체	사천시

사업명	경남 항공국가산업단지 조성(기반시설-오수)
사업내용	오수펌프장 1개소, 오수관로(D150) L=1.4km
사업기간	2021년01월01일 ~ 2023년12월31일
지원형태	직접수행
지원조건	시비 100%
시행주체	사천시

사업명	경남 항공국가산업단지 조성(기반시설-완충저류시설)
사업내용	완충저류시설 설치 2개소
사업기간	2021년01월01일 ~ 2024년12월31일
지원형태	직접수행
지원조건	국비 70%, 도비 9%, 시비 21%
시행주체	사천시

사업명	용당 이주단지 진입도로 개설(중로2-2호선)
사업내용	위치 : 사천읍 정의리 1번지 일원 사업기간 : 2020.1.~2022.12 사업량 : 진입도로(중로2-2호선) L=196m, B=15m
사업기간	2020년01월01일 ~ 2023년12월31일
지원형태	직접수행
지원조건	시비 100%
시행주체	사천시

사업명	복합문화센터 건립
사업내용	부지면적 5,188㎡(건축면적 1,345.86㎡/연면적 1,703㎡) 2층규모 복합문화센터 건립
사업기간	2019년07월01일 ~ 2023년12월31일
지원형태	직접수행
지원조건	국비 50%, 시비 50%
시행주체	사천시

사업명	축동일반산업단지 진입도로 개설
사업내용	축동일반산업단지 진입도로 개설
사업기간	2021년01월01일 ~ 2023년12월31일
지원형태	직접수행
지원조건	시비 100%
시행주체	사천시



단위사업

산업단지 관리

□ 목적 및 주요내용

○ 목적

- 일반산업단지 내 기반시설 개선 및 환경정비 추진으로 입주기업 불편 해소와 안전강화

○ 주요내용

- 산업단지 기반시설 정비  
- 일반산업단지 입주기업 관리 한국산업단지공단 위탁

□ 관련 예산사업 내역

(단위:개, 천원)

사업명	회계구분	'21결산	'22예산	'23예산	비고 (세부사업수)
산업단지 관리	일반회계	583,972	395,906	11,613,575	5
사천일반산업단지 관리		382,745	167,906	1,345,575	
항공국가산단 지원		17,997	18,000	18,000	
소규모 기업환경 개선사업		183,230	150,000	150,000	
사천 일반산업(농공)단지 개발계획(변경) 관리		0	60,000	100,000	
사천제1,2 일반산업단지 재생사업		0	0	10,000,000	

□ 관련 예산사업 개요

사업명	사천일반산업단지 관리
사업내용	사천일반산업단지 가로등 전기요금 사천일반산업단지 시설물 유지·보수 사천일반산업단지 관리업무 한국산업단지공단 위탁 대행사업 사천일반산단 경쟁력강화사업 계획 수립
사업기간	2023년01월01일 ~ 2027년12월31일
지원형태	직접수행
지원조건	시비 100%
시행주체	사천시

사업명	항공국가산단 지원
사업내용	항공국가산업단지 조성(LH) 지원 국가산업단지 분양을 위한 홍보책자 및 기념품 구입제작
사업기간	2023년01월01일 ~ 2027년12월31일
지원형태	직접수행
지원조건	시비 100%
시행주체	사천시

사업명	소규모 기업환경 개선사업
사업내용	현장기동반 건의사항 반영 및 도로 재포장 A=3,500㎡
사업기간	2023년01월01일 ~ 2027년12월31일
지원형태	직접수행
지원조건	도비 30%, 시비 70%
시행주체	사천시

사업명	사천 일반산업(농공)단지 개발계획(변경) 관리
사업내용	사천 일반산업(농공)단지 개발계획(변경)수립 및 관리기본계획(변경) 수립 용역 1식
사업기간	2022년01월01일 ~ 2026년12월31일
지원형태	직접수행
지원조건	시비 100%
시행주체	사천시

사업명	사천제1,2 일반산업단지 재생사업
사업내용	사업명: 사천일반산업단지 재생사업(주차장기반시설 설치사업) 위치: 사남면 유천리 805, 사남면 방지리 680,720번지 면적: 총 8,874.9㎡(805번지 3,000㎡, 680번지 2,907.6㎡, 720번지 2,967.3㎡) 주차면수: 560대 정도
사업기간	2022년01월01일 ~ 2026년12월31일
지원형태	직접수행
지원조건	국비 50%, 도비 15%, 시비 35%
시행주체	사천시

단위사업

농공단지 관리

□ 목적 및 주요내용

○ 목적

- 농공단지 기반시설 개선으로 입주기업 불편해소 및 기업하기 좋은 환경 조성

○ 주요내용

- 농공단지 시설물 관리 및 개보수
- 농공단지 노후 기반시설 정비
- 사천시 관내 농공단지 기업환경 개선사업
- 향촌삼재농공단지 폐수연계처리시설 유지관리

□ 관련 예산사업 내역

(단위:개, 천원)

사업명	회계구분	'21결산	'22예산	'23예산	비고 (세부사업수)
농공단지 관리	농공단지사업 특별회계	364,249	300,906	443,575	1
농공단지 관리 운영		364,249	300,906	443,575	

□ 관련 예산사업 개요

- 사업명 : 농공단지 관리 운영
- 사업내용 : 농공단지관리 공공요금, 시설장비유지비, 자재구입 등 폐수연계처리시설 유지관리비 지원 1식 36,000천원
- 사업기간 : 2023년01월01일 ~ 2027년12월31일
- 지원형태 : 직접수행
- 지원조건 : 시비 100%
- 시행주체 : 사천시

**단위사업****종포일반산업단지 조성****□ 목적 및 주요내용**

## ○ 목적

- 종포일반산업단지 기반시설 개선으로 입주기업 불편해소 및 기업하기 좋은 환경 조성

## ○ 주요내용

- 종포일반산업단지 사후환경영향평가 용역
- 종포일반산업단지 시설물 정비

**□ 관련 예산사업 내역**

(단위:개, 천원)

사업명	회계구분	'21결산	'22예산	'23예산	비고 (세부사업수)
종포일반산업단지 조성	종포일반산업 단지특별회계	74,602	100,000	240,000	1
종포일반산업단지 조성		74,602	100,000	240,000	

**□ 관련 예산사업 개요**

- 사업명 : 종포일반산업단지 조성
- 사업내용 : 위치: 용현면 신촌리 일원  
사업량: 사후환경 영향조사  
총사업비: 460백만 원
- 사업기간 : 2020년01월01일 ~ 2023년12월31일
- 지원형태 : 직접수행
- 지원조건 : 시비 100%
- 시행주체 : 사천시

(1) 주요내용

- 편리하고 안전한 전통시장 환경조성
  - 전통시장 시설현대화 및 노후시설 보수사업
  - 주차환경 개선 사업
  - 전통수산물시장 환경개선사업
  - 전통시장 축제지원
- 자영업자·소상공인 경영 지원
  - 사천사랑상품권 발행
  - 노란우산 희망장려금 지원
  - 소상공인육성자금 증 출연 및 이차보전금 지원
  - 소상공인 디지털 인프라 및 카드 수수료 지원
  - 소상공인 건강 검진비 지원
  - 상공회의소 및 소상공인연합회 지원
  - 소상공인 경영환경개선 지원
- 물가안정 관리 및 소비자 권익 보호 추진
  - 물가관리
  - 경제교육 지원 및 소비자상담센터 운영

(2) 성과지표 및 목표치 설정

< 성과지표별 목표치 설정 >

성과지표(단위)	지표 유형	가중치	실적 및 목표치					측정산식 또는 측정방법	자료수집 방법/출처	
			구분	21	22	23	24			25
전통시장 시설현대화 사업 완료률(%)	핵심	70	목표	100	100	100	100	100	[완료사업수(이월 사업제외)/대상사업수]*100	시설현대화 사업 준공조서 및 국비 확보문서
			실적	100	100					
소상공인 소규모 경영환경 개선 지원(건)	일반	30	목표	95	95	95	95	90	지원 건수	보조금 교부 결정 문서
			실적	99	144					

< 성과지표별 목표치 설정 근거 >

- 전통시장 시설현대화 사업 완료률
  - 전년도 실적
- 소상공인 소규모 경영환경개선 지원
  - 예산액 대비 지원건수 설정

단위사업

유통소비산업 기반강화

□ 목적 및 주요내용

○ 목적

- 전통시장 시설 및 경영 현대화로 유통산업 균형 성장 도모
- 자영업자·소상공인 경영 지원
- 물가안정 관리 및 소비자 권익 보호 추진

○ 주요내용

- 전통시장 시설현대화 및 노후시설 보수
- 전통시장 시설 개보수 지원
- 소상공인 경영안정자금 지원 및 경영환경개선사업 지원
- 노란우산 희망 장려금 지원
- 상공회의소 지원
- 물가관리 및 소비자상담센터 운영
- 사천시 소상공인연합회 지원
- 지역사랑상품권 발행 지원
- 소상공인 디지털 인프라 및 마케팅 활성화 지원
- 소상공인 카드 수수료 지원
- 전통시장 잔치 한마당 개최 지원

□ 관련 예산사업 내역

(단위:개, 천원)

사업명	회계구분	'21결산	'22예산	'23예산	비고 (세부사업수)
유통소비산업 기반강화	일반회계	4,127,056	3,213,720	4,840,284	22
전통시장시설 현대화지원 (전환사업)		330,071	815,000	440,000	
전통시장 활성화		2,577,022	1,051,000	801,514	
공예품 개발 지원		12,800	12,800	12,800	
전통시장 지원 사업		28,000	25,000	25,000	
지역특산품 육성		40,000	45,000	46,500	
청소년경제교육		1,100	1,600	1,600	
청소년경제교육		810	900	900	
도 물가모니터요원 운영		4,800	4,800	4,800	
물가안정		32,419	35,820	35,820	
상공회의소 지원		152,000	195,000	224,000	
소상공인 지원		938,208	1,008,000	1,198,000	
협동조합 활성화		9,826	16,800	16,800	
사천시소상공인연합회 지원		0	2,000	80,000	
노란우산 희망장려금 지원사업		0	0	117,000	
지역사랑상품권 발행 지원		0	0	1,237,000	

사업명	회계구분	'21결산	'22예산	'23예산	비고 (세부사업수)
소상공인 건강 검진비 지원		0	0	7,500	
소상공인 디지털 인프라 지원		0	0	30,000	
전통시장 잔치 한마당 개최 지원		0	0	160,000	
소상공인 카드 수수료 지원		0	0	200,000	
소상공인 마케팅 활성화 지원		0	0	100,000	
경남 대표 관광시장 육성 사업		0	0	90,000	
착한 가격업소 이용활성화 지원		0	0	11,050	

□ 관련 예산사업 개요

사업명	전통시장시설 현대화지원(전환사업)
사업내용	전통시장 시설 개보수 등 시설현대화 지원사업
사업기간	2023년01월01일 ~ 2027년12월31일
지원형태	직접수행
지원조건	도비 60%, 시비 40%
시행주체	사천시

사업명	전통시장 활성화
사업내용	전통시장 시설물 유지관리, 노후시설 보수, 전통시장 활성화 업무 추진, 국유지 임차 등
사업기간	2023년01월01일 ~ 2027년12월31일
지원형태	직접수행
지원조건	전통시장 화재 공제 지원 : 도비 50%, 시비 50% 그외 사업 : 시비 100%
시행주체	사천시/전통시장상인회

사업명	공예품 개발 지원
사업내용	공예품 개발 장려금 지원
사업기간	2023년01월01일 ~ 2027년12월31일
지원형태	민간보조
지원조건	도비 6%, 시비 94%
시행주체	사천시/공예단체

사업명	전통시장 지원 사업
사업내용	소비촉진을 위해 온누리상품권페이백 행사를 진행(5만원 이상 영수증 제시하면 5천원 온누리상품권 지급) 시장별 시장 홍보 축제 실시
사업기간	2023년01월01일 ~ 2027년12월31일
지원형태	민간보조
지원조건	도비 50%, 시비 50%
시행주체	사천시/전통시장 상인회

사업명	지역특산품 육성
사업내용	지역특산물 홍보 박람회 참가 지역특산물 온라인마케팅 홍보 및 프로모션 추진
사업기간	2023년01월01일 ~ 2027년12월31일
지원형태	직접수행
지원조건	시비 100%
시행주체	사천시

사업명	청소년경제교육
사업내용	학교별로 찾아가는 청소년 경제교육 실시
사업기간	2023년01월01일 ~ 2027년12월31일
지원형태	직접수행
지원조건	도비 37%, 시비 63%
시행주체	사천시

사업명	청소년경제교육(자체)
사업내용	학교별로 찾아가는 청소년 경제교육 실시
사업기간	2023년01월01일 ~ 2027년12월31일
지원형태	직접수행
지원조건	시비 100%
시행주체	사천시

사업명	도 물가모니터요원 운영
사업내용	매주 농·축·수산물 및 개인서비스 요금 물가동향 파악
사업기간	2023년01월01일 ~ 2027년12월31일
지원형태	직접수행
지원조건	도비 100%
시행주체	사천시



사업명	물가안정
사업내용	물가모니터요원 수당, 착한가격업소 상수도요금 및 쓰레기봉투 지원 , 소비자상담실 운영비 지원
사업기간	2023년01월01일 ~ 2027년12월31일
지원형태	직접수행
지원조건	시비 100%
시행주체	사천시

사업명	상공회의소 지원
사업내용	사무관리분야 국가기술 자격검정사업, 사천시 기업근로자 종합상담센터, 상공업 관련 정책에 관한자문 및 개발, 근로자의 날 기념행사, 사천시 근로자 체육대회, 신년인사회, 가족경제한마당, 저명인사 초청 조찬간담회 등, 사천지역 생산품 소개책자 제작 등, 중소기업을 위한 기업 맞춤형 입찰정보 제공사업 등, 중소기업 경쟁력 강화 지원 등
사업기간	2023년01월01일 ~ 2027년12월31일
지원형태	민간보조
지원조건	시비 100%
시행주체	사천시/사천상공회의소

사업명	소상공인 지원
사업내용	경남신용보증재단 출연금 지원, 소상공인 육성자금 이차보전, 소규모 경영환경개선사업 등
사업기간	2023년01월01일 ~ 2027년12월31일
지원형태	직접수행
지원조건	경남신용보증재단 출연금, 소상공인 육성자금 이차보전 :시비 100% 소상공인 소규모 경영환경개선사업 : 도비 40%, 시비 60%
시행주체	사천시

사업명	협동조합 활성화
사업내용	협동조합교육(온라인마케팅교육, 사회적경제아카데미, 선진지견학 등), 협동조합 네트워크 활성화 및 운영사업(워크샵, 맞춤형컨설팅,간담회), 홍보사업(사회적경제나눔터, 협동조합의 날 기념행사)
사업기간	2023년01월01일 ~ 2027년12월31일
지원형태	민간보조
지원조건	시비 100%
시행주체	사천시/사천시협동조합협의회

사업명	사천시소상공인연합회 지원
사업내용	소상공인을 위한 세무·회계 및 법률 서비스 지원 등
사업기간	2023년01월01일 ~ 2027년12월31일
지원형태	민간보조
지원조건	시비 100%
시행주체	사천시/사천시소상공인연합회

사업명	노란우산 희망장려금 지원사업
사업내용	장려금 월 2만원, 1년간 적립
사업기간	2023년01월01일 ~ 2027년12월31일
지원형태	민간보조
지원조건	도비 50%, 시비 50%
시행주체	사천시/중소기업중앙회 경남지역본부

사업명	지역사랑상품권 발행 지원
사업내용	지류 및 모바일 상품권 발행
사업기간	2023년01월01일 ~ 2027년12월31일
지원형태	직접수행
지원조건	도비 6%, 시비 94%
시행주체	사천시

사업명	소상공인 건강 검진비 지원
사업내용	소상공인 건강진단비 지원 250천원
사업기간	2023년01월01일 ~ 2027년12월31일
지원형태	직접수행
지원조건	도비 60%, 시비 40%
시행주체	사천시

사업명	소상공인 디지털 인프라 지원
사업내용	디지털 온라인 전환을 위한 스마트 기기 지원 및 온라인 마케팅 비용 지원
사업기간	2023년01월01일 ~ 2027년12월31일
지원형태	직접수행
지원조건	도비 40%, 시비 60%
시행주체	사천시

사업명	전통시장 잔치 한마당 개최 지원
사업내용	전통시장 잔치 한마당 행사 지원
사업기간	2023년01월01일 ~ 2027년12월31일
지원형태	민간보조
지원조건	도비 50%, 시비 50%
시행주체	사천시/전통시장 상인회

사업명	소상공인 카드 수수료 지원
사업내용	1개 업체당 최대 50만원 지원
사업기간	2023년01월01일 ~ 2027년12월31일
지원형태	직접수행
지원조건	시비 100%
시행주체	사천시

사업명	소상공인 마케팅 활성화 지원
사업내용	1개 업체당 최대 50만원 지원
사업기간	2023년01월01일 ~ 2027년12월31일
지원형태	직접수행
지원조건	시비 100%
시행주체	사천시

사업명	경남 대표 관광시장 육성 사업
사업내용	전통시장-인근 관광지 연결 투어 코스 개발, 홍보물 제작 등 시장 인근지역 관광객에게 바우처 배부, 전통시장 소비 촉진 이벤트 추진 등 시장 상인 역량 강화 및 온라인·디지털 기반 구축
사업기간	2023년01월01일 ~ 2023년12월31일
지원형태	민간보조
지원조건	도비 50%, 시비 50%
시행주체	사천시/삼천포용궁수산물시장

사업명	착한 가격업소 이용활성화 지원
사업내용	착한가격업소 지정 표지판 제작·설치, 쓰레기 종량제봉투 무상 지급, 상·하수도 요금 지원 소규모 시설환경개선사업
사업기간	2023년01월01일 ~ 2023년12월31일
지원형태	직접수행/민간보조
지원조건	국비 30%, 도비 20%, 시비 50%
시행주체	사천시

(1) 주요내용

- 안전한 에너지 공급 및 효율적 관리
  - 서민층 전기시설 개선사업
  - 신재생에너지 주택지원
  - 단독주택 도시가스 공급배관 설치 지원
  - 취약계층 에너지 복지 지원
  - 신재생에너지 건물지원
  - LPG 용기 사용 가구 시설 개선 사업

(2) 성과지표 및 목표치 설정

< 성과지표별 목표치 설정 >

성과지표(단위)	지표 유형	가중치	실적 및 목표치					측정산식 또는 측정방법	자료수집 방법/출처	
			구분	21	22	23	24			25
도시가스 보급율(%)	핵심	60	목표	68	69.4	69.7	70	70.2	(수용가수/전체세대수)*100	도시가스 보급내역
			실적	69.35	69.4					
신재생에너지 보급실적(개소)	일반	30	목표	60	60	60	60	60	보급 개소	신재생에너지 보급사업
			실적	60	60					
서민층 전기시설 개선 실적(개소)	일반	10	목표	136	136	136	136	136	시설 개선 개소	전기시설 시설 보고서
			실적	136	136					

< 성과지표별 목표치 설정 근거 >

- 도시가스 보급율
  - 전년도 실적
- 신재생에너지 보급실적
  - 전년도 실적
- 서민층 전기시설 개선 실적
  - 전년도 실적

## 단위사업

## 에너지보급 관리

### □ 목적 및 주요내용

#### ○ 목적

- 저소득층의 에너지복지 실현과 신재생에너지 보급 확대 강화

#### ○ 주요내용

- 일반주택 및 신재생에너지 설치 지원
- 미니태양광 보급지원사업
- LPG용기 사용 가구 시설 개선 사업
- LPG소형 저장탱크 보급 사업
- 취약계층 에너지 복지사업 및 서민층 전기시설 개선사업
- 가짜 석유류 정량거래 점검 및 가스시설 안전점검

### □ 관련 예산사업 내역

(단위:개, 천원)

사업명	회계구분	'21결산	'22예산	'23예산	비고 (세부사업수)
에너지보급 관리	일반회계	574,637	1,428,000	1,762,931	11
서민층 전기시설 개선사업		29,855	30,000	30,000	
신재생에너지 주택지원(국가직접지원)		262,520	264,000	268,156	
계량기 관리		2,789	23,500	5,000	
석유제품 품질관리		410	500	500	
단독주택 도시가스 공급배관 설치		172,929	1,000,000	1,100,000	
취약계층 에너지복지		56,214	82,000	250,000	
신재생에너지 건물지원(국가직접지원)		1,920	20,000	20,000	
승강기 회생제동장치 설치 지원		8,000	8,000	6,000	
LPG용기 사용가구 시설개선사업		40,000	0	45,000	
승강기 사고대응 합동 훈련		0	0	10,000	
안전취약계층 전기 화재 예방 안전시설 지원 사업		0	0	28,275	

### □ 관련 예산사업 개요

사업명	서민층 전기시설 개선사업
사업내용	저소득층의 노후, 불량 전기시설 안전점검 및 보수
사업기간	2023년01월01일 ~ 2027년12월31일
지원형태	자치단체보조
지원조건	도비 30%, 시비 70%
시행주체	사천시/한국전기안전공사

사업명	신재생에너지 주택지원(국가직접지원)
사업내용	신재생에너지(태양광, 태양열, 지열 등)보급 지원
사업기간	2023년01월01일 ~ 2027년12월31일
지원형태	민간보조
지원조건	도비 22.5%, 시비 77.5%
시행주체	사천시

사업명	계량기 관리
사업내용	법정계량단위 사용홍보, 계량기 정기검사
사업기간	2023년01월01일 ~ 2027년12월31일
지원형태	직접수행
지원조건	시비 100%
시행주체	사천시

사업명	석유제품 품질관리
사업내용	석유품질검사 유류구입, 시료채취 용기구입
사업기간	2023년01월01일 ~ 2027년12월31일
지원형태	직접수행
지원조건	시비 100%
시행주체	사천시

사업명	단독주택 도시가스 공급배관 설치
사업내용	단독주택지역 도시가스 공급 시설분담금 지원으로 공급관 설치
사업기간	2023년01월01일 ~ 2027년12월31일
지원형태	민간보조
지원조건	도비 10%, 시비 90%
시행주체	사천시/(주)GSE

사업명	취약계층 에너지복지
사업내용	경로당 LED조명 등 교체 : 107개소
사업기간	2023년01월01일 ~ 2023년12월31일
지원형태	직접수행
지원조건	국비 50%, 시비 50%
시행주체	사천시

사업명	신재생에너지 건물지원(국가직접지원)
사업내용	태양광 50kw 설치
사업기간	2023년01월01일 ~ 2027년12월31일
지원형태	민간보조
지원조건	도비 50%, 시비 50%
시행주체	사천시/한국에너지관리공단

사업명	승강기 회생제동장치 설치 지원
사업내용	기존 승강기의 저항제동장치를 회생제동장치로 교체하여 설치하는 경우 설치비 일부 지원
사업기간	2023년01월01일 ~ 2027년12월31일
지원형태	직접수행
지원조건	도비 50%, 시비 50%
시행주체	사천시

사업명	LPG용기 사용가구 시설개선사업
사업내용	LPG호스의 금속배관 교체 및 퓨즈콕 등 안전장치 설치
사업기간	2023년01월01일 ~ 2027년12월31일
지원형태	민간보조
지원조건	국비 40%, 시비 40%, 자부담 20%
시행주체	사천시/한국가스안전공사

사업명	승강기 사고대응 합동 훈련
사업내용	사업기간 : 2023. 3. ~ 8. 참여대상 : 사천소방서, 한국승강기안전공단, 사천시, 관리주체 등 사업비 : 10백만 원(국비 50%, 도비 15%, 시비 35%) 사업내용 : 승강기 안전사고 대응 구조 훈련 실시
사업기간	2023년01월01일 ~ 2023년12월31일
지원형태	직접수행
지원조건	국비 50%, 도비 15%, 시비 35%
시행주체	사천시

사업명	안전취약계층 전기 화재 예방 안전시설 지원 사업
사업내용	소화용구 장비 설치
사업기간	2023년01월01일 ~ 2023년12월31일
지원형태	직접수행
지원조건	도비 30%, 시비 70%
시행주체	사천시

(1) 주요내용

- 고용안전망 강화를 위한 일자리 창출
  - 공공근로 및 지역공동체일자리사업 추진
  - 고용안정 선재대응 패키지 지원, 항공업체 고용유지 지원
  - 사천시일자리센터 운영 및 채용박람회 개최
- 상생형 맞춤형 일자리 지원
  - 지역주도형 청년일자리사업 발굴 및 지원
  - 항공우주산업 청년인재 채용 지원
  - 사회적 및 마을기업 발굴·지원 육성

(2) 성과지표 및 목표치 설정

< 성과지표별 목표치 설정 >

성과지표(단위)	지표 유형	가중치	실적 및 목표치					측정산식 또는 측정방법	자료수집 방법/출처	
			구분	21	22	23	24			25
공공일자리 참여 실적(명)	핵심	60	목표	120	120	120	120	120	공공근로참여자수 + 지역공동체 참여자수	공공근로 참여자 내역, 지역공동체 일자리 참여자 내역
			실적	198	150					
취업지원기관의 취업자 수(명)	일반	40	목표	132	132	132	132	132	취업알선자수*0.5+ 취업자수*0.5	워크넷
			실적	121	120					

< 성과지표별 목표치 설정 근거 >

- 공공일자리 참여 실적
  - 예산액대비 참여자수 설정
- 취업지원기관의 취업자 수
  - 전년실적 대비 1.5% 상향



단위사업

실업해소 및 직업능력개발

□ 목적 및 주요내용

○ 목적

- 지역고용위기 해소를 위한 일자리 창출
- 지역주도형 일자리 발굴 지원

○ 주요내용

- 공공일자리사업 및 고용복지센터와 연계한 일자리센터 운영
- 항공업체 고용유지 지원 및 항공기술인력 양성사업 추진
- 지역주도형 청년일자리사업 발굴 및 지원
- 사회적 및 마을기업 발굴·지원 육성

□ 관련 예산사업 내역

(단위:개, 천원)

사업명	회계구분	'21결산	'22예산	'23예산	비고 (세부사업수)
실업해소 및 직업능력개발	일반회계	3,925,554	4,470,892	10,448,057	26
공공근로사업		1,087,541	905,000	808,000	
지역공동체 일자리사업(전환사업)		158,749	276,824	284,056	
사회적기업육성(일자리창출, 생활)		100,000	356,000	313,000	
사회적기업육성 사업개발비		85,860	98,000	98,000	
사회적기업육성 시설장비비		14,105	60,000	60,000	
사회보험료 지원사업		0	45,000	95,000	
일자리센터취업상담사배치		35,451	3,000	3,000	
일자리 창출 및 취업알선		11,988	15,000	25,000	
일자리창출지원		4,500	8,000	15,000	
대학창조일자리센터 설치 운영 사업		30,000	30,000	30,000	
청년구직활동수당 지원사업		88,500	113,000	135,300	
경남 중소기업 청년활력 사업		519,200	534,720	79,494	
경남 청년장인 프로젝트 사업		291,161	379,260	58,607	
경남사회적경제 청년부흥 프로젝트		50,888	233,550	26,800	
지역특화형 장기유급휴가 훈련 지원사업		430,931	303,538	27,500	
고용안정 선제대응 패키지 지원사업		1,016,680	1,110,000	1,110,000	
고졸자-선도기업간 희망 사다리 일자리사업		0	0	58,800	
경남형 DNA 씨드인력 양성사업		0	0	441,600	

사업명	회계구분	'21결산	'22예산	'23예산	비고 (세부사업수)
경남사회적경제 신 청년 부흥 프로젝트		0	0	81,000	
경남형 기업&청년 고용촉 진 지원사업		0	0	460,000	
ESG혁신기업 청년인재 양 성사업		0	0	400,500	
경남 청년인재-주력산업 동반성장 일자리사업		0	0	346,500	
경남 에너지 성장 플러스 청년일자리 사업		0	0	265,000	
경남 항공우주산업 청년 인재 채용지원사업		0	0	5,079,400	
청년 창업 플러스 도우미 지원 사업		0	0	96,500	
경남 청년자산형성 지원 사업		0	0	50,000	

□ 관련 예산사업 개요

사업명	공공근로사업
사업내용	관광지, 공원 등 환경정비, 행정업무 등 공공일자리제공
사업기간	2023년01월01일 ~ 2027년12월31일
지원형태	직접수행
지원조건	시비 100%
시행주체	사천시

사업명	지역공동체 일자리사업(전환사업)
사업내용	지역특화 자원활용 주요 10개 사업
사업기간	2023년01월01일 ~ 2027년12월31일
지원형태	직접수행
지원조건	도비 65%, 시비 35%
시행주체	사천시

사업명	사회적기업육성(일자리창출, 생활)
사업내용	최저임금 수준의 인건비와 사업주 부담분 4대보험료 일부
사업기간	2023년01월01일 ~ 2027년12월31일
지원형태	민간보조
지원조건	국비 75%, 도비 7.5%, 시비 17.5%
시행주체	사천시/(예비)사회적기업 중 공모 선정 기업

사업명	사회적기업육성 사업개발비
사업내용	R&D 비용, 시제품제작, 인증취득, 홈페이지 개발 등
사업기간	2023년01월01일 ~ 2027년12월31일
지원형태	민간보조
지원조건	국비 70%, 도비 9%, 시비 21%
시행주체	사천시/(예비)사회적기업 중 공모 선정 기업

사업명	사회적기업육성 시설장비비
사업내용	시설 장비 신규 구입 및 교체 비용
사업기간	2023년01월01일 ~ 2027년12월31일
지원형태	민간보조
지원조건	도비 30%, 시비 70%
시행주체	사천시/(예비)사회적기업 중 공모 선정 기업

사업명	사회보험료 지원사업
사업내용	사업주 부담 사회보험료의 일부(지원한도 50명) 최초 지원개시일로부터 5년이내 최대지원기간 4년
사업기간	2023년01월01일 ~ 2027년12월31일
지원형태	민간보조
지원조건	국비 75% 도비 7.5% 시비 17.5%
시행주체	사천시/사회적기업 중 공모 선정 기업

사업명	일자리센터취업상담사배치
사업내용	구인 구직자간의 취업알선을 통해 취업을 제고 및 인력난 해소
사업기간	2023년01월01일 ~ 2027년12월31일
지원형태	직접수행
지원조건	시비 100%
시행주체	사천시

사업명	일자리 창출 및 취업알선
사업내용	채용박람회 개최
사업기간	2023년01월01일 ~ 2027년12월31일
지원형태	직접수행
지원조건	도비 20%, 시비 80%
시행주체	사천시

사업명	일자리창출지원
사업내용	중장년일자리센터 임대료 지급, 일자리센터 홍보물 및 일자리사업 추진 물품 구입 대한민국 일자리엑스포 참가 등 행사 추진
사업기간	2023년01월01일 ~ 2027년12월31일
지원형태	직접수행
지원조건	시비 100%
시행주체	사천시

사업명	대학창조일자리센터 설치운영 사업
사업내용	취·창업 지원 프로그램 운영 및 홍보물 제작 등
사업기간	2023년01월01일 ~ 2027년12월31일
지원형태	자치단체보조
지원조건	시비 100%
시행주체	사천시/경상국립대학교

사업명	청년구직활동수당 지원사업
사업내용	구직활동비 1인당 200만원(월 50만원 * 4개월) 취업성공금 50만원(1회)
사업기간	2023년01월01일 ~ 2023년12월31일
지원형태	자치단체보조
지원조건	도비 32%, 시비 68%
시행주체	사천시/(재)경상남도경제진흥원

사업명	경남 중소기업 청년활력사업
사업내용	청년 채용 사업장 인건비 지원(월 180만원) 청년 교통복지비용(월 10만 원) 및 주거정착금(월 30만 원) 지원 청년 인센티브(분기별 250만 원) 1년 지원
사업기간	2023년01월01일 ~ 2023년12월31일
지원형태	자치단체보조
지원조건	국비 52%, 도비 17%, 시비 31%
시행주체	사천시/(재)경상남도경제진흥원

사업명	경남 청년장인 프로젝트 사업
사업내용	청년 채용 사업장 인건비 지원(월 180만원) 청년 교통복지비용(월 10만원) 및 주거정착금(월 30만원) 지원 청년 인센티브(분기별 250만원) 1년 지원
사업기간	2023년01월01일 ~ 2023년12월31일
지원형태	자치단체보조
지원조건	국비 51%, 도비 17%, 시비 32%
시행주체	사천시/(재)경상남도경제진흥원

사업명	경남사회적경제 청년부흥 프로젝트
사업내용	청년 채용 사업장 인건비 지원(월 180만원)
사업기간	2023년01월01일 ~ 2023년12월31일
지원형태	직접수행
지원조건	국비 58%, 도비 13%, 시비 29%
시행주체	사천시

사업명	지역특화형 장기유급휴가훈련 지원사업
사업내용	지역특화형 긴급 직업훈련 지원 시범사업에 참여하는 사업주 추가발생 비용중 4대 보험료 일부 지원
사업기간	2023년01월01일 ~ 2023년12월31일
지원형태	직접수행
지원조건	도비 40%, 시비 60%
시행주체	사천시

사업명	고용안정 선제대응 패키지 지원사업
사업내용	항공부품업체 기업지원, 항공산업(MRO, 기체제작) 전문인력 양성 교육, 고용안정 선제대응 지원센터 운영
사업기간	2023년01월01일 ~ 2027년12월31일
지원형태	자치단체보조
지원조건	국비 80%, 도비 10%, 시비 10%
시행주체	사천시/경남테크노파크, 한국폴리텍대학 항공캠퍼스, 경남경총

사업명	고졸자-선도기업간 희망사다리 일자리사업
사업내용	인건비 월 180만원
사업기간	2023년01월01일 ~ 2023년12월31일
지원형태	자치단체보조
지원조건	국비 46%, 도비 11%, 시비 43%
시행주체	사천시/(재)경상남도 경제진흥원

사업명	경남형 DNA 씨드인력 양성사업
사업내용	인건비 1인당 180만원, 교통복지수당 10만원, 주거지원금 30만원 등
사업기간	2023년01월01일 ~ 2023년12월31일
지원형태	자치단체보조
지원조건	국비 49%, 도비 12%, 시비 39%
시행주체	사천시/(재)경상남도 경제진흥원

사업명	경남사회적경제 신 청년부흥 프로젝트
사업내용	청년 인건비 연 2,250만원 한도 지원(월 225만원 한도)
사업기간	2023년01월01일 ~ 2023년12월31일
지원형태	직접수행
지원조건	국비 44%, 도비 17%, 시비 39%
시행주체	사천시

사업명	경남형 기업&청년 고용촉진 지원사업
사업내용	청년 인건비 지원(월 200만원/인) * 기업 10% 부담 교통복지비(월 15만원/인), 주거정착금(월 30만원/인) 기업 환경개선금(250만원, 연2회)
사업기간	2023년01월01일 ~ 2023년12월31일
지원형태	자치단체보조
지원조건	국비 49%, 도비 16%, 시비 35%
시행주체	사천시/(재)경상남도경제진흥원

사업명	ESG혁신기업 청년인재 양성사업
사업내용	인건비(월 200만원/인) *기업 10% 부담 ESG관련 교육 자기개발비(200만원/인, 1회) 교통복지비(월 10만원/인), 주거정착금(월 30만원/인)
사업기간	2023년01월01일 ~ 2023년12월31일
지원형태	자치단체보조
지원조건	국비 51%, 도비 16%, 시비 33%
시행주체	사천시/경남경영자총협회

사업명	경남 청년인재-주력산업 동반성장 일자리사업
사업내용	인건비(월 200만원/인) *기업 자부담 10%, 교통비(월 10만원/인), 주거비(월 30만원/인) 청년 근속장려금 지원(월 10만원/인), 청년 문화활동비 지원(월 3만원/인)
사업기간	2023년01월01일 ~ 2023년12월31일
지원형태	자치단체보조
지원조건	국비 49%, 도비 16%, 시비 35%
시행주체	사천시/(재)진주바이오산업진흥원

사업명	경남 에너지 성장 플러스 청년일자리 사업
사업내용	인건비(월 200만원/인) *기업부담금 10% 포함 교통비(월 10만원/인), 정주 여건 지원비(월 30만원/인)
사업기간	2023년01월01일 ~ 2023년12월31일
지원형태	자치단체보조
지원조건	국비 50%, 도비 16%, 시비 34%
시행주체	사천시/창원산업진흥원

사업명	경남 항공우주산업 청년인재 채용지원사업
사업내용	청년 인건비(월 180만원/인) *기업부담 25% 이상 청년 자기개발비 연 30만원 내외 청년 교통비(월 10만원/인), 정주 여건 지원비(월 30만원/인)
사업기간	2023년01월01일 ~ 2023년12월31일
지원형태	자치단체보조
지원조건	국비 51%, 도비 15%, 시비 34%
시행주체	사천시/창원산업진흥원

사업명	청년 창업 플러스 도우미 지원 사업
사업내용	창업비용 지원 교통복지수당 지원, 주거정착지원금
사업기간	2023년01월01일 ~ 2023년12월31일
지원형태	직접수행
지원조건	국비 43%, 도비 30%, 시비 27%
시행주체	사천시

사업명	경남 청년자산형성 지원사업
사업내용	청년과 도/시군이 매월 20만원씩 1:1로 적립 후 2년 만기 시 청년에게 적립금과 이자 지급 월 적립액 : 40만원(청년 20, 도/시군 20) 만기액 : 960만원(청년 480, 도/시군 480)+이자
사업기간	2023년01월01일 ~ 2023년12월31일
지원형태	자치단체보조
지원조건	도비 50%, 시비 50%
시행주체	사천시/위탁수행기관(미정)

**정책사업목표**

**여유와 아늑함이 지속하는 Green 사천 조성과 안전하고 건강한 산림환경 조성 및 보전**

**(1) 주요내용**

- 녹지공간 조성 및 관리를 통한 시민의 휴식공간 제공
- 임산물 소득생산 지원을 통한 임업인의 소득 창출
- 공원관리를 통한 시민의 휴식공간 제공

**(2) 성과지표 및 목표치 설정**

< 성과지표별 목표치 설정 >

성과지표(단위)	지표 유형	가중치	실적 및 목표치					측정산식 또는 측정방법	자료수집 방법/출처	
			구분	21	22	23	24			25
공원조성 및 유지관리사업 추진율(%)	핵심	40	목표	98.62	97.87	97.87	97.87	97.87	집행액/예산액*100	내부문서
			실적	98.62	97.87					
가로수 생존율(%)	일반	30	목표	100	100	100	100	100	생존본수/가로수본수*100	내부문서, 도 보고서
			실적	100	100					
도시숲 조성 추진율(%)	일반	30	목표	0	95	97	95	95	집행액/예산액*100	내부문서
			실적	0	95					

< 성과지표별 목표치 설정 근거 >

- 공원조성 및 유지관리사업 추진율
  - 최근 3년간 평균값
- 가로수 생존율
  - 본수 대비 생존본수
- 도시숲 조성 추진율
  - 최근3년간 평균값



단위사업

녹지공간 조성

□ 목적 및 주요내용

○ 목적

- 생활주변 녹지공간 조성을 통한 시민의 휴식공간 제공 및 삶의 질 향상

○ 주요내용

- 생활주변 도시숲 조성
- 가로수 및 소공원 정비로 시민에게 쾌적한 휴식처 제공
- 주민편의시설 신규 설치 및 정비로 휴식공간 제공

□ 관련 예산사업 내역

(단위:개, 천원)

사업명	회계구분	'21결산	'22예산	'23예산	비고 (세부사업수)
녹지공간 조성	일반회계	2,540,775	2,378,705	3,070,447	12
지자체 도시숲, 명상숲, 가로수, 전통마을숲등 조성사업(전환사업)		299,614	200,000	300,000	
녹지공간 조성사업		0	660,000	20,000	
녹지공간 쉼터조성		355,974	485,000	290,000	
조경수 및 꽃길관리		504,720	627,245	907,975	
가로수 및 가로화단 조성·관리		322,394	215,000	658,000	
용두공원관리(친수공간조성)		66,706	114,984	105,806	
미세먼지 차단 숲 조성		943,715	0	500,000	
나무은행 조성운영(전환사업)		47,652	50,000	50,000	
유아숲지도사 위탁 운영지원		0	26,476	48,666	
무궁화동산 조성관리		0	0	100,000	
사천공항 인근 환경 개선사업(주민참여예산)		0	0	40,000	
사천강변 힐링 가로수길 조성(주민참여예산)		0	0	50,000	

□ 관련 예산사업 개요

사업명	지자체 도시숲, 명상숲, 가로수, 전통마을숲등 조성사업(전환사업)
사업내용	도시숲 조성 2개소, 명품가로수 조성 2개소
사업기간	2022년01월01일 ~ 2026년12월31일
지원형태	직접수행
지원조건	도비 65%, 시비 35%
시행주체	사천시

사업명	녹지공간 조성사업
사업내용	생활주변녹지공간 조성 1개소, 입면녹화 1개소, 지역명소화 1개소, 미세먼지·소음방지 녹색숲 1개소, 가로수등 유지관리
사업기간	2023년01월01일 ~ 2027년12월31일
지원형태	직접수행
지원조건	도비 30%, 시비 70%
시행주체	사천시

사업명	녹지공간 쉼터조성
사업내용	주민편의시설(퍼걸러) 설치, 조경시설물 및 데크시설 정비
사업기간	2023년01월01일 ~ 2027년12월31일
지원형태	직접수행
지원조건	시비 100%
시행주체	사천시

사업명	조경수 및 꽃길관리
사업내용	소공원 관리, 청사 내 조경수 보식 및 정비, 녹도 유채 단지 조성 및 관리, 주요도로면 조경수 및 꽃길 관리, 조경수 관리 기간제 운영 등
사업기간	2023년01월01일 ~ 2027년12월31일
지원형태	직접수행
지원조건	시비 100%
시행주체	사천시

사업명	가로수 및 가로화단 조성·관리
사업내용	가로수 및 가로화단 식재·보식, 가로수 및 가로화단 관리 인력 운영, 자재 구입 등
사업기간	2023년01월01일 ~ 2027년12월31일
지원형태	직접수행
지원조건	시비 100%
시행주체	사천시

사업명	용두공원관리(친수공간조성)
사업내용	용두공원 편의시설 정비 및 관리, 산책로 정비, 환경 정비, 야간 경관 조성 1식
사업기간	2023년01월01일 ~ 2027년12월31일
지원형태	직접수행
지원조건	시비 100%
시행주체	사천시

사업명	미세먼지 차단 숲 조성
사업내용	미세먼지 차단숲 조성 1식
사업기간	2023년01월01일 ~ 2023년12월31일
지원형태	직접수행
지원조건	국비50%, 도비15%, 시비35%
시행주체	사천시

사업명	나무은행 조성운영(전환사업)
사업내용	나무은행 조성 운영 1식
사업기간	2023년01월01일 ~ 2027년12월31일
지원형태	직접수행
지원조건	도비 86%, 시비 14%
시행주체	사천시

사업명	유아숲지도사 위탁 운영 지원
사업내용	유아숲 놀이, 산림생태 관련 산림교육 등
사업기간	2022년01월01일 ~ 2026년12월31일
지원형태	기타
지원조건	국비 50%, 도비 15%, 시비 35%
시행주체	사천시

사업명	무궁화동산 조성관리
사업내용	무궁화 식재 200여주, 산책로 정비, 안내판 설치 등
사업기간	2023년01월01일 ~ 2023년06월30일
지원형태	직접수행
지원조건	국비 50%, 도비 15%, 시비 35%
시행주체	사천시

사업명	사천공항 인근 환경 개선 사업(주민참여예산)
사업내용	단풍길 및 벚꽃길 조성
사업기간	2023년01월01일 ~ 2023년12월31일
지원형태	직접수행
지원조건	시비 100%
시행주체	사천시

사업명	사천강변 힐링 가로수길 조성(주민참여예산)
사업내용	가로수 및 가로화단 정비
사업기간	2023년01월01일 ~ 2023년12월31일
지원형태	직접수행
지원조건	시비 100%
시행주체	사천시

단위사업

임산물 소득 지원

□ 목적 및 주요내용

○ 목적

- 임산물 생산 등의 소득사업 지원으로 임업인의 소득 향상 및 경쟁력 제고

○ 주요내용

- 임산물 저장, 건조시설 지원  
- 묘목생산시설 지원

□ 관련 예산사업 내역

(단위:개, 천원)

사업명	회계구분	'21결산	'22예산	'23예산	비고 (세부사업수)
임산물 소득 지원	일반회계	180,504	52,407	242,944	9
임산물유통기반조성		22,924	4,444	6,360	
산림작물생산단지조성(액)		59,171	36,155	83,795	
묘목생산기반조성		2,839	8,000	8,000	
산림작물생산단지조성(모)		92,762	0	124,200	
산림경영인 육성 지원		2,808	3,808	2,527	
임업기술교육 및 산림경 영지도활동 지원		0	0	7,054	
임업후계자 육성 지원		0	0	6,400	
임업직불제 사업관리		0	0	4,228	
산양삼 생산과정 확인		0	0	380	

□ 관련 예산사업 개요

사업명	임산물유통기반조성
사업내용	임산물 유통 기반시설 설치 지원
사업기간	2023년01월01일 ~ 2027년12월31일
지원형태	민간보조
지원조건	국비 20%, 도비 9%, 시비 21%, 자부담 50%
시행주체	사천시/임업인

사업명	산림작물생산단지조성(소액)
사업내용	임산물저장·건조시설, 톱밥재배시설, 관수시설, 작업로, 조경수 컨테이너재배시설 등 지원
사업기간	2023년01월01일 ~ 2027년12월31일
지원형태	민간보조
지원조건	국비 20%, 도비 9%, 시비 21%, 자부담 50%
시행주체	사천시/임업인

사업명	묘목생산기반조성
사업내용	묘포지 토양개량 등
사업기간	2023년01월01일 ~ 2026년12월31일
지원형태	민간보조
지원조건	국비 70%, 도비 9%, 시비 21%
시행주체	사천시/임업인

사업명	산림작물생산단지조성(공모)
사업내용	조경수 컨테이너 재배시설, 관수 관정 시설, 임업기계장비 지원
사업기간	2023년01월01일 ~ 2026년12월31일
지원형태	민간보조
지원조건	국비 40% , 도비 6%, 시비 14%, 자부담 40%
시행주체	사천시/임업인

사업명	산림경영인 육성 지원
사업내용	임업정보지 보급 지원
사업기간	2023년01월01일 ~ 2026년12월31일
지원형태	직접수행
지원조건	도비 30%, 시비 70%
시행주체	사천시

사업명	임업기술교육 및 산림경영지도활동 지원
사업내용	산림조합 경영지도원 현장 컨설팅 출장경비 등 지원
사업기간	2023년01월01일 ~ 2027년12월31일
지원형태	민간보조
지원조건	도비 30%, 시비 70%
시행주체	사천시/사천시산림조합

사업명	임업후계자 육성 지원
사업내용	임업후계자 교육, 행사 등 실비지원
사업기간	2023년01월01일 ~ 2027년12월31일
지원형태	직접수행
지원조건	시비 100%
시행주체	사천시

사업명	임업직불제 사업관리
사업내용	임업직불제 추진을 위한 전산입력보조 인건비, 위원회 운영 경비, 교육비 등
사업기간	2023년01월01일 ~ 2027년12월31일
지원형태	직접수행
지원조건	국비 100%
시행주체	사천시

사업명	산양삼 생산과정 확인
사업내용	산양삼 생산자 또는 생산자 단체가 전문기관(한국임업진흥원)의 생산적합성 조사 및 품질검사에 합격한 건에 대하여 검사 수수료 지원
사업기간	2023년01월01일 ~ 2027년12월31일
지원형태	민간보조
지원조건	국비 40%, 도비 18%, 시비 42%
시행주체	사천시/임업인

단위사업

도시공원관리

□ 목적 및 주요내용

○ 목적

- 공원 조성 및 유지관리를 통한 시민의 휴식공간 제공 및 삶의 질 향상

○ 주요내용

- 관내 공원 신규조성 및 유지관리  
- 유지관리 : 도시공원 93개소, 자연공원 2개소

□ 관련 예산사업 내역

(단위:개, 천원)

사업명	회계구분	'21결산	'22예산	'23예산	비고 (세부사업수)
도시공원관리	일반회계	1,398,962	3,831,021	6,262,365	17
공원조성 및 관리		1,022,920	909,956	1,256,565	
항공우주테마공원 관리		23,577	52,265	570,400	
노산공원정비		0	25,000	40,000	
어린이공원정비		36,000	18,000	36,000	
모충공원조성		0	35,000	1,610,000	
모충공원 공공파크골프장 조성(소멸대응기금)		0	0	400,000	
모충공원 공공파크골프장 조성(전환사업)		0	0	1,200,000	
수양공원정비		124,450	1,505,400	100,000	
망산공원정비사업		90,000	690,000	22,000	
용현택지공원관리		102,015	2,400	2,400	
송포공원 조성 및 정비		0	0	90,000	
반룡공원 조성 관리(자체)		0	593,000	60,000	
별리2어린이공원 아이누리마당 조성(소멸대응기금)		0	0	400,000	
수양공원 내 화장실 신규 설치(주민참여예산)		0	0	200,000	
수양공원을 테마공원으로(주민참여예산)		0	0	25,000	
망산공원 산책로 정비공사(주민참여예산)		0	0	200,000	
수양공원 성곽내 꽃무룻군락지 조성(도 주민참여예산)	0	0	50,000		



□ 관련 예산사업 개요

사업명	공원조성 및 관리
사업내용	공원기본계획 수립, 공원 부지매입, 각종 공원시설 조성 및 사후관리
사업기간	2023년01월01일 ~ 2027년12월31일
지원형태	직접수행
지원조건	시비 100%
시행주체	사천시

사업명	항공우주테마공원 관리
사업내용	항공우주테마공원 정비 및 관리
사업기간	2023년01월01일 ~ 2027년12월31일
지원형태	직접수행
지원조건	시비 100%
시행주체	사천시

사업명	노산공원정비
사업내용	노산공원정비
사업기간	2023년01월01일 ~ 2027년12월31일
지원형태	직접수행
지원조건	시비 100%
시행주체	사천시

사업명	어린이공원정비
사업내용	어린이공원 놀이시설, 기타공원 어린이 놀이시설 정비 및 관리
사업기간	2023년01월01일 ~ 2027년12월31일
지원형태	직접수행
지원조건	시비 100%
시행주체	사천시

사업명	모충공원조성
사업내용	공원 토지매입및조성 61,441㎡
사업기간	2023년01월01일 ~ 2027년12월31일
지원형태	직접수행
지원조건	도비 30%, 시비 70%
시행주체	사천시

사업명	모충공원 공공파크골프장 조성(소멸대응기금)
사업내용	클럽하우스 1동, 주차장조성(4,700㎡)
사업기간	2022년01월01일 ~ 2024년12월31일
지원형태	직접수행
지원조건	지방소멸대응기금 100%
시행주체	사천시

사업명	모충공원 공공파크골프장 조성(전환사업)
사업내용	설계용역 및 각종영향평가 용역 등, 조경공사, 전기통신 공사 등
사업기간	2023년01월01일 ~ 2024년12월31일
지원형태	직접수행
지원조건	도시 30%, 시비 70%
시행주체	사천시

사업명	수양공원정비
사업내용	시민휴식공간 조성 토지매입, 시설물정비 수목정비, 노후가로등 신설 및 철거
사업기간	2023년01월01일 ~ 2027년12월31일
지원형태	직접수행
지원조건	시비 100%
시행주체	사천시

사업명	망산공원정비사업
사업내용	시설물정비, 가로등, 수목정비등
사업기간	2023년01월01일 ~ 2027년12월31일
지원형태	직접수행
지원조건	시비 100%
시행주체	사천시

사업명	용현택지공원관리
사업내용	근린공원2개소, 어린이공원 5개소, 완충녹지5개소, 경관녹지2개소, 연결녹지1개소, 가로수 은행나무외 8종 43,119주
사업기간	2023년01월01일 ~ 2027년12월31일
지원형태	직접수행
지원조건	시비 100%
시행주체	사천시

사업명	송포공원 조성 및 정비
사업내용	공원조성
사업기간	2023년01월01일 ~ 2027년12월31일
지원형태	직접수행
지원조건	시비 100%
시행주체	사천시

사업명	반룡공원 조성 관리(자체)
사업내용	공원부지 매입 및 각종 시설물 설치 및 사후관리
사업기간	2023년01월01일 ~ 2027년12월31일
지원형태	직접수행
지원조건	시비 100%
시행주체	사천시

사업명	별리2어린이공원 아이누리마당 조성(소멸대응기금)
사업내용	어린이 체험놀이시설(징검다리, 모래놀이장 등), 산책로 및 편의시설, 테마정원 및 조경식재, 조명시설
사업기간	2022년01월01일 ~ 2023년12월31일
지원형태	직접수행
지원조건	도비 50%, 시비 50%
시행주체	사천시

사업명	수양공원 내 화장실 신규 설치(주민참여예산)
사업내용	화장실 설치 1식
사업기간	2023년01월01일 ~ 2023년12월31일
지원형태	직접수행
지원조건	시비 100%
시행주체	사천시

사업명	수양공원을 테마공원으로(주민참여예산)
사업내용	팔각정 주변 해맞이 포토존 설치 및 꽃무룻 조형물 설치 1식 사천읍 홍보 리플릿 발간 1식
사업기간	2023년01월01일 ~ 2023년12월31일
지원형태	직접수행
지원조건	시비 100%
시행주체	사천시

사업명	망산공원 산책로 정비공사(주민참여예산)
사업내용	흙콘크리트 포장 1식
사업기간	2023년01월01일 ~ 2023년12월31일
지원형태	직접수행
지원조건	시비 100%
시행주체	사천시

사업명	수양공원 성곽내 꽃무룻 군락지 조성(도 주민참여예산)
사업내용	부지정리: 1,500원/㎡ × 3,000㎡=4,500천원 꽃무룻 식재: 600원/본 × 70,000본=42,000천원 야자매트 설치: 25,000원/㎡ × 140㎡=3,500천원
사업기간	2023년01월01일 ~ 2023년12월31일
지원형태	직접수행
지원조건	도비 30%, 시비 70%
시행주체	사천시

단위사업

자연휴양림관리

□ 목적 및 주요내용

○ 목적

- 어린이 놀이시설을 포함한 자연휴양림 조성으로 전 연령대가 함께하는 산림 속 휴식처 제공

○ 주요내용

- 숙박시설 : 산림휴양관(3동 6실), 숲속의 집(16동 16실)
- 편의시설 : 방문자센터(1실), 야영센터(1실), 관리동(1실) 등
- 체험시설 : 숲놀이터, 계류 탁족장, 숲야영장 등
- 기타시설 : 신재생에너지, 통신·소방설비, 위생설비 등

□ 관련 예산사업 내역

(단위:개, 천원)

사업명	회계구분	'21결산	'22예산	'23예산	비고 (세부사업수)
자연휴양림관리	일반회계	2,262,909	701,458	1,865,573	5
자연휴양림 관리운영		2,262,909	397,458	699,510	
자연휴양림 시설관리		0	304,000	670,000	
산림레포츠 시설 조성(전환사업)		0	0	100,000	
목재문화체험장(전환사업)		0	0	300,000	
자연휴양림 어린이 물놀이장 보수공사(재편성)		0	0	96,063	

□ 관련 예산사업 개요

사업명	자연휴양림 관리운영
사업내용	사천케이블카 자연휴양림 유지관리 및 운영
사업기간	2023년01월01일 ~ 2027년12월31일
지원형태	직접수행
지원조건	시비 100%
시행주체	사천시

사업명	자연휴양림 시설관리
사업내용	시설물 보강 및 보수, 신축
사업기간	2023년01월01일 ~ 2027년12월31일
지원형태	직접수행
지원조건	시비 100%
시행주체	사천시

사업명	산림레포츠 시설 조성(전환사업)
사업내용	산림레포츠 단지 조성
사업기간	2023년01월01일 ~ 2026년12월31일
지원형태	직접수행
지원조건	도비 65%, 시비 35%
시행주체	사천시

사업명	목재문화체험장(전환사업)
사업내용	전시실, 목재체험실, 편의휴게시설 등
사업기간	2023년01월01일 ~ 2025년12월31일
지원형태	직접수행
지원조건	도비 86%, 시비 14%
시행주체	사천시

사업명	자연휴양림 어린이 물놀이장 보수공사(재편성)
사업내용	상수도 공급 1식, 탄성포장 1식, 그늘시설 1식, 전기.cctv 1식 등
사업기간	2023년01월01일 ~ 2023년12월31일
지원형태	직접수행
지원조건	시비 100%
시행주체	사천시

**정책사업목표**

**산림재해 예방을 통한 시민의 생명 및 재산 보호와 경제적, 환경적으로 가치있는 산림자원을 육성코자 한다**

**(1) 주요내용**

- 산림병해충 적극 방제를 통한 산림자원 보호
- 등산로 및 임도관리를 통한 산림기반시설 확충으로 산림경영 효율 극대화 및 다양한 이용 창출
- 태풍 및 산불 등 산림재해 예방으로 시민의 생명 및 재산보호
- 조림 및 숲가꾸기사업으로 경제적, 환경적으로 가치있는 산림자원 육성

**(2) 성과지표 및 목표치 설정**

< 성과지표별 목표치 설정 >

성과지표(단위)	지표 유형	가중치	실적 및 목표치					측정산식 또는 측정방법	자료수집 방법/출처	
			구분	21	22	23	24			25
산림병해충 방제율(점)	핵심	50	목표	100	100	100	100	100	소나무재선충병 방제 협업 운영실적(30점)+소나무재선충병 현장점검 운영실적(50점)+전지역 운영실적(20점)	내부문서, 도 보고문서
			실적	100	100					
산불방지 성과 달성도(%)	일반	25	목표	100	100	100	100	100	소각산불 감출목 표달성률*0.5+소각산불 가해자 검거 목표 달성률*0.5	내부문서, 도 보고문서
			실적	100	100					
지속가능한 산림자원 육성 달성률(ha)	일반	25	목표	100	100	100	100	100	조림사업 실적량+ 숲가꾸기사업 실적량	내부문서, 도 보고문서
			실적	100	100					

< 성과지표별 목표치 설정 근거 >

- 산림병해충 방제율
  - 산림병해충 발생 대비 방제율
- 산불방지 성과 달성도
  - 산불발생건수 감소율
- 지속가능한 산림자원 육성 달성률
  - 조림 및 숲가꾸기사업 추진 면적

단위사업

산림자원 조성

□ 목적 및 주요내용

○ 목적

- 산림기반시설 확충을 통한 산림경영 효율 극대화 및 다양한 이용 창출
- 자연재해 예방으로 시민의 생명 및 재산보호
- 경제적, 환경적으로 가치있는 산림자원 육성

○ 주요내용

- 기존 개설 등산로 정비 등을 통한 시민의 이용률 극대화
- 생활권 사방사업 추진으로 시민의 생명 및 재산 보호
- 임도 신규 개설 및 정비로 산림경영 효율 극대화
- 조림 및 숲가꾸기사업 추진으로 가치있는 산림자원 육성

□ 관련 예산사업 내역

(단위:개, 천원)

사업명	회계구분	'21결산	'22예산	'23예산	비고 (세부사업수)
산림자원 조성	일반회계	4,494,768	5,884,208	5,963,602	26
임도시설		255,065	556,817	501,000	
임도시설(전환사업)		266,470	288,200	288,200	
임도관리사업		551,435	133,000	273,000	
산지 복구		64,687	267,111	96,331	
경제림조성		39,564	69,120	82,080	
큰나무조림		186,220	108,821	109,199	
탄소저감조림		202,790	263,988	242,000	
지역특화조림		0	0	104,086	
정책숲가꾸기		1,219,108	2,367,843	2,367,843	
미세먼지 저감 숲가꾸기		668,177	813,600	793,586	
공공산림가꾸기		233,662	159,596	117,946	
숲조성사업		91,774	172,000	137,000	
목재펠릿보일러 보급(주택용)		2,100	2,800	2,800	
목재펠릿보일러 보급(사회복지용)		3,993	4,000	8,000	
산림서비스도우미 운영지원(전환사업)		42,252	43,968	43,968	
각산정비		20,121	40,000	40,000	
숲길조성·관리(전환사업)		398,907	300,000	300,000	
등산로변 시설물 정비		23,278	39,000	129,000	
보호수 유지관리사업		8,719	8,719	8,719	
자연재해위험목 제거	18,200	40,000	60,000		



사업명	회계구분	'21결산	'22예산	'23예산	비고 (세부사업수)
사방사업		152,456	153,535	153,535	
산사태 발생 우려지역 실태조사		4,200	10,500	10,500	
산림재해일자리 단기(산사태예방지원단)		40,790	40,790	42,375	
목재제품 품질단속		800	800	414	
보호수 등 진단 및 처방		0	0	2,020	
남녀노소 걷기 좋은 화당산 둘레길 정비(주민참여예산)		0	0	50,000	

□ 관련 예산사업 개요

사업명	임도시설
사업내용	임도신설
사업기간	2023년01월01일 ~ 2027년12월31일
지원형태	직접수행
지원조건	국비 70%, 도비 15%, 시비 15%
시행주체	사천시

사업명	임도시설(전환사업)
사업내용	임도신설, 구조개량, 임도보수, 기설 임도사후관리 및 임도보수
사업기간	2023년01월01일 ~ 2027년12월31일
지원형태	직접수행
지원조건	국비 70%, 도비 15%, 시비 15%
시행주체	사천시

사업명	임도관리사업
사업내용	임도변잡관목제거및 풀베기, 임도재해예방및사후관리, 임도안전및이용편의시설물설치 등
사업기간	2023년01월01일 ~ 2027년12월31일
지원형태	직접수행
지원조건	시비 100%
시행주체	사천시

사업명	산지 복구
사업내용	산지복구(석축, 수목식재, 배수로 등)
사업기간	2023년01월01일 ~ 2027년12월31일
지원형태	직접수행
지원조건	시비 100%
시행주체	사천시

사업명	경제림조성
사업내용	경제림 육성단지를 중심으로 산업용재 공급을 위한 조림 및 단기소득 조림
사업기간	2023년01월01일 ~ 2027년12월31일
지원형태	직접수행
지원조건	국비 50% , 도비 15%, 시비 35%
시행주체	사천시

사업명	큰나무조림
사업내용	큰나무공익조림, 산림재해방재조림 등
사업기간	2023년01월01일 ~ 2027년12월31일
지원형태	직접수행
지원조건	국비 50%, 도비 15%, 시비 35%
시행주체	사천시

사업명	탄소저감조림
사업내용	침, 활 다층 혼효림을 조성하여 미세먼지 저감 및 대기정화 기능 극대화
사업기간	2023년01월01일 ~ 2027년12월31일
지원형태	직접수행
지원조건	국비 50%, 도비 15%, 시비 35%
시행주체	사천시

사업명	지역특화조림
사업내용	지역특화조림 등
사업기간	2023년01월01일 ~ 2027년12월31일
지원형태	직접수행
지원조건	국비 50%, 도비 15%, 시비 35%
시행주체	사천시

사업명	정책숲가꾸기
사업내용	큰나무가꾸기, 어린나무가꾸기, 조림지 사후관리(조림지 풀베기, 덩굴류 제거)
사업기간	2023년01월01일 ~ 2027년12월31일
지원형태	직접수행
지원조건	국비 50%, 도비 15%, 시비 35%
시행주체	사천시

사업명	미세먼지 저감 숲가꾸기
사업내용	미세먼지 저감 숲가꾸기
사업기간	2023년01월01일 ~ 2027년12월31일
지원형태	직접수행
지원조건	국비 50%, 도비 15%, 시비 35%
시행주체	사천시

사업명	공공산림가꾸기
사업내용	산림자원조사단: 산림자원조사 업무와 산림사업 DB구축 등 관리 산림바이오매스수집단: 숲가꾸기 산물 수집을 확대하여 산물이용 촉진 및 산림재해 예방, 주요 도로변 덩굴제거 등 산림정비를 통한 건강한 산림자원 육성
사업기간	2023년01월01일 ~ 2027년12월31일
지원형태	직접수행
지원조건	국비 50%, 도비 15%, 시비 35%
시행주체	사천시

사업명	숲조성사업
사업내용	나무나누어주기 행사 개최 및 산림경관 확보
사업기간	2023년01월01일 ~ 2027년12월31일
지원형태	직접수행
지원조건	시비 100%
시행주체	사천시

사업명	목재펠릿보일러 보급(주택용)
사업내용	목재펠릿보일러 설치 및 사후관리
사업기간	2023년01월01일 ~ 2027년12월31일
지원형태	민간보조
지원조건	국비 30%, 도비 12%, 시비 28%, 자부담 30%
시행주체	사천시

사업명	목재펠릿보일러 보급(사회복지용)
사업내용	목재펠릿보일러(사회복지용) 설치 등
사업기간	2023년01월01일 ~ 2027년12월31일
지원형태	민간보조
지원조건	국비 50%, 도비 15% 시비 35%
시행주체	사천시

사업명	산림서비스도우미 운영지원(전환사업)
사업내용	실태조사 및 모니터링을 통한 도시숲 및 숲길 운영 관리 - 선발예정인원 : 도시녹지관리원 : 1명, 숲길등산지도사 : 1명 - 선발대상 : 만 18세 이상 사천시 관내 거주자(취업취약계층 선발 우대)
사업기간	2023년01월01일 ~ 2027년12월31일
지원형태	직접수행
지원조건	국비 50%, 도비 15%, 시비 35%
시행주체	사천시

사업명	각산정비
사업내용	각산 정상부 수목 정비 및 편의시설 설치 및 정비 등
사업기간	2023년01월01일 ~ 2027년12월31일
지원형태	직접수행
지원조건	시비 100%
시행주체	사천시

사업명	숲길조성·관리(전환사업)
사업내용	등산로 조성 및 정비
사업기간	2023년01월01일 ~ 2027년12월31일
지원형태	직접수행
지원조건	국비 50%, 도비15%, 시비 35%
시행주체	사천시

사업명	등산로변 시설물 정비
사업내용	봉명산, 장령산 등산로 정자설치 및 등산로 관리, 기타 등산로 시설물 보강 및 관리
사업기간	2023년01월01일 ~ 2027년12월31일
지원형태	직접수행
지원조건	시비 100%
시행주체	사천시

사업명	보호수 유지관리사업
사업내용	보호수 외과수술, 보호수주변 및 최고령목 정비
사업기간	2023년01월01일 ~ 2027년12월31일
지원형태	직접수행
지원조건	도비 30%, 시비 70%
시행주체	사천시

사업명	자연재해위험목 제거
사업내용	공공시설 및 인명피해 우려지역 위험목 제거
사업기간	2023년01월01일 ~ 2027년12월31일
지원형태	직접수행
지원조건	시비 100%
시행주체	사천시

사업명	사방사업
사업내용	사방사업, 사방준설, 산림유역관리사업, 사방사업지 사후관리(사방댐, 야계사방) 등 부담금
사업기간	2023년01월01일 ~ 2027년12월31일
지원형태	직접수행
지원조건	시비 100%
시행주체	사천시

사업명	산사태 발생 우려지역 실태조사
사업내용	산사태 발생 우려지역 실태조사에 따른 산사태취약지정 지정 및 해제 예상단가 : 개소당 700천원(지정, 해제)
사업기간	2023년01월01일 ~ 2027년12월31일
지원형태	직접수행
지원조건	국비 20%, 도비 40%, 시비 40%
시행주체	사천시

사업명	산림재해일자리 단기(산사태예방지원단)
사업내용	산사태예방지원단 - 선발예정인원 : 5명 - 선발대상 : 만18세이상 관내 거주자(취업취약계층 및 청년층 선발 우대)
사업기간	2023년01월01일 ~ 2027년12월31일
지원형태	직접수행
지원조건	국비 40%, 도비 18%, 시비 42%
시행주체	사천시

사업명	목재제품 품질단속
사업내용	목재생산등록업체 품질 단속 등
사업기간	2023년01월01일 ~ 2027년12월31일
지원형태	직접수행
지원조건	국비 50%, 도비 15%, 시비 35%
시행주체	사천시

사업명	보호수 등 진단 및 처방
사업내용	관내 보호수 진단 및 처방
사업기간	2023년01월01일 ~ 2027년12월31일
지원형태	직접수행
지원조건	국50% 도 15% 시35%
시행주체	사천시

사업명	남녀노소 걷기 좋은 화당산 둘레길 정비(주민참여예산)
사업내용	봉명산, 장령산 등산로 정자설치 및 등산로 관리, 기타 등산로 시설물 보강 및 관리
사업기간	2023년01월01일 ~ 2023년12월31일
지원형태	직접수행
지원조건	시비 100%
시행주체	사천시

단위사업

산림 보호

□ 목적 및 주요내용

○ 목적

- 산불 예방을 통한 산림자원 보호

○ 주요내용

- 산불전문진화대 등 예방 및 진화 인력사역  
- 산불 예방사업 추진

□ 관련 예산사업 내역

(단위:개, 천원)

사업명	회계구분	'21결산	'22예산	'23예산	비고 (세부사업수)
산림 보호	일반회계	3,044,553	2,811,157	3,308,793	5
산림재해일자리(산불전문 예방진화대)		855,653	855,653	855,653	
산불방지대책(경상)		39,241	31,672	36,658	
산불방지대책(자본)		207,217	253,417	190,417	
산불진화장비 지원		372,549	372,549	372,549	
산불예방관리		1,569,893	1,297,866	1,853,516	

□ 관련 예산사업 개요

사업명	산림재해일자리(산불전문예방진화대)
사업내용	산불전문예방 진화대 인건비 및 산불진화 급식비, 출동비, 산불방지 종사원 근무복 구입비, 산불 진화반 식별 조끼 구입비, 무전기 및 개인진화장비 구입비, 산불진화인력 교육비, 진화차량 유류비 - 선발예정인원 : 40명 - 선발대상 : 만18세 이상 관내 거주자(취업취약계층 선발 우대)
사업기간	2023년01월01일 ~ 2027년12월31일
지원형태	직접수행
지원조건	국고 40%, 도비 18%, 시비 42%
시행주체	사천시

사업명	산불방지대책(경상)
사업내용	산불감시카메라 및 각종 장비 확충과 유지관리
사업기간	2023년01월01일 ~ 2027년12월31일
지원형태	직접수행
지원조건	국비 40%, 도비 18%, 시비 42%
시행주체	사천시

사업명	산불방지대책(자본)
사업내용	산불감시원 위치관제시스템 통신료 및 산불진화차량 구입 등
사업기간	2023년01월01일 ~ 2027년12월31일
지원형태	직접수행
지원조건	국비 40%, 도비 18%, 시비 42%
시행주체	사천시

사업명	산불진화장비 지원
사업내용	산불진화장비 구입 등
사업기간	2023년01월01일 ~ 2027년12월31일
지원형태	직접수행
지원조건	국비 40%, 도비 18%, 시비 42%
시행주체	사천시

사업명	산불예방관리
사업내용	산불감시원 운영 및 산불진화차량 유지 보수 등
사업기간	2023년01월01일 ~ 2027년12월31일
지원형태	직접수행
지원조건	시비 100%
시행주체	사천시



단위사업

산림병해충 방제

□ 목적 및 주요내용

○ 목적

- 소나무재선충병 등 산림병해충 적극 방제로 산림자원 보호

○ 주요내용

- 산림병해충(소나무재선충병) 방제  
- 민간 발생 병해충 컨설팅 지원 등

□ 관련 예산사업 내역

(단위:개, 천원)

사업명	회계구분	'21결산	'22예산	'23예산	비고 (세부사업수)
산림병해충 방제	일반회계	1,877,056	1,880,143	2,465,835	7
소나무재선충병 방제		1,041,222	1,041,222	1,081,298	
감염목 무단이동 단속초소운영		60,750	63,031	65,670	
산림재해일자리 장기(방제단)(경상)		268,786	268,788	274,194	
산림재해일자리 장기(방제단)(자본)		9,228	9,240	7,394	
일반병해충방제		493,809	494,384	433,801	
생활권수목진료		3,261	3,478	3,478	
소나무재선충병 방제(자체)		0	0	600,000	

□ 관련 예산사업 개요

사업명	소나무재선충병 방제
사업내용	소나무재선충병 방제, 훈증무더기 수집, 항공 및 드론 방제, 지상방제, 예방나무주사 등
사업기간	2023년01월01일 ~ 2027년12월31일
지원형태	직접수행
지원조건	국비 70%, 도비 9%, 시비 21%
시행주체	사천시

사업명	감염목 무단이동 단속초소운영
사업내용	이동단속 초소 운영 3명
사업기간	2023년01월01일 ~ 2027년12월31일
지원형태	직접수행
지원조건	국비 50%, 도비 15%, 시비 35%
시행주체	사천시

사업명	산림재해일자리 장기(방재단)(경상)
사업내용	산림병해충(소나무재선충병 등) 예찰 및 방제
사업기간	2023년01월01일 ~ 2027년12월31일
지원형태	직접수행
지원조건	국비 50%, 도비 15%, 시비 35%
시행주체	사천시

사업명	산림재해일자리 장기(방재단)(자본)
사업내용	병해충 방제 장비 구입
사업기간	2023년01월01일 ~ 2027년12월31일
지원형태	직접수행
지원조건	국비 50%, 도비 15%, 시비 35%
시행주체	사천시

사업명	일반병해충방제
사업내용	예방나무주사, 지상방제, 항공(드론) 방제 등
사업기간	2023년01월01일 ~ 2027년12월31일
지원형태	직접수행
지원조건	국비 67%, 도비 10%, 시비 23%
시행주체	사천시

사업명	생활권수목진료
사업내용	생활권 수목 진료 및 컨설팅
사업기간	2023년01월01일 ~ 2027년12월31일
지원형태	직접수행
지원조건	국비 50%, 도비 15%, 시비 35%
시행주체	사천시

사업명	소나무재선충병 방제(자체)
사업내용	소나무재선충병 방제 및 예방
사업기간	2023년01월01일 ~ 2027년12월31일
지원형태	직접수행
지원조건	시비 100%
시행주체	사천시

(1) 주요내용

- 지적도면의 정위치로 효율적인 공부관리 및 시민의 재산권보호
- 땅과 사람 바른 세상을 위한 지적재조사사업 추진
- 정확한 개별공시지가 산정·결정으로 토지관리
- 편리한 도로명주소 홍보

(2) 성과지표 및 목표치 설정

< 성과지표별 목표치 설정 >

성과지표(단위)	지표 유형	가중치	실적 및 목표치					측정산식 또는 측정방법	자료수집 방법/출처	
			구분	21	22	23	24			25
주소정보시설 정비 실적(건)	일반	20	목표	0	0	2,127	2,127	2,127	건물번호판 정비 건수	전산자료
			실적	0	0					
지적도면 정위치 정비 실적(필지)	일반	30	목표	0	0	20,000	20,000	20,000	지적도면 정위치 필지수	새올시스템
			실적	0	0					
공시지가 의견제출 및 이의신청(필지수)(필지)	일반	20	목표	150	150	150	150	150	필지수	새올시스템
			실적	159	383					
지적재조사 지구별 측량 완료 및 경계완료율(필지수)(필지)	일반	30	목표	1,200	2,100	720	1,000	1,000	완료 필지수	바른땅시스템
			실적	1,604	2,100					

< 성과지표별 목표치 설정 근거 >

- 주소정보시설 정비 실적
  - 10년이상 경과 정비대상 건물번호판의 10%
- 지적도면 정위치 정비 실적
  - 지적도면 정위치 정비 필지수
- 공시지가 의견제출 및 이의신청(필지수)
  - 필지수
- 지적재조사 지구별 측량완료 및 경계완료율(필지수)
  - 완료필지수

단위사업

토지관리

□ 목적 및 주요내용

○ 목적

- 완벽한 지적공부 정리로 재산권 행사 애로사항 해소

○ 주요내용

- 신뢰받는 첨단 측량
- 시민이 만족하는 토지관리
- 바른 땅 지적재조사 사업
- 신뢰성 있는 공간정보 구축
- 부동산 거래 공정성 강화

□ 관련 예산사업 내역

(단위:개, 천원)

사업명	회계구분	'21결산	'22예산	'23예산	비고 (세부사업수)
토지관리	일반회계	1,561,650	5,797,614	5,371,430	7
지적관리		139,517	171,445	128,434	
지적재조사사업		538,170	4,070,000	3,619,987	
지적재조사사업 추진		350,260	470,207	226,357	
개별공시지가관리		141,879	174,286	219,960	
도로명주소사업 관리		98,253	108,606	349,827	
공간정보 관리		162,459	682,000	811,865	
부동산소유권이전등기등 에관한특별조치법 운영		131,112	121,070	15,000	

□ 관련 예산사업 개요

사업명	지적관리
사업내용	토지정위치 정비 및 미복구토지 의 측량비 지원
사업기간	2023년01월01일 ~ 2027년12월31일
지원형태	직접수행
지원조건	시비 100%
시행주체	사천시

사업명	지적재조사사업
사업내용	지적재조사사업의 측량비지출(필지증가분), 조정금대상필지 감정평가의뢰, 조정금 지급
사업기간	2023년01월01일 ~ 2027년12월31일
지원형태	직접수행
지원조건	시비 100%
시행주체	사천시

사업명	지적재조사사업 추진
사업내용	현재 점유하고 있는 토지경계를 재조사측량하고 토지소유자의 의견을 물어 경계합의, 권리면적 대비 증감에 대해서 감정평가로 조정금산정, 조정금 지급/징수, 등기촉탁 완료하는 기본2년 사업
사업기간	2023년01월01일 ~ 2027년12월31일
지원형태	직접수행
지원조건	국비 100%
시행주체	사천시

사업명	개별공시지가관리
사업내용	개별공시지가 토지특성조사 및 산정·검증, 개업공인중개사 관리 및 부동산중개사무소 지도점검, 부동산중개업 종사자 실무교육, 부동산실거래 신고 및 검인, 개발부담금 부과
사업기간	2023년01월01일 ~ 2027년12월31일
지원형태	직접수행
지원조건	기간제근로자 등 보수 : 국비 50% 시비 50% 개발비용 검증 수수료 : 시비 100% 개별공시지가 검증수수료 : 국비 35%, 시비 65% 일반수용비 및 공공요금, 제세 : 국비 50%, 시비 50% 개업공인중개사 실무교육 : 시비 100% 국내여비 : 국비 50%, 시비 50%, 기타 반환금 등 : 시비 100%
시행주체	사천시

사업명	도로명주소사업 관리
사업내용	도로명판 추가제작 설치 및 보수, 새주소 홍보 및 고지
사업기간	2023년01월01일 ~ 2027년12월31일
지원형태	직접수행
지원조건	국가지점 번호판 설치 : 국비 50%, 시비 50%, 그 외 : 시비 100%
시행주체	사천시 / 사천문화원

사업명	공간정보 관리
사업내용	도로와 지하시설물 DB 총괄유지관리, 고해상도 위성영상 구입
사업기간	2023년01월01일 ~ 2027년12월31일
지원형태	직접수행
지원조건	3차원 디지털 트윈 구축 : 도비 10%, 시비 90%, 그 외 사업 : 시비 100%
시행주체	사천시

사업명	부동산소유권이전등기등에관한특별조치법 운영
사업내용	5명의 보증인으로부터 보증서를 발급해오면 확인서와 보증서를 접수하여 등기명의인, 또는 토지대장상 명의인 그 상속자에서 소유권이전에 대한 내용 통지, 이의신청등 처리하여 등기할 수 있는 확인서를 발급
사업기간	2023년01월01일 ~ 2023년12월31일
지원형태	직접수행
지원조건	시비 100%
시행주체	사천시

# 보건소





<b>전략목표</b>	시민건강 평생지킴이 행복 사천 만들기
<b>[소관실국]</b>	보건소

## 1. 기본방향

<ul style="list-style-type: none"> <li>○ 지역주민에게 보건 의료 서비스 제공으로 공공보건 활성화</li> <li>○ 감염병 관리사업 추진 및 선제적 대응으로 건강환경 조성</li> <li>○ 식품안전관리 및 건전한 공중위생영업 풍토 조성</li> <li>○ 생애주기별 건강관리로 지역주민 건강 향상</li> <li>○ 만성질환예방 관리 및 지원</li> <li>○ 임산부 및 영유아 건강관리사업</li> <li>○ 취약계층 건강형평성 향상을 위한 건강증진사업 강화</li> <li>○ 치매 예방관리 및 지역주민 정신건강서비스 제공</li> <li>○ 건전한 의약업소 질서확립을 위한 질적관리 강화</li> </ul>
--

### < 정책사업목표 현황 >

(단위:개, 천원)

정책사업목표	성과 지표수	단위 사업수	예산액
시민건강증진 도모 및 감염병 발생 사전예방	3	3	7,816,661
식품안전관리 기반 구축 및 건전한 공중위생 영업 풍토 조성	2	2	459,094
시민 건강증진을 통한 삶의 질 향상	7	4	6,647,787
지역주민의 치매와 정신질환 예방 및 관리를 통한 건강증진 도모	6	3	1,983,834
효율적인 의약업소 관리를 통한 시민의 생명과 건강 보호	3	1	1,882,300

## 2. 조직 및 인력현황

(단위 : 명)

부서명	정원				현원	계단위 직제명
	계	4급이상	5급	6급이하		
계	91	1	3	87	89	
보건위생과	57	1	1	55	55	보건행정팀, 감염병관리팀, 감염병대응팀, 공중위생팀, 식품안전팀
건강증진과	20	0	1	19	20	건강증진팀, 만성병관리팀, 출산지원팀, 방문보건팀, 건강생활지원센터
치매관리과	14	0	1	13	14	치매관리팀, 치매지원팀, 의약팀, 정신건강팀

### 3. 예산현황

(단위: 천원, %)

구 분	예 산 액		전년도예산액		비교증감	
		구성비		구성비		증감률
계	19,780,390	100.00 %	17,462,489	100.00 %	2,317,901	13.27%
정 책 사 업	18,789,676	94.99 %	16,434,987	94.12 %	2,354,689	14.33%
행 정 운 영 경 비	990,714	5.01 %	1,027,502	5.88 %	△36,788	△3.58%
인 력 운 영 비	683,214	3.45 %	613,412	3.51 %	69,802	11.38%
기 본 경 비	307,500	1.55 %	414,090	2.37 %	△106,590	△25.74%
재 무 활 동	0	0.00 %	0	0.00 %	0	0.00%

(1) 주요내용

- 보건기관 시설개선 및 의료장비 보강으로 양질의 의료서비스 제공
- 감염병 예방관리를 통한 건강환경 조성
- 적기 안전접종 실시로 질병예방 및 완전접종 체계 강화

(2) 성과지표 및 목표치 설정

< 성과지표별 목표치 설정 >

성과지표(단위)	지표 유형	가중치	실적 및 목표치					측정산식 또는 측정방법	자료수집 방법/출처	
			구분	21	22	23	24			25
보건소이용자수(명)	핵심	60	목표	17,205	17,205	17,750	17,930	18,110	연간이용자수	지역보건의료정보시스템
			실적	17,205	17,575					
의료장비보급률(%)	일반	20	목표	100	100	100	100	100	(집행액/예산액) × 100	지방재정관리시스템
			실적	100	100					
영유아완전접종률(%)	일반	20	목표	89	89.1	89.2	89.3	89.4	(접종 전산등록자수/국가예방접종 대상자 수) × 100	질병관리본부 시스템
			실적	89	89.1					

< 성과지표별 목표치 설정 근거 >

- 보건소이용자수
  - 전년도 실적 대비 1% 향상
- 의료장비보급률
  - 예산액 대비 집행액 비율
- 영유아완전접종률
  - 전년도 실적 대비 0.1% 향상

□ 목적 및 주요내용

○ 목적

- 시설개선 및 장비보강으로 진료 환경 개선
- 양질의 의료서비스제공으로 지역주민 건강증진도모

○ 주요내용

- 보건기관 의료장비 및 행정장비 보강
- 내소 민원을 위한 쾌적한 근무환경조성 및 시설관리
- 내과, 치과, 한방진료 및 투약을 통한 시민건강관리
- 질환예방을 위한 보건교육 및 홍보

□ 관련 예산사업 내역

(단위:개, 천원)

사업명	회계구분	'21결산	'22예산	'23예산	비고 (세부사업수)
보건행정 운영	일반회계	1,584,490	1,115,273	936,163	8
보건행정서비스 향상		207,880	209,399	286,479	
농어촌보건소 등 이전신축		973,625	261,600	38,820	
의료취약지 의료지원		55,328	94,454	44,484	
서부권 서민층 의료서비스 지원		50,300	55,000	55,000	
의료장비 및 시설관리		103,685	136,020	141,900	
보건위생과 진료 및 보건사업		989	100,000	100,000	
보건지소 진료 및 보건사업		77,223	125,000	130,000	
보건진료소 진료 및 보건사업		115,460	133,800	139,480	

□ 관련 예산사업 개요

사업명	보건행정서비스 향상
사업내용	부서 일반수용비, 의료폐기물 위탁처리 수수료, 전기안전관리대행 수수료, 공공요금 및 제세, 시설장비 유지비 등
사업기간	2023년01월01일 ~ 2027년12월31일
지원형태	직접수행
지원조건	시비 100%
시행주체	사천시

사업명	농어촌보건소 등 이전신축
사업내용	보건지소, 보건진료소 신축 및 보건의료장비 보강
사업기간	2023년01월01일 ~ 2027년12월31일
지원형태	직접수행
지원조건	국비 66.68%, 도비 16.66%, 시비 16.66%
시행주체	사천시

사업명	의료취약지 의료지원
사업내용	원격지 의료기관과 현지 의료기관이 정보통신기술을 활용하여 의료취약지 취약계층에게 의료 서비스 제공
사업기간	2023년01월01일 ~ 2027년12월31일
지원형태	직접수행
지원조건	국비 50%, 도비 25%, 시비 25%
시행주체	사천시

사업명	서부권 서민층 의료서비스 지원
사업내용	서민층 진료비 지원, 저소득층 종합건강검진비 지원, 여성농업인 진료비 지원
사업기간	2023년01월01일 ~ 2027년12월31일
지원형태	민간보조
지원조건	도비 100%
시행주체	사천시/삼천포서울병원

사업명	의료장비 및 시설관리
사업내용	보건정보시스템 유지관리, 디지털영상 촬영장치 프로그램 유지관리, 심장자동제세동기 유지관리, 예방접종백신 보관 무정전변압장치 유지관리, 보건 시설 외벽도색, 보건소 외 18개소 장비구입 등
사업기간	2023년01월01일 ~ 2027년12월31일
지원형태	직접수행
지원조건	시비 100%
시행주체	사천시

사업명	보건위생과 진료 및 보건사업
사업내용	보건소 내과(일반진료), 한방진료, 물리치료 상시 운영, 보건소 내소환자 진료약품 및 소모품 구입
사업기간	2023년01월01일 ~ 2027년12월31일
지원형태	직접수행
지원조건	시비 100%
시행주체	사천시

사업명	보건지소 진료 및 보건사업
사업내용	보건지소 운영, 보건지소 내소환자 진료약품 및 소모품 구입(내과, 한방, 치과)
사업기간	2023년01월01일 ~ 2027년12월31일
지원형태	직접수행
지원조건	시비 100%
시행주체	사천시

사업명	보건진료소 진료 및 보건사업
사업내용	보건진료소 운영, 진료의약품 및 의료소모품 구입 등
사업기간	2023년01월01일 ~ 2027년12월31일
지원형태	직접수행
지원조건	시비 100%
시행주체	사천시

단위사업

감염병예방관리

□ 목적 및 주요내용

○ 목적

- 감염병 관리체계 구축으로 감염병 발생 사전 예방
- 적기 안전접종 실시로 질병예방 및 완전접종 체계 강화

○ 주요내용

- 예방접종을 통한 면역획득으로 감염병 발생 예방
- 취약지역 방역소독으로 감염병 발생 최소화
- 잠복결핵감염 검진 진단지원 등 결핵사업 추진으로 시민 건강증진에 기여

□ 관련 예산사업 내역

(단위:개, 천원)

사업명	회계구분	'21결산	'22예산	'23예산	비고 (세부사업수)
감염병예방관리	일반회계	2,872,092	4,970,124	5,471,894	14
한센인 피해사건 진상조사 및 위로지원		46,920	46,920	51,000	
한센간이양로주택 운영지원		45,210	46,568	46,568	
보건소 결핵관리사업		92,983	138,136	145,256	
중학생 결핵 조기발견 검진사업		3,066	5,062	5,062	
에이즈 및 성병예방		22,356	36,112	36,112	
국가예방접종 실시		1,536,152	1,633,460	2,009,924	
예방접종 등록센터 운영		19,888	26,544	26,780	
표본감시 운영 경비		640	640	640	
진드기 매개 감염병 예방관리		6,860	6,860	5,620	
코로나19 예방접종 실시		0	1,889,188	1,889,188	
코로나19 예방접종(희석제)		6,216	4,785	4,785	
방역활동		219,242	250,000	237,250	
감염병관리		839,729	838,849	966,709	
예방접종 약품구입 및 사용관리		32,830	47,000	47,000	

□ 관련 예산사업 개요

사업명	한센인 피해사건 진상조사 및 위로지원
사업내용	위로지원금 대상 : 소득에 관계없이 한센인 피해자로 결정된 모든 한센인 지급액 : 월 17만원 지급일 : 매월 말일 개별통장 입금
사업기간	2023년01월01일 ~ 2027년12월31일
지원형태	직접수행
지원조건	국비 100%
시행주체	사천시

사업명	한센간이양로주택 운영지원
사업내용	간이양로시설 운영비 지원 영양급식비 대상자 : 영복농원 20명, 난방비지원대상 : 2세대 간호조무사 또는 보조원 : 2명(취사, 세탁요원) 난방비 : 연 572천원 한도 내(영복농원 2세대) 지원
사업기간	2023년01월01일 ~ 2027년12월31일
지원형태	직접수행
지원조건	국비 50%, 도비 50%
시행주체	사천시

사업명	보건소 결핵관리사업
사업내용	지속치료율 향상을 위한 관리
사업기간	2023년01월01일 ~ 2027년12월31일
지원형태	직접수행
지원조건	국비 50%, 도비 15%, 시비 35%
시행주체	사천시

사업명	중학생 결핵 조기발견 검진사업
사업내용	검진대상 : 관내11개교 중학교 2~3학년 학생(교직원) 검진일정 : 2021년 6월~11월중 실시 검진목표 : 사천시 관내 중학교 11개교 2, 3학년 대상 1,500명 검진종목 : 흉부엑스선 촬영 DR 검진팀구성 : 대한결핵협회 울산경남지부 1개팀(방사선사, 운전원 2인 1개조)구성 검진방법 : 대한결핵협회울산경남지부차량이 각 학교를 방문하여 검진 검진결과통보 : 대한결핵협회울산경남지부에서 보건소 및 해당학교로 통보
사업기간	2023년01월01일 ~ 2027년12월31일
지원형태	직접수행
지원조건	도비 30%, 시비 70%
시행주체	사천시



사업명	에이즈 및 성병예방
사업내용	감염인 병원진료비(본인부담금)지원 및 성매개감염병 검사(3,000건)
사업기간	2023년01월01일 ~ 2027년12월31일
지원형태	직접수행
지원조건	기금 50%, 도비 15%, 시비 35%
시행주체	사천시

사업명	국가예방접종 실시
사업내용	국가예방접종의 민간의료기관 접종 비용 전액 지원 어린이, 어린이집, 유치원생, 초등학교 예방접종사업 성인 예방접종사업·B형간염 주산기감염 예방사업
사업기간	2023년01월01일 ~ 2027년12월31일
지원형태	직접수행
지원조건	국비 50%, 도비 35%, 시비 15%
시행주체	사천시

사업명	예방접종 등록센터 운영
사업내용	국가예방접종 전산 등록 및 예방접종 도래자 예방접종 일자 안내
사업기간	2023년01월01일 ~ 2027년12월31일
지원형태	직접수행
지원조건	국비 50%, 도비 35%, 시비 15%
시행주체	사천시

사업명	표본감시 운영 경비
사업내용	학교감염병감시체계
사업기간	2023년01월01일 ~ 2027년12월31일
지원형태	민간보조
지원조건	국비 50%, 도비 50%
시행주체	사천시

사업명	진드기 매개 감염병 예방관리
사업내용	예방 홍보 및 기피제 배부
사업기간	2023년01월01일 ~ 2027년12월31일
지원형태	직접수행
지원조건	기금 50%, 시비 50%
시행주체	사천시

사업명	코로나19 예방접종 실시
사업내용	코로나19 위탁의료기관 예방접종 시행비 지원
사업기간	2023년01월01일 ~ 2027년12월31일
지원형태	직접수행
지원조건	국비 50%, 도비 15%, 시비 35%
시행주체	사천시

사업명	코로나19 예방접종(희석제)
사업내용	코로나19 화이자 백신 접종 시 사용되는 희석액 비용 지원 -구입물품: 생리식염주사액(전문의약품)
사업기간	2023년01월01일 ~ 2027년12월31일
지원형태	직접수행
지원조건	국비 100%
시행주체	사천시

사업명	방역활동
사업내용	방역소독 인부임, 방역약품 구입 등
사업기간	2023년01월01일 ~ 2027년12월31일
지원형태	직접수행
지원조건	시비 100%
시행주체	사천시

사업명	감염병관리
사업내용	방역소독수 인건비 지급, 한센질환자 영양제(비가메타)구입, 한센질환자 영양제 구입, 인터페론 감마 검사 수수료 지급, 특수질환자 영양제 구입, 병리검사실 약품구입 등
사업기간	2023년01월01일 ~ 2027년12월31일
지원형태	직접수행
지원조건	시비 100%
시행주체	사천시

사업명	예방접종 약품구입 및 사용관리
사업내용	DTaP-IPV 예방접종 약품구입, 폐렴구균 백신구입, 수두예방접종 약품구입, 인플루엔자 예방접종 약품구입, 대상포진예방접종약품구입, 예방접종 부작용 후송 치료비
사업기간	2023년01월01일 ~ 2027년12월31일
지원형태	직접수행
지원조건	시비 100%
시행주체	사천시

## 단위사업

## 감염병 대응관리

### □ 목적 및 주요내용

#### ○ 목적

- 감염병 관리체계 구축으로 감염병 발생 사전 예방
- 신종감염병등 감염병 대응, 대비로 감염 확산 방지

#### ○ 주요내용

- 신종감염병관리 및 급성감염병 관리, 선별진료소 운영, 격리입원 치료비 지원, 생물테러대비 대응 훈련지원  
코로나 입원 격리치료비 지원, 확진자 재택치료 운영지원

### □ 관련 예산사업 내역

(단위:개, 천원)

사업명	회계구분	'21결산	'22예산	'23예산	비고 (세부사업수)
감염병 대응관리	일반회계	219,145	170,000	1,408,604	6
신종감염병 대응 관리		0	53,000	54,000	
선별진료소 운영 관리		0	0	28,000	
코로나19 진단키트 지원		0	0	100,000	
격리치료 감염병 입원치료비		0	2,000	300	
코로나바이러스감염증-19 격리입원치료비		219,145	115,000	1,225,504	
생물테러 초동대응요원 개인보호구 구매지원		0	0	800	

### □ 관련 예산사업 개요

사업명	신종감염병 대응 관리
사업내용	감염병 대응 운영물품(소독제, 개인보호구등) 구입, 선별진료소 운영소모품 구입, 감염병대응 우편요금 및 감염병 대응 통신비, 감염병 대응 인쇄물 제작 및 현수막등 홍보물품 구입
사업기간	2023년01월01일 ~ 2027년12월31일
지원형태	직접수행
지원조건	시비 100%
시행주체	사천시

사업명	선별진료소 운영 관리
사업내용	보건소 선별진료소 운영을 위한 소모품등 구입등 운영비
사업기간	2023년01월01일 ~ 2027년12월31일
지원형태	직접수행
지원조건	시비 100%
시행주체	사천시

사업명	코로나19 진단키트 지원
사업내용	사천시민 대상 1인당 코로나19 진단키트 2개 지원
사업기간	2023년01월01일 ~ 2023년12월31일
지원형태	직접수행
지원조건	시비 100%
시행주체	사천시

사업명	격리치료 감염병 입원치료비
사업내용	법정감염병격리치료비 지원
사업기간	2023년01월01일 ~ 2027년12월31일
지원형태	직접수행
지원조건	국비 50%, 도비 50%
시행주체	사천시

사업명	코로나바이러스감염증-19 격리입원치료비
사업내용	코로나바이러스감염증-19 격리입원 지원
사업기간	2023년01월01일 ~ 2027년12월31일
지원형태	직접수행
지원조건	국비 50%, 도비 50%
시행주체	사천시

사업명	생물테러 초동대응요원 개인보호구 구매지원
사업내용	생물테러 대비 및 대응을 위한 개인보호구 구매
사업기간	2022년01월01일 ~ 2023년12월30일
지원형태	직접수행
지원조건	국비 50%, 시비 50%
시행주체	사천시

**정책사업목표**

**식품안전관리 기반 구축 및 건전한 공중위생영업 풍토 조성**

**(1) 주요내용**

- 공중위생업소 위생 관리
- 식품제조 등 유통식품 안전 관리
- 식품접객업소 먹거리 관리
- 어린이급식관리지원센터 운영

**(2) 성과지표 및 목표치 설정**

< 성과지표별 목표치 설정 >

성과지표(단위)	지표 유형	가중치	실적 및 목표치					측정산식 또는 측정방법	자료수집 방법/출처	
			구분	21	22	23	24			25
공중위생업소 점검수(%)	일반	40	목표	100	100	100	100	100	(지도점검업소수/지도점검대상) × 100	내부문서
			실적	100	100					
식품위생업소 점검수(%)	핵심	60	목표	100	100	100	100	100	(지도점검업소수/지도점검대상) × 100	내부문서
			실적	100	100					

< 성과지표별 목표치 설정 근거 >

- 공중위생업소 점검수
  - (지도점검업소수/지도점검대상) × 100
- 식품위생업소 점검수
  - (지도점검업소수/지도점검대상) × 100

단위사업

공중위생업소관리

□ 목적 및 주요내용

○ 목적

- 믿음주는 공중위생서비스 제공 및 공중위생업소 안전관리 강화
- 시민이 신뢰하는 위생용품 관리 및 유통 질서 확립

○ 주요내용

- 건전한 영업여건 조성을 통한 공중위생관리
- 공중위생업소 지도점검 및 유통 위생용품 등 관리

□ 관련 예산사업 내역

(단위:개, 천원)

사업명	회계구분	'21결산	'22예산	'23예산	비고 (세부사업수)
공중위생업소관리	일반회계	13,500	13,500	17,550	2
공중위생 수준향상		13,000	13,000	17,050	
공중위생용품 안전관리		500	500	500	

□ 관련 예산사업 개요

사업명	공중위생 수준향상
사업내용	불법영업감시 및 공중위생업소 위생관리 지도점검
사업기간	2023년01월01일 ~ 2027년12월31일
지원형태	직접수행
지원조건	시비 100%
시행주체	사천시

사업명	공중위생용품 안전관리
사업내용	유통 위생용품 수거 검사 및 지도 점검
사업기간	2023년01월01일 ~ 2027년12월31일
지원형태	직접수행
지원조건	국비 50%, 도비 50%
시행주체	사천시

## 단위사업

## 위생관리 및 식품안전

### □ 목적 및 주요내용

#### ○ 목적

- 위해식품 사전예방 및 식품사고 신속대응 관리 역량 강화
- 식품으로 인하여 시민들에게 발생하는 위생상의 위해 방지
- 맞춤형 안전관리 및 식품산업 경쟁력 강화

#### ○ 주요내용

- 건전영업 질서확립으로 음식문화 수준향상 도모
- 모범업소 위생수준 향상 및 좋은 식단체 운영 확대
- 식중독 예방활동 강화 및 어린이 먹을거리 환경 개선
- 소비자 식품위생감시원 제도 운영 및 유통식품 등 관리 강화
- 어린이급식관리지원센터 설치 운영
- 공중위생업소 위생관리로 서비스 질적 향상 도모

### □ 관련 예산사업 내역

(단위:개, 천원)

사업명	회계구분	'21결산	'22예산	'23예산	비고 (세부사업수)
위생관리 및 식품안전	일반회계	522,204	438,720	441,544	6
어린이급식관리지원센터 설치운영		315,000	315,000	315,000	
어린이기호식품 전담관리 원 운영		10,800	10,800	10,800	
안심식당 운영 사업		6,000	5,176	6,000	
식품안전감시 및 대응		5,889	5,392	5,392	
건강기능식품 관리		721	2,252	2,252	
건전영업 질서확립		183,794	100,100	102,100	

### □ 관련 예산사업 개요

사업명	어린이급식관리지원센터 설치운영
사업내용	위탁운영
사업기간	2023년01월01일 ~ 2027년12월31일
지원형태	민간보조
지원조건	국비 50%, 도비 15%, 시비 35%
시행주체	사천시/경상국립대학교 산학협력단

사업명	어린이기호식품 전담관리원 운영
사업내용	학교주변 어린이 기호식품의 위생적인 식품판매 환경조성을 통한 어린이 건강보호
사업기간	2023년01월01일 ~ 2027년12월31일
지원형태	직접수행
지원조건	국비 50% , 도비 50%
시행주체	사천시

사업명	안심식당 운영 사업
사업내용	안심식당으로 지정받은 음식점에 식사문화 3대 개선과 직접 관련된 물품 등 지원
사업기간	2023년01월01일 ~ 2027년12월31일
지원형태	직접수행
지원조건	국비 50%, 도비 15%, 시비 35%
시행주체	사천시

사업명	식품안전감시 및 대응
사업내용	식품안전관리 합동단속
사업기간	2023년01월01일 ~ 2027년12월31일
지원형태	직접수행
지원조건	국비 50%, 도비 18%, 시비 32%
시행주체	사천시

사업명	건강기능식품 관리
사업내용	건강기능식품 검체 수거, 건강기능식품 안정성 검사 실시, 건강기능식품 수거 활동
사업기간	2023년01월01일 ~ 2027년12월31일
지원형태	직접수행
지원조건	국비 50%, 도비 15%, 시비 35%
시행주체	사천시

사업명	건전영업 질서확립
사업내용	식품제조 및 식품접객업소 위생점검, 청소년 유해환경단속, 부정불량식품 단속
사업기간	2023년01월01일 ~ 2027년12월31일
지원형태	직접수행
지원조건	시비 100%
시행주체	사천시



(1) 주요내용

- 생애주기별 건강생활실천 교육 및 홍보
- 심뇌혈관질환·만성질환 예방 및 관리 지원
- 임산부 및 영유아 건강관리사업
- 취약계층 건강형평성 제고를 위한 건강증진사업 강화

(2) 성과지표 및 목표치 설정

< 성과지표별 목표치 설정 >

성과지표(단위)	지표 유형	가중치	실적 및 목표치					측정산식 또는 측정방법	자료수집 방법/출처	
			구분	21	22	23	24			25
노인 허약예방관리사업 운영실적(%/점)	일반	15	목표	85/95	90/95	90/95	90/95	90/95	{(프로그램 참여자 수/대상자수*100)*0.5} + (만족도 점수*0.5)	사업운영 결과보고서, 만족도 조사결과
			실적	100/97.5	92/96					
금연클리닉 5회 이상 상담 이수자수(명)	일반	15	목표	548	548	548	548	548	만19세이상 성인 인구수*성인흡연율*등록목표율*5회이상금연상담이수율	금연서비스 통합정보시스템
			실적	551	560					
65세 미만 고혈압·당뇨병 질환자 등록율(%)	일반	16	목표	8	7.6	8.1	8.6	9.1	65세 미만 고혈압·당뇨병등록자수/65세 미만 외래실 인원 *100	고혈압·당뇨병 등록관리사업 추진 현황 보고서
			실적	7.1	8.9					
신규등록가구 적정관리 및 65세이상 노인 신규등록 비율(%)	일반	16	목표	99.86	99.88	99.90	99.92	99.94	(신규등록가구 적정관리*0.6)+(신규등록 비율*0.4)	보건기관통합정보시스템 방문건강관리사업 전산자료
			실적	130	100					
산모신생아건강관리지원 서비스 이용 실적(%)	일반	15	목표	39	43	44	45	46	당해 산모신생아 건강관리 서비스 이용자 수/ 당해 출생아 수 X 100	1. 차세대 전자바우처 시스템 실적 2. 만0세인구 자료(당해년도에 주민등록 출생 등록 인구수)
			실적	42	47					
난임부부 시술 지원율(%)	일반	10	목표	70	82	83	84	85	{(당해년도 체외수정시술 예산집행건수/전년도 체외수정시술지원결정통지건수)x0.5+(당해년도 인공수정시술 예산집행건수/전년도 인공수정시술지원결정통지건수)x0.5} x100	난임부부(체외, 인공수정) 시술지원율: 난임부부 지원사업 집행실적 보통용 건복지부 통용계자료 활용
			실적	81	92					
효율적인 예산 집행(%)	일반	13	목표	10	10	10	10	10	공공운영, 소모품 사용금액 10% 감축	당해년도 예산편성 및 결산자료
			실적	10	10					

< 성과지표별 목표치 설정 근거 >

- 노인허약예방관리사업 운영실적
  - 목표값 설정근거: 기준값 대비 유지, 기준값 설정근거: 전년도 실적값
- 금연클리닉 5회 이상 상담이수자수
  - 목표값 설정근거: 기준값 대비 유지, 기준값 설정근거: 당해 정부합동평가 목표치
- 65세 미만 고혈압·당뇨병 질환자 등록율
  - 목표값 설정근거: 기준값 대비 0.5%p, 기준값 설정근거: 전년도 실적값
- 신규등록가구 적정관리 및 65세이상 노인 신규등록 비율
  - 목표값 설정근거: 기준값 대비 유지, 기준값 설정근거: 전년도 실적값
- 산모신생아건강관리지원 서비스 이용 실적
  - 목표값 설정근거: 기준값 대비 상향, 기준값 설정근거: 전년도 실적값[서식변경]
- 난임부부 시술 지원을
  - 목표값 설정근거: 기준값 대비 상향, 기준값 설정근거: 전년도 실적값
- 효율적인 예산 집행
  - 목표값 설정근거: 기준값 대비 하향, 기준값 설정근거: 전년도 실적값

단위사업

건강증진사업

□ 목적 및 주요내용

○ 목적

- 지역주민의 특성에 맞는 건강증진 프로그램 운영으로 건강생활 실천 분위기 조성 및 실천율 향상

○ 주요내용

- 생애주기별 및 생활터 별 맞춤형 건강증진 프로그램 제공
- 흡연자 지원 서비스 제공으로 금연 성공률 향상
- 의료취약지역 건강증진 프로그램 운영

□ 관련 예산사업 내역

(단위:개, 천원)

사업명	회계구분	'21결산	'22예산	'23예산	비고 (세부사업수)
건강증진사업	일반회계	1,284,695	1,338,404	1,465,925	11
건강증진서비스 향상		185,292	142,072	146,843	
지역사회통합건강증진사업		614,654	604,522	625,822	
지역사회통합건강증진사업(자체)		0	93,820	144,820	
지역사회중심금연지원서비스		252,688	243,988	250,680	
건강행태개선사업		12,916	16,000	50,000	
어르신 틀니임플란트 보급사업		142,700	142,700	98,420	
중증장애인 치과진료비 지원		22,802	22,802	23,340	
60~64세 저소득층 임플란트 지원사업		0	0	82,800	
구강보건사업		3,000	3,000	3,000	
건강플러스 행복플러스		45,833	50,000	20,700	
취약지역 건강생활지원		4,810	19,500	19,500	

□ 관련 예산사업 개요

사업명	건강증진서비스 향상
사업내용	건강증진업무추진을 위한 보조인력 채용 사무실 직원 사무용품 구입 및 제작, 장비수선등 직원 직무교육에 따른 관외여비 지급 사무실 운영 집기 구입
사업기간	2023년01월01일 ~ 2027년12월31일
지원형태	직접수행
지원조건	시비 100%
시행주체	사천시

사업명	지역사회통합건강증진사업
사업내용	13개분야 사업 금연, 절주, 신체활동, 영양, 비만, 구강보건, 심뇌혈관예방, 한의약건강증진, 아토피, 천식, 여성, 어린이특화, 치매예방관리, 지역사회중심재활, 방문건강관리
사업기간	2023년01월01일 ~ 2027년12월31일
지원형태	직접수행
지원조건	국비 50%, 도비 15%, 시비 35%
시행주체	사천시

사업명	지역사회통합건강증진사업(자체)
사업내용	기간제 4대보험 및 공무원 4대보험 및 명절수당 지급
사업기간	2023년01월01일 ~ 2027년12월31일
지원형태	직접수행
지원조건	시비 100%
시행주체	사천시

사업명	지역사회중심금연지원서비스
사업내용	흡연자 금연지원서비스 제공 생애주기별 금연 프로그램 운영 금연구역 홍보 및 계도, 지도 단속 업무를 지원인력(금연상담사, 금연지도원) 운영
사업기간	2023년01월01일 ~ 2027년12월31일
지원형태	직접수행
지원조건	국비 50%, 도비 15%, 시비 35%
시행주체	사천시

사업명	건강행태개선사업
사업내용	건강생활 실천을 통한 건강행태개선사업
사업기간	2023년01월01일 ~ 2027년12월31일
지원형태	직접수행
지원조건	시비 100%
시행주체	사천시

사업명	어르신 틀니임플란트 보급사업
사업내용	만65세이상 저소득층(의료급여수급자, 차상위본인부담경감대상자, 저소득 건강보험료납부자) 어르신을 대상으로 틀니(완전/부분), 틀니 지대치(1약당 최대3개), 임플란트 2개, 틀니 사후관리비(수혜자 대상) 지원
사업기간	2023년01월01일 ~ 2027년12월31일
지원형태	직접수행
지원조건	도비 30%, 시비 70%
시행주체	사천시

사업명	중증장애인 치과진료비 지원
사업내용	장애정도가 심한 장애인(구 중증장애인1~3급) 중 저소득층(의료급여수급자, 차상위본인부담경감대상자, 저소득 건강보험료납부자)을 대상으로 틀니(완전/부분), 틀니 지대치(1약당 최대3개), 임플란트(평생 2개), 보철(최대 4개), 레진(최대 3개) 시술 시 발생하는 치과진료비 지원
사업기간	2023년01월01일 ~ 2027년12월31일
지원형태	직접수행
지원조건	도비 30%, 시비 70%
시행주체	사천시

사업명	60~64세 저소득층 임플란트 지원사업
사업내용	만60세~64세 저소득층(의료급여수급자, 차상위본인부담경감대상자, 저소득 건강보험료납부자)을 대상으로 임플란트(최대 2개) 시술시 발생하는 본인부담금 지원
사업기간	2023년01월01일 ~ 2027년12월31일
지원형태	직접수행
지원조건	도비 30%, 시비 70%
시행주체	사천시

사업명	구강보건사업
사업내용	충치예방(치아홈메우기, 불소도포 등), 치주질환예방(치면세마, 스켈링 등), 구강이동차량 운영, 구강보건실운영, 학교구강보건실 운영, 구강보건행사 운영, 구강증진체험관 운영 등
사업기간	2023년01월01일 ~ 2027년12월31일
지원형태	직접수행
지원조건	시비 100%
시행주체	사천시

사업명	건강플러스 행복플러스
사업내용	취약지역 내 건강위해요인 파악 및 위해요인 해소 프로그램 개발, 운영 소외계층 대상 건강증진프로그램 운영
사업기간	2023년01월01일 ~ 2027년12월31일
지원형태	직접수행
지원조건	도비 30%, 시비 70%
시행주체	사천시

사업명	취약지역 건강생활지원
사업내용	건강체조교실 및 신체활동사업 홍보 등
사업기간	2023년01월01일 ~ 2027년12월31일
지원형태	직접수행
지원조건	시비 100%
시행주체	사천시

단위사업

만성질환 관리

□ 목적 및 주요내용

○ 목적

- 만성질환 예방을 위한 교육, 홍보로 시민 건강수준 향상
- 취약계층 만성질환 검진 및 의료비 지원으로 경제적 부담 감소

○ 주요내용

- 고혈압, 당뇨병 환자 등록 및 관리
- 만성질환환자의 건강행태 개선을 위한 프로그램 운영
- 암환자 및 희귀질환자 의료비 지원
- 저소득층 및 의료급여 수급권자 건강검진비 지원

□ 관련 예산사업 내역

(단위:개, 천원)

사업명	회계구분	'21결산	'22예산	'23예산	비고 (세부사업수)
만성질환 관리	일반회계	1,308,569	1,342,867	1,481,680	17
지역사회건강조사 조사분석 위탁운영		68,706	68,708	68,708	
희귀난치성 질환자 의료비 지원사업		90,000	90,000	216,066	
국가암관리 지원		267,048	252,730	261,287	
국가암관리 지원(자체)		13,694	15,500	15,500	
암환자 의료비 및 재가암관리 지원-암환자의료비 지원(전환사업)		163,898	163,898	163,898	
의료급여수급권자 일반검진비 지원		29,548	29,637	28,937	
의료급여 수급권자 암검진 비급여 비용 지원		20,000	20,000	24,400	
지역보건소 우수 보건사업 발굴 및 보급 사업		1,960	1,960	1,706	
심뇌혈관질환예방관리사업-만성질환 사업기획 및 건강조사 FMTP		2,940	2,940	2,940	
심뇌혈관질환예방관리사업-고혈압당뇨병등록관리		509,266	546,744	549,182	
심뇌혈관질환예방관리사업(자체)		23,688	28,500	28,500	
저소득층 특수질병 검진사업		4,719	4,720	3,600	
뇌질환 조기검진사업		6,000	6,000	4,600	
찾아가는 만성질환 건강관리사업		11,322	15,500	15,500	
건강코디네이터 운영		3,950	4,200	4,200	
아토피·천식 예방관리		10,200	10,200	10,200	
모바일 헬스케어		81,630	81,630	82,456	

□ 관련 예산사업 개요

사업명	지역사회건강조사 조사분석 위탁운영
사업내용	조사대상: 표본가구 가구원 900명 조사방법: 조사원이 가구를 방문 계측조사, 일대일 면접 설문조사 조사내용: 가구조사, 건강행태, 예방접종, 이환, 의료이용, 사고 및 중독, 활동제한 및 삶의 질, 사회물리적 환경, 심폐소생술, 여성건강, 교육 및 경제활동, 혈압측정, 신체계측(키, 몸무게)
사업기간	2023년01월01일 ~ 2027년12월31일
지원형태	직접수행
지원조건	국비 50%, 시비 50%
시행주체	사천시

사업명	희귀난치성 질환자 의료비 지원사업
사업내용	희귀 산정특례 등록된 희귀질환자 중 소득재산조사 적합하는 자에게 급여 중 본인일부부담금 지원
사업기간	2023년01월01일 ~ 2027년12월31일
지원형태	직접수행
지원조건	국비 50%, 도비 15%, 시비 35%
시행주체	사천시

사업명	국가암관리 지원
사업내용	저소득층 대상자에게 위암, 간암, 대장암, 유방암, 자궁경부암, 폐암 6개 암 검진 실시
사업기간	2023년01월01일 ~ 2027년12월31일
지원형태	직접수행
지원조건	국비 50%, 도비 15%, 시비 35%
시행주체	사천시

사업명	국가암관리 지원(자체)
사업내용	저소득층 주민들에게 위암, 간암, 대장암, 유방암, 자궁경부암, 폐암 검진 실시
사업기간	2023년01월01일 ~ 2027년12월31일
지원형태	직접수행
지원조건	시비 100%
시행주체	사천시



사업명	암환자 의료비 및 재가암관리 지원-암환자의료비지원(전환사업)
사업내용	암환자 의료비 지원 건강보험가입자: 국가암검진(무료,유료)을 통해 확인된 암환자 중 1월 건강보험료 하위 50% 이하 의료급여수급권자: 당연선정 소아암: 건강보험가입자는 소득재산조사 적합시, 의료급여수급자는 당연선정 * 건강보험 가입자 : 국가암검진 2021.6.30.까지 수검 (예외: 폐암은 2021.6.30.까지 진단받은 환자만 가능)
사업기간	2023년01월01일 ~ 2027년12월31일
지원형태	직접수행
지원조건	도비 65%, 시비 35%
시행주체	사천시

사업명	의료급여수급권자 일반검진비 지원
사업내용	의료급여수급권자 일반건강검진 대상자 검진홍보 및 건강검진비 예탁
사업기간	2023년01월01일 ~ 2027년12월31일
지원형태	직접수행
지원조건	국비 80%, 시비 20%
시행주체	사천시

사업명	의료급여 수급권자 암검진 비급여 비용 지원
사업내용	위 대장 수면내시경, 유방초음파 검진 본인부담금 지원
사업기간	2023년01월01일 ~ 2027년12월31일
지원형태	직접수행
지원조건	도비 50%, 시비 50%
시행주체	사천시

사업명	지역보건소 우수 보건사업 발굴 및 보급 사업
사업내용	우수건강지표와 보건사업과의 연관성 정리 및 효과분석과 소지역 통계 활용 기법 이해
사업기간	2023년01월01일 ~ 2027년12월31일
지원형태	직접수행
지원조건	국비 50%, 시비 50%
시행주체	사천시

사업명	심뇌혈관질환예방관리사업-만성질환 사업기획 및 건강조사 FMTP
사업내용	교육의 질 관리, 교육평가 및 개선체계 수립을 위한 위탁사업 시행 지역사회 대학이 교육 주체가 되어 과정 운영 지역사회 교육수요에 부합하는 교육 실시로 교육목표 달성 교육과 지역 현장 사업과의 접목을 통한 교육의 연계성 유지 및 교육효과 증대 실무 능력 강화에 중점을 둔 교육 프로그램 제공 심뇌혈관질환 관리업무 담당자 지역사회 건강조사 실시관련 업무자 우선 각 보건소당 1인을 원칙으로 하되, 요청 시 2인까지 가능 만성질환 관리 및 조사·감시 FMTP교육의 심화과정으로 기존 교육이수자도 신청가능
사업기간	2023년01월01일 ~ 2027년12월31일
지원형태	직접수행
지원조건	국비 50%, 시비 50%
시행주체	사천시

사업명	심뇌혈관질환예방관리사업-고혈압당뇨병등록관리
사업내용	고혈압·당뇨병 지속치료를 향상을 위하여 만30세이상 고혈압·당뇨병 환자에 대하여 의료비(진료 및 약제비, 합병증검사비 등)를 지원 - 만65세이상 : 월1회 진료비와 약제비 지원 - 만30세이상 만65세 미만 : 보건교육 및 건강정보 제공,상담, 등록비, 합병증 검사비 지원 - 사천시 고혈압당뇨병등록교육센터 위탁금 지급
사업기간	2023년01월01일 ~ 2027년12월31일
지원형태	직접수행
지원조건	국비 50%, 시비 50%
시행주체	사천시

사업명	심뇌혈관질환예방관리사업(자체)
사업내용	심뇌혈관질환 예방을 위한 건강교실개최 50회, 홍보물 제작 3종 3,000매 30세 이상 고혈압 당뇨병 질환자 의료비 및 합병증 검사비 지원 등
사업기간	2023년01월01일 ~ 2027년12월31일
지원형태	직접수행
지원조건	시비 100 %
시행주체	사천시

사업명	저소득층 특수질병 검진사업
사업내용	만40세 이상 의료급여수급자 및 건강보험 가입자 보험료 기준 하위 50% 대상자 특수질병 검진비 지원 난소암, 전립선암, 갑상선기능검사, 심전도, 골밀도, 동맥경화도 검사
사업기간	2023년01월01일 ~ 2027년12월31일
지원형태	직접수행
지원조건	도비 50%, 시비 50%
시행주체	사천시

사업명	뇌질환 조기검진사업
사업내용	건강보험가입자 보험료 기준 하위 50% 관내 40세 이상 의료급여수급자 및 건강보험가입자 보험료 기준 하위 50% MRI, MRA 2중 검진
사업기간	2023년01월01일 ~ 2027년12월31일
지원형태	직접수행
지원조건	도비 50%, 시비 50%
시행주체	사천시

사업명	찾아가는 만성질환 건강관리사업
사업내용	만성병 질환 교육(고혈압, 당뇨 등), 건강행태개선 프로그램 운영 등으로 찾아가는 만성질환 건강 관리로 건강관리 상담 및 교육 등 통합건강증진사업으로 운영
사업기간	2023년01월01일 ~ 2027년12월31일
지원형태	직접수행
지원조건	시비 100%
시행주체	사천시

사업명	건강코디네이터 운영
사업내용	지역사회자원 연계 : 보건진료소 12개소, 삼한노인대학, 경로당, 복지회관 여성단체 등
사업기간	2023년01월01일 ~ 2027년12월31일
지원형태	직접수행
지원조건	시비 100%
시행주체	사천시

사업명	아토피·천식 예방관리
사업내용	아토피, 천식 안심학교 운영 취약계층 아토피, 천식 환자지원 아토피, 천식 예방관리 교육 아토피, 천식 홍보
사업기간	2023년01월01일 ~ 2027년12월31일
지원형태	직접수행
지원조건	시비 100%
시행주체	사천시

사업명	모바일 헬스케어
사업내용	만 19세 이상 성인 중 검진 결과 혈압, 혈당, 허리둘레, 중성지방, HDL-콜레스테롤 중 1개 이상 위험요인 소지자 또는 건강관리군 서비스 운영팀 구성, 대상자 선정 및 등록, 보건소 모바일 헬스케어 서비스 제공
사업기간	2023년01월01일 ~ 2027년12월31일
지원형태	직접수행
지원조건	기금 50%, 도비 15%, 시비 35%
시행주체	사천시

단위사업

모자보건 및 출산지원

□ 목적 및 주요내용

○ 목적

- 임신부 및 영유아 건강증진과 출산 친화적인 사회분위기 조성

○ 주요내용

- 건강한 임신 및 출산 지원을 위한 모성건강증진사업
- 의료비 및 출산지원금 지원을 통한 임신출산 지원사업
- 영유아의 건강증진을 위한 영유아 건강관리사업
- 저출산 극복 및 임신부 존중문화 조성을 위한 출산친화 환경조성사업

□ 관련 예산사업 내역

(단위:개, 천원)

사업명	회계구분	'21결산	'22예산	'23예산	비고 (세부사업수)
모자보건 및 출산지원	일반회계	1,811,758	3,128,970	3,399,110	24
선천성대사이상 검사 및 환아관리		1,672	2,400	16,000	
미숙아 및 선천성이상아 의료비 지원		8,360	25,000	25,000	
기저귀 및 조제분유 지원		124,704	160,000	160,000	
지역자율형 사회서비스 투자사업-산모신생아 건 강관리사 지원(전환사업)		399,923	413,390	413,390	
산모신생아 건강관리 본 인부담금 지원		0	85,000	100,000	
의료급여수급권자 건강검 진비용 지원-영유아 건강 검진		1,116	1,330	1,330	
영유아 발달장애 정밀검 사비 지원		637	2,400	2,400	
의료급여수급자건강검진 사업운영비		1,250	1,250	1,250	
표준모자보건수첩 제작		1,000	1,000	1,000	
선천성 난청검사 및 보청 기 지원		186	1,320	1,320	
고위험 임신부 의료비 지 원		8,341	16,000	16,000	
청소년산모 임신출산 의 료비 지원		1,200	2,400	2,400	
임산부 풍진검진사업		9,146	9,146	9,146	
난임부부 지원(전환사업)		138,932	109,440	97,200	
난임부부 한의치료 지원 사업		0	3,200	3,200	
출산지원		767,632	40,000	40,000	
모자보건		119,202	51,250	51,250	

사업명	회계구분	'21결산	'22예산	'23예산	비고 (세부사업수)
난임부부 시술비 확대 지원사업		41,302	27,020	27,020	
난임부부 난임진단비 지원사업		7,316	8,000	8,000	
생애초기 건강관리 시범사업		79,661	112,924	116,704	
셋째아 이상 출생아 복지보험료 지원		100,178	110,000	110,000	
첫만남 이용권		0	1,056,000	1,056,000	
출산지원금 지원		0	890,500	890,500	
산후조리비 지원		0	0	250,000	

□ 관련 예산사업 개요

사업명	선천성대사이상 검사 및 환아관리
사업내용	<p>선천성대사이상 검사비 지원</p> <p>1)선별검사 - 선천성대사이상 외래 선별검사비의 (일부)본인부담금 지원</p> <p>2)확진검사 - 선천성대사이상 선별검사 결과 유소견 판정 후, 선천성대사이상 질환 관련 확진검사를 받은 경우 확진검사비의 (일부)본인부담금 지원</p> <p>환아관리 - 확진검사 결과 선천성대사이상 및 희귀 등 기타 질환으로 진단받은 환아에게 특수식이 또는 의료비 지원</p>
사업기간	2023년01월01일 ~ 2027년12월31일
지원형태	직접수행
지원조건	국비 50%, 도비 25%, 시비 25%
시행주체	사천시

사업명	미숙아 및 선천성이상아 의료비 지원
사업내용	미숙아 및 선천성이상아 의료비 지원
사업기간	2023년01월01일 ~ 2027년12월31일
지원형태	직접수행
지원조건	국비 50%, 도비 25%, 시비 25%
시행주체	사천시

사업명	기저귀 및 조제분유 지원
사업내용	만 2세 미만 영아가 있는 저소득층 가정에 기저귀, 조제분유 구매비용 지원 기저귀 : 월 70,000원 조제분유 : 월 90,000원
사업기간	2023년01월01일 ~ 2027년12월31일
지원형태	직접수행
지원조건	국비 50%, 도비 25%, 시비 25%
시행주체	사천시

사업명	지역자율형 사회서비스 투자사업-산모신생아 건강관리사 지원(전환사업)
사업내용	출산 후 산모와 신생아의 건강관리를 위해 표준화된 서비스를 이용할수 있는 바우처 제공 산모건강관리(영양관리, 체조지원 등), 신생아 건강관리(목욕, 수유지원 등), 산모 식사준비, 산모 신생아 세탁물 관리 및 청소 등 서비스 제공
사업기간	2023년01월01일 ~ 2027년12월31일
지원형태	직접수행
지원조건	도비 79%, 시비 21%
시행주체	사천시

사업명	산모신생아 건강관리 본인부담금 지원
사업내용	「산모·신생아 건강관리 지원사업」에 근거하여 선정된 바우처 대상자에게 해당 연도 보건복지부가 정한 표준서비스 금액을 기준으로 본인 정부지원금 이외 본인 부담금액의 90% 지원(서비스 기간별 금액 상이)
사업기간	2023년01월01일 ~ 2027년12월31일
지원형태	직접수행
지원조건	시비 100%
시행주체	사천시

사업명	의료급여수급권자 건강검진비용 지원-영유아 건강검진
사업내용	의료급여 및 차상위 계층 영유아 건강검진비 지원(4개월~71개월까지 총 8차 검진)
사업기간	2023년01월01일 ~ 2027년12월31일
지원형태	직접수행
지원조건	국비 80%, 도비 10%, 시비 10%
시행주체	사천시

사업명	영유아 발달장애 정밀검사비 지원
사업내용	발달장애 정밀검사에 직접적으로 필요한 검사 및 진찰료에 대한 지원(법정 본인부담금 및 비급여 포함) 지원 제외 항목: 장애인 진단서 발급비용, 상급병실료 차액, 특진비 지원금액(의료급여수급권자 및 차상위계층: 최대40만원/건강보험료 하위 70%이하: 최대 20만원)
사업기간	2023년01월01일 ~ 2027년12월31일
지원형태	직접수행
지원조건	국비 80%, 도비 10%, 시비 10%
시행주체	사천시

사업명	의료급여수급자건강검진 사업운영비
사업내용	의료급여수급권자 건강검진사업 및 발달장애 정밀검사 등 홍보를 위한 사업비 지원
사업기간	2023년01월01일 ~ 2027년12월31일
지원형태	직접수행
지원조건	국비 80%, 도비 10%, 시비 10%
시행주체	사천시

사업명	표준모자보건수첩 제작
사업내용	임산부의 건강한 출산 및 임산부 배려 확산을 위한 엠블럼, 표준모자보건수첩 제공
사업기간	2023년01월01일 ~ 2027년12월31일
지원형태	직접수행
지원조건	국비 50%, 도비 25%, 시비 25%
시행주체	사천시

사업명	선천성 난청검사 및 보청기 지원
사업내용	선별검사비 지원 : 신생아 난청 외래 선별검사비의 (일부)본인부담금 지원 확진검사비 지원 : 난청 선별검사 결과 재검(Refer) 판정 후, 난청 확진검사를 받은 경우 확진 검사비의 (일부)본인부담금 지원 보청기 지원 : 양측 보청기 지원(개당 131만원 한도)
사업기간	2023년01월01일 ~ 2027년12월31일
지원형태	직접수행
지원조건	국비 50%, 도비 25%, 시비 25%
시행주체	사천시



사업명	고위험 임신부 의료비 지원
사업내용	19대 고위험 임신질환의 입원치료비의 급여 중 전액본인부담금 및 비급여 진료비에 해당하는 금액의 90% 지원
사업기간	2023년01월01일 ~ 2027년12월31일
지원형태	직접수행
지원조건	국비 50%, 도비 25%, 시비 25%
시행주체	사천시

사업명	청소년산모 임신출산 의료비 지원
사업내용	임신 1회 당 120만원 범위 내 - 임신부가 임신·출산과 관련하여 모든 요양기관에서 진료받은 급여 또는 비급여 의료비 및 처방에 의한 약제·치료재료 구입비용 중 본인부담비용 - 출생일로부터 1년 이내의 영유아가 모든 요양기관에서 진료받은 급여 또는 비급여 의료비 및 처방에 의한 약제·재료 구입비용 중 본인부담비용
사업기간	2023년01월01일 ~ 2027년12월31일
지원형태	직접수행
지원조건	국비 50%, 도비 25%, 시비 25%
시행주체	사천시

사업명	임산부 풍진검진사업
사업내용	풍진검사비 지원 : 1인 29,000원 보건소에서 혈액을 채취 후 인구보건복지협회에서 결과 통보
사업기간	2023년01월01일 ~ 2027년12월31일
지원형태	직접수행
지원조건	도비 30%, 시비 70%
시행주체	사천시

사업명	난임부부 지원(전환사업)
사업내용	체외수정 및 인공수정 시술비 중 비급여 및 전액본인부담금, 일부본인부담금 지원 시술종류 및 난임여성의 만나이 기준에 따라 차등 지원
사업기간	2023년01월01일 ~ 2027년12월31일
지원형태	직접수행
지원조건	도비 75%, 시비 25%
시행주체	사천시

사업명	난임부부 한의치료 지원사업
사업내용	지원금액 : 난임여성 1인 1,600천원 한도내에서 본인부담금 및 비급여 지원 한의진료비 지원(침, 뜸, 부항, 약침, 추나, 도인요법 등 한의진료와 침약지원) 진료 전 사전검사 및 진료 후 사후검사
사업기간	2023년01월01일 ~ 2027년12월31일
지원형태	직접수행
지원조건	도비 50%, 시비 50%
시행주체	사천시

사업명	출산지원
사업내용	임산부 요가교실, 사천맘스 출산준비교실 등 건강증진프로그램 운영
사업기간	2023년01월01일 ~ 2027년12월31일
지원형태	직접수행
지원조건	시비 100%
시행주체	사천시

사업명	모자보건
사업내용	임신초기검사, 풍진항체검사, 2차 태아기형검사, 임산부 조혈제 지원, 신생아 청각 선별검사비 지원 등 보건소 등록 임산부에게 임신축하 용품 지원, 모자보건사업 홍보 안내
사업기간	2023년01월01일 ~ 2027년12월31일
지원형태	직접수행
지원조건	시비 100%
시행주체	사천시

사업명	난임부부 시술비 확대 지원사업
사업내용	체외수정 및 인공수정 시술비 중 비급여 및 전액본인부담금, 일부본인부담금 지원 시술종류 및 여성 만나이별로 시술금액 상한 차등 지원
사업기간	2023년01월01일 ~ 2027년12월31일
지원형태	직접수행
지원조건	도비 50%, 시비 50%
시행주체	사천시

사업명	난임부부 난임진단비 지원사업
사업내용	난임진단 검진이 필요한 난임부부의 검진비 일부 본인부담금, 비급여 및 전액본인부담금의 일부지원
사업기간	2023년01월01일 ~ 2027년12월31일
지원형태	직접수행
지원조건	도비 30%, 시비 70%
시행주체	사천시

사업명	생애초기 건강관리 시범사업
사업내용	전문인력(간호사, 사회복지사 등)이 가정을 방문하여 건강상담, 영아 발달상담, 양육 교육 등 맞춤형 건강관리 서비스 제공
사업기간	2023년01월01일 ~ 2027년12월31일
지원형태	직접수행
지원조건	기금 50%, 도비 25%, 시비 25%
시행주체	사천시

사업명	셋째아 이상 출생아 복지보험료 지원
사업내용	셋째아 이상 출생아의 복지보험료 지원(1인당 3만원 이내, 5년납 10년 보장)
사업기간	2023년01월01일 ~ 2027년12월31일
지원형태	직접수행
지원조건	시비 100%
시행주체	사천시

사업명	첫만남 이용권
사업내용	출생아 당 200만원 바우처 형식 지급
사업기간	2023년01월01일 ~ 2027년12월31일
지원형태	직접수행
지원조건	국비 64%, 도비 11%, 시비 25%
시행주체	사천시

사업명	출산지원금 지원
사업내용	첫째자녀 -100만원, 둘째자녀-200만원, 셋째자녀이상-600만원 지급
사업기간	2023년01월01일 ~ 2027년12월31일
지원형태	직접수행
지원조건	시비 100%
시행주체	사천시

사업명	산후조리비 지원
사업내용	사천시에 출생신고를 한 가정중에 출생아의 출생일 기준 6개월(180이상) 사천시에 주민등록을 두고있는 출산가정의 출생아 당 50만원 지원(현금)
사업기간	2023년01월01일 ~ 2027년12월31일
지원형태	직접수행
지원조건	시비 100%
시행주체	사천시

단위사업

취약계층 방문건강관리

□ 목적 및 주요내용

○ 목적

- 건강위험요인이 큰 취약계층의 건강격차 해소 및 건강형평성 향상

○ 주요내용

- 의료취약지역 건강증진 프로그램 운영
- 저소득층 노인 시력 찾아드리기 사업
- 취약계층 맞춤형 방문프로그램 운영
- 정보통신기술 활용 비대면 어르신 건강관리서비스 운영

□ 관련 예산사업 내역

(단위:개, 천원)

사업명	회계구분	'21결산	'22예산	'23예산	비고 (세부사업수)
취약계층 방문건강관리	일반회계	339,782	336,678	301,072	6
암환자 의료비 및 재가암 관리 지원-재가암관리(전 환사업)		7,000	7,000	7,000	
어르신 인공관절 수술비 등 지원사업		6,000	6,000	4,000	
방문보건의료비지원사업		7,560	7,560	7,560	
방문건강관리		297,842	300,878	268,856	
방문건강관리(자체)		9,140	3,000	3,000	
저소득층 노인 시력 찾아 드리기 사업		12,240	12,240	10,656	

□ 관련 예산사업 개요

사업명	암환자 의료비 및 재가암관리 지원-재가암관리(전환사업)
사업내용	재가 암 환자 영양균형을 돕기 위한 영양보조식이구입, 장루용품 등 의료소모품 구입
사업기간	2023년01월01일 ~ 2027년12월31일
지원형태	직접수행
지원조건	도비 65%, 시비 35%
시행주체	사천시

사업명	어르신 인공관절 수술비 등 지원사업
사업내용	인공관절수술비 및 의료비중 본인부담금(검사, 수술, 간병비, 보장구 등 비용)을 지원
사업기간	2023년01월01일 ~ 2027년12월31일
지원형태	직접수행
지원조건	도비 50%, 시비 50%
시행주체	사천시

사업명	방문보건의료비지원사업
사업내용	건강취약계층 의료비 및 간병비 등 지원 의료소모품 제공
사업기간	2023년01월01일 ~ 2027년12월31일
지원형태	직접수행
지원조건	도비 50%, 시비 50%
시행주체	사천시

사업명	방문건강관리
사업내용	건강문제 스크리닝 - 건강행태 및 건강위험요인 파악 건강관리 서비스 - 건강행태개선, 만성질환관리 및 합병증 예방, 생애주기별 건강문제 관리 등 보건소 내, 외 자원연계 - 보건복지서비스 제공 모바일 앱 활용 비대면 건강관리(활동량계, 혈압계, 혈당계, 체중계, 시스피커 연동)
사업기간	2023년01월01일 ~ 2027년12월31일
지원형태	직접수행
지원조건	균특 50%, 도비 15%, 시비 35%
시행주체	사천시

사업명	방문건강관리(자체)
사업내용	방문건강관리사업 홍보 및 건강취약계층 의료소모품 지원 호스피스 및 재가암환자관리사업
사업기간	2023년01월01일 ~ 2027년12월31일
지원형태	직접수행
지원조건	시비 100%
시행주체	사천시

사업명	저소득층 노인 시력 찾아드리기 사업
사업내용	안저검사, 안압검사, 굴절검사및조절검사, 각막곡률검사 백내장, 녹내장, 기타망막질환 등 1인 본인부담금 수술비 전액 지원
사업기간	2023년01월01일 ~ 2027년12월31일
지원형태	직접수행
지원조건	도비 50%, 시비 50%
시행주체	사천시

(1) 주요내용

- 치매 예방 관리 및 치매 친화적 환경 조성
- 지역주민 정신건강서비스 제공 및 정신질환자 사회복귀 지원

(2) 성과지표 및 목표치 설정

< 성과지표별 목표치 설정 >

성과지표(단위)	지표 유형	가중치	실적 및 목표치					측정산식 또는 측정방법	자료수집 방법/출처	
			구분	21	22	23	24			25
치매인식개선 및 교육 홍보(명)	일반	10	목표	7,140	7,400	7,500	7,600	7,700	치매인식개선 교육 및 홍보 인원	치매안심통합관리 전산 자료
			실적	7,318	7,430					
지역사회 치매관리율(%)	핵심	30	목표	20	50	50	50	50	(치매안심센터 치매환자 등록률 × 0.3) + (치매안심센터 치매환자 서비스 이용률 × 0.5) + (치매안심센터 보호자 서비스 이용률 × 0.2)	치매안심통합관리 전산 자료
			실적	55	84.3					
치매파트너(플러스) 양성 실적(명)	일반	20	목표	1,000	1,100	1,200	1,250	1,300	치매파트너 및 파트너플러스 양성 인원	치매안심통합관리 전산 자료
			실적	1,587	1,360					
재가정신질환자 사회재활 프로그램 운영실적(명)	일반	12	목표	350	416	424	432	440	재가정신질환자 사회재활프로그램 참여인원	정신건강사례관리시스템 및 내부 운영결과 보고 자료
			실적	408	1,522					
지역사회 정신질환자 관리실적(점)	일반	13	목표	0	80	70	70	70	등록된 정신질환자 수 증가율 점수+1인당 등록 정신질환자 수 점수	정신건강사례관리시스템
			실적	0	70					
자살사망자 대비 자살고위험군 등록관리 현황(점)	일반	10	목표	0	120	70	70	70	(자살사망자 수 대비 자살고위험군 등록관리 현황*0.8)+(자살고위험군 관리인원 대비 퇴락 현황*0.2)	정신건강사례관리시스템
			실적	0	111.4					

< 성과지표별 목표치 설정 근거 >

- 치매인식개선 및 교육 홍보
  - 전년도 실적값 대비 1.12% 상향
- 지역사회 치매관리율
  - 합동평가 목표값
- 치매파트너(플러스) 양성실적
  - 당해연도 사업량
- 재가정신질환자 사회재활프로그램 운영실적
  - 전년도 2% 상향
- 지역사회 정신질환자 관리실적
  - 합동평가 목표값
- 자살사망자 대비 자살고위험군 등록관리 현황
  - 합동평가 목표값



**단위사업****치매관리운영****□ 목적 및 주요내용**

## ○ 목적

- 시민에게 양질의 보건서비스를 제공하기 위해 원활한 업무 수행을 위한 환경조성 및 민원 응대 지원

## ○ 주요내용

- 치매관리 등 민원업무 추진
- 효과적인 민원업무 및 사업추진 향상을 위한 교육 지원
- 업무 추진을 위한 제반 경비 지원

**□ 관련 예산사업 내역**

(단위:개, 천원)

사업명	회계구분	'21결산	'22예산	'23예산	비고 (세부사업수)
치매관리운영	일반회계	12,290	25,200	22,000	1
치매관리서비스 향상		12,290	25,200	22,000	

**□ 관련 예산사업 개요**

- 사업명 : 치매관리서비스 향상
- 사업내용 : 시민 치매 예방 관리, 정신질환 예방 관리, 관내 의약 업소 관리 지원
- 사업기간 : 2023년01월01일 ~ 2027년12월31일
- 지원형태 : 직접수행
- 지원조건 : 시비 100%
- 시행주체 : 사천시

## 단위사업

## 치매안심센터

### □ 목적 및 주요내용

#### ○ 목적

- 치매예방, 상담, 조기진단, 보건복지자원연계 및 교육 등 유기적인 <치매통합관리서비스>제공으로 치매 중증화 억제 및 사회적 비용을 경감, 궁극적으로는 치매환자와 그 가족, 일반시민의 삶의 질 향상에 기여

#### ○ 주요내용

- 상담 및 등록관리사업
- 치매조기검진
- 치매예방관리사업
- 치매환자센터
- 치매지원서비스 관리사업
- 치매가족 및 보호자 지원사업
- 치매인식개선 사업 및 치매파트너사업
- 치매안심마을 운영
- 지역사회 자원강화사업
- 치매노인 실종예방 사업
- 치매공공후견 사업

### □ 관련 예산사업 내역

(단위:개, 천원)

사업명	회계구분	'21결산	'22예산	'23예산	비고 (세부사업수)
치매안심센터	일반회계	1,140,179	1,174,800	1,190,640	3
치매안심센터 운영 지원		882,239	933,000	933,000	
치매치료관리비 지원(전환사업)		256,140	240,000	256,140	
중증치매노인공공후견		1,800	1,800	1,500	

### □ 관련 예산사업 개요

사업명	치매안심센터 운영 지원
사업내용	만60세이상 지역주민 및 치매환자,가족,인지저하자를 대상으로 치매안심센터운영, 치매치료관리비 지원 치매조기검진, 치매환자실종예방, 치매인식개선, 치매환자사례관리 및 조호물품지원 등
사업기간	2023년01월01일 ~ 2027년12월31일
지원형태	직접수행
지원조건	기금 80%, 도비 10%, 시비 10%
시행주체	사천시

사업명	치매치료관리비 지원(전환사업)
사업내용	만 60세 이상 저소득층 치매환자 약제비 지원 만 60세 이상 치매환자 사례관리
사업기간	2023년01월01일 ~ 2027년12월31일
지원형태	직접수행
지원조건	도비 50%, 시비 50%
시행주체	사천시

사업명	중증치매노인공공후견
사업내용	후견심판청구 지원 및 공공후견인 활동 지원
사업기간	2023년01월01일 ~ 2027년12월31일
지원형태	직접수행
지원조건	기금 80%, 도비 10%, 시비 10%
시행주체	사천시

단위사업

정신건강증진

□ 목적 및 주요내용

○ 목적

- 정신건강 및 생명존중사업을 통한 시민 정신건강증진 도모

○ 주요내용

- 정신건강증진 사업
- 정신건강복지센터 운영
- 자살예방 및 생명존중사업
- 아동 청소년 정신건강증진사업
- 정신질환자 치료비 지원사업
- 정신건강심의(심사)위원회 운영
- 통합정신건강증진사업

□ 관련 예산사업 내역

(단위:개, 천원)

사업명	회계구분	'21결산	'22예산	'23예산	비고 (세부사업수)
정신건강증진	일반회계	529,741	573,571	771,194	10
기초정신건강복지센터 지원		184,104	184,224	51,100	
정신건강복지센터 인력확충(기초)		108,969	108,969	425,110	
자살예방 및 정신건강증진사업		30,540	30,540	30,540	
기초정신건강복지센터 자살예방사업 지원		35,315	70,978	70,978	
통합정신건강증진사업		80,000	80,000	146,000	
아동·청소년정신건강증진사업		52,294	52,294	13,300	
정신질환 조기치료·지원사업		11,541	7,566	7,566	
지역사회 정신건강증진사업		26,978	6,000	6,000	
정신건강복지센터 운영		0	33,000	17,000	
기초정신건강복지센터 등 종사자 복지수당		0	0	3,600	

□ 관련 예산사업 개요

사업명	기초정신건강복지센터 지원
사업내용	정신건강복지센터 운영 및 정신건강증진사업 추진
사업기간	2023년01월01일 ~ 2027년12월31일
지원형태	직접수행
지원조건	기금 50%, 시비 50%
시행주체	사천시

사업명	정신건강복지센터 인력확충(기초)
사업내용	정신건강복지센터 운영 및 인력 확충
사업기간	2023년01월01일 ~ 2027년12월31일
지원형태	직접수행
지원조건	기금 50%, 시비 50%
시행주체	사천시

사업명	자살예방 및 정신건강증진사업
사업내용	자살예방 및 생명존중사업 운영
사업기간	2023년01월01일 ~ 2027년12월31일
지원형태	직접수행
지원조건	기금 50%, 시비 50%
시행주체	사천시

사업명	기초정신건강복지센터 자살예방사업 지원
사업내용	정신건강복지센터 자살예방사업 인력확충
사업기간	2023년01월01일 ~ 2027년12월31일
지원형태	직접수행
지원조건	기금 50%, 시비 50%
시행주체	사천시

사업명	통합정신건강증진사업
사업내용	정신건강증진사업 개발 및 정신건강증진사업 추진
사업기간	2023년01월01일 ~ 2027년12월31일
지원형태	직접수행
지원조건	기금 50%, 도비 25%, 시비 25%
시행주체	사천시

사업명	아동·청소년정신건강증진사업
사업내용	정신건강증진사업 학생정신선별검사 저소득층대상 정신의료기관 치료비 지원
사업기간	2023년01월01일 ~ 2027년12월31일
지원형태	직접수행
지원조건	기금 50%, 시비 50%
시행주체	사천시

사업명	정신질환 조기치료·지원사업
사업내용	아동·청소년 정신건강증진사업 의료비 만성정신질환자 의료비 고위험정신질환자 의료비(응급입원비, 행정입원비)
사업기간	2023년01월01일 ~ 2027년12월31일
지원형태	직접수행
지원조건	국비 50%, 도비 15%, 시비 35%
시행주체	사천시

사업명	지역사회 정신건강증진사업
사업내용	정신질환자 의료비지원
사업기간	2023년01월01일 ~ 2027년12월31일
지원형태	직접수행
지원조건	시비 100%
시행주체	사천시

사업명	정신건강복지센터 운영
사업내용	정신건강복지센터 운영 지역사회 정신건강증진사업 통합정신건강증진사업 자살예방 및 생명존중 사업 자살위험 환경개선사업 아동, 청소년 정신건강증진사업 재난심리지원사업 정신의료기관 관리 및 지도점검 행정입원 관련 사항 각종 정신관련 협의체 운영 기타 정신건강증진과 관련하여 필요하다고 인정되는 업무
사업기간	2023년01월01일 ~ 2027년12월31일
지원형태	직접수행
지원조건	시비 100%
시행주체	사천시

사업명	기초정신건강복지센터 등 종사자 복지수당
사업내용	정신건강복지센터 운영에 따른 종사자 복지수당 지급
사업기간	2023년01월01일 ~ 2027년12월31일
지원형태	직접수행
지원조건	도비 30%, 시비 70%
시행주체	사천시

**정책사업목표**

**효율적인 의약업소 관리를 통한 시민의 생명과 건강 보호**

**(1) 주요내용**

- 응급의료체계 구축 및 입원환자의 건강유지
- 의료기관 및 약국 등의 관리 강화를 통한 건전한 의료, 약무 질서 확립

**(2) 성과지표 및 목표치 설정**

< 성과지표별 목표치 설정 >

성과지표(단위)	지표 유형	가중치	실적 및 목표치					측정산식 또는 측정방법	자료수집 방법/출처	
			구분	21	22	23	24			25
의약업소 법규준수율(%)	핵심	40	목표	96.5	98.5	98.7	98.9	0	(준수업소수/점검업소수)*100	의약업소 지도점검 출장 복명 및 결과 보고
			실적	98.3	0					
응급처치교육 운영실적(명)	일반	30	목표	378	413	440	466	0	심폐소생술 등 응급처치교육 참여 인원	심폐소생술 등 응급처치교육 실시 결과 보고
			실적	515	0					
365안심병동 병상이용률(%)	일반	30	목표	85	90	90	90	0	(연이용인원수/연가동병상수)*100	365안심병동 사업 분기결과보고
			실적	102.9	0					

< 성과지표별 목표치 설정 근거 >

- 의약업소 법규준수율
  - 전년 실적보다 0.2% 상향
- 응급처치교육 운영실적
  - 3년 실적치 평균값 10명 상향
- 365안심병동 병상이용률
  - 도정시책 목표치



단위사업

의약무관리 및 공공의료

□ 목적 및 주요내용

○ 목적

- 의약업소 지도점검을 통한 건전하고 안전한 의약무 환경 조성 및 공공기관과 민간의료기관의 협력체계 구축으로 지역 의료발전 도모
- 공공보건의료 수행 민간의료기관 지원을 통해 지역 필수 의료시스템 유지 및 강화

○ 주요내용

- 의료기관, 약국 등 지도점검 등 관리 강화
- 신속하고 적절한 응급의료자원관리
- 공공·민간의료기관의 협력체계 구축으로 응급 및 의료재난대비
- 365안심병동 및 고압산소치료 운영 의료기관 지원
- 취약지역 응급의료를 위한 응급의료기관 운영 지원
- 사천시 중환자실 운영지원
- 의료기관 시설물 실태조사

□ 관련 예산사업 내역

(단위:개, 천원)

사업명	회계구분	'21결산	'22예산	'23예산	비고 (세부사업수)
의약무관리 및 공공의료	일반회계	1,368,879	1,426,880	1,882,300	9
취약지역 응급의료기관 육성 지원		155,880	155,880	340,000	
신속대응반 운영지원		2,000	2,000	2,000	
자동심장충격기 보급 지원		4,999	7,500	5,000	
저소득층 자녀 무료 안경 지원사업		7,500	10,000	7,000	
365안심병동사업		892,000	892,000	918,200	
취약지역 응급의료기관 기능격상		150,000	150,000	150,000	
사천시 중환자실 운영 지원		150,000	150,000	150,000	
의약업소관리		6,500	59,500	10,100	
사천시 응급실 운영지원 사업		0	0	300,000	

□ 관련 예산사업 개요

사업명	취약지역 응급의료기관 육성 지원
사업내용	응급의료를 위한 의료기관 운영비 지원
사업기간	2023년01월01일 ~ 2027년12월31일
지원형태	민간보조
지원조건	기금 100%
시행주체	사천시/삼천포서울병원, 삼천포제일병원

사업명	신속대응반 운영지원
사업내용	재난의료지원 교육 일괄 협약 체결 및 교육 재난의료 장비 등 사용 요령 교육
사업기간	2023년01월01일 ~ 2027년12월31일
지원형태	직접수행
지원조건	기금 70%, 도비 7.5%, 시비 22.5%
시행주체	사천시

사업명	자동심장충격기 보급 지원
사업내용	자동심장충격기 설치 및 지원
사업기간	2023년01월01일 ~ 2027년12월31일
지원형태	직접수행
지원조건	기금 50%, 시비 50%
시행주체	사천시

사업명	저소득층 자녀 무료 안경지원사업
사업내용	초중고생 대상 1인 5만원 상당 안경 무료지원 대상자 시력측정 및 안경 제작 지원(안경테 및 안경렌즈)
사업기간	2023년01월01일 ~ 2027년12월31일
지원형태	직접수행
지원조건	도비 50%, 시비 50%
시행주체	사천시

사업명	365안심병동사업
사업내용	간병인 인력 : 32명 간병병실운영 : 8실 48병상 1개 의료기관 1병실 당 4명, 간병인의 직, 간접 인건비 지원
사업기간	2023년01월01일 ~ 2027년12월31일
지원형태	민간보조
지원조건	도비 60%, 시비 25%, 자부담 15%
시행주체	사천시/삼천포서울병원

사업명	취약지역 응급의료기관 기능격상
사업내용	응급실 진료 기능 강화를 위해 추가로 채용한 의사(응급의학과 전문의) 및 간호사(간호조무사 포함)에 한하여 인건비 지원
사업기간	2023년01월01일 ~ 2027년12월31일
지원형태	민간보조
지원조건	도비 50%, 시비 50%
시행주체	사천시/삼천포서울병원

사업명	사천시 중환자실 운영 지원
사업내용	사천시 중환자실 운영을 위한 인건비 지원
사업기간	2023년01월01일 ~ 2027년12월31일
지원형태	민간보조
지원조건	시비 50%, 자부담 50%
시행주체	사천시

사업명	의약업소관리
사업내용	의약업소 등 정기·수시 지도 점검 및 코로나19 방역수칙 점검 재난현장 신속대응반 즉시 출동, 의약업소 민원처리 등 효율적인 민원업무 처리를 위한 업무용 휴대전화 확보
사업기간	2023년01월01일 ~ 2027년12월31일
지원형태	직접수행
지원조건	시비 100%
시행주체	사천시

사업명	사천시 응급실 운영지원 사업
사업내용	응급실 운영에 필요한 사업비 지원
사업기간	2023년01월01일 ~ 2027년12월31일
지원형태	민간보조
지원조건	시비 100%
시행주체	사천시/하나병원



# 농업기술센터



<b>전략목표</b>	농업인이 행복한 미래지향적 농업·농촌 건설
<b>[소관실국]</b>	농업기술센터

## 1. 기본방향

- 농축산업경쟁력 강화
- 미래농업육성
- 소득증대를 위한 기술지원

### < 정책사업목표 현황 >

(단위:개, 천원)

정책사업목표	성과 지표수	단위 사업수	예산액
농축산업 정책 추진을 통한 살기좋고 꿈이 있는 농촌환경 조성	6	6	22,799,006
혁신적이고 지속가능한 미래 선진농업 육성으로 농업 경쟁력 확보	3	4	5,772,941
고품질 농산물 생산기반 구축으로 농업인 소득 증대를 실현한다	11	5	18,618,808

## 2. 조직 및 인력현황

(단위 : 명)

부서명	정원				현원	계단위 직제명
	계	4급이상	5급	6급이하		
계	55	1	3	51	55	
농축산과	21	1	1	19	21	농정팀, 농지관리팀, 인력육성팀, 축산팀, 동물방역팀
미래농업과	16	0	1	15	16	환경농업팀, 기술개발팀, 생활자원팀, 농촌관광팀
기술지원과	18	0	1	17	18	유통팀, 경영수출팀, 식량작물팀, 원예특작팀, 농기계팀

## 3. 예산현황

(단위: 천원, %)

구분	예산액		전년도예산액		비교증감	
	예산액	구성비	예산액	구성비	증감액	증감률
계	47,722,975	100.00 %	40,579,123	100.00 %	7,143,852	17.60%
정책사업	47,190,755	98.88 %	40,095,113	98.81 %	7,095,642	17.70%
행정운영경비	532,220	1.12 %	484,010	1.19 %	48,210	9.96%
인력운영비	229,980	0.48 %	202,570	0.50 %	27,410	13.53%
기본경비	302,240	0.63 %	281,440	0.69 %	20,800	7.39%
재무활동	0	0.00 %	0	0.00 %	0	0.00%

(1) 주요내용

- 농업인의 복지증진을 위한 미래지향적 농정시책 추진
  - 농업인의 복지증진을 위한 미래지향적 농정시책 추진
  - 미래 농업인력 양성과 선진농업 기반 구축을 통한 농업경쟁력 강화
- 식량의 안정적 생산·공급을 위한 우량농지 보전
  - 국민 식량생산의 안정적 공급을 위한 우량농지 보전
  - 농지의 적법한 이용관리 강화 및 효율적 이용체계 확립
- 미래농업을 선도하는 농가경영혁신 인력 육성
  - 전문농업인력 양성을 통한 희망 농촌 육성
  - 농업정보지 지원을 통한 농업인단체 능력향상
- 지속가능하고 성장하는 스마트 축산업 기반조성
  - 선제적 대응을 통한 가축전염병 청정지역 이미지 제고
  - 축산 시스템 개선을 통한 생산성 향상 및 노동력 절감
- 선제적 가축 방역 추진 및 동물보호 강화
  - 가축전염병 대응체계 구축 및 축산물 안전관리 강화
  - 안전하고 위생적인 축산물 공급기반 구축으로 농가경쟁력 제고

(2) 성과지표 및 목표치 설정

< 성과지표별 목표치 설정 >

성과지표(단위)	지표 유형	가중치	실적 및 목표치					측정산식 또는 측정방법	자료수집 방법/출처	
			구분	21	22	23	24			25
농촌활력화를 위한 농업 인재해안전 공제료 지원 (%)	일반	10	목표	100	100	100	100	100	(누적가입농가수/계획지원농가수)*100	실적보고
			실적	100	100					
우량농지보전을 위한 농지자원부 정리(%)	일반	20	목표	100	100	100	100	100	농지원부정비건수/농지원부정비대상건수*100	실적보고
			실적	100	100					
귀농귀촌 활성화(%)	일반	20	목표	100	100	100	100	100	귀농관련 상담건수*0.5+지원사업완료율*0.5	실적보고
			실적	100	100					
축산경쟁력강화를 위한 조사료 생산(%)	일반	20	목표	100	100	100	100	100	조사료 생산 목표면적: 550ha	실적보고
			실적	100	100					
가축방역 및 동물보호강화(%)	일반	20	목표	100	100	100	100	100	구제역 항체 양성을 및 반려동물등록 수	실적보고
			실적	100	100					
농어촌진흥기금 융자실적(%)	일반	10	목표	100	100	100	100	100	융자확정액/융자신청액*100	실적보고
			실적	100	100					



< 성과지표별 목표치 설정 근거 >

○ 농촌활력화를 위한 농업인재해안전 공제료 지원

- 경과내역

○ 우량농지보전을 위한 농지원부 정리

- 경과내역

○ 귀농귀촌 활성화

- 경과내역

○ 축산경쟁력강화를 위한 조사료 생산

- 경과내역

○ 가축방역 및 동물보호강화

- 경과내역

○ 농어촌진흥기금 용자실적

- 경과내역

## 단위사업

## 농업소득증대 기반조성

### □ 목적 및 주요내용

#### ○ 목적

- 농촌경제 활성화를 위한 안정적 농업 기반구축 및 농업경쟁력 강화

#### ○ 주요내용

- 농촌경제 활성화를 위한 농업기반 구축
- 사천시농업한마당축제 행사
- 농업인재해안전공제료 지원
- 농어업인수당 지원

### □ 관련 예산사업 내역

(단위:개, 천원)

사업명	회계구분	'21결산	'22예산	'23예산	비고 (세부사업수)
농업소득증대 기반조성	일반회계	330,837	5,896,450	6,754,757	7
쾌적한 근무환경 개선		62,391	69,764	334,764	
농업농촌대책 지원		76,327	90,500	143,600	
사천시농업한마당축제 지원		70,061	300,000	350,000	
농업인 재해 안전공제료 지원		118,534	114,953	126,393	
사천시 꽃양묘장 이전 조성		3,524	1,000,000	1,000,000	
경상남도 농어업인수당 지원		0	4,321,233	4,500,000	
지역 영농자재 보관시설 현대화사업		0	0	300,000	

### □ 관련 예산사업 개요

사업명	쾌적한 근무환경 개선
사업내용	기간제근로자등보수: 청사환경정비 인부임 및 청소인부임 시설비 및 재료비: 농업기술센터 청사 보수 자산및물품취득비: 농업기술센터 집기구입
사업기간	2023년01월01일 ~ 2027년12월31일
지원형태	직접수행
지원조건	시비 100%
시행주체	사천시

사업명	농업농촌대책 지원
사업내용	농업농촌 및 식품산업정책심의회 수당 지급 및 급량비 지급, 공공요금 지급 및 청사관리, 관외출장 여비 지급, 농업인단체 등을 위한 시책업무 추진
사업기간	2023년01월01일 ~ 2027년12월31일
지원형태	직접수행
지원조건	시비 100%
시행주체	사천시

사업명	사천시농업한마당축제 지원
사업내용	사천시농업한마당 축제 지원
사업기간	2023년01월01일 ~ 2027년12월31일
지원형태	민간보조
지원조건	시비 100%
시행주체	사천시/사천시농업한마당축제추진위원회

사업명	농업인 재해 안전공제료 지원
사업내용	농업인 재해안전 공제
사업기간	2023년01월01일 ~ 2027년12월31일
지원형태	민간보조
지원조건	국비 50%, 도비 7%, 시비 10%, 자부담 33%
시행주체	사천시/농협생명보험 경남총국

사업명	사천시 꽃양묘장 이전 조성
사업내용	부지 매입, 실증 시범포, 비닐하우스, 육묘장, 농기계보관실, 농자재보관실, 관리자 등
사업기간	2019년01월01일 ~ 2027년12월31일
지원형태	직접수행
지원조건	시비 100% 균특 50%, 도비 15%, 시비 35%
시행주체	사천시

사업명	경상남도 농어업인수당 지원
사업내용	농어업경영체로 등록된 농어가당 연 30만원, 공동경영주로 등록된 농어가는 연 60만원을 지원
사업기간	2023년01월01일 ~ 2027년12월31일
지원형태	직접수행
지원조건	도비 40%, 시비 60%
시행주체	사천시

사업명	지역 영농자재 보관시설 현대화사업
사업내용	사천시 영농자재 센터 현대화 신축 1동 건립
사업기간	2023년01월01일 ~ 2023년12월31일
지원형태	민간보조
지원조건	시비 30%, 자부담 70%
시행주체	사천시/지역농협

단위사업

우량농지보전

□ 목적 및 주요내용

○ 목적

- 농지의 효율적 보전, 관리를 위한 우량농지보전지원

○ 주요내용

- 경관보전직불제 사업
- 농지이용실태조사 및 조사원 인건비 지원
- 농지의 효율적 관리를 위한 경비 지원

□ 관련 예산사업 내역

(단위:개, 천원)

사업명	회계구분	'21결산	'22예산	'23예산	비고 (세부사업수)
우량농지보전	일반회계	163,919	177,486	325,363	4
경관보전직불		16,435	17,200	12,382	
농지이용관리지원사업		142,047	151,286	165,981	
농지의 효율적 관리		5,437	9,000	12,000	
농지의 취득과 이용 관리		0	0	135,000	

□ 관련 예산사업 개요

사업명	경관보전직불
사업내용	지역별 특색있는 경관작물 재배와 마을경관보전활동을 통해 농어촌의 경관을 아름답게 형성 유지 개선하여, 농촌관광 및 도농교류 등과 연계함으로써 지역경제 활성화 도모하는 사업. 직불금(농업인) : 경관작물 170만원/ha, 준경관작물 100만원/ha
사업기간	2023년01월01일 ~ 2027년12월31일
지원형태	직접수행
지원조건	국비 50%, 시비 50%
시행주체	사천시

사업명	농지이용관리지원사업
사업내용	농지이용실태조사와 농지원부 정비 등을 위한 현지 조사보조원 채용 경비 등 지원
사업기간	2023년01월01일 ~ 2027년12월31일
지원형태	직접수행
지원조건	국비 70%, 시비 30%
시행주체	사천시

사업명	농지의 효율적 관리
사업내용	농업진흥지역 지정 및 해제 용역, 차량구입
사업기간	2023년01월01일 ~ 2027년12월31일
지원형태	직접수행
지원조건	시비 100%
시행주체	사천시

사업명	농지의 취득과 이용 관리
사업내용	농지위원회 개최에 따른 위원수당 농지위원회 운영비 이행강제금 부과를 위한 감정평가 수수료 등
사업기간	2023년01월01일 ~ 2027년12월31일
지원형태	직접수행
지원조건	시비 100%
시행주체	사천시

단위사업

농업전문인력양성

□ 목적 및 주요내용

○ 목적

- 농업인 학습단체 육성을 통한 공동체 리더 역량강화로 새로운 기술 및 정보 교류, 리더십 향상, 다원적 기능유지에 기여

○ 주요내용

- 혁신성장을 선도할 전문농업인력 양성
- 희망찬 농업농촌 환경조성
- 귀농귀촌 활성화 지원
- 청년농업인 및 차세대농업인 육성

□ 관련 예산사업 내역

(단위:개, 천원)

사업명	회계구분	'21결산	'22예산	'23예산	비고 (세부사업수)
농업전문인력양성	일반회계	608,680	894,740	1,387,865	33
청년농업인 영농정착 지원		199,929	202,800	268,000	
농촌고용인력지원		0	100,000	100,000	
귀농귀촌 유치지원		0	0	88,000	
신규농업인(귀농귀촌) 현장 실습교육 지원		9,720	18,000	30,000	
영농기초기술교육		7,000	7,000	15,000	
농촌지도자 품목별 육성 지원		0	5,000	5,000	
농업 신소득원 발굴 공동 학습포장 운영 지원		5,000	10,000	10,000	
농업인 학습단체 교육운영 지원		0	1,700	3,200	
청년4-H회 과제 교육 지원		0	6,000	8,000	
학교4-H회 과제활동 지원		0	3,000	3,000	
시군4-H본부 교육 지원		1,210	5,000	5,000	
4-H회 과제활동 지원		0	0	10,000	
농업경영인 유통정보지 보급		46,452	46,452	46,380	
농촌지도자 농업정보지 지원		20,700	20,700	20,700	
4-H회 농업정보지 지원		9,420	9,420	9,420	
농어가도우미 지원		0	9,180	5,355	
농번기 마을공동급식 지원		40,000	40,000	56,250	
농업인 농작업 편의장비 지원		0	0	35,000	

사업명	회계구분	'21결산	'22예산	'23예산	비고 (세부사업수)
귀농인 안정 정착지원		900	5,400	4,500	
귀농현장닥터 운영 지원		0	0	3,000	
여성농업인 바우처 지원		145,600	145,600	225,000	
여성농업인 출산바우처 지원		0	0	7,200	
최고농업경영자 과정 운영지원		11,408	29,988	14,260	
선진 농업인 단체 육성		0	0	70,000	
외국인 계절근로자 지원		0	0	70,000	
농업인 학습단체 육성		50,749	75,000	109,000	
농업인단체 한마음 대회		18,626	30,000	40,000	
다문화 여성농업인 육성		0	7,000	7,000	
농업인전용회관관리		2,966	38,500	12,000	
청년 농업인 취농직불제		36,000	36,000	24,000	
차세대 농업인 성공모델 육성		0	40,000	40,000	
청년농업인 경영진단분석 컨설팅 지원		3,000	3,000	3,600	
청년 농업인 농업기반시설 지원		0	0	40,000	

□ 관련 예산사업 개요

사업명	청년농업인 영농정착 지원
사업내용	월 최대 100만원 안정자금 지원(독립경영 2년차부터 전년도 소득에 따라 지급중단 또는 차감지급) 시군 만남의 날 운영, 도 주관 워크숍 창업농 참석 실비보상(교통비) 지원
사업기간	2023년01월01일 ~ 2027년12월31일
지원형태	민간보조
지원조건	국비 70%, 도비 9%, 시비 21%
시행주체	사천시/청년농업인

사업명	농촌고용인력지원
사업내용	센터 운영비 지원(인건비, 교육비, 교통비, 숙박비 등)
사업기간	2023년01월01일 ~ 2027년12월31일
지원형태	민간보조
지원조건	국비 40%, 도비 18%, 시비 42%
시행주체	사천시/농촌인력중개센터



사업명	귀농귀촌 유치지원
사업내용	귀농인의 집 조성, 귀농귀촌 박람회 참가, 귀농귀촌 홍보물 및 가이드북 제작, 귀농귀촌 동네작가 활동 지원, 농촌에서 미리 살아보기, 귀농인 이사비용 지원, 마을단위 찾아가는 융화교육 등
사업기간	2023년01월01일 ~ 2027년12월31일
지원형태	직접수행
지원조건	국비 50%, 도비 15%, 시비 35%
시행주체	사천시

사업명	신규농업인(귀농귀촌) 현장 실습교육 지원
사업내용	농어촌지역에 이주한 귀농인에게 관심있는 분야의 작목 재배기술 등을 선도 농업인(농업법인) 또는 성공 귀농인으로부터 영농분야 등에 대한 기술습득, 정착 과정 상담, 멘토 등 지원
사업기간	2023년01월01일 ~ 2027년12월31일
지원형태	직접수행
지원조건	국비 50%, 시비 50%
시행주체	사천시

사업명	영농기초기술교육
사업내용	귀농·귀촌인 대상 품목중심 기초영농교육, 코칭, 멘토링 신규농업인, 농업기술센터, 농촌지도자, 농업경영인, 지역학습단체 등 지역의 리더와의 멘토링 지원 현장지원팀 운영
사업기간	2023년01월01일 ~ 2027년12월31일
지원형태	직접수행
지원조건	국비 50%, 시비 50%
시행주체	사천시

사업명	농촌지도자 품목별 육성지원
사업내용	농촌지도자 품목조직확산 및 품목중심 교육, 연찬, 견학, 연구, 포럼 등 시군여건에 맞게 활동
사업기간	2023년01월01일 ~ 2027년12월31일
지원형태	직접수행
지원조건	도비 30%, 시비 70%
시행주체	사천시

사업명	농업 신소득원 발굴 공동학습포장 운영 지원
사업내용	공동과제포(고구마 등) 운영위한 모종구입 및 교육 우량종자 자율교환, 우량묘 생산공급, 신기술 실증, 선도기술 연찬 등
사업기간	2023년01월01일 ~ 2027년12월31일
지원형태	직접수행
지원조건	도비 30%, 시비 70%
시행주체	사천시

사업명	농업인 학습단체 교육운영지원
사업내용	농촌지도자양성교육 : 농촌지도자 교류교육, 연찬활동, 현장견학 등 4H양성교육 : 4-H이념 실천 및 영농정착 의지·농심 함양 교육, 학교4H지도교사의 자질향상 및 4H회원 지도능력 강화
사업기간	2023년01월01일 ~ 2027년12월31일
지원형태	직접수행
지원조건	국비 50%, 시비 50%
시행주체	사천시

사업명	청년4H회 과제 교육 지원
사업내용	4H회 등 미래농업 대응 과제교육 지원 영농4H농가 경영능력 배양 교육을 통한 전문농업인 육성 농산물 생산 가공 마케팅 능력향상 교육으로 영농 전문가 양성
사업기간	2023년01월01일 ~ 2027년12월31일
지원형태	직접수행
지원조건	도비 30%, 시비 70%
시행주체	사천시

사업명	학교4H회 과제활동 지원
사업내용	학교4H회원의 과제 및 교육 활동에 소요되는 재료, 여비, 전문 강사 등 지원 지원 학교4H회별 농촌체험활동 1회 이상 추진
사업기간	2023년01월01일 ~ 2027년12월31일
지원형태	직접수행
지원조건	도비 30%, 시비 70%
시행주체	사천시

사업명	시군4H본부 교육 지원
사업내용	지역특성에 맞는 교육 프로그램 개발, 운영 및 관련교재 제작 시군본부 교육 운영에 필요한 지원으로 지역 4H 운동 활성화 도와 시군간 교육운영의 연계추진으로 효율적인 성과 거양
사업기간	2023년01월01일 ~ 2027년12월31일
지원형태	직접수행
지원조건	도비 30, 시비 70%
시행주체	사천시

사업명	4H회 과제활동 지원
사업내용	학교4H회원의 과제 및 교육 활동에 소요되는 재료, 전문강사 등 지원 6차 산업과 연계 농촌체험활동 추진 영농 관련 진로탐색 체험교육
사업기간	2023년01월01일 ~ 2027년12월31일
지원형태	민간보조
지원조건	시비 100%
시행주체	사천시/학교4H회

사업명	농업경영인 유통정보지 보급
사업내용	농업인 유통정보지 보급(한국농어민신문 403부, 한국농정신문 210부)
사업기간	2023년01월01일 ~ 2027년12월31일
지원형태	직접수행
지원조건	도비 20%, 시비 80%
시행주체	사천시

사업명	농촌지도자 농업정보지 지원
사업내용	농촌지도자 회원들에게 농업인신문 보급
사업기간	2023년01월01일 ~ 2027년12월31일
지원형태	직접수행
지원조건	도비 20%, 시비 80%
시행주체	사천시

사업명	4-H회 농업정보지 지원
사업내용	시군 4-H지도자, 영농4-H회원, 학생4-H회원, 4-H지도교사에게 4-H신문 보급
사업기간	2023년01월01일 ~ 2027년12월31일
지원형태	직접수행
지원조건	도비 20%, 시비 80%
시행주체	사천시

사업명	농어가도우미 지원
사업내용	출산일 기준으로 출산 전 90일부터 출산후 90일까지 180일 기간 중 90일 도우미 인건비 85%지원 : 1일 지원기준단가 50,000원 중 85%(42,500원)예산지원 출산(예정) 여성농어업인의 경영 또는 경작하는 영농 영어 관련 작업 및 가사일(출산도우미) 포함
사업기간	2023년01월01일 ~ 2027년12월31일
지원형태	직접수행
지원조건	도비 20%, 시비 65%, 자부담 15%
시행주체	사천시

사업명	농번기 마을공동급식 지원
사업내용	농번기 여성농업인의 영농중단 예방을 위한 마을 공동 급식 지원 : 개소당 2,250천원(인건비 1,250천원, 부식비 1,000천원)
사업기간	2023년01월01일 ~ 2027년12월31일
지원형태	민간보조
지원조건	도비 30%, 시비 70%
시행주체	사천시/농번기공동급식 선정마을

사업명	농업인 농작업 편의장비 지원
사업내용	다용도 농작업대 구입(원칙)
사업기간	2023년01월01일 ~ 2027년12월31일
지원형태	민간보조
지원조건	도비 20%, 시비 50%, 자부담 30%
시행주체	사천시/농업인

사업명	귀농인 안정 정착지원
사업내용	경종농업분야, 축산분야 영농규모 확대, 시설확충 및 개보수 지원 마을주민 화합프로그램 운영비 지원(귀농귀촌모범마을 견학, 마을화합행사 추진 등)
사업기간	2023년01월01일 ~ 2027년12월31일
지원형태	민간보조
지원조건	도비 30%, 시비 70%
시행주체	사천시/귀농인

사업명	귀농현장닥터 운영 지원
사업내용	귀농현장닥터 현장상담 및 영농기술지도 등 활동비 지원(지원단가 : 100천원 / 1회)
사업기간	2023년01월01일 ~ 2027년12월31일
지원형태	민간보조
지원조건	도비 30%, 시비 70%
시행주체	사천시/귀농인

사업명	여성농업인 바우처 지원
사업내용	여성농업인의 건강관리 및 복지·문화활동 지원
사업기간	2023년01월01일 ~ 2027년12월31일
지원형태	민간보조
지원조건	도비 30%, 시비 70%
시행주체	사천시/여성농업인

사업명	여성농업인 출산바우처 지원
사업내용	여성농업인의 출산 초기 안정적인 소득 보장 및 출산,보육 지원을 위한 모바일 제로페이 바우처 제공
사업기간	2023년01월01일 ~ 2027년12월31일
지원형태	민간보조
지원조건	도비 30%, 시비 50%, 자부담 20%
시행주체	사천시/출산 여성농업인

사업명	최고농업경영자 과정 운영지원
사업내용	최고농업경영자 과정을 지원한 농업인을 대상으로 학비의 일부를 지원
사업기간	2023년01월01일 ~ 2027년12월31일
지원형태	직접수행
지원조건	도비 35%, 시비 35%, 자부담 30%
시행주체	사천시/농업인

사업명	선진 농업인 단체 육성
사업내용	9개단체 선진농업 해외연수 지원 : 6차산업분야 벤치마킹
사업기간	2023년01월01일 ~ 2027년12월31일
지원형태	직접수행
지원조건	시비 100%
시행주체	사천시/농업인단체

사업명	외국인 계절근로자 지원
사업내용	입국인솔, 통역비, 번역비 지원 위생용품 지원 및 근로자 교육자료 제작 등
사업기간	2023년01월01일 ~ 2027년12월31일
지원형태	직접수행
지원조건	시비 100%
시행주체	사천시

사업명	농업인 학습단체 육성
사업내용	농업인단체 교육참석, 단체 운영, 전국대회 참석, 농업인단체 교육지원, 친환경농업탐방 등
사업기간	2023년01월01일 ~ 2027년12월31일
지원형태	민간보조
지원조건	시비 100%
시행주체	사천시/농업인단체

사업명	농업인단체 한마음 대회
사업내용	농업인단체 한마음대회 지원
사업기간	2023년01월01일 ~ 2027년12월31일
지원형태	직접수행
지원조건	시비 100%
시행주체	사천시

사업명	다문화 여성농업인 육성
사업내용	농촌에 정착하고 있는 외국인 여성과 생활개선회원의 멘토·멘티를 통한 농촌현장 학습과 적응 훈련 지원 다문화여성농업인 친정보내기 지원
사업기간	2023년01월01일 ~ 2027년12월31일
지원형태	직접수행
지원조건	시비 100%
시행주체	사천시

사업명	농업인전용회관관리
사업내용	농업인전용회관 일반 수용비 농업인전용회관 공공요금 및 체세 농업인전용회관 시설관리
사업기간	2023년01월01일 ~ 2027년12월31일
지원형태	직접수행
지원조건	시비 100%
시행주체	사천시

사업명	청년 농업인 취농직불제
사업내용	지원금액 : 1인당 연간 12백만원 자금용도 : 영농자금 및 일반 가계자금 모두 활용 가능 지급방법 : 농협 직불카드 발급하여 바우처 방식으로 지급
사업기간	2023년01월01일 ~ 2027년12월31일
지원형태	민간보조
지원조건	도비 30%, 시비 70%
시행주체	사천시/청년 농업인

사업명	차세대 농업인 성공모델 육성
사업내용	경종, 시설원예, 과수, 농가공, 6차산업, 스마트팜 등 다양한 영농분야에서 청년농업인의 창의적 아이디어 및 신기술이 반영된 자율형 공모 사업 신기술, 영농현장에서 축적·검증한 기술(또는 아이디어) 등을 적용하여 구체화할 수 있는 영농기반 시설 및 장비 구축 지원
사업기간	2023년01월01일 ~ 2027년12월31일
지원형태	민간보조
지원조건	도비 30%, 시비 50%, 자부담 20%
시행주체	사천시/청년 농업인

사업명	청년농업인 경영진단분석 컨설팅 지원
사업내용	컨설팅을 희망하는 청년 창업농 대상 개별 컨설팅 실시 경영진단분석 프로그램을 활용 컨설팅 실시(1인당 연 3회 이상)
사업기간	2023년01월01일 ~ 2027년12월31일
지원형태	직접수행
지원조건	국비 50%, 시비 50%
시행주체	사천시

사업명	청년 농업인 농업기반시설 지원
사업내용	비닐하우스, 수경재배시설, 냉난방시설, 덕시설, 농기자재 등
사업기간	2023년01월01일 ~ 2027년12월31일
지원형태	직접수행
지원조건	시비 80%, 자부담 20%
시행주체	사천시



단위사업

가축방역

□ 목적 및 주요내용

○ 목적

- 가축전염병 예방, 확산 방지로 축산농가 경제적 손실 예방
- 안정하고 위생적인 축산물 공급기반 구축

○ 주요내용

- 구제역, 조류인플루엔자 재발방지 및 가축전염병 근절, 발생 최소화
- 축산물의 위생적인 관리로 안전축산물 공급
- 동물의 생명보호, 안전보장 및 복지증진 대책 추진

□ 관련 예산사업 내역

(단위:개, 천원)

사업명	회계구분	'21결산	'22예산	'23예산	비고 (세부사업수)
가축방역	일반회계	2,004,895	1,997,850	3,150,848	54
가축방역약품 지원		212,057	212,057	184,568	
가축질병 예방약품 지원		117,180	111,540	111,540	
구제역 백신 지원(전업농 구제역 백신)		198,343	221,275	203,725	
구제역 백신 지원(소규모 농가 구제역 백신)		57,329	70,514	67,901	
구제역 백신 지원(구제역 백신접종 스트레스 완화제)		20,250	16,970	20,274	
구제역 예방접종 시술비 지원		58,255	57,050	60,355	
구제역 예방백신 포획·접종 시술비 지원		5,952	33,000	28,250	
소 브루셀라병·결핵병 채혈 보정비		78,000	78,000	78,000	
살처분보상금		120,000	70,000	250,000	
CCTV 등 방역인프라 설치 지원		30,000	0	18,000	
돼지농가 8대 방역시설 설치지원		0	0	54,000	
돼지소모성질환 지도·지원		6,000	6,000	6,000	
가금농가 질병관리 지원		6,000	6,000	6,000	
공동방재단 운영(운영비)		138,952	138,952	137,889	
공동방재단 운영(인건비)		130,700	130,700	138,700	
축산관계시설 출입차량 GPS 통신료 지원		16,566	21,028	20,790	
축산차량 GPS단말기 상시 전원공급체계 구축		5,820	8,400	6,402	

사업명	회계구분	'21결산	'22예산	'23예산	비고 (세부사업수)
축산물이력관리지원(쇠고기 이력제 귀표부착비)		34,080	35,040	51,264	
축산물 HACCP 컨설팅 지원(농가)		0	5,600	4,200	
축산물 수출촉진 지원		19,335	25,000	25,000	
축산물판매단계 위생개선 사업		1,950	2,000	2,000	
축산농가 소독시설 설치 지원		7,155	8,000	30,000	
소독약품 구입 지원		15,200	10,400	10,400	
꿀벌농가 전염병 예방사업		6,614	7,000	7,000	
송아지설사병 신속진단 지원		5,415	12,250	12,250	
축산농가 감염성 폐기물 처리사업		4,500	4,500	4,500	
방역취약농가 긴급 수매 도태 비용 지원		0	5,000	5,000	
공수의 수당 보조		79,200	79,200	79,200	
통제초소 운영 및 소독비용 지원		215,274	99,840	126,000	
통제초소 운영 및 소독비용 지원(자체)		0	0	67,000	
가축 긴급 방역사업		48,330	50,000	50,000	
가축질병 방역 강화		31,611	114,400	34,400	
질병접종시술비		41,986	45,000	65,000	
공중방역수의사 인건비 지원		7,200	7,200	10,800	
공중방역수의사 위험수당 지급		600	600	600	
수송열 예방약품 지원		10,106	11,000	11,000	
유실·유기동물 구조·보호비 지원		6,996	7,000	7,000	
유기동물 입양비 지원		2,878	7,500	6,000	
길고양이 중성화수술비 지원		15,000	45,000	60,000	
유기동물보호소 운영		93,723	54,000	114,000	
유기동물보호소 자체 운영		81,399	103,800	146,800	
동물등록제사업		4,500	5,000	5,000	
야생(들)개 포획 및 구조 지원		10,000	7,500	20,000	
염소 구충제 구입 지원		1,166	1,260	1,260	
저소득계층 반려동물 진료비 지원		3,810	18,000	16,200	

사업명	회계구분	'21결산	'22예산	'23예산	비고 (세부사업수)
조류인플루엔자 간이검사 지원		1,143	3,454	19,580	
읍면지역 실외사육견 중 성화수술 지원		50,000	36,000	72,000	
반려동물 등록비용 지원		4,320	5,820	6,000	
축산종합방역소 설치 지원		0	0	201,000	
축산종합방역소 설치 지원(자체)		0	0	350,000	
유기동물 입양장려금 지원		0	0	25,000	
반려동물 펫보험 가입비 지원		0	0	10,000	
반려동물 진료비 표시장치 설치		0	0	3,000	
반려동물 가족을 위한 펫공원 조성		0	0	100,000	

□ 관련 예산사업 개요

사업명	가축방역약품 지원
사업내용	소 탄저 예방백신 외 16종 가축방역에 소요되는 예방주사, 구제약품 공급 지원
사업기간	2023년01월01일 ~ 2027년12월31일
지원형태	직접수행
지원조건	국비 43%, 도비 10%, 시비 25%, 자부담 22%
시행주체	사천시

사업명	가축질병 예방약품 지원
사업내용	구제역 등 주요 가축질병 예방약품(6종) 구입지원
사업기간	2023년01월01일 ~ 2027년12월31일
지원형태	직접수행
지원조건	도비 15%, 시비 85%
시행주체	사천시

사업명	구제역 백신 지원(전업농 구제역 백신)
사업내용	구제역 예방백신 구입비 지원
사업기간	2023년01월01일 ~ 2027년12월31일
지원형태	민간보조
지원조건	국비 35%, 도비 4.5%, 시비 10.5%, 자부담 50%
시행주체	사천시

사업명	구제역 백신 지원(소규모 농가 구제역 백신)
사업내용	구제역 백신지원 1,700원/두
사업기간	2023년01월01일 ~ 2027년12월31일
지원형태	민간보조
지원조건	국비 70%, 도비 9%, 시비 21%
시행주체	사천시

사업명	구제역 백신 지원(구제역 백신접종 스트레스 완화제)
사업내용	구제역 백신 스트레스 완화제 공급
사업기간	2023년01월01일 ~ 2027년12월31일
지원형태	민간보조
지원조건	국비 50%, 도비 15%, 시비 35%
시행주체	사천시

사업명	구제역 예방접종 시술비 지원
사업내용	소(한육우, 젃소) 50두 미만 사육 영세농가의 구제역 예방백신 접종 시술비 지원
사업기간	2023년01월01일 ~ 2027년12월31일
지원형태	직접수행
지원조건	국비 50%, 도비 15%, 시비 35%
시행주체	사천시

사업명	구제역 예방백신 포획·접종 시술비 지원
사업내용	영소 구제역 예방접종 시 포획인력, 수의사 시술비 지원
사업기간	2023년01월01일 ~ 2027년12월31일
지원형태	직접수행
지원조건	국비 50%, 도비 15%, 시비 35%
시행주체	사천시

사업명	소 브루셀라병·결핵병 채혈 보정비
사업내용	소 브루셀라병, 결핵병 검진 강화를 위한 채혈보정비 지원
사업기간	2023년01월01일 ~ 2027년12월31일
지원형태	직접수행
지원조건	국비 23%, 도비 23%, 시비 54%
시행주체	사천시

사업명	살처분보상금
사업내용	가축전염병으로 살처분한 가축, 소각 매몰한 물건 등에 대한 보상금 및 도태가축에 대한 도태장려금 지원
사업기간	2023년01월01일 ~ 2027년12월31일
지원형태	직접수행
지원조건	국비 80%, 도비 10%, 시비 10%
시행주체	사천시

사업명	CCTV 등 방역인프라 설치 지원
사업내용	CCTV 설치 또는 방역시설 및 장비(울타리, 전실 등) 지원
사업기간	2023년01월01일 ~ 2027년12월31일
지원형태	민간보조
지원조건	기금 30%, 도비 9%, 시비 21%, 기타 40%
시행주체	사천시

사업명	돼지농가 8대 방역시설 설치지원
사업내용	양돈농가 폐사체 보관시설 등 8대 방역시설 설치지원
사업기간	2023년01월01일 ~ 2027년12월31일
지원형태	민간보조
지원조건	도비 15%, 시비 45%, 자부담 40%
시행주체	사천시

사업명	돼지소모성질환 지도·지원
사업내용	질병, 사양 및 환기 컨설팅 자문비용
사업기간	2023년01월01일 ~ 2027년12월31일
지원형태	민간보조
지원조건	국비 30%, 도비 9%, 시비 21%, 자부담 40%
시행주체	사천시

사업명	가금농가 질병관리 지원
사업내용	개소당 10,000천원 질병 및 사양관리 컨설팅 자문비용
사업기간	2023년01월01일 ~ 2027년12월31일
지원형태	민간보조
지원조건	국비 30%, 도비 9%, 시비 21%, 자부담 40%
시행주체	사천시

사업명	공동방제단 운영(운영비)
사업내용	소규모 농가 및 방역취약지역 상시소독을 위해 공동방제단 운영에 필요한 소독약품 등 재료비 지원
사업기간	2023년01월01일 ~ 2027년12월31일
지원형태	직접수행
지원조건	기금 50%, 도비 15%, 시비 35%
시행주체	사천시

사업명	공동방제단 운영(인건비)
사업내용	방역취약 소규모농가 상시소독을 위해 공동방제단 운영에 필요한 인건비
사업기간	2023년01월01일 ~ 2027년12월31일
지원형태	직접수행
지원조건	기금 50%, 도비 15%, 시비 35%
시행주체	사천시

사업명	축산관계시설 출입차량 GPS 통신료 지원
사업내용	‘축산차량등록제’ 시행에 따른 무선인식장치(GPS) 통신료 지원
사업기간	2023년01월01일 ~ 2027년12월31일
지원형태	직접수행
지원조건	국비 25%, 도비 7.5%, 시비 17.5%, 자부담 50%
시행주체	사천시

사업명	축산차량 GPS단말기 상시 전원공급체계 구축
사업내용	축산차량 GPS 단말기 상시 전원공급체계 설치 지원
사업기간	2023년01월01일 ~ 2027년12월31일
지원형태	직접수행
지원조건	국비 50%, 도비 15%, 시비 35%
시행주체	사천시

사업명	축산물이력관리지원(쇠고기 이력제 귀표부착비)
사업내용	사천축산업협동조합에서 관리하고 있는 소 귀표 부착비 지원 및 이력추적제 개최 관리비 지원 소 귀표 부착비 9,600원/두
사업기간	2023년01월01일 ~ 2027년12월31일
지원형태	직접수행
지원조건	기금 50%, 도비 15%, 시비 35%
시행주체	사천시

사업명	축산물 HACCP 컨설팅 지원(농가)
사업내용	개별농장(영업장) 자체 안전관리 인증기준 작성, 운용 지원 영업자(농가) 및 종사자 등 HACCP 교육 등
사업기간	2023년01월01일 ~ 2027년12월31일
지원형태	민간보조
지원조건	기금 40%, 도비 9%, 시비 21%, 자부담 30%
시행주체	사천시

사업명	축산물 수출촉진 지원
사업내용	포장재 : 축산물(축산관련 제품) 수출에 사용된 포장재비 지원(구입금액 50% 이내)
사업기간	2023년01월01일 ~ 2027년12월31일
지원형태	직접수행
지원조건	도비 20%, 시비 80%
시행주체	사천시

사업명	축산물판매단계 위생개선 사업
사업내용	법령 및 영업자 준수사항 개정내용 책자 제작 배부
사업기간	2023년01월01일 ~ 2027년12월31일
지원형태	민간보조
지원조건	도비 20%, 시비 80%
시행주체	사천시

사업명	축산농가 소독시설 설치지원
사업내용	농장 출입구, 대인소독기 및 축사소독기 설치 사업비 지원
사업기간	2023년01월01일 ~ 2027년12월31일
지원형태	민간보조
지원조건	도비 10%, 시비 40%, 자부담 50%
시행주체	사천시



사업명	소독약품 구입 지원
사업내용	『전국 일제 소독의 날』 운영시 소요되는 소독약품 지원
사업기간	2023년01월01일 ~ 2027년12월31일
지원형태	직접수행
지원조건	도비 20%, 시비 80%
시행주체	사천시

사업명	꿀벌농가 전염병 예방사업
사업내용	꿀벌 전염병 방제, 치료약품 및 예방약품(면역증강제 등) 지원
사업기간	2023년01월01일 ~ 2027년12월31일
지원형태	직접수행
지원조건	도비 20%, 시비 80%
시행주체	사천시

사업명	송아지설사병 신속진단 지원
사업내용	농장의 주요 송아지 설사병(6종) 신속 진단키트 지원
사업기간	2023년01월01일 ~ 2027년12월31일
지원형태	직접수행
지원조건	도비 20%, 시비 80%
시행주체	사천시

사업명	축산농가 감염성 폐기물 처리사업
사업내용	주사기, 백신공병 등 농장 발생 감염성 폐기물, 전염병 감염축 등 랜더링 처리에 소요되는 비용 지원
사업기간	2023년01월01일 ~ 2027년12월31일
지원형태	직접수행
지원조건	도비 30%, 시비 70%
시행주체	사천시

사업명	방역취약농가 긴급 수매도태 비용 지원
사업내용	긴급 수매도태 비용 지원
사업기간	2023년01월01일 ~ 2027년12월31일
지원형태	직접수행
지원조건	도비 20%, 시비 80%
시행주체	사천시

사업명	공수의 수당 보조
사업내용	평상시 가축전염병 예찰 및 질병 발생시 신속대응체계 구축 등을 위해 시군별로 위촉된 공수의사에 대한 방역활동 수당 지원
사업기간	2023년01월01일 ~ 2027년12월31일
지원형태	직접수행
지원조건	도비 30%, 시비 70%
시행주체	사천시

사업명	통제초소 운영 및 소독비용 지원
사업내용	통제초소 설치, 유지비용 통제초소에서 사용하는 소독약품 구입비, 방역용품 및 통제초소 근무자 인건비
사업기간	2023년01월01일 ~ 2027년12월31일
지원형태	직접수행
지원조건	국비 50%, 도비 15%, 시비 35%
시행주체	사천시

사업명	통제초소 운영 및 소독비용 지원(자체)
사업내용	거점소독시설 근무자 인건비
사업기간	2023년01월01일 ~ 2026년12월31일
지원형태	직접수행
지원조건	시비 100%
시행주체	사천시

사업명	가축 긴급 방역사업
사업내용	긴급 차단방역 약품 및 전염병 예방백신 지원 송아지 설사약 지원 사업 축산농가 면역증강제 지원 사업 등 차단방역 재료구입
사업기간	2023년01월01일 ~ 2027년12월31일
지원형태	직접수행
지원조건	시비 100%
시행주체	사천시

사업명	가축질병 방역 강화
사업내용	축산농가 폐사축 처리, 가축방역상황실 운영, 공공운영비, 공수의 산재보험, 살처분 매몰 해체 수 수료·입간판·매몰장비 임차 등 지급
사업기간	2023년01월01일 ~ 2027년12월31일
지원형태	직접수행
지원조건	시비 100%
시행주체	사천시

사업명	질병접종시술비
사업내용	관내 소 50두 미만 사육농가 수의사 동원 예방접종비 지원 정기 브루셀라 채혈 보정비·시술비 지원
사업기간	2023년01월01일 ~ 2027년12월31일
지원형태	직접수행
지원조건	시비 100%
시행주체	사천시

사업명	공중방역수의사 인건비 지원
사업내용	공중방역 수의사 방역활동 장려금 지급
사업기간	2023년01월01일 ~ 2027년12월31일
지원형태	직접수행
지원조건	시비 100%
시행주체	사천시

사업명	공중방역수의사 위험수당 지급
사업내용	공중방역 수의사 위험수당 지급
사업기간	2023년01월01일 ~ 2027년12월31일
지원형태	직접수행
지원조건	시비 100%
시행주체	사천시

사업명	수송열 예방약품 지원
사업내용	송아지 경매시장에 출장되는 가축(송아지)에 대한 수송열 예방백신 및 접종 지원 가축수송으로 인한 스트레스, 파스튜렐라성 폐렴 등 질병예방
사업기간	2023년01월01일 ~ 2027년12월31일
지원형태	직접수행
지원조건	시비 100%
시행주체	사천시

사업명	유실·유기동물 구조·보호비 지원
사업내용	유기동물 구조비 및 치료비 1마리당 70천원
사업기간	2023년01월01일 ~ 2027년12월31일
지원형태	직접수행
지원조건	국비 30%, 도비 20%, 시비 50%
시행주체	사천시

사업명	유기동물 입양비 지원
사업내용	유기동물 입양 1마리당 25만원 이내 지원
사업기간	2023년01월01일 ~ 2027년12월31일
지원형태	기타
지원조건	국비 30%, 도비 9%, 시비 21%, 자부담 40%
시행주체	사천시

사업명	갈고양이 중성화수술비 지원
사업내용	갈고양이 포획, 중성화수술, 방사 마리당 200천원
사업기간	2023년01월01일 ~ 2027년12월31일
지원형태	기타
지원조건	국비 20%, 도비 24%, 시비 56%
시행주체	사천시

사업명	유기동물보호소 운영
사업내용	유기동물 보호비용 지원(포획, 관리비용 등)
사업기간	2023년01월01일 ~ 2027년12월31일
지원형태	직접수행
지원조건	도비 20%, 시비 80%
시행주체	사천시

사업명	유기동물보호소 자체 운영
사업내용	기간제 근로자등 보수, 유기동물보호소 운영 소모품 등 구입, 유기동물보호소 운영유지 등, 유기동물 안락사 처리비용
사업기간	2023년01월01일 ~ 2027년12월31일
지원형태	기타
지원조건	시비 100%
시행주체	사천시

사업명	동물등록제사업
사업내용	내장형 · 외장형 무선식별장치 또는 인식표 등록
사업기간	2023년01월01일 ~ 2027년12월31일
지원형태	직접수행
지원조건	시비 100%
시행주체	사천시

사업명	야생(들)개 포획 및 구조 지원
사업내용	야생(들)개 포획
사업기간	2023년01월01일 ~ 2027년12월31일
지원형태	직접수행
지원조건	도비 20%, 시비 80%
시행주체	사천시

사업명	영소 구충제 구입 지원
사업내용	영소농가 구충제 지원
사업기간	2023년01월01일 ~ 2027년12월31일
지원형태	직접수행
지원조건	도비 20%, 시비 80%
시행주체	사천시

사업명	저소득계층 반려동물 진료비 지원
사업내용	연간 동물병원 등록비(내장형 4만원), 진료비(20만원) 이내 지원
사업기간	2023년01월01일 ~ 2027년12월31일
지원형태	민간보조
지원조건	도비 25%, 시비 50%, 자부담 25%
시행주체	사천시

사업명	조류인플루엔자 간이검사 지원
사업내용	AI 상시 및 긴급예찰, 모니터링검사, 출하전 검사에 필요한 간이 진단키트 구입 및 간이검사를 수행하는 공수의 등 민간수의사 현장 출장에 소요되는 비용
사업기간	2023년01월01일 ~ 2027년12월31일
지원형태	직접수행
지원조건	국비 50%, 도비 15%, 시비 35%
시행주체	사천시

사업명	읍면지역 실외사육견 중성화수술 지원
사업내용	읍면지역 실외사육견 중성화 수술비 지원
사업기간	2023년01월01일 ~ 2027년12월31일
지원형태	민간보조
지원조건	국비 20%, 도비 21%, 시비 49%, 자부담 10%
시행주체	사천시

사업명	반려동물 등록비용 지원
사업내용	동물의 등록에 소요되는 내장형 무선식별장치 장착 및 등록비용 지원 1마리당 4만원
사업기간	2023년01월01일 ~ 2027년12월31일
지원형태	직접수행
지원조건	도비 25%, 시비 50%, 자부담 25%
시행주체	사천시

사업명	축산종합방역소 설치 지원
사업내용	축산종합방역소 설치
사업기간	2023년01월01일 ~ 2023년12월31일
지원형태	직접수행
지원조건	국비 50%, 도비 15%, 시비 35%
시행주체	사천시

사업명	축산종합방역소 설치 지원(자체)
사업내용	축산종합방역소 설치를 위한 부지 매입 보상비 및 토목공사
사업기간	2023년01월01일 ~ 2023년12월31일
지원형태	직접수행
지원조건	시비 100%
시행주체	사천시

사업명	유기동물 입양장려금 지원
사업내용	유기동물 입양 1마리당 10만원 이내 지원
사업기간	2023년01월01일 ~ 2027년12월31일
지원형태	민간보조
지원조건	도비 20%, 시비 80%
시행주체	사천시

사업명	반려동물 펫보험 가입비지원
사업내용	반려동물 1마리당 10만원 이내 지원
사업기간	2023년01월01일 ~ 2027년12월31일
지원형태	직접수행
지원조건	도비 20%, 시비 80%
시행주체	사천시

사업명	반려동물 진료비 표시장치 설치
사업내용	영상정보장치 1개소당 50만원 이내 지원
사업기간	2023년01월01일 ~ 2027년12월31일
지원형태	민간보조
지원조건	도비 15%, 시비 60%, 자부담 25%
시행주체	사천시

사업명	반려동물 가족을 위한 펫공원 조성
사업내용	반려동물 놀이시설 1식 건립(외부 울타리, 격리장, 놀이시설, 음수대, 파라솔, 관리실, 주차장 등)
사업기간	2023년01월01일 ~ 2023년12월31일
지원형태	직접수행
지원조건	시비 100%
시행주체	사천시



단위사업

축산경쟁력강화

□ 목적 및 주요내용

○ 목적

- 가축의 체계적 개량·관리를 통한 질병예방 및 과학영농 실현
- 축산 시스템 개선을 통한 생산성 향상 및 노동력 절감
- 양질의 조사료 생산·이용 확대를 통한 사료비 부담 경감
- 가축분뇨의 자원화를 통한 자연순환농업 활성화 및 환경오염 방지

○ 주요내용

- 축산시설·장비 신규구비 및 교체, 가축개량 등
- 조사료 제조비, 생산장비 등 지원
- 축산분뇨 자원화, 약취저감, 사육환경 개선 지원 등

□ 관련 예산사업 내역

(단위:개, 천원)

사업명	회계구분	'21결산	'22예산	'23예산	비고 (세부사업수)
축산경쟁력강화	일반회계	1,876,272	1,927,757	3,765,978	39
조사료생산용 사일리지제조 지원		376,686	549,000	540,000	
조사료생산용 기계장비 지원		75,000	120,000	152,000	
조사료생산용 종자구입 지원		95,130	39,767	199,600	
조사료 품질관리 지원		0	10,500	10,500	
가축분뇨 이용촉진비 지원사업		132,500	86,500	82,000	
학교우유급식 지원		283,176	280,800	330,600	
학생승마체험지원		92,800	137,040	80,609	
말벌퇴치장비 지원		0	576	1,080	
가축재해보험 지원		53,786	31,750	81,600	
축산농가 약취방지 개선		63,938	25,000	112,500	
가축분뇨 수분조절재 지원		68,617	28,500	98,900	
축사시설 환경개선		10,500	6,000	11,000	
한우개량사업		10,000	5,000	5,000	
한우등록사업		31,800	27,200	37,200	
한우지에 고급육 생산장려금		25,600	20,000	25,000	
송아지 생산성 향상사업		7,661	9,100	9,100	
우량양소 생산기반 구축사업		8,100	4,000	10,000	
축산농가 사료첨가제 지원		33,156	30,000	90,000	

사업명	회계구분	'21결산	'22예산	'23예산	비고 (세부사업수)
한우헬퍼 지원		11,250	30,000	30,000	
친환경 축산물 인증비 지원		1,185	2,800	1,200	
젓소능력개량		27,840	20,808	20,808	
낙농헬퍼지원사업		60,000	66,000	66,000	
가축 폐사축 처리기 설치 지원		15,000	30,000	30,000	
염소 생산성 향상지원		0	1,736	1,736	
양봉산업구조개선사업		46,675	55,080	63,345	
유용곤충 사육시설 지원		2,500	5,000	5,000	
수태율 개선 낙농 사양기술 시범		0	0	8,000	
FTA대비 축산경쟁력 향상		78,621	29,600	724,400	
한우브랜드 육성		106,971	115,000	193,000	
한우사업단 육성 지원		45,000	55,000	90,000	
젓소구조개선사업		27,500	26,000	235,000	
양돈경쟁력 강화		0	40,000	80,000	
양봉산업육성		85,280	40,000	94,500	
저능력 암소 감축지원		0	0	12,000	
곤충산업 육성		0	0	5,250	
조사료 생산 지원(도비)		0	0	182,250	
밀대 활용 조사료 대체 지원		0	0	30,000	
가축분뇨처리 기계장비 지원사업		0	0	15,000	
양봉농가 밀원수 조성사업		0	0	1,800	

□ 관련 예산사업 개요

사업명	조사료생산용 사일리지제조 지원
사업내용	사일리지 제조용 비닐, 망사(net) 등 사일리지 제조비 지원
사업기간	2023년01월01일 ~ 2027년12월31일
지원형태	민간보조
지원조건	기금 30%, 도비 12%, 시비 48%, 자부담 10%
시행주체	사천시/조사료생산경영체

사업명	조사료생산용 기계장비 지원
사업내용	조사료 생산용 기계장비(트랙터, 그래플, 모우어 등) 지원
사업기간	2023년01월01일 ~ 2027년12월31일
지원형태	민간보조
지원조건	기금 10%, 도비 9%, 시비 21%, 자부담 60%
시행주체	사천시/축산농가

사업명	조사료생산용 종자구입 지원
사업내용	청보리, 호밀, 연맥, 헤어리벳치, IRG 등 조사료 사료작물 종자대 지원
사업기간	2023년01월01일 ~ 2027년12월31일
지원형태	민간보조
지원조건	축발기금 14%, 도비 5.6%, 시비 66.4%, 자부담 14%
시행주체	사천시/축산농가

사업명	조사료 품질관리 지원
사업내용	운영비 1식 재료비 1식 비품 구입 1식
사업기간	2023년01월01일 ~ 2027년12월31일
지원형태	직접수행
지원조건	기금 50%, 도비 15%, 시비 35%
시행주체	사천시

사업명	가축분뇨 이용촉진비 지원사업
사업내용	퇴액비살포비 지원
사업기간	2023년01월01일 ~ 2027년12월31일
지원형태	민간보조
지원조건	기금 50%, 도비 15%, 시비 35%
시행주체	사천시/가축분뇨자원화전문조직체

사업명	학교우유급식 지원
사업내용	학교우유급식비 지원
사업기간	2023년01월01일 ~ 2027년12월31일
지원형태	민간보조
지원조건	기금 60%, 도비 12%, 시비 28%
시행주체	사천시/관내 학생

사업명	학생승마체험지원
사업내용	학생 승마체험 비용 지원(일반승마, 사회공익(생활, 재활) 승마)
사업기간	2023년01월01일 ~ 2027년12월31일
지원형태	민간보조
지원조건	기금 30%, 도비 9%, 시비 31%, 자부담 30%
시행주체	사천시/승마장

사업명	말벌퇴치장비 지원
사업내용	말벌 퇴치장비, 포획장비 등 구입비
사업기간	2023년01월01일 ~ 2026년12월31일
지원형태	민간보조
지원조건	기금 30%, 용자 30%, 도비 30%, 자부담 10%
시행주체	사천시/축산농가

사업명	가축재해보험 지원
사업내용	가축재해보험료 지원
사업기간	2023년01월01일 ~ 2027년12월31일
지원형태	직접수행
지원조건	도비 20%, 시비 30%, 자부담 50%
시행주체	사천시

사업명	축산농가 악취방지 개선
사업내용	축산농가 악취방지 개선제
사업기간	2023년01월01일 ~ 2027년12월31일
지원형태	민간보조
지원조건	도비 10%, 시비 40%, 자부담 50%
시행주체	사천시/축산농가

사업명	가축분뇨 수분조절재 지원
사업내용	가축분뇨 수분조절재 지원(톱밥, 왕겨)
사업기간	2023년01월01일 ~ 2027년12월31일
지원형태	민간보조
지원조건	시비 50%, 자부담 50%
시행주체	사천시/축산농가

사업명	축사시설 환경개선
사업내용	에어쿨, 환풍기, 온도조절장치, 액상급이기, 계량장치, 대용유혼합기 지원
사업기간	2023년01월01일 ~ 2027년12월31일
지원형태	민간보조
지원조건	도비 15%, 시비 35%, 자부담 50%
시행주체	사천시/ 축산농가

사업명	한우개량사업
사업내용	한국종축개량협회의 등록, 심사, 검정사업 등 유전능력평가 컨설팅 지원
사업기간	2023년01월01일 ~ 2027년12월31일
지원형태	직접수행
지원조건	도비 30%, 시비 70%
시행주체	사천시

사업명	한우등록사업
사업내용	한우 등록비 지원
사업기간	2023년01월01일 ~ 2027년12월31일
지원형태	직접수행
지원조건	도비 14.62%, 시비 85.38%
시행주체	사천시

사업명	한우지에 고급육 생산장려금
사업내용	한우지에 출하장려금 지원(1+A,B등급 400천원/두, 1+A,B등급 300천원/두)
사업기간	2023년01월01일 ~ 2027년12월31일
지원형태	직접수행
지원조건	도비 30%, 시비 70%
시행주체	사천시

사업명	송아지 생산성 향상사업
사업내용	초유 면역증강제 구입비 지원 (14,000원/두)
사업기간	2023년01월01일 ~ 2027년12월31일
지원형태	민간보조
지원조건	도비 10%, 시비 40%, 자부담 50%
시행주체	사천시/축산농가

사업명	우량암소 생산기반 구축사업
사업내용	부계 중심의 한우개량에서 부계, 모계 병행을 통한 개량 효율성 증대 우량암소의 다산 유도해 사육저변 확대 및 도내 가축개량 가속화 2~3산 후 등급하락 우려로 도태되는 우량암소의 우수 유전자원 보전
사업기간	2023년01월01일 ~ 2027년12월31일
지원형태	민간보조
지원조건	도비 20%, 시비 80%
시행주체	사천시/축산업협동조합

사업명	축산농가 사료첨가제 지원
사업내용	사료첨가제 종류 : 규산염제(20kg/포), 비타민제(1kg/포) 사료첨가제 형태 : 분말, 과립 ※ 지원제외 : 식물성항생제, 유기산제, 칼슘제, 미네랄, 생균제 등 포당 사업비는 30천원으로 하고 초과 금액은 자부담으로 추진 30천원 이하 금액에 대해서는 지원비율에 의거하여 집행
사업기간	2023년01월01일 ~ 2027년12월31일
지원형태	민간보조
지원조건	도비 3.33%, 시비 46.67%, 자부담 50%
시행주체	사천시/축산농가

사업명	한우헬퍼 지원
사업내용	한우농가의 경조사 등 발생시, 사업시행 단체에서 선정한 한우헬퍼가 해당농가의 축사, 가축 관리 대행
사업기간	2023년01월01일 ~ 2027년12월31일
지원형태	민간보조
지원조건	도비 15%, 시비 35%, 자부담 50%
시행주체	사천시/한우농가

사업명	친환경 축산물 인증비 지원
사업내용	친환경 축산물 인증비 지원(2,400원/3개소)
사업기간	2023년01월01일 ~ 2027년12월31일
지원형태	직접수행
지원조건	도비 10%, 시비 40%, 자부담 50%
시행주체	사천시

사업명	젓소능력개량
사업내용	젓소 산유능력검정 및 능력개량
사업기간	2023년01월01일 ~ 2027년12월31일
지원형태	민간보조
지원조건	유우군능력검정(산유능력검정) : 축발기금 30%, 도비 5%, 시비 25%, 자부담 40% 능력개량 : 도비 20%, 시비 80%
시행주체	사천시/낙농가

사업명	낙농헬퍼지원사업
사업내용	낙농헬퍼 지원사업
사업기간	2023년01월01일 ~ 2027년12월31일
지원형태	민간보조
지원조건	도비 20%, 시비 30%, 자부담 50%
시행주체	사천시/낙농가

사업명	가축 폐사축 처리기 설치 지원
사업내용	가축 폐사축 처리시설(고온고압방식 등) 및 폐사축(일시)저장 보관(냉장)고
사업기간	2023년01월01일 ~ 2023년12월31일
지원형태	민간보조
지원조건	도비 10%, 시비 40%, 자부담 50%
시행주체	사천시/축산농가

사업명	염소 생산성 향상지원
사업내용	미네랄 블록 및 비타민제 구입 지원
사업기간	2023년01월01일 ~ 2027년12월31일
지원형태	민간보조
지원조건	도비 20%, 시비 80%
시행주체	사천시/염소농가

사업명	양봉산업구조개선사업
사업내용	벌통, 자동탈봉기, 저온저장고, 사료용해기, 말벌포획기
사업기간	2023년01월01일 ~ 2027년12월31일
지원형태	민간보조
지원조건	도비 20%, 시비 30%, 자부담 50%
시행주체	사천시/축산농가

사업명	유용곤충 사육시설 지원
사업내용	곤충건조기, 곤충선별기, 곤충사료배합기, 곤충저온저장고, 선반(작업대)
사업기간	2023년01월01일 ~ 2027년12월31일
지원형태	민간보조
지원조건	도비 10%, 시비 40%, 자부담 50%
시행주체	사천시/곤충사육농가

사업명	수태율 개선 낙농 사양기술 시범
사업내용	베타카로틴 사료첨가제 지원, 농가 교육 및 컨설팅 등
사업기간	2023년01월01일 ~ 2026년12월31일
지원형태	민간보조
지원조건	도비 30%, 시비 50%, 자부담 20%
시행주체	사천시/낙농가

사업명	FTA대비 축산경쟁력 향상
사업내용	FTA대비 축산경쟁력 향상을 위한 운영비, 재료비 및 약취방지제, 양돈농가 생균제, 자동목걸이 등 지원
사업기간	2023년01월01일 ~ 2027년12월31일
지원형태	민간보조
지원조건	시비 100% / 시비 50%, 자부담 50%
시행주체	사천시/축산농가

사업명	한우브랜드 육성
사업내용	한우브랜드 종축정액대, 코뚜레사천한우 브랜드 홍보용 재료 구입, 한우협회 교육 및 행사비 지원 코뚜레사천한우 거세장려금, 고능력 암소 인증 장려금 등 지원
사업기간	2023년01월01일 ~ 2027년12월31일
지원형태	민간보조
지원조건	시비 50%, 자부담 50%
시행주체	사천시/축산농가

사업명	한우사업단 육성 지원
사업내용	한우 수정란 이식 지원, 인공수정 정보화 지원, 한우 우량유전자 기반조성 등 지원
사업기간	2023년01월01일 ~ 2027년12월31일
지원형태	민간보조
지원조건	시비 50%, 자부담 50%
시행주체	사천시/축산농가



사업명	젓소구조개선사업
사업내용	젓소 세척제 및 낙농착유실 냉온풍기 설치 지원
사업기간	2023년01월01일 ~ 2027년12월31일
지원형태	민간보조
지원조건	시비 50%, 자부담 50%
시행주체	사천시/낙농가

사업명	양돈경쟁력 강화
사업내용	모돈갱신 지원, 영복마을(민원발생지역) 생균제 구입 지원
사업기간	2023년01월01일 ~ 2027년12월31일
지원형태	민간보조
지원조건	시비 50%, 자부담 50%
시행주체	사천시/축산농가

사업명	양봉산업육성
사업내용	화분, 소초광, 설탕, 포장재 지원
사업기간	2023년01월01일 ~ 2027년12월31일
지원형태	민간보조
지원조건	시비 50%, 자부담 50%
시행주체	사천시/축산농가

사업명	저능력 암소 감축지원
사업내용	120,000원/두
사업기간	2023년01월01일 ~ 2027년12월31일
지원형태	직접수행
지원조건	도비 20%, 시비 80%
시행주체	사천시

사업명	곤충산업 육성
사업내용	곤충 사육 상자 구입비 지원(1,500개)를 시비에서 50% 지원
사업기간	2023년01월01일 ~ 2027년12월31일
지원형태	민간보조
지원조건	시비 50%, 자부담 50%
시행주체	사천시/축산농가

사업명	조사료 생산 지원(도비)
사업내용	곤포사일리지 비닐랩 지원 : 500ha 곤포사일리지 절단기 지원 : 2대 조사료 파종 지원 : 드론 활용
사업기간	2023년01월01일 ~ 2027년12월31일
지원형태	민간보조
지원조건	도비 10%, 시비 40%, 자부담 50%
시행주체	관내 조사료 생산 경영체

사업명	밀대 활용 조사료 대체 지원
사업내용	밀대를 수거해서 조사료로 사용하는 농가에 보조금 지급
사업기간	2023년01월01일 ~ 2023년12월31일
지원형태	직접수행
지원조건	시비 100%
시행주체	사천시

사업명	가축분뇨처리 기계장비 지원사업
사업내용	악취저감 기계장비 지원
사업기간	2023년01월01일 ~ 2023년12월31일
지원형태	민간보조
지원조건	도비 20%, 시비 80%
시행주체	사천시/축산농가

사업명	양봉농가 밀원수 조성사업
사업내용	종자, 묘목 지원
사업기간	2023년01월01일 ~ 2023년12월31일
지원형태	민간보조
지원조건	도비 20%, 시비 80%
시행주체	사천시/양봉농가

단위사업

농어촌발전자금지원

□ 목적 및 주요내용

○ 목적

- 농어업인에게 필요한 자금을 융자지원으로 농어가 경영 안정 도모

○ 주요내용

- 농어촌발전자금 융자지원
- 사천시 농어업발전자금 적립 및 융자사업 시행

□ 관련 예산사업 내역

(단위:개, 천원)

사업명	회계구분	'21결산	'22예산	'23예산	비고 (세부사업수)
농어촌발전자금지원	농어촌발전자 금특별회계	158,000	7,130,415	7,414,195	2
농어촌발전자금 융자지원		158,000	1,000,000	1,500,000	
농어촌발전자금예산집중 관리		0	6,130,415	5,914,195	

□ 관련 예산사업 개요

사업명	농어촌발전자금 융자지원
사업내용	농어촌발전자금 융자 지원 2015~계속 운영자금 : 1년거치 3년분할상환 시설자금 : 2년거치 3년분할상환
사업기간	2023년01월01일 ~ 2027년12월31일
지원형태	융자
지원조건	시비 100%
시행주체	사천시

사업명	농어촌발전자금예산집중관리
사업내용	농어촌발전자금예산집중관리
사업기간	2023년01월01일 ~ 2027년12월31일
지원형태	직접수행
지원조건	시비 100%
시행주체	사천시

(1) 주요내용

- 사천농업대학 및 농업인전문기술교육
- 농촌현장으로 해결을 위한 지도공무원 역량개발
- 친환경 농산물 생산과 품질인증 획득을 위한 시범사업 추진
- 조직배양을 통한 우량 무병묘 생산 및 농가 보급
- 경쟁력있는 작목시험재배를 위한 지역농업개발시설 운영
- 토양 시료채취 분석, 비료 사용처방서 발급 및 시비 지도
- 환경친화적인 자연순환농업 정착을 위한 친환경비료 공급 지원
- 원활한 꽃 양묘장 운영으로 사계절 연중 다양한 꽃길 조성
- 농산물종합가공센터 운영 및 가공산업 활성화
- 농촌자원을 활용하여 다양한 소득상품 발굴 지도
- 장비 지원 및 교육을 통한 농작업 안전관리 지도
- 농촌 노인의 삶의 질 향상과 농촌의 활력을 위한 마을단위 사업 지도
- 농촌체험휴양마을 육성 및 지도
- 농촌교육농장 육성 및 지도

(2) 성과지표 및 목표치 설정

< 성과지표별 목표치 설정 >

성과지표(단위)	지표 유형	가중치	실적 및 목표치					측정산식 또는 측정방법	자료수집 방법/출처	
			구분	21	22	23	24			25
친환경 농업 육성실적(ha)	일반	12	목표	95	95	95	96	97	무농약이상 인증 면적	친환경인증 관리정보시스템
			실적	95	95					
토양정밀검정 비료사용처방서 발급 실적(건)	일반	14	목표	4,200	5,350	5,350	5,400	5,450	토양검정 비료사용처방서 발급건수	농촌진흥청 홀도람 프로그램 시비처방서 발급결과
			실적	4,300	5,350					
농산물종합가공센터 활용도(명)	일반	12	목표	65	80	80	80	85	농산물종합가공센터 활용 인원수	농산물가공센터 활용 추진실적 보고서 등
			실적	68	80					

< 성과지표별 목표치 설정 근거 >

- 친환경 농업 육성실적
  - 친환경인증관리정보시스템 인증면적
- 토양정밀검정 비료사용처방서 발급 실적
  - 기준값 대비 0.7% 상향
- 농산물종합가공센터 활용도
  - 기준값 대비 15.9% 상향

단위사업

친환경농업 확대 보급

□ 목적 및 주요내용

○ 목적

- 미래농업을 선도하는 농업전문인력양성
- 환경보전을 위한 친환경농업 육성으로 농가소득 증대

○ 주요내용

- 사천농업대학 및 농업인전문기술교육
- 농촌현장으로 해결을 위한 지도공무원역량개발
- 친환경농산물 생산과 품질인증 획득을 위한 시범사업추진

□ 관련 예산사업 내역

(단위:개, 천원)

사업명	회계구분	'21결산	'22예산	'23예산	비고 (세부사업수)
친환경농업 확대 보급	일반회계	1,474,648	1,550,026	1,610,737	30
유기농업자재 지원		8,733	20,000	20,000	
임산부 친환경농산물 지원		190,848	192,000	76,800	
친환경농업직불		27,408	40,000	40,000	
농업인대학 운영 지원		25,003	30,000	30,000	
강소농 육성 지원		17,993	26,000	26,000	
강소농 사업관리 및 평가 지원		6,307	10,000	10,000	
귀농창업활성화지원		19,229	23,334	25,000	
농업기술 전문교육 지원		6,883	12,000	12,000	
시군산학협동심의회 운영		1,400	1,400	1,400	
품목별 농업인 연구모임 체 육성		0	4,000	4,000	
지도공무원 전문능력향상		0	6,000	9,600	
지도공무원 글로벌 역량 향상		0	0	3,600	
농촌진흥사업 활력화 지원		5,997	6,000	6,000	
친환경농업 정보지 보급 사업		4,800	4,800	4,800	
친환경생태농업 현장건설 텅단 운영 지원사업		970	5,000	3,000	
유기농업 선도농가 가공·유통 지원		0	35,000	35,000	
친환경농산물 유통활성화 지원		2,915	7,000	9,800	
경남 공익형직불제		92,096	86,000	43,835	
생태농업단지 조성사업		0	10,000	159,696	

사업명	회계구분	'21결산	'22예산	'23예산	비고 (세부사업수)
시비효율 개선 친환경 농 자재 시범		16,000	16,000	16,000	
저탄소 친환경생산단지 지원		0	0	36,660	
농촌진흥공무원 역량강화 지원		3,876	6,000	8,000	
새해농업인 실용교육		8,970	12,000	12,000	
강소농 자율모임체 활성 화 시범		0	0	10,000	
친환경농업기술시범		120,222	159,600	229,000	
녹비작물 종자대 지원		0	20,000	20,000	
친환경 농산물 포장재 개 발 지원사업		0	0	14,000	
친환경 농산물 유통 판매 지원		0	1,000	2,000	
농업전문기술 교육		7,606	20,000	20,000	
사천시친환경미생물발효 연구재단 운영		907,392	796,892	722,546	

□ 관련 예산사업 개요

사업명	유기농업자재 지원
사업내용	친환경 품질인증 획득 및 품질향상을 위한 친환경농자재 지원
사업기간	2023년01월01일 ~ 2027년12월31일
지원형태	민간보조
지원조건	국비 20%, 도비 9%, 시비 21%, 자부담 50%
시행주체	사천시/관내 농업인

사업명	임산부 친환경농산물 지원
사업내용	임신부터 출산, 이유기까지 건강한 친환경농산물을 꾸러미 형태로 12개월간 공급
사업기간	2023년01월01일 ~ 2027년12월31일
지원형태	민간보조
지원조건	국비 40%, 도비 8%, 시비 32%, 자부담 20%
시행주체	사천시

사업명	친환경농업직불
사업내용	친환경농업직접직불제 보조금 지급
사업기간	2023년01월01일 ~ 2027년12월31일
지원형태	직접수행
지원조건	기금 100%
시행주체	사천시

사업명	농업인대학 운영 지원
사업내용	교육시기: 1~12월 교육방법: 6개월 이상(월 2회이상, 1일 4시간 이상) 교육
사업기간	2023년01월01일 ~ 2027년12월31일
지원형태	직접수행
지원조건	국비 50%, 시비 50%
시행주체	사천시

사업명	강소농 육성 지원
사업내용	강소농 경영체 선정 및 특별교육
사업기간	2023년01월01일 ~ 2027년12월31일
지원형태	직접수행
지원조건	국비 50%, 시비 50%
시행주체	사천시

사업명	강소농 사업관리 및 평가지원
사업내용	강소농가 지도용 자료 제작, 우수사례집 발간, 홍보 등 농가 교육 및 컨설팅 지도를 위한 현장 방문 연 1회 이상 성과 보고회 개최
사업기간	2023년01월01일 ~ 2027년12월31일
지원형태	직접수행
지원조건	국비 50%, 시비 50%
시행주체	사천시

사업명	귀농창업활성화지원
사업내용	귀농창업기본교육(귀농정책, 귀농마인드 확립 / 귀농창업성공 사례 분석 / 비즈니스 캔버스 모델작성) 귀농 5년 이내 신규농업인, 귀농예정자
사업기간	2023년01월01일 ~ 2027년12월31일
지원형태	직접수행
지원조건	국비 30%, 시비 70%
시행주체	사천시

사업명	농업기술 전문교육 지원
사업내용	새해농업인실용교육, 여름철영농현장교육, 품목별 전문기술교육, 정보화교육
사업기간	2023년01월01일 ~ 2027년12월31일
지원형태	직접수행
지원조건	국비 50%, 시비 50%
시행주체	사천시

사업명	시군산학협동심의회 운영
사업내용	농촌진흥사업 선정을 위한 심의회 개최
사업기간	2023년01월01일 ~ 2027년12월31일
지원형태	직접수행
지원조건	국비 50%, 시비 50%
시행주체	사천시

사업명	품목별 농업인 연구모임체 육성
사업내용	농업인 및 24개 연구회
사업기간	2023년01월01일 ~ 2027년12월31일
지원형태	직접수행
지원조건	국비 50%, 시비 50%
시행주체	사천시

사업명	지도공무원 전문능력향상
사업내용	지도공무원 역량개발교육, 전문능력개발 활동 지원
사업기간	2023년01월01일 ~ 2027년12월31일
지원형태	직접수행
지원조건	국비 50%, 시비 50%
시행주체	사천시

사업명	지도공무원 글로벌 역량향상
사업내용	국제교류, 팀제훈련 과정 등
사업기간	2023년01월01일 ~ 2027년12월31일
지원형태	직접수행
지원조건	국비 50%, 시비 50%
시행주체	사천시



사업명	농촌진흥사업 활력화 지원
사업내용	농촌진흥사업 현장기술지도 활동
사업기간	2023년01월01일 ~ 2027년12월31일
지원형태	직접수행
지원조건	국비 50%, 시비 50%
시행주체	사천시

사업명	친환경농업 정보지 보급사업
사업내용	친환경농업 실천농가(유기농, 무농약농가) 정보지 지원
사업기간	2023년01월01일 ~ 2027년12월31일
지원형태	직접수행
지원조건	도비 20%, 시비 80%
시행주체	사천시

사업명	친환경생태농업 현장컨설팅단 운영 지원사업
사업내용	친환경농업단지 주민 대상 현장컨설팅 비용 지원
사업기간	2023년01월01일 ~ 2027년12월31일
지원형태	직접수행
지원조건	도비 20%, 시비 80%
시행주체	사천시

사업명	유기농업 선도농가 가공·유통 지원
사업내용	친환경농산물 가공시설·장비 및 유통시설·장비
사업기간	2023년01월01일 ~ 2027년12월31일
지원형태	민간보조
지원조건	도비 14%, 시비 56%, 자부담 30%
시행주체	사천시/관내 농업인

사업명	친환경농산물 유통활성화 지원
사업내용	포장재 제작비용 지원, 홍보 마케팅비용 지원
사업기간	2023년01월01일 ~ 2027년12월31일
지원형태	민간보조
지원조건	도비 14%, 시비 56%, 자부담 30%
시행주체	사천시/관내 농업인

사업명	경남 공익형직불제
사업내용	마을·단체 : 환경보전, 경관조성, 마을공동체 회복, 재난예방 지원 농가 : 친환경농업 실천 및 농산물 가격안정 지원
사업기간	2023년01월01일 ~ 2027년12월31일
지원형태	직접수행
지원조건	도비 30%, 시비 70%
시행주체	사천시/관내 마을 및 단체

사업명	생태농업단지 조성사업
사업내용	친환경농산물 생산, 저장, 유통 시설 및 장비
사업기간	2023년01월01일 ~ 2027년12월31일
지원형태	민간보조
지원조건	도비 14%, 시비 56%, 자부담 30%
시행주체	사천시/관내 농업인

사업명	시비효율 개선 친환경 농자재 시범
사업내용	TPA함유 유기질비료 구입비, 인산칼륨 구입비 등
사업기간	2023년01월01일 ~ 2027년12월31일
지원형태	민간보조
지원조건	도비 30%, 시비 50%, 자부담 30%
시행주체	사천시/관내 농업인

사업명	저탄소 친환경생산단지 지원
사업내용	시설하우스(비가림 재배시설 - 내재해형 시설규격) 설치 또는 개보수
사업기간	2023년01월01일 ~ 2027년12월31일
지원형태	민간보조
지원조건	도비 15%, 시비 35%, 자부담 50%
시행주체	사천시/관내 농업인

사업명	농촌진흥공무원 역량강화 지원
사업내용	농촌진흥공무원 전문역량강화를 위한 교육 추진
사업기간	2023년01월01일 ~ 2027년12월31일
지원형태	직접수행
지원조건	도비 30%, 시비 70%
시행주체	사천시

사업명	새해농업인 실용교육
사업내용	교재제작비, 강사수당, 임차료, 원고료 등
사업기간	2023년01월01일 ~ 2027년12월31일
지원형태	직접수행
지원조건	도비 30%, 시비 70%
시행주체	사천시

사업명	강소농 자율모임체 활성화 시범
사업내용	강소농 자율모임체 브랜드 마케팅을 위한 캐릭터, 로고, 상품 디자인 개발 강소농 자율모임체 홍보를 위한 행사 및 영상 콘텐츠 제작 지원 우수 비즈니스 모델 발굴을 위한 외부전문가 교육 및 컨설팅 지원
사업기간	2023년01월01일 ~ 2027년12월31일
지원형태	직접수행
지원조건	도비 30%, 시비 70%
시행주체	사천시

사업명	친환경농업기술시범
사업내용	친환경농업기술시범사업 재료 구입, 친환경농가 품질인증비용지원, 친환경농업 활성화 지원
사업기간	2023년01월01일 ~ 2027년12월31일
지원형태	직접수행
지원조건	시비 100%
시행주체	사천시

사업명	녹비작물 종자대 지원
사업내용	헤어리베치, 녹비(청)보리, 호밀 등 3종으로 녹비효과가 있는 녹비용 작물종자 지원
사업기간	2023년01월01일 ~ 2027년12월31일
지원형태	직접수행
지원조건	시비 100%
시행주체	사천시

사업명	친환경 농산물 포장재 개발 지원사업
사업내용	친환경 농산물 포장재 제작 지원
사업기간	2023년01월01일 ~ 2027년12월31일
지원형태	민간보조
지원조건	시비 70%, 자부담 30%
시행주체	사천시/관내 농업인

사업명	친환경 농산물 유통 판매지원
사업내용	친환경농산물 유통, 판매, 홍보를 위한 행사 참여
사업기간	2023년01월01일 ~ 2027년12월31일
지원형태	직접수행
지원조건	시비 100%
시행주체	사천시

사업명	농업전문기술 교육
사업내용	지역특화작목 전문교육, 찾아가는 여름철 영농 현장교육, 농업인 정보화 교육, 농업인 희망교육
사업기간	2023년01월01일 ~ 2027년12월31일
지원형태	직접수행
지원조건	시비 100%
시행주체	사천시

사업명	사천시친환경미생물발효연구재단 운영
사업내용	친환경 미생물의 고도기술과 연계된 농축(수)산물 및 식품의 명품화
사업기간	2023년01월01일 ~ 2027년12월31일
지원형태	출연(출자)
지원조건	시비 100%
시행주체	사천시/재단법인 사천시친환경미생물발효연구재단

## 단위사업

## 농업기술개발

### □ 목적 및 주요내용

#### ○ 목적

- 우량무병묘 생산을 위한 조직배양실 운영
- 우리지역에 알맞은 특산작목 실증시험으로 새기술 보급
- 지속가능한 친환경 농업기반 구축과 농업환경 보전
- 시민들이 행복감을 느낄 수 있는 쾌적한 시가지 환경조성

#### ○ 주요내용

- 조직배양을 통한 우량무병묘 생산 및 농가 보급
- 경쟁력있는 작목시험재배를 위한 지역농업개발시설 운영
- 토양 시료채취 및 분석, 비료 사용처방서 발급 및 시비 지도
- 환경친화적 자연순환농업 정착을 위한 친환경비료 공급 지원
- 원활한 꽃양묘장 운영으로 사계절 연중 다양한 꽃길 조성

### □ 관련 예산사업 내역

(단위:개, 천원)

사업명	회계구분	'21결산	'22예산	'23예산	비고 (세부사업수)
농업기술개발	일반회계	1,799,496	1,904,012	2,704,274	16
유기질비료 지원(전환사업)		1,101,404	1,094,237	1,501,200	
토양개량제 지원		146,443	158,625	306,000	
공익직불제 이행점검 토양검사비(지원)		5,000	5,000	5,000	
탄소중립 가축분뇨분석기반 확대		0	0	200,000	
종합분석실(토양검정실) 운영 지원(지원)		40,597	41,000	41,000	
토양검정실 운영		30,347	40,000	40,500	
조직배양실 운영		66,496	88,000	71,784	
가축분뇨 부숙도 측정(지원)		0	34,400	34,400	
농업 신기술 시범(원예기술분야)		0	0	30,000	
과학영농현장 서비스		9,270	5,000	5,000	
지역농업개발시설 운영		53,668	70,500	72,900	
농경유물관 운영		9,082	11,500	13,696	
자연학습원 및 식물테마관 운영		4,609	5,000	5,000	
꽃 양묘장 운영		279,636	278,000	297,494	
아름다운 꽃길 조성		37,944	57,000	60,300	
과수원 토양개량제 지원		15,000	15,750	20,000	

□ 관련 예산사업 개요

사업명	유기질비료 지원(전환사업)
사업내용	유기질비료, 부속유기질비료 지원
사업기간	2023년01월01일 ~ 2027년12월31일
지원형태	민간보조
지원조건	도비 58%, 시비 42%
시행주체	사천시/농업경영체

사업명	토양개량제 지원
사업내용	토양개량제 지원
사업기간	2023년01월01일 ~ 2027년12월31일
지원형태	민간보조
지원조건	국비 72%, 도비 14%, 시비 14%
시행주체	사천시/농업경영체

사업명	공익직불제 이행점검 토양검사비(지원)
사업내용	공익직불제 지급을 위한 토양 및 엽분석
사업기간	2023년01월01일 ~ 2027년12월31일
지원형태	직접수행
지원조건	국비 100%
시행주체	사천시

사업명	탄소중립 가축분뇨분석 기반 확대
사업내용	가축분뇨 퇴·액비 중금속 분석에 필요한 분석장비 구축
사업기간	2023년01월01일 ~ 2023년12월31일
지원형태	직접수행
지원조건	국비 50%, 시비 50%
시행주체	사천시

사업명	종합분석실(토양검정실) 운영 지원(지원)
사업내용	종합검정실 운영 : 토양시료 채취 및 조제, 토양화학성 검정, 엽분석, 액비분석, 액비부속도 검사, 시비처방서 발급, 지역연구활동 지원
사업기간	2023년01월01일 ~ 2027년12월31일
지원형태	직접수행
지원조건	국비 50%, 시비 50%
시행주체	사천시

사업명	토양검정실 운영
사업내용	토양검정실 운영, 토양검정실 연구비 지원
사업기간	2023년01월01일 ~ 2027년12월31일
지원형태	직접수행
지원조건	시비 100%
시행주체	사천시

사업명	조직배양실 운영
사업내용	조직배양실운영, 고구마 조직배양요, 지황 증식시설 운영
사업기간	2023년01월01일 ~ 2027년12월31일
지원형태	직접수행
지원조건	시비 100%
시행주체	사천시

사업명	가축분뇨 부속도 측정(지원)
사업내용	퇴비 판정을 위한 장비 및 인건비
사업기간	2023년01월01일 ~ 2027년12월31일
지원형태	직접수행
지원조건	국비 50%, 시비 50%
시행주체	사천시

사업명	농업 신기술 시범(원예기술분야)
사업내용	바이오차, 토양분석비 등
사업기간	2023년01월01일 ~ 2023년12월31일
지원형태	민간보조
지원조건	국비 50%, 시비 50%
시행주체	사천시/농업경영체

사업명	과학영농현장 서비스
사업내용	새기술 보급 및 체험교실 운영
사업기간	2023년01월01일 ~ 2027년12월31일
지원형태	직접수행
지원조건	시비 100%
시행주체	사천시

사업명	지역농업개발시설 운영
사업내용	새소득 지역특화작목시험재배 및 유전자원 지속보전관리, 조직배양 우량묘 보급을 위한 증식포 운영, 농업인 현장컨설팅 장소 제공
사업기간	2023년01월01일 ~ 2027년12월31일
지원형태	직접수행
지원조건	시비 100%
시행주체	사천시

사업명	농경유물관 운영
사업내용	농경유물관 운영 재료 구입, 새기술전시실 건립 및 조경, 농경유물관 물품구입
사업기간	2023년01월01일 ~ 2027년12월31일
지원형태	직접수행
지원조건	시비 100%
시행주체	사천시

사업명	자연학습원 및 식물테마관 운영
사업내용	자연학습원 및 식물테마관 관리
사업기간	2023년01월01일 ~ 2027년12월31일
지원형태	직접수행
지원조건	시비 100%
시행주체	사천시

사업명	꽃 양묘장 운영
사업내용	초화류 생산, 시가지 화분배치 관리, 화단조성 및 관리 등
사업기간	2023년01월01일 ~ 2027년12월31일
지원형태	직접수행
지원조건	시비 100%
시행주체	사천시

사업명	아름다운 꽃길 조성
사업내용	꽃벽 및 난간걸이용 화분, 관수시설 자재, 초화 종구 등 구입
사업기간	2023년01월01일 ~ 2027년12월31일
지원형태	직접수행
지원조건	시비 100%
시행주체	사천시



사업명	과수원 토양개량제 지원
사업내용	패화석 140톤
사업기간	2023년01월01일 ~ 2027년12월31일
지원형태	직접수행
지원조건	시비 100%
시행주체	사천시

## 단위사업

## 농촌생활환경 개선

### □ 목적 및 주요내용

#### ○ 목적

- 농업의 6차 산업화로 농업인의 소득향상 및 농촌 활력화 유도
- 지역농업과 문화가 연계된 농촌의 새로운 소득사업 개발
- 안전하고 편리한 농작업 환경개선 및 농작업 유해요소 차단
- 건강한 노년생활을 위한 활기찬 농촌생활문화 기반 조성

#### ○ 주요내용

- 농촌자원을 활용하여 다양한 소득상품 발굴 지도
- 장비 지원 및 교육을 통한 농작업 안전관리 지도
- 농촌 활력을 위한 마을단위 사업 지도
- 농산물종합가공센터 운영 및 유통판매업교육

### □ 관련 예산사업 내역

(단위:개, 천원)

사업명	회계구분	'21결산	'22예산	'23예산	비고 (세부사업수)
농촌생활환경 개선	일반회계	100,519	299,000	946,000	23
농업인 소규모 창업기술 지원		0	0	100,000	
작목별 맞춤형 안전관리 실천시범		0	50,000	50,000	
우리쌀 가공식품 활용 전문교육		0	0	3,200	
다양한 우리쌀 활용교육		0	0	1,800	
농촌융복합산업 활성화 맞춤형 지원사업		16,000	16,000	12,000	
농산물 가공산업 지원사업		0	0	240,000	
창의적인 농촌손맛 창업 활동 시범		0	0	80,000	
1인 가구시대 맞춤형 간편가공 상품화 시범		0	0	80,000	
근골격계 질환 예방 스마트 농작업 보조구 보급		0	16,000	16,000	
농업활동 안전 환경 조성		0	0	8,000	
농작업 재해예방 안전기술 능력배양		0	5,000	5,000	
농촌여성 기술창출 소득화 시범		7,952	10,000	10,000	
우리쌀빵 제조기술 보급 시범		0	10,000	10,000	
농촌여성리더 지구온난화 대응 농촌살리기 실천 시범		0	0	30,000	
생활개선회 정보지 보급		14,940	15,000	15,000	

사업명	회계구분	'21결산	'22예산	'23예산	비고 (세부사업수)
지역 농촌여성리더 양성 교육 지원		0	7,000	7,000	
농촌자원 융복합 전문능력 개발		2,795	4,000	4,000	
생활개선회 육성		12,320	34,000	46,000	
농작업 안전 및 건강관리 교육		4,347	6,000	68,000	
생활문화 및 과제실천 교육		10,585	29,000	35,000	
전통 음식 제조기술 교육		2,173	9,000	10,000	
농산물종합가공센터 운영		29,127	80,000	100,000	
농산물가공기술교육		280	8,000	15,000	

□ 관련 예산사업 개요

사업명	농업인 소규모 창업기술 지원
사업내용	제품가공 생산 상품화에 필요한 시설, 장비구입 등 기반조성
사업기간	2023년01월01일 ~ 2027년12월31일
지원형태	민간보조
지원조건	국비 50%, 시비 50%
시행주체	사천시/관내 농업인

사업명	작목별 맞춤형 안전관리 실천시범
사업내용	작목별 농작업 안전점검 전문가 컨설팅 및 맞춤형 안전관리 실천 농약 및 농기계 안전지원, 작업장 및 작업자세 개선 안전교육 교재 제작, 홍보 지원 등
사업기간	2023년01월01일 ~ 2027년12월31일
지원형태	민간보조
지원조건	국비 50%, 시비 50%
시행주체	사천시/관내 연구회, 작목반

사업명	우리쌀 가공식품 활용 전문교육
사업내용	단체급식에서의 우리 쌀 소비 촉진방안 및 차세대 교육 역량 향상 농촌진흥청 및 지방농촌진흥기관에서 개발한 쌀 품종 및 가공기술 쌀 소비 촉진 및 차세대·단체 지도방안, 전문리더의 역할 등 교육
사업기간	2023년01월01일 ~ 2027년12월31일
지원형태	직접수행
지원조건	국비 50%, 시비 50%
시행주체	사천시

사업명	다양한 우리쌀 활용교육
사업내용	농업인 및 소비자 대상 우리 쌀의 중요성·우수성 및 소비촉진 방안 교육 농촌진흥청 및 지방농촌진흥기관에서 개발한 쌀 품종 및 가공기술 교육 쌀소비 확대를 위한 농업인 역할, 가공조리 등 다양한 활용방법 실습 등
사업기간	2023년01월01일 ~ 2027년12월31일
지원형태	직접수행
지원조건	국비 50%, 시비 50%
시행주체	사천시

사업명	농촌융복합산업 활성화 맞춤형 지원사업
사업내용	신제품 및 포장디자인 개발, 홍보마케팅 지원
사업기간	2023년01월01일 ~ 2027년12월31일
지원형태	민간보조
지원조건	도비 20%, 시비 40%, 자부담 40%
시행주체	사천시/농촌융복합산업 인증 사업자

사업명	농산물 가공산업 지원사업
사업내용	전통주 가공공장 신축 증개축, 시설 현대화
사업기간	2023년01월01일 ~ 2027년12월31일
지원형태	민간보조
지원조건	도비 18%, 시비 42%, 자부담 40%
시행주체	사천시/관내 농업인

사업명	창의적인 농촌손맛 창업활동 시범
사업내용	신규사업장 육성 및 농촌자원을 활용한 농업인의 소득활동 기반조성 농산물종합가공센터 창업교육 이수자와 연계하여 시너지 상승 소비자 욕구를 충족할 수 있는 농식품 가공시설 및 체험시스템 구축을 위한 시설 지원
사업기간	2023년01월01일 ~ 2027년12월31일
지원형태	민간보조
지원조건	도비 30%, 시비 50%, 자부담 20%
시행주체	사천시/관내 농업인

사업명	1인 가구시대 맞춤형 간편가공 상품화 시범
사업내용	1인 가구시대 창업사업장 육성 및 활성화 기반조성 농산물종합가공센터 가공·창업교육 이수자와 연계하여 시너지 상승 소비자 욕구를 충족할 수 있는 농식품 가공시설 구축을 위한 시설 지원
사업기간	2023년01월01일 ~ 2027년12월31일
지원형태	민간보조
지원조건	도비 30%, 시비 50%, 자부담 20%
시행주체	사천시/관내 농업인

사업명	근골격계 질환 예방 스마트 농작업 보조구 보급
사업내용	근골격계 질환 예방 교육 1회 이상 실시 단순작업 반복, 무리한 힘의 사용, 부자연스러운 자세의 지속적 작업을 개선, 근골격계질환 예방 관리에 효과적인 보조구 지원 농작업 보조구 사용 전후 효과 설문조사, 자체 평가회 실시
사업기간	2023년01월01일 ~ 2027년12월31일
지원형태	민간보조
지원조건	도비 30%, 시비 50%, 자부담 20%
시행주체	사천시/관내 농촌마을, 작목반

사업명	농업활동 안전 환경 조성
사업내용	농작업안전재해의 예방, 농업인 건강관리 교육 노동부담 경감을 위한 농작업 보조구 및 피복장비 지원 건강보호와 농작업 능률향상을 위한 시설 설치 시범대상 농가확대 보급 및 주변농가 파급 홍보
사업기간	2023년01월01일 ~ 2027년12월31일
지원형태	민간보조
지원조건	도비 30%, 시비 50%, 자부담 20%
시행주체	사천시/관내 마을

사업명	농작업 재해예방 안전기술 능력배양
사업내용	산업안전보건공단 연계 농작업 재해예방 관리 및 안전교육 생활안전관리, 농작업 편이·안전장비, 참여형 안전교육 사례 농작업 재해예방 종합 평가회 개최 등
사업기간	2023년01월01일 ~ 2027년12월31일
지원형태	직접수행
지원조건	도비 30%, 시비 70%
시행주체	사천시

사업명	농촌여성 기술창출 소득화 시범
사업내용	지역특산물 활용 천연염색, 규방공예 등 농외소득 창출 교육 운영 전통문화 생활기술을 활용한 제품 제작지원 및 홍보마케팅 지원
사업기간	2023년01월01일 ~ 2027년12월31일
지원형태	직접수행
지원조건	도비 30%, 시비 70%
시행주체	사천시

사업명	우리쌀빵 제조기술 보급 시범
사업내용	우리쌀빵 제조기술 교육
사업기간	2023년01월01일 ~ 2027년12월31일
지원형태	직접수행
지원조건	도비 30%, 시비 70%
시행주체	사천시

사업명	농촌여성리더 지구온난화 대응 농촌살리기 실천 시범
사업내용	농촌여성리더 농업·농촌생활환경 보존 실천 교육 및 활동 지원
사업기간	2023년01월01일 ~ 2027년12월31일
지원형태	직접수행
지원조건	도비 30%, 시비 70%
시행주체	사천시

사업명	생활개선회 정보지 보급
사업내용	전국 생활개선회 활동 및 정보교류가 될 수 있도록 생활개선회 회원들에게 생활개선회 정보지 보급
사업기간	2023년01월01일 ~ 2027년12월31일
지원형태	직접수행
지원조건	도비 20%, 시비 80%
시행주체	사천시

사업명	지역 농촌여성리더 양성 교육 지원
사업내용	지역의 대표 여성리더 생활개선회의 지역사회 활동 참여를 유도하고 여성권의 향상을 위한 유형별, 단계별 교육 실시 생활개선회원을 대상으로 리더십 함양교육, 농촌생활개선교육, 지역의 특성화된 행사 등 생활개선회 활동지원
사업기간	2023년01월01일 ~ 2027년12월31일
지원형태	직접수행
지원조건	도비 30%, 시비 70%
시행주체	사천시

사업명	농촌자원 융복합 전문능력 개발
사업내용	농촌여성리더와 농촌여성리더 육성 담당자의 역량 제고를 위한 교육, 워크숍, 행사 참가 지원 국내외 농촌융복합 선진지 현장학습 및 벤치마킹 추진 및 참가 지원 식생활 개선, 주거환경개선 등 국내 생활개선회 활동을 개발도상국과 교류
사업기간	2023년01월01일 ~ 2027년12월31일
지원형태	직접수행
지원조건	도비 30%, 시비 70%
시행주체	사천시

사업명	생활개선회 육성
사업내용	생활개선회원 사기진작과 여성지도자 육성 농촌여성 과제교육, 과제교육 참석자 실비보상, 한마음대회 지원 등
사업기간	2023년01월01일 ~ 2027년12월31일
지원형태	민간보조
지원조건	시비 100%
시행주체	사천시/한국생활개선사천시연합회

사업명	농작업 안전 및 건강관리 교육
사업내용	농작업 안전관리 교육 및 농작업용 안전모 제작보급, 농업인건강관리실 운영 점검, 건강관리 교육 실시
사업기간	2023년01월01일 ~ 2027년12월31일
지원형태	직접수행
지원조건	시비 100%
시행주체	사천시

사업명	생활문화 및 과제실천 교육
사업내용	생활자원연구회 육성, 생활문화관 운영 및 농촌여성 생활자원 교육 실시
사업기간	2023년01월01일 ~ 2027년12월31일
지원형태	직접수행
지원조건	시비 100%
시행주체	사천시

사업명	전통 음식 제조기술 교육
사업내용	전통음식 만들기 교육 계량화 표준화를 통한 간편한 장 담그기 교육
사업기간	2023년01월01일 ~ 2027년12월31일
지원형태	직접수행
지원조건	시비 100%
시행주체	사천시

사업명	농산물종합가공센터 운영
사업내용	농산물종합가공센터 운영 인건비 농산물가공센터 운영관리, 홍보마케팅 등
사업기간	2023년01월01일 ~ 2027년12월31일
지원형태	직접수행
지원조건	시비 100%
시행주체	사천시

사업명	농산물가공기술교육
사업내용	3개과정(가공기초, 창업기초, 가공실습)교육 농산물가공센터 장비활용교육 및 시제품 생산교육
사업기간	2023년01월01일 ~ 2027년12월31일
지원형태	직접수행
지원조건	시비 100%
시행주체	사천시



단위사업

농촌관광활성화

□ 목적 및 주요내용

○ 목적

- 도농교류 활성화를 위한 기반확충으로 농외소득 증대

○ 주요내용

- 농촌체험휴양마을 육성 및 지도
- 농촌교육농장 육성 및 지도
- 치유농업 확산 및 육성

□ 관련 예산사업 내역

(단위:개, 천원)

사업명	회계구분	'21결산	'22예산	'23예산	비고 (세부사업수)
농촌관광활성화	일반회계	283,992	272,752	511,930	18
농촌관광주체육성지원(시 사무장)		72,193	72,193	93,070	
농촌관광주체육성지원(도 사무장)		68,750	68,750	55,152	
농촌관광주체육성지원(화재보험)		2,869	2,869	3,488	
농촌관광주체육성지원(안전교육)		700	2,000	700	
체험마을리더 교육지원		1,440	1,440	1,920	
농촌축제지원		24,000	24,000	22,000	
농촌체험지도사 및 마을해설가 양성교육 지원		2,400	6,000	3,600	
농촌교육농장 육성 시범		13,698	0	16,000	
농촌체험공간 환경개선 시범		35,000	0	24,000	
농촌체험관광 네트워크 활성화		9,942	10,000	10,000	
치유농업 육성 기술지원 시범		0	0	100,000	
치유농업 확산 프로그램 발굴 시범		0	20,000	16,000	
치유농장 홍보방송 채널 구축시범		0	0	12,000	
치유농업시설 무장애 공간 보완 시범		0	0	16,000	
모두의 치유농업 프로그램 활성화 지원		0	0	5,000	
케어팜 전문가 양성 기술교육		0	0	5,000	
체험마을·교육농장 활성화 지원		53,000	55,500	114,000	
농촌체험관광 마케팅 역량교육		0	10,000	14,000	

□ 관련 예산사업 개요

사업명	농촌관광주체육성지원(시 사무장)
사업내용	마을사무장 활동비 지원
사업기간	2023년01월01일 ~ 2027년12월31일
지원형태	직접수행
지원조건	국비 50%, 도비 15%, 시비 35%
시행주체	사천시

사업명	농촌관광주체육성지원(도 사무장)
사업내용	농촌체험휴양마을 도 사무장 활동비 지원
사업기간	2023년01월01일 ~ 2027년12월31일
지원형태	직접수행
지원조건	국비 50%, 도비 50%
시행주체	사천시

사업명	농촌관광주체육성지원(화재보험)
사업내용	인적역량강화 교육 및 보험가입지원
사업기간	2023년01월01일 ~ 2027년12월31일
지원형태	민간보조
지원조건	국비 62.5%, 도비 13.6%, 시비 23.9%
시행주체	사천시/(사)경남농어촌체험휴양마을협의회

사업명	농촌관광주체육성지원(안전교육)
사업내용	농어촌민박사업 관련규정 준수 및 위생 청결, 민박이용 요금, 서비스 교육
사업기간	2023년01월01일 ~ 2027년12월31일
지원형태	직접수행
지원조건	국비 50%, 도비 15%, 시비 35%
시행주체	사천시

사업명	체험마을리더 교육지원
사업내용	농촌 체험리더 교육 등
사업기간	2023년01월01일 ~ 2027년12월31일
지원형태	직접수행
지원조건	국비 62%, 도비 11%, 시비 27%
시행주체	사천시

사업명	농촌축제지원
사업내용	농촌지역의 활력 증진 및 도농간 교류 촉진을 위해 축제효과가 높은 농촌 축제를 발굴하여 축제개최에 필요한 비용 지원
사업기간	2023년01월01일 ~ 2027년12월31일
지원형태	민간보조
지원조건	국비 50%, 시비 50%
시행주체	사천시/거북선농촌체험휴양마을, 비봉내농촌체험휴양마을

사업명	농촌체험지도사 및 마을해설가 양성교육 지원
사업내용	농촌체험지도사 및 마을해설사 양성교육 지원
사업기간	2023년01월01일 ~ 2027년12월31일
지원형태	직접수행
지원조건	도비 25%, 시비 75%
시행주체	사천시

사업명	농촌교육농장 육성 시범
사업내용	교육환경 기반조성 및 장비설치, 교구 교재제작, 교육프로그램 개발 컨설팅 및 홍보
사업기간	2023년01월01일 ~ 2027년12월31일
지원형태	민간보조
지원조건	도비 30%, 시비 50%, 자부담 20%
시행주체	사천시/농촌교육농장

사업명	농촌체험공간 환경개선 시범
사업내용	농촌교육농장 및 농촌전통테마마을에 필요한 시설 환경개선, 교육장비지원, 진로프로그램 개발 컨설팅 등
사업기간	2023년01월01일 ~ 2027년12월31일
지원형태	민간보조
지원조건	도비 30%, 시비 50%, 자부담 20%
시행주체	사천시/농촌교육농장, 농촌전통테마마을

사업명	농촌체험관광 네트워크 활성화
사업내용	체험학습, 농촌관광 프로그램 개발 역량강화 전문교육 농촌체험관광 홍보물 제작, 행사 개최 및 참가 지원 농촌체험·교육농장 운영 해외 선진기술 습득 및 우수사례 발굴
사업기간	2023년01월01일 ~ 2027년12월31일
지원형태	직접수행
지원조건	도비 30%, 시비 70%
시행주체	사천시

사업명	치유농업 육성 기술지원 시범
사업내용	지역 실정에 맞는 치유프로그램 개발 전문가 컨설팅, 네트워크 구축 농업자원별 치유프로그램 개발과 운영 치유효과 측정을 위한 장기프로그램 운영 의무화(10일, 1개월 이상 등)
사업기간	2023년01월01일 ~ 2027년12월31일
지원형태	민간보조
지원조건	도비 30%, 시비 70%
시행주체	사천시/보조사업자

사업명	치유농업 확산 프로그램 발굴 시범
사업내용	대상별 체험 프로그램 운영 서비스 참여자의 효과 측정 장비구입 및 전문가 분석의뢰 수수료 등 신규 치유농업 프로그램 개발을 위한 컨설팅 또는 집기류, 기자재, 재료
사업기간	2023년01월01일 ~ 2027년12월31일
지원형태	민간보조
지원조건	도비 30%, 시비 50%, 자부담 20%
시행주체	사천시/보조사업자

사업명	치유농장 홍보방송 채널 구축시범
사업내용	(필수)개인방송 채널 구축, 방송운영 전문 교육비 (필수)홍보영상물 제작, 용역비 (선택)개인방송 촬영장비 : 카메라, 마이크, 조명 등 사업비 1/3 한도 내
사업기간	2023년01월01일 ~ 2027년12월31일
지원형태	민간보조
지원조건	도비 30%, 시비 50%, 자부담 20%
시행주체	사천시/농촌치유농장

사업명	치유농업시설 무장애 공간 보완 시범
사업내용	치유농장 보행로 개선 및 보조시설(도구, 장치) 설치 농장 조성은 신규 농장 개설이 아닌 사회적 약자, 치유 대상을 위한 편의 증진 및 치유 공간 성능 개선에 한해 가능
사업기간	2023년01월01일 ~ 2027년12월31일
지원형태	민간보조
지원조건	도비 30%, 시비 50%, 자부담 20%
시행주체	사천시/농촌치유농장

사업명	모두의 치유농업 프로그램 활성화 지원
사업내용	치유농업 프로그램 체험비, 강사료, 재료비, 차량임차료, 컨설팅, 홍보물 제작 등
사업기간	2023년01월01일 ~ 2027년12월31일
지원형태	직접수행
지원조건	도비 30%, 시비 70%
시행주체	사천시

사업명	케어팜 전문가 양성 기술교육
사업내용	케어팜 전문가 양성 과정 운영 국내교육 참여 : (국내) 2~3회 유럽형 케어팜 전문가 양성 과정 운영 : (국외) 8~9일
사업기간	2023년01월01일 ~ 2027년12월31일
지원형태	직접수행
지원조건	도비 30%, 시비 70%
시행주체	사천시

사업명	체험마을 · 교육농장 활성화 지원
사업내용	농촌교육농장, 농어촌체험휴양마을 사후관리 및 시설정비, S/W개발
사업기간	2023년01월01일 ~ 2027년12월31일
지원형태	민간보조
지원조건	시비 100%
시행주체	사천시/농촌체험휴양마을, 농촌교육농장

사업명	농촌체험관광 마케팅 역량교육
사업내용	체험학습, 농촌관광 프로그램 마케팅 개발 전문교육 농촌체험, 관광네트워크 품질관리, 브랜드화, 홍보 행사 개최 지원
사업기간	2023년01월01일 ~ 2027년12월31일
지원형태	직접수행
지원조건	시비 100%
시행주체	사천시

정책사업목표

고품질 농산물 생산기반 구축으로 농업인 소득증대를 실현한다

(1) 주요내용

○ 농산물 유통체계 개선, 농산물 수출 및 경영정보화, 식량안정생산, FTA 극복 활성화, 농기계이용증대

(2) 성과지표 및 목표치 설정

< 성과지표별 목표치 설정 >

성과지표(단위)	지표 유형	가중치	실적 및 목표치					측정산식 또는 측정방법	자료수집 방법/출처	
			구분	21	22	23	24			25
공동출하실적(톤)	일반	10	목표	3,010	3,020	3,030	3,040	3,050	공동출하량	농협연합사업단
			실적	3,000	3,020					
GAP 인증농가 확대율(%)	일반	5	목표	90	90	90	90	92	'21년도 시·군별 GAP 인증 농가수 / 시·군별 목표치 x 100	국립농산물품질관리원 GAP서비스
			실적	90	90					
농산물수출실적(천불)	일반	15	목표	310,000	330,000	330,000	330,000	330,000	수출금액	농산물 수출금액
			실적	310,000	330,000					
우수농특산물 거래 실적(백만원)	일반	5	목표	26	28	28	28	28	직거래장터 매출액	농특산물 유통단계 축소를 통한 홍보직거래 참여 성과를 측정
			실적	26	28					
벼 병해충 공동방제면적(ha)	일반	15	목표	3,370	3,200	3,200	3,200	3,200	방제면적	벼농사에서 발생하는 병해충에 대한 방제 실적
			실적	3,406	3,528					
현대화사업 완료율(%)	일반	15	목표	100	100	100	100	100	완료사업수/대상사업수*100	시설원에 현대화 외 5개 사업
			실적	100	100					
농작물 재해보험 가입실적(%)	일반	10	목표	25	25	25	25	25	(당해연도 재해보험 가입자수/전년도 재해보험 가입자수)*100	재해보험 가입실적
			실적	25	25					
현장 농기계 임대(대여) 실적(대)	일반	10	목표	1,351	1,351	1,351	1,351	1,351	대여대수	농업기계를 대여한 횟수(장비대여한 일수)
			실적	2,163	2,370					
현장 농기계 순회수리실적(회)	일반	10	목표	120	120	120	120	120	순회수리횟수	농업기계 현장 순회수리 안전교육 실적(횟수) 측정
			실적	116	50					
검역병해충 예찰 및 방제 실적(%)	일반	10	목표	100	100	100	100	100	과수농가에서 발생하는 병해충에 대한 예찰 및 방제 실적	국가농작물 병해충관리 시스템(NCPMS)입력 및 관련 공문
			실적	100	100					
기본형 공익직접지불사업 직불금 지급실적(%)	일반	5	목표	100	100	100	100	100	'22년도 직불금 지급 농가수 / '21년도 직불금 지급 농가수 * 100	기본형 공익직접지불제 지급 대상자 명단
			실적	100	100					

< 성과지표별 목표치 설정 근거 >

- 공동출하실적
  - 3년간 평균값
- GAP 인증농가 확대율
  - 합동평가 목표치
- 농산물수출실적
  - 전년 실적의 75% 수준
- 우수농특산물 거래 실적
  - 코로나바이러스 발생으로 상반기 직거래장터개설 횟수감소에 따른 전년도실적의 30% 감소
- 벼 병해충 공동방제면적
  - 벼 병해충 방제면적 3년간 평균값
- 현대화사업 완료율
  - 사업완료자수비율
- 농작물 재해보험 가입실적
  - 재해보험 가입량
- 현장 농기계 임대(대여)실적
  - 2022년 목표치
- 현장 농기계 순회수리실적
  - 2022년 실적 240% 상향
- 검역병해충 예찰 및 방제 실적
  - 기준값: 합동평가 목표치, 목표값: 기준값 동일
- 기본형 공익직접지불사업 직불금 지급실적
  - 기준값: 전년도 실적값, 목표값: 기준값과 동일

## 단위사업

## 농산물 유통체계 개선

### □ 목적 및 주요내용

#### ○ 목적

- 공공비축미곡 매입을 통한 시중 쌀 가격 안정화
- 농가 소득향상을 위한 농산물 안전성 및 유통시설 확충
- 안정적 농산물 공급을 위한 농산물 안전성 조사
- 공공급식 질향상과 농가소득증대를 위한 학교급식 지원

#### ○ 주요내용

- 공공비축미곡 매입
- 농산물 안전성 조사 및 조사
- 농산물 유통시설 확충 및 규격출하 지원
- 학교급식 지원

### □ 관련 예산사업 내역

(단위:개, 천원)

사업명	회계구분	'21결산	'22예산	'23예산	비고 (세부사업수)
농산물 유통체계 개선	일반회계	5,193,184	4,928,147	5,292,484	19
농산물유통시설지원(자체)		26,818	8,000	126,000	
경남특산물박람회		28,324	0	35,000	
농산물 유통지원		89,713	53,000	83,000	
농산물 규격출하 지원		327,818	415,000	505,000	
소규모 농산물유통시설설 치사업		518,400	0	66,000	
공동선별비지원		202,000	202,000	212,000	
농산물 통합마케팅조직 육성		33,600	49,000	21,000	
정부양곡관리비 지원		7,000	7,000	8,500	
정부양곡포장재 지원		66,244	0	78,000	
학교 무상급식비 지원 (일반)		3,789,168	3,745,453	3,100,345	
학교 무상급식비 지원 (저소득층)		0	320,406	625,229	
친환경 쌀 학교급식 지원		76,157	61,288	101,442	
우리아이 건강도시락 지원		0	37,800	208,908	
우리아이 건강도시락 지 원(자체)		0	0	50,000	
GAP 안전성 분석 지원		25,809	24,200	24,000	
GAP 위생시설 보완 지원 사업		0	0	7,660	
GAP 인증수수료 지원		2,133	5,000	5,000	



사업명	회계구분	'21결산	'22예산	'23예산	비고 (세부사업수)
GAP인증수수료 지원사업 (자체)		0	0	3,000	
로컬푸드 육성사업		0	0	32,400	

□ 관련 예산사업 개요

사업명	농산물유통시설지원(자체)
사업내용	저온저장시설 지원, 로컬푸드 활성화 지원
사업기간	2023년01월01일 ~ 2027년12월31일
지원형태	민간보조
지원조건	저온저장고 지원 시비 50%, 로컬푸드 활성화 지원 시비 50%
시행주체	사천시

사업명	경남특산물박람회
사업내용	경남특산물박람회 지원
사업기간	2023년01월01일 ~ 2027년12월31일
지원형태	직접수행
지원조건	시비 100%
시행주체	사천시

사업명	농산물 유통지원
사업내용	농특산물 홍보 등 유통지원, 부서 사무관리비 및 공공운영비, 우수농산물 직거래 행사 추진
사업기간	2023년01월01일 ~ 2027년12월31일
지원형태	민간보조
지원조건	시비 100%
시행주체	사천시

사업명	농산물 규격출하 지원
사업내용	정부공공비축미곡 매입용 톤백 구입비 지원, 농산물 통합상표 활용지원, 통합마케팅조직 농산물 물류비 지원
사업기간	2023년01월01일 ~ 2027년12월31일
지원형태	민간보조
지원조건	시비 100%
시행주체	사천시

사업명	소규모 농산물유통시설설치사업
사업내용	건축물류 : 집하장, 출하장, 선별장, 포장장, 저온저장고, 예냉고 등 사업부지가 확보된 사업대상자에 한하여 신청 저온저장고 330㎡이상은 지원불가(원예농산물 저온유통체계 구축사업 신청) 기계·장비류 : 선별기, 포장기, 제함기, 밴딩기, 결속기, 봉합기, 컨베어, 태핑기 등 * 제외 : 단순 수송차량, 사무실, 소모성 자재 * 소모성 장비(파레트, 운반상자 등)
사업기간	2023년01월01일 ~ 2027년12월31일
지원형태	민간보조
지원조건	도비 18%, 시비 42%, 자부담 40%
시행주체	사천시

사업명	공동선별비지원
사업내용	원예농산물을 공동선별·공동출하·공동계산 한 실적이 우수한 조직 지원
사업기간	2023년01월01일 ~ 2027년12월31일
지원형태	직접수행
지원조건	국비 25%, 도비 5%, 시비 20%, 자부담 50%
시행주체	사천시/연합사업단

사업명	농산물 통합마케팅조직 육성
사업내용	통합마케팅 조직 참여율 증대를 위한 메리트 부여
사업기간	2023년01월01일 ~ 2027년12월31일
지원형태	민간보조
지원조건	도비 25%, 시비 45%, 자부담 30%
시행주체	사천시/연합사업단

사업명	정부양곡관리비 지원
사업내용	양곡관리
사업기간	2023년01월01일 ~ 2027년12월31일
지원형태	직접수행
지원조건	국비 100%
시행주체	사천시/정부양곡보관창고

사업명	정부양곡포장재 지원
사업내용	정부양곡포장재 지원
사업기간	2023년01월01일 ~ 2027년12월31일
지원형태	직접수행
지원조건	국비 100%
시행주체	사천시

사업명	학교 무상급식비 지원(일반)
사업내용	전 초등학교, 전 중학교 · 전 고등학교 무상급식 실시
사업기간	2022년01월01일 ~ 2026년12월31일
지원형태	자치단체보조
지원조건	도비 30%, 시비 40%, 교육청 30%
시행주체	사천시/사천시교육지원청

사업명	학교 무상급식비 지원(저소득층)
사업내용	전 초등학교, 전 중학교, 고등학교 저소득층 무상급식 실시
사업기간	2022년01월01일 ~ 2026년12월31일
지원형태	자치단체보조
지원조건	도비 6%, 시비 24%, 교육청 70%
시행주체	사천시/사천시교육지원청

사업명	친환경 쌀 학교급식 지원
사업내용	친환경 쌀 구입과 일반 쌀 구입 차액분 지급 kg당 800원, 1,000원 지원
사업기간	2023년01월01일 ~ 2027년12월31일
지원형태	민간보조
지원조건	도비 30%, 시비 40%, 교육청 30%
시행주체	사천시/사천시교육지원청

사업명	우리아이 건강도시락 지원
사업내용	방학 중 초등돌봄교실 종일반 이용 아동에게 점심 도시락(6,000원) 제공
사업기간	2022년01월01일 ~ 2026년12월31일
지원형태	민간보조
지원조건	도비 7.7%, 시비 62.3%, 교육청 30%
시행주체	사천시/사천시교육지원청

사업명	우리아이 건강도시락 지원(자체)
사업내용	초등돌봄교실 방학 중 도시락 제공시 공급업체 운송료 지원
사업기간	2023년01월01일 ~ 2027년12월31일
지원형태	민간보조
지원조건	시비 100%
시행주체	사천시/도시락공급업체

사업명	GAP 안전성 분석 지원
사업내용	관내 GAP 인증농가에 대한 안전성 검사비 지원, 토양용수 분석 용역 추진
사업기간	2023년01월01일 ~ 2027년12월31일
지원형태	직접수행
지원조건	국비50%, 도비 15%, 시비 35%
시행주체	사천시

사업명	GAP 위생시설 보완 지원사업
사업내용	농산물의 수확 후 위생안전 관리를 위한 농산물우수관리시설 보완 지원
사업기간	2023년01월01일 ~ 2027년12월31일
지원형태	민간보조
지원조건	국비 30%, 도비 6%, 시비 14%, 자부담 50%
시행주체	사천시/GAP인증농가단체

사업명	GAP 인증수수료 지원
사업내용	우수관리인증 신규(갱신), 유효기간 연장, 변경신청 수수료 우수관리시설 지정 신청 수수료 현지 심사를 위한 출장비
사업기간	2023년01월01일 ~ 2027년12월31일
지원형태	직접수행
지원조건	도비 30%, 시비 70%
시행주체	사천시

사업명	GAP인증수수료 지원사업(자체)
사업내용	GAP인증수수료 지급
사업기간	2023년01월01일 ~ 2027년12월31일
지원형태	직접수행
지원조건	시비 100%
시행주체	사천시

사업명	로컬푸드 육성사업
사업내용	로컬푸드 직매장 시설개보수
사업기간	2023년01월01일 ~ 2027년12월31일
지원형태	민간보조
지원조건	도비 30%, 시비 30%, 지부담 40%
시행주체	사천시/로컬푸드 직매장

□ 목적 및 주요내용

○ 목적

- 산물 소득조사 및 컨설팅을 통한 농업데이터 분석
- 농가 소득향상을 위한 수출활성화
- 정보화 농업인 및 벤처농업인 육성

○ 주요내용

- 농산물 소득조사, 농업경영컨설팅 지원 및 농산물 수출 활성화
- 정보화농업인 및 벤처농업인 지원

□ 관련 예산사업 내역

(단위:개, 천원)

사업명	회계구분	'21결산	'22예산	'23예산	비고 (세부사업수)
농산물 수출 및 경영정보화	일반회계	433,042	597,560	1,034,034	15
농산물소득조사분석		5,040	7,560	11,080	
지역특화 농업기술정보화 인력지원		344	0	10,000	
농산물 수출촉진 자금지 원		119,108	130,000	130,000	
농산물 수출진흥 자금지 원		264,755	280,000	280,000	
정보화농업인 육성 지원		5,017	0	18,000	
수출탑 수상농가 인센티 브 지원		4,000	4,000	4,000	
정보화농업 활성화 지원		3,000	3,000	5,500	
신선농산물 수출농가 경 쟁력 제고지원		0	122,000	141,000	
벤처농업인 육성 지원		0	0	8,000	
사천물 운영		31,778	51,000	104,000	
직거래장터 운영		0	0	23,000	
K-농산물 전략품목 포장 재 통합지원		0	0	127,009	
K-농산물 전략품목 공동 출하 통합지원		0	0	112,445	
수출농가 종자대 지원		0	0	40,000	
해외 신시장 개척 마케팅 비 지원		0	0	20,000	

□ 관련 예산사업 개요

사업명	농산물소득조사분석
사업내용	42농가에 대한 품목별 생산량, 조수입, 경영비 조사
사업기간	2023년01월01일 ~ 2027년12월31일
지원형태	직접수행
지원조건	국비 100%
시행주체	사천시

사업명	지역특화 농업기술정보화 인력지원
사업내용	지역특화농업기술 경영정보 DB화 인력지원
사업기간	2023년01월01일 ~ 2027년12월31일
지원형태	직접수행
지원조건	국비 40%, 시비 60%
시행주체	사천시

사업명	농산물 수출촉진 자금지원
사업내용	농산물 수출촉진 자금지원(수출농가)
사업기간	2023년01월01일 ~ 2027년12월31일
지원형태	직접수행
지원조건	도비 100%
시행주체	사천시/관내 수출농가

사업명	농산물 수출진흥 자금지원
사업내용	우수 수출농가 종자 및 참석자 실비보상, 농산물 수출촉진자금 지원, 농산물 수출포장재 지원
사업기간	2023년01월01일 ~ 2027년12월31일
지원형태	직접수행
지원조건	시비 100%
시행주체	사천시/관내 수출농가

사업명	정보화농업인 육성 지원
사업내용	농업기술센터 주관 정보화 교육 추진, 농업법인체 중앙및 도단위 교육 실비보상, 농업인 정보화 중앙단위 교육 참석자 실비보상, 농산물 홍보비 지원 등
사업기간	2023년01월01일 ~ 2027년12월31일
지원형태	직접수행
지원조건	시비 100%
시행주체	사천시/정보화농업인 단체

사업명	수출탑 수상농가 인센티브 지원
사업내용	관내 수출농가 수출탑 수상 인센티브 지원
사업기간	2023년01월01일 ~ 2027년12월31일
지원형태	민간보조
지원조건	도비 30%, 시비 70%
시행주체	사천시/전년도 수출탑 수상농가

사업명	정보화농업 활성화 지원
사업내용	정보화농업인 공동브랜드 개발, 공동이미지 마케팅 사업 정보화농업 경영역량강화 및 활성화 위한 행사 지원 등
사업기간	2022년01월01일 ~ 2026년12월31일
지원형태	민간보조
지원조건	도비 30%, 시비 70%
시행주체	사천시/정보화농업인 단체

사업명	신선농산물 수출농가 경쟁력 제고지원
사업내용	시설보완 및 현대화 지원
사업기간	2023년01월01일 ~ 2027년12월31일
지원형태	민간보조
지원조건	도비 15%, 시비 35%, 자부담 50%
시행주체	사천시/농단에 속해 있지 않은 수출농가

사업명	벤처농업인 육성 지원
사업내용	벤처농업 교육 참석자 지원, 벤처농업 현장교육 추진
사업기간	2023년01월01일 ~ 2027년12월31일
지원형태	직접수행
지원조건	시비 100%
시행주체	사천시/벤처농업인 단체

사업명	사천물 운영
사업내용	사천물 유지보수 홍보 등 위탁운영비, 사천물 입점농가 교육 참석자 실비보상 등
사업기간	2022년01월01일 ~ 2026년12월31일
지원형태	직접수행
지원조건	시비 100%
시행주체	사천시/사천물입점경영체



사업명	직거래장터 운영
사업내용	사천시 우수 농특산물 직거래 활성화로 농가 소득증대 기회 제공
사업기간	2023년01월01일 ~ 2027년12월31일
지원형태	직접수행
지원조건	시비 100%
시행주체	사천시/직거래장터 참여농가

사업명	K-농산물 전략품목 포장재 통합지원
사업내용	포장재 제작비 일부 지원
사업기간	2023년01월01일 ~ 2027년12월31일
지원형태	민간보조
지원조건	도비 15%, 시비 35%, 자부담 50%
시행주체	사천시/관내 수출농가

사업명	K-농산물 전략품목 공동출하 통합지원
사업내용	수출물량을 기준으로 생산자단체 공동출하 비용 일부 지원
사업기간	2023년01월01일 ~ 2027년12월31일
지원형태	민간보조
지원조건	도비 15%, 시비 35%, 자부담 50%
시행주체	사천시/관내 수출농가

사업명	수출농가 종자대 지원
사업내용	수출농가 종자대(종균대 등) 지원
사업기간	2023년01월01일 ~ 2027년12월31일
지원형태	민간보조
지원조건	시비 50%, 자부담 50%
시행주체	사천시/관내 수출농가

사업명	해외 신시장 개척 마케팅비 지원
사업내용	신선농산물 해외 신시장 개척 및 마케팅 활동비 지원
사업기간	2023년01월01일 ~ 2027년12월31일
지원형태	민간보조
지원조건	도비 30%, 시비 70%
시행주체	사천시/관내 수출농가

단위사업

식량안정생산

□ 목적 및 주요내용

○ 목적

- 신기술 보급을 통한 생산비 절감으로 농가소득향상 및 경쟁력 향상
- 수도, 전작물 단지화에 의한 생산량 확대 및 병해충 예찰방제
- 직불금을 통한 대상품목 재배농가의 안정적인 소득보전

○ 주요내용

- 규모화된 기계화 단지 조성으로 생산비, 노동력 절감
- 안정적인 생산체계 구축 및 병해충 방제
- 직불금 보상금 지급

□ 관련 예산사업 내역

(단위:개, 천원)

사업명	회계구분	'21결산	'22예산	'23예산	비고 (세부사업수)
식량안정생산	일반회계	14,378,811	7,558,188	8,551,181	25
농작물 병해충 방제비		51,700	51,700	37,900	
농업 기상관측시스템 고도화		0	0	20,000	
병해충 관찰포 운영		1,415	1,500	1,800	
병해충 예찰포, 진단실 운영		21,583	26,000	25,000	
유해 야생동물 포획시설 지원		4,800	5,280	3,960	
기본형 공익직접지불사업		11,167,087	4,000,000	4,000,000	
기본형 공익직접지불사업 행정경비 지원(지원)		69,992	72,608	77,280	
논활용(논이모작) 직접지불사업		333,266	330,000	330,000	
밭작물 육성지원		55,510	63,000	75,600	
지역농촌지도사업활성화(전환사업)		0	0	100,000	
고품질 쌀 생산단지 조성		84,000	84,000	77,000	
논 타작물재배지원		47,364	71,200	90,000	
벼 병해충 방제		341,963	353,500	256,000	
쌀 생산소비 다양화 단지 조성		11,200	11,200	5,600	
식량생산 다목적창고지원		0	0	60,000	
외래·검역병해충 신속대응 예찰 방제단 운영		26,237	30,000	30,000	
벼 미소독종자 키다리병 방제기술 시범		0	0	4,800	
벼 신품종 증식단지 시범		0	30,000	30,000	
병해충진단실 운영 개선		0	0	6,000	

사업명	회계구분	'21결산	'22예산	'23예산	비고 (세부사업수)
쌀 전업농 정보신문 구독료 지원사업		25,200	25,200	23,832	
벼 재배농가 경영안정자금 지원		1,063,101	1,180,000	1,180,000	
토종농산물 소득보전 직불제		0	1,000	1,830	
고품질 우리밀 전문단지 육성		0	0	75,000	
고품질 쌀 안정생산		1,074,393	1,222,000	1,789,579	
논 타작물 육성지원		0	0	250,000	

□ 관련 예산사업 개요

사업명	농작물 병해충 방제비
사업내용	병해충 예찰 및 방제사업 추진
사업기간	2023년01월01일 ~ 2027년12월31일
지원형태	민간보조
지원조건	국비 50%, 시비 50%
시행주체	사천시/농업인

사업명	농업 기상관측시스템 고도화
사업내용	기상관측센서 전원장비 등 유지보수
사업기간	2023년01월01일 ~ 2023년12월31일
지원형태	직접수행
지원조건	국비 50%, 시비 50%
시행주체	사천시

사업명	병해충 관찰포 운영
사업내용	병해충 예찰 및 방제사업 추진
사업기간	2023년01월01일 ~ 2027년12월31일
지원형태	직접수행
지원조건	국비 50%, 시비 50%
시행주체	사천시

사업명	병해충 예찰포, 진단실 운영
사업내용	병해충 예찰 및 방제사업 추진
사업기간	2023년01월01일 ~ 2027년12월31일
지원형태	직접수행
지원조건	국비 50%, 시비 50%
시행주체	사천시

사업명	유해 야생동물 포획시설 지원
사업내용	멧돼지 등 유해 야생동물로 인한 농작물 피해를 예방하기 위하여, 유해 야생 동물 포획시설 설치비 지원
사업기간	2023년01월01일 ~ 2027년12월31일
지원형태	민간보조
지원조건	국비 40%, 도비 12%, 시비 28%, 자부담 20%
시행주체	사천시/농업인

사업명	기본형 공익직접지불사업
사업내용	기본형 공익직접지불금
사업기간	2023년01월01일 ~ 2027년12월31일
지원형태	직접수행
지원조건	국비 100%
시행주체	사천시

사업명	기본형 공익직접지불사업 행정경비 지원(지원)
사업내용	직불제 행정운영비
사업기간	2023년01월01일 ~ 2027년12월31일
지원형태	직접수행
지원조건	국비 100%
시행주체	사천시

사업명	논활용(논이모작) 직접지불사업
사업내용	논활용직불금
사업기간	2023년01월01일 ~ 2027년12월31일
지원형태	직접수행
지원조건	국비 100%
시행주체	사천시

사업명	밭작물 육성지원
사업내용	우리밀 생산지원사업, 논콩재배 일관 기계화 시범, 논 타작물 작부체계 개선기술 시범
사업기간	2023년01월01일 ~ 2027년12월31일
지원형태	민간보조
지원조건	도비 14%, 시비 56%, 자부담 30%
시행주체	사천시/농업인

사업명	지역농촌지도사업활성화(전환사업)
사업내용	우리밀 품질 분석기
사업기간	2023년01월01일 ~ 2023년12월31일
지원형태	직접수행
지원조건	도비 65%, 시비 35%
시행주체	사천시

사업명	고품질 쌀 생산단지 조성
사업내용	농약을 제외한 종자대, 소모성 농자재, 포장재 개발 및 제작
사업기간	2023년01월01일 ~ 2027년12월31일
지원형태	민간보조
지원조건	도비 14%, 시비 56%, 자부담 30%
시행주체	사천시/농업인

사업명	논 타작물재배지원
사업내용	쌀적정생산 농지 보상금 지급
사업기간	2023년01월01일 ~ 2027년12월31일
지원형태	직접수행
지원조건	도비20%, 시비80%
시행주체	사천시

사업명	벼 병해충 방제
사업내용	방제신청면적 지원(무인헬기,광역방제기,일반방제 등), 농약안전사용장비 공급
사업기간	2023년01월01일 ~ 2027년12월31일
지원형태	직접수행
지원조건	도비 20%, 시비 80%
시행주체	사천시

사업명	쌀 생산소비 다양화 단지 조성
사업내용	농약을 제외한 종자대, 소모성 농자재, 포장재 개발 및 제작
사업기간	2023년01월01일 ~ 2027년12월31일
지원형태	민간보조
지원조건	도비 20%, 시비 50%, 자부담 30%
시행주체	사천시/농업인

사업명	식량생산 다목적창고지원
사업내용	농산물 농기자재보관, 선별 등 다목적 활용 창고 신축
사업기간	2023년01월01일 ~ 2023년12월31일
지원형태	민간보조
지원조건	도비 10%, 시비 40%, 자부담 50%
시행주체	사천시/농업인

사업명	외래·검역병해충 신속대응 예찰 방제단 운영
사업내용	농작물 병해충 예찰 방제단 운영비
사업기간	2023년01월01일 ~ 2027년12월31일
지원형태	직접수행
지원조건	도비 30%, 시비 70%
시행주체	사천시

사업명	벼 미소독종자 키다리병 방제기술 시범
사업내용	온탕소독기, 육묘가본담 방제약제 등
사업기간	2023년01월01일 ~ 2023년12월31일
지원형태	민간보조
지원조건	도비 30%, 시비 50%, 자부담 20%
시행주체	사천시/농업인

사업명	벼 신품종 증식단지 시범
사업내용	채종단지 운영을 위한 종자, 농자재, 수확 후 관리시설 등
사업기간	2023년01월01일 ~ 2027년12월31일
지원형태	민간보조
지원조건	도비 30%, 시비 70%
시행주체	사천시/농업인

사업명	병해충진단실 운영 개선
사업내용	병해충 종합검정 능력 개선 기자재 구입
사업기간	2023년01월01일 ~ 2023년12월31일
지원형태	직접수행
지원조건	도비 30%, 시비 70%
시행주체	사천시

사업명	쌀 전업농 정보신문 구독료 지원사업
사업내용	쌀전업농 농업전문지 구독료 지원
사업기간	2023년01월01일 ~ 2027년12월31일
지원형태	직접수행
지원조건	도비 20%, 시비 80%
시행주체	사천시

사업명	벼 재배농가 경영안정자금 지원
사업내용	벼 재배생산에 종사하는 농업인에게 예산의 범위에서 벼 경영안정자금 지원
사업기간	2023년01월01일 ~ 2027년12월31일
지원형태	직접수행
지원조건	도비 20%, 시비 80%
시행주체	사천시

사업명	토종농산물 소득보전 직불제
사업내용	토종농산물의 보존 육성을 위해 재배 농업인 등에 대한 소득보전 및 생산비 일부 지원
사업기간	2023년01월01일 ~ 2027년12월31일
지원형태	직접수행
지원조건	도비 20%, 시비 80%
시행주체	사천시

사업명	고품질 우리밀 전문단지육성
사업내용	교육 및 생산자재 지원
사업기간	2023년01월01일 ~ 2027년12월31일
지원형태	민간보조
지원조건	시비 70% 자부담 30%
시행주체	사천시/농업인

사업명	고품질 쌀 안정생산
사업내용	예찰포 관리보조, 자동기상관측장비 관리, 병해충 발생정보 수집, 농촌일손돕기 재료 구입, 벼 병해충 방제농약 구입, 식량산업종합계획 수립 용역, 농작물 표본제작 및 품질분석, 쌀전업농 행사 및 교육, 고품질 쌀생산 맞춤형 비료 지원, 재해대비 예비요판 설치, 벼 육묘 인공상토, 매트 공급, 식량 생력화 재배기술 지원
사업기간	2023년01월01일 ~ 2027년12월31일
지원형태	민간보조
지원조건	예찰포 관리보조, 자동기상관측장비 관리, 병해충 발생정보 수집, 농촌일손돕기 재료 구입, 벼 병해충 방제농약 구입, 식량산업종합계획 수립 용역, 농작물 표본제작 및 품질분석, 쌀전업농 행사 및 교육, 고품질 쌀생산 맞춤형 비료 지원, 재해대비 예비요판 설치 : 시비 100% 벼 육묘 인공상토, 매트 공급 : 시비 50%, 자부담 50% 식량 생력화 재배기술 지원 : 시비 50%, 자부담 50% 벼 병해충 공동방제 대행료 사업 : 시비 55%, 자부담 45%
시행주체	사천시/농업인

사업명	논 타작물 육성지원
사업내용	논 타작물 단지화 조성 시설장비 지원, 논 타작물 선별비지원
사업기간	2023년01월01일 ~ 2027년12월31일
지원형태	민간보조
지원조건	논 타작물 단지화 조성 시설장비 지원 : 시비 50%, 자부담 50% 논 타작물 선별비지원 : 시비 100%
시행주체	사천시/농업인



단위사업

FTA 극복 활력화

□ 목적 및 주요내용

○ 목적

- FTA/DDA 등에 대응하여 원예시설의 현대화, 규모화 지원으로 원예작물의 품질개선 및 안정적인 생산기반 구축

○ 주요내용

- 노후화된 원예작물 재배시설 개보수 및 현대화
- 지역특화 작목 육성을 위한 권역별 유망작목 발굴 지원
- 농산물 품질개선 및 생산성 향상을 위한 기자재 지원

□ 관련 예산사업 내역

(단위:개, 천원)

사업명	회계구분	'21결산	'22예산	'23예산	비고 (세부사업수)
FTA 극복 활력화	일반회계	2,081,825	2,111,460	2,903,279	31
농작물재해보험 지원		692,000	296,000	296,000	
초등돌봄교실 과일간식 지원		52,660	52,660	60,000	
어린이집 과일간식 지원		0	0	140,679	
농업 신기술 시범(원예기술분야)		26,000	50,000	40,000	
고추비가림재배시설 지원		68,829	75,000	75,000	
농업분야 에너지절감시설 지원		126,677	150,000	150,000	
시설원예현대화 지원		181,543	250,000	250,000	
원예분야 ICT 융복합 지원		28,800	60,000	60,000	
스마트 팜 현장지원센터 운영		18,900	18,900	14,000	
과수고품질시설현대화 지원		93,011	30,000	60,000	
특용작물시설현대화 지원		11,949	12,000	12,000	
농작물 병해충방제비 지원(원예)		36,300	36,300	70,000	
농작물 병해충 관찰포 운영지원(원예)		2,100	2,100	2,100	
시설원예 연작장해 경감제 지원		1,650	10,000	10,000	
시설하우스 연질강화필름 지원		16,667	20,000	20,000	
원예작물 하우스 생산시설 현대화 지원		78,439	100,000	150,000	
딸기 우량모주(원묘) 지원		7,440	15,000	15,000	
고품질 양파, 마늘 생산기계화 지원(맞춤형 농기계 지원)		0	0	5,000	

사업명	회계구분	'21결산	'22예산	'23예산	비고 (세부사업수)
영농활용 우수과제 지역 맞춤형 신기술 보급		0	56,000	80,000	
딸기 삼목기술 적용 우량 모주 생산시범		0	0	40,000	
시설원에 환경변화 대응 기술 시범		0	0	40,000	
이상기상 대응 과원 피해 예방 기술확산 시범		0	0	40,000	
베리류 다수확 용기재배 과원모델 시범		0	40,000	40,000	
과수 수정용 꽃가루 지원		9,000	9,000	30,000	
신소득 과실생산시설 현 대화		14,228	15,000	50,000	
과원관리 생력기계화 지 원(맞춤형 농기계 지원)		30,000	30,000	50,000	
과수 자연재해 경감 지원		0	34,000	34,000	
화훼 생산시설 현대화사 업		6,927	5,000	10,000	
약용작물 안정생산 지원		2,500	2,500	27,500	
원예작물 병해충 예찰 및 방제 시범		15,000	15,000	15,000	
FTA극복 활력화 사업		561,205	727,000	1,017,000	

□ 관련 예산사업 개요

사업명	농작물재해보험 지원
사업내용	농작물 재해보험 지원
사업기간	2023년01월01일 ~ 2027년12월31일
지원형태	민간보조
지원조건	국비 50%, 도비 10%, 시비 30%, 자부담 10% * 국비 50%는 국가 직접 지원/ 예산편성 도비, 시비
시행주체	사천시/농협손해보험

사업명	초등돌봄교실 과일간식 지원
사업내용	전국 초등학교 방과 후 돌봄교실을 이용하는 학생을 대상으로 과일간식(1인 150g 내외) 제공
사업기간	2023년01월01일 ~ 2027년12월31일
지원형태	직접수행
지원조건	국비 50%, 도비 15%, 시비 35%
시행주체	사천시

사업명	어린이집 과일간식 지원
사업내용	만 1세 이상 관내 어린이집 이용 어린이를 대상으로 과일간식(1인 100g 내외) 제공
사업기간	2023년01월01일 ~ 2023년12월31일
지원형태	직접수행
지원조건	도비 30%, 시비 70%
시행주체	사천시

사업명	농업 신기술 시범(원예기술분야)
사업내용	신기술 시범사업 추진
사업기간	2023년01월01일 ~ 2027년12월31일
지원형태	민간보조
지원조건	국비 50%, 지방비 50%
시행주체	사천시/농업인

사업명	고추비가림재배시설 지원
사업내용	고추비가림재배시설 지원
사업기간	2023년01월01일 ~ 2027년12월31일
지원형태	민간보조
지원조건	국비 20%, 도비 9%, 시비 21%, 용자 30%, 자부담 20%
시행주체	사천시/농업인

사업명	농업분야 에너지절감시설 지원
사업내용	에너지 절감형 난방, 보온시설 설치 지원
사업기간	2023년01월01일 ~ 2027년12월31일
지원형태	민간보조
지원조건	국비 20%, 도비 9%, 시비 21%, 용자 30%, 자부담 20%
시행주체	사천시/농업인

사업명	시설원예현대화 지원
사업내용	양액재배시설, 자동개폐기, 냉난방 보온시설 지원 등
사업기간	2023년01월01일 ~ 2027년12월31일
지원형태	민간보조
지원조건	국비 20%, 도비 9%, 시비 21%, 용자 30%, 자부담 50%
시행주체	사천시/농업인

사업명	원예분야 ICT 융복합 지원
사업내용	복합, 단순 환경제어 시스템 설치
사업기간	2023년01월01일 ~ 2027년12월31일
지원형태	민간보조
지원조건	국비 30%, 도비 9%, 시비 21%, 자부담 40%
시행주체	사천시/농업인

사업명	스마트 팜 현장지원센터 운영
사업내용	재배현장 맞춤형 컨설팅 지원 및 부품수리, 센서교체
사업기간	2023년01월01일 ~ 2027년12월31일
지원형태	직접수행
지원조건	국비 50%, 시비 50%
시행주체	사천시

사업명	과수고품질시설현대화 지원
사업내용	관수시설 외 12종
사업기간	2023년01월01일 ~ 2027년12월31일
지원형태	민간보조
지원조건	국비 20%, 도비 9%, 시비 21%, 자부담 50%
시행주체	사천시/농업인

사업명	특용작물시설현대화 지원
사업내용	특용작물(버섯, 녹차, 약용 등)을 신성장 동력 산업으로 육성하기 위한 재배시설 개보수 지원 및 생산 기기 등 현대화 지원
사업기간	2023년01월01일 ~ 2027년12월31일
지원형태	민간보조
지원조건	국비 20%, 도비 9%, 시비 21%, 자부담 50%
시행주체	사천시/농업인

사업명	농작물 병해충방제비 지원(원예)
사업내용	검역병해충이나 돌발병해충, 기타 농촌진흥청장이 방제가 필요하다고 인정하는 병해충에 대한 방제비용 참다래 궤양병, 배 화상병, 돌발해충 방제 농약 및 자재 지원
사업기간	2023년01월01일 ~ 2027년12월31일
지원형태	직접수행
지원조건	국비 50%, 시비 50%
시행주체	사천시

사업명	농작물 병해충 관찰포 운영지원(원예)
사업내용	농업에 필요한 소모성 농자재
사업기간	2023년01월01일 ~ 2027년12월31일
지원형태	직접수행
지원조건	국비 50%, 시비 50%
시행주체	사천시

사업명	시설원예 연작장해 경감제 지원
사업내용	토양소독제, 미생물제, 토성개량제 등 토양의 물리성 개선과 병해충 경감에 적합한 농자재
사업기간	2023년01월01일 ~ 2027년12월31일
지원형태	민간보조
지원조건	도비 10%, 시비 40%, 자부담 50%
시행주체	사천시/농업인

사업명	시설하우스 연질강화필름 지원
사업내용	5년 이상 장기성 연질강화필름 자재비 지원
사업기간	2023년01월01일 ~ 2027년12월31일
지원형태	민간보조
지원조건	도비 10%, 시비 40%, 자부담 50%
시행주체	사천시/농업인

사업명	원예작물 하우스 생산시설 현대화 지원
사업내용	하우스 생산시설 현대화 지원
사업기간	2023년01월01일 ~ 2027년12월31일
지원형태	민간보조
지원조건	도비 10%, 시비 50%, 자부담 50%
시행주체	사천시/농업인

사업명	딸기 우량모주(원묘) 지원
사업내용	국산 딸기 (설향, 매향, 금실) 원묘 보급
사업기간	2023년01월01일 ~ 2027년12월31일
지원형태	민간보조
지원조건	도비 10%, 시비 40%, 자부담 50%
시행주체	사천시/농업인

사업명	고품질 양파, 마늘 생산 기계화 지원(맞춤형 농기계 지원)
사업내용	마늘파종기, 선별기, 쪽분리기 등
사업기간	2023년01월01일 ~ 2027년12월31일
지원형태	민간보조
지원조건	도비 15%, 시비 35%, 자부담 50%
시행주체	사천시/농업인

사업명	영농활용 우수과제 지역 맞춤형 신기술 보급
사업내용	기반시설, 장비, 종묘비, 재료비 등
사업기간	2023년01월01일 ~ 2027년12월31일
지원형태	민간보조
지원조건	작목반, 연구회, 법인 등
시행주체	사천시/농업인

사업명	딸기 삼목기술 적용 우량 모주 생산시범
사업내용	육묘시설 지원
사업기간	2023년01월01일 ~ 2027년12월31일
지원형태	민간보조
지원조건	도비 30%, 시비 50%, 자부담 20%
시행주체	사천시/농업인

사업명	시설원에 환경변화 대응기술 시범
사업내용	에너지절감패키지, 고온피해경감시설 등 지원
사업기간	2023년01월01일 ~ 2027년12월31일
지원형태	민간보조
지원조건	도비 30%, 시비 50%, 자부담 20%
시행주체	사천시/농업인

사업명	이상기상 대응 과원 피해예방 기술확산 시범
사업내용	(저온대응) 열풍 개량형 방상팬, 열원 순환팬, 관수시설 활용 동상해 방지기술 등 (고온대응) 햇빛차단망 시설, 시설하우스 공기순환팬, 미세살수장치 (재해대응) 결실 품질향상 및 예찰 방제자재
사업기간	2023년01월01일 ~ 2027년12월31일
지원형태	민간보조
지원조건	도비 30%, 시비 50%, 자부담 20%
시행주체	사천시/농업인

사업명	베리류 다수확 용기재배 과원모델 시범
사업내용	양액조성 및 공급자재(양액공급기, 점적호스, 양액비료 등) 용기재배 관련 자재(용기, 피트모스, 톱밥 등)
사업기간	2023년01월01일 ~ 2027년12월31일
지원형태	민간보조
지원조건	도비 30%, 시비 50%, 자부담 20%
시행주체	사천시/농업인

사업명	과수 수정용 꽃가루 지원
사업내용	과수 수정용 꽃가루 지원
사업기간	2023년01월01일 ~ 2027년12월31일
지원형태	민간보조
지원조건	도비 10%, 시비 40%, 자부담 50%
시행주체	사천시/농업인

사업명	신소득 과실생산시설 현대화
사업내용	기후 변화 대응 신소득 작목 개발 및 육성 지원
사업기간	2023년01월01일 ~ 2027년12월31일
지원형태	민간보조
지원조건	도비 10%, 시비 40%, 자부담 50%
시행주체	사천시/농업인

사업명	과원관리 생력기계화 지원(맞춤형 농기계 지원)
사업내용	병충해 방제방비, 고소작업차 등 생력 농기계
사업기간	2023년01월01일 ~ 2027년12월31일
지원형태	민간보조
지원조건	도비 10%, 시비 40%, 자부담 50%
시행주체	사천시/농업인

사업명	과수 자연재해 경감 지원
사업내용	동절기, 서리 및 저온 고온 등 기상피해 예방
사업기간	2023년01월01일 ~ 2027년12월31일
지원형태	민간보조
지원조건	관내 과수 농업인
시행주체	사천시/농업인

사업명	화훼 생산시설 현대화사업
사업내용	양액재배시설, 자동개폐시설, 보온커튼 등
사업기간	2023년01월01일 ~ 2027년12월31일
지원형태	민간보조
지원조건	도비 20%, 시비 30%, 자부담 50%
시행주체	사천시/농업인

사업명	약용작물 안정생산 지원
사업내용	약용작물재배단지 조성(약용작물의 종근·종묘, 방초용자재, 지주시설, 고정핀, 관수시설, 양·배수시설) 및 국내산 약용 작물(한약재 포함) 품질검사비(정밀검사, 중금속, 잔류농약, 기타 위해물질)
사업기간	2023년01월01일 ~ 2027년12월31일
지원형태	민간보조
지원조건	도비 20%, 시비 30%, 자부담 50%
시행주체	사천시/농업인

사업명	원예작물 병해충 예찰 및 방제 시범
사업내용	과수화상병, 딸기세균무늬병, 자두공보병, 참다래게양병 등 원예병해충의 분포조사 및 발생시군 대상 사전예찰·사후방제 지원 등
사업기간	2023년01월01일 ~ 2027년12월31일
지원형태	직접수행
지원조건	도비 30%, 시비 70%
시행주체	사천시

사업명	FTA극복 활력화 사업
사업내용	기능성 과실봉지 지원, 참다래 상품종 단지 육성, 읍면동 원예분야 현장애로 지원사업, 고추 건조기 지원사업, 딸기 고설베드 지원사업, 에너지절감 원적외선 공간난방 시범사업, 원예작물 안정생산 지원사업
사업기간	2023년01월01일 ~ 2027년12월31일
지원형태	민간보조
지원조건	시비 50%, 자부담 50%
시행주체	사천시/농업인



단위사업

농기계이용증대

□ 목적 및 주요내용

○ 목적

- 농기계 이용 촉진으로 생산성 향상 및 소득증대 기여
- 중,소형 맞춤형 농기계 보급사업으로 안정적인 영농기반 확충
- 농기계 안전사용 교육지원 및 확대

○ 주요내용

- 농기계 임대사업 추진 : 95종 /380대
- 맞춤형 중소형 농기계 보조지원
- 오지마을 농기계 이용 증진을 위한 순회수리, 교육실시

□ 관련 예산사업 내역

(단위:개, 천원)

사업명	회계구분	'21결산	'22예산	'23예산	비고 (세부사업수)
농기계이용증대	일반회계	442,452	620,130	837,830	11
농기계임대사업		74,692	63,000	80,000	
맞춤형 중소형 농기계 보급사업		160,000	160,000	354,100	
교육용 농업기계 지원		5,982	6,000	34,000	
농기계순회 수리 지원		46,896	28,000	44,000	
농기계 교육훈련사업-기술지원		45,327	45,500	26,500	
농업기계 등화장치 부착 지원		10,200	8,300	8,300	
농업기계 안전교육 지원		11,509	10,000	14,000	
농기계 보험료 지원		33,883	53,330	53,330	
서부분소 임대사업소		19,303	10,000	43,000	
노후 농업기계 미세먼지 저감대책 시범사업		34,660	236,000	159,600	
자동 유류 급유기 지원사업		0	0	21,000	

□ 관련 예산사업 개요

사업명	농기계임대사업
사업내용	임대사업용 농기계 구입 및 운영 등
사업기간	2023년01월01일 ~ 2027년12월31일
지원형태	직접수행
지원조건	시비 100%
시행주체	사천시

사업명	맞춤형 중소형 농기계 공급사업
사업내용	다목적 살포기, 보행형관리기, 논두렁조성기, 호스릴, 전동운반차 등 보조지원 공급
사업기간	2023년01월01일 ~ 2027년12월31일
지원형태	민간보조
지원조건	도비 15%, 시비 35%, 자부담 50%
시행주체	사천시/농업인

사업명	교육용 농업기계 지원
사업내용	교육용 농업기계 도입
사업기간	2023년01월01일 ~ 2027년12월31일
지원형태	직접수행
지원조건	국비 50%, 시비 50%
시행주체	사천시

사업명	농기계순회 수리 지원
사업내용	농기계순회수리 인력 운용, 농기계순회수리 부품구입, 농업기계화구축 장비 지원
사업기간	2023년01월01일 ~ 2027년12월31일
지원형태	직접수행
지원조건	시비 100%
시행주체	사천시

사업명	농기계 교육훈련사업-기술지원
사업내용	교육훈련 인건비, 교육훈련용 장비구입, 농업기계관련 교육 일반운영비, 국내여비지원
사업기간	2023년01월01일 ~ 2027년12월31일
지원형태	직접수행
지원조건	도비 37% , 시비 63%
시행주체	사천시

사업명	농업기계 등화장치 부착지원
사업내용	경운기, 트랙터등에 등화장치 부착.
사업기간	2023년01월01일 ~ 2027년12월31일
지원형태	직접수행
지원조건	국비 40%, 도비 12% , 시비 48%
시행주체	사천시

사업명	농업기계 안전교육 지원
사업내용	교육 장비 수리 재료 구입 및 농업인 교육 훈련지원
사업기간	2023년01월01일 ~ 2027년12월31일
지원형태	직접수행
지원조건	국비 50%, 시비 50%
시행주체	사천시

사업명	농기계 보험료 지원
사업내용	농가 부담 보험료의 일부를 지원
사업기간	2023년01월01일 ~ 2027년12월31일
지원형태	직접수행
지원조건	도비 12%, 시비 28%, 자부담 60% 농가당 5천만원(5천만원 이상 가입금액의 보험료는 자부담)
시행주체	사천시

사업명	서부분소 임대사업소
사업내용	신축 서부분소 임대사업소 운영
사업기간	2023년01월01일 ~ 2027년12월31일
지원형태	직접수행
지원조건	시비 100%
시행주체	사천시

사업명	노후 농업기계 미세먼지 저감대책 시범사업
사업내용	경유 농업기계(트랙터, 콤바인) 조기폐차 보조금 신청자
사업기간	2023년01월01일 ~ 2026년12월31일
지원형태	민간보조
지원조건	국비 50%, 도비 15%, 시비 35%
시행주체	사천시/농업인

사업명	자동 유류 급유기 지원사업
사업내용	자동 유류 급유기 지원
사업기간	2023년01월01일 ~ 2026년12월31일
지원형태	민간보조
지원조건	시비 50%, 자부담 50%
시행주체	사천시/농업인



# 사업소



<b>전략목표</b>	품격 높은 교육도시, 평생학습 실천도시 깨끗하고 쾌적한 시민 생활환경 조성 맑고 깨끗한 물 안정적 공급 및 하수처리시설 확충, 관리
<b>[소관실국]</b>	사업소

## 1. 기본방향

- 품격 높은 교육도시, 평생학습 실천도시
- 깨끗하고 쾌적한 시민 생활환경 조성
- 맑고 깨끗한 물 안정적 공급 및 하수처리시설 확충, 관리

### < 정책사업목표 현황 >

(단위:개, 천원)

정책사업목표	성과 지표수	단위 사업수	예산액
평생학습 실천 및 미래인재 양성	3	3	8,985,185
쾌적한 환경 조성	2	3	14,258,722
하수처리시설 정비 및 유지 관리로 공공수역 수질보존	3	3	20,762,466
시민이 안심하고 먹을 수 있는 물 공급	2	2	6,035,810
체계적인 지하수개발 및 보전관리	1	1	429,100

## 2. 조직 및 인력현황

(단위 : 명)

부서명	정원				현원	계단위 직제명
	계	4급이상	5급	6급이하		
계	54	0	3	51	54	
평생학습센터	15	0	1	14	15	평생학습팀, 교육지원팀, 도서관지원팀
환경사업소	17	0	1	16	17	청소팀, 청소시설팀, 폐기물관리팀
상하수도사업소	22	0	1	21	22	운영지원팀, 수도시설팀, 하수관리팀 하수시설팀

## 3. 예산현황

(단위: 천원, %)

구 분	예 산 액		전년도예산액		비교증감	
	구성비	구성비	구성비	증감률		
계	58,736,663	100.00 %	63,174,680	100.00 %	△4,438,017	△7.02%
정 책 사 업	50,471,283	85.93 %	56,130,328	88.85 %	△5,659,045	△10.08%
행 정 운 영 경 비	4,184,126	7.12 %	4,094,352	6.48 %	89,774	2.19%
인 력 운 영 비	4,055,146	6.90 %	3,942,752	6.24 %	112,394	2.85%
기 본 경 비	128,980	0.22 %	151,600	0.24 %	△22,620	△14.92%
재 무 활 동	4,081,254	6.95 %	2,950,000	4.67 %	1,131,254	38.35%

**정책사업목표**

**평생학습 실천 및 미래인재 양성**

**(1) 주요내용**

- 일상이 학습이 되는 시민 평생학습 추진
- 학점은행제 교육훈련기관 운영
- 창의적인 미래인재 양성
- 시민이 행복한 도서관 문화 조성
- 사천시립도서관 건립·운영

**(2) 성과지표 및 목표치 설정**

< 성과지표별 목표치 설정 >

성과지표(단위)	지표 유형	가중치	실적 및 목표치					측정산식 또는 측정방법	자료수집 방법/출처	
			구분	21	22	23	24			25
평생학습센터 운영 실적(%)	핵심	35	목표	57	57	57	58	59	수료인원/수강인원 *100	운영결과보고
			실적	56	64					
지역인재 양성(사업/백만원)	핵심	35	목표	20/2,600	20/2,700	20/2,700	20/2,800	20/2,900	학교교육경비 지원 사업	사업정산보고
			실적	14/3,100	16/2,517					
어린이도서관 운영 실적(명)	핵심	30	목표	15,100	15,200	18,000	19,000	20,000	이용자수	운영결과보고
			실적	15,500	17,000					

< 성과지표별 목표치 설정 근거 >

- 평생학습센터 운영 실적
  - 전년도 실적
- 지역인재 양성
  - 전년대비 상황
- 어린이도서관 운영 실적
  - 전년대비 상황



단위사업

평생학습 지원

□ 목적 및 주요내용

○ 목적

- 시민의 눈높이에 맞춘 체계적인 교육으로 생활 속의 평생학습 실천
- 평가인정 학습과정 학점 이수를 통한 학위 및 자격증 취득 기회 제공

○ 주요내용

- 맞춤형 프로그램 운영
- 사천아카데미 운영
- 찾아가는 행복학습센터 운영
- 대학교 평생교육원 수강료 지원
- 학점은행제 교육훈련기관 운영
- 장애인평생교육시설 지원
- 휴가철 단기 테마 강좌 운영

□ 관련 예산사업 내역

(단위:개, 천원)

사업명	회계구분	'21결산	'22예산	'23예산	비고 (세부사업수)
평생학습 지원	일반회계	211,494	364,600	454,100	6
평생학습센터 운영		77,343	86,000	136,000	
평생교육프로그램 지원		62,616	138,400	138,400	
찾아가는 행복학습센터 운영		0	24,200	23,900	
휴가철 단기 테마강좌 운영		0	0	10,800	
학점은행제 교육훈련기관 운영		71,535	76,000	85,000	
장애인평생교육시설 지원		0	40,000	60,000	

□ 관련 예산사업 개요

사업명	평생학습센터 운영
사업내용	평생학습도시 업무추진, 평생학습센터 시설 관리 및 운영
사업기간	2023년01월01일 ~ 2027년12월31일
지원형태	직접수행
지원조건	시비 100%
시행주체	사천시

사업명	평생교육프로그램 지원
사업내용	맞춤형 프로그램 운영, 사천아카데미 운영, 시민 평생학습 지원
사업기간	2023년01월01일 ~ 2027년12월31일
지원형태	직접수행
지원조건	시비 100%
시행주체	사천시

사업명	찾아가는 행복학습센터 운영
사업내용	마을회관, 경로당 등 근거리 학습장소 선정 운영, 주민 요구 평생학습 강좌 운영
사업기간	2023년01월01일 ~ 2027년12월31일
지원형태	직접수행
지원조건	시비 100%
시행주체	사천시

사업명	휴가철 단기 테마강좌 운영
사업내용	장기 참석이 어려운 시민들을 위하여 휴가철 단기 강좌를 개설 운영코자 함
사업기간	2023년01월01일 ~ 2027년12월31일
지원형태	직접수행
지원조건	시비 100%
시행주체	사천시

사업명	학점은행제 교육훈련기관 운영
사업내용	학점은행제 학습과정 운영 강사료, 학점은행제 홍보물 제작
사업기간	2023년01월01일 ~ 2027년12월31일
지원형태	직접수행
지원조건	시비 100%
시행주체	사천시

사업명	장애인평생교육시설 지원
사업내용	장애인평생교육 시설운영비 및 장애인 대상 평생교육프로그램 운영비 지원
사업기간	2023년01월01일 ~ 2027년12월31일
지원형태	민간보조
지원조건	도비 30%, 시비 70%
시행주체	사천시/사천장애인평생학교

단위사업

교육재정 지원

□ 목적 및 주요내용

○ 목적

- 교육의 질 향상 및 품격 높은 교육도시 기반 조성
- 사교육비 부담 경감, 수요자 중심 맞춤형 교육지원으로 미래인재 양성

○ 주요내용

- 학교 교육경비보조금 지원 사업
- 서민자녀 교육지원 사업
- 고등학교 무상교육경비 전출
- (재)사천시인재육성장학재단 운영 및 장학사업
- 중·고등학생 교복비 지원
- 행복교육지구 운영
- 용남중학교 미래교육관 증축지원
- 직업계고 직업교육 혁신지구 사업
- 초등학교 입학 축하금 지원

□ 관련 예산사업 내역

(단위:개, 천원)

사업명	회계구분	'21결산	'22예산	'23예산	비고 (세부사업수)
교육재정 지원	일반회계	3,096,620	3,553,446	4,731,899	10
인재육성 추진		1,570,756	1,763,800	1,771,800	
교육환경 개선		288,000	310,000	328,000	
행복교육지구 운영		285,749	300,000	300,000	
미래인재양성캠프 운영		0	80,000	80,000	
경상남도 교육지원사업		151,773	225,000	186,336	
용남중학교 미래교육관 증축 지원		0	0	1,000,000	
중·고등학생 교복비 지원		558,600	633,600	642,600	
직업계고 직업교육 혁신지구 사업		0	0	100,000	
고등학교 무상교육경비 전출		241,742	241,046	228,163	
초등학교 입학 축하금 지원		0	0	95,000	

□ 관련 예산사업 개요

사업명	인재육성 추진
사업내용	(재)사천시인재육성장학재단 출연금 학교 교육경비 지원 16개 사업
사업기간	2023년01월01일 ~ 2027년12월31일
지원형태	기타
지원조건	시비 100%
시행주체	사천시

사업명	교육환경 개선
사업내용	고등학교 교육경비 지원 : 고등학교 8개교 서부 3개면 지역 학생 등하교 시 통학차량 운영 지원
사업기간	2023년01월01일 ~ 2027년12월31일
지원형태	기타
지원조건	시비 100%
시행주체	사천시/교육기관

사업명	행복교육지구 운영
사업내용	마을학교 및 마을교사 운영 지원, 교육 인프라구축 및 운영
사업기간	2023년01월01일 ~ 2027년12월31일
지원형태	기타
지원조건	시비 100%
시행주체	사천시/교육기관

사업명	미래인재양성캠프 운영
사업내용	맞춤형 교육지원사업 : 교육진로 캠프 방학기간 실시
사업기간	2023년01월01일 ~ 2027년12월31일
지원형태	기타
지원조건	시비 100%
시행주체	사천시

사업명	경상남도 교육지원사업
사업내용	바우처사업(경상남도 교육지원카드) : 초중고 1인당 10만원 지원
사업기간	2023년01월01일 ~ 2027년12월31일
지원형태	직접수행
지원조건	도비 50%, 시비 50%
시행주체	사천시

사업명	용남중학교 미래교육관 증축 지원
사업내용	1동: 다목적강당(1층 필로티 800㎡, 2층 다목적강당 920㎡) 1동: 소규모공연장(1층, 850㎡) 1동: 특별교실 5실(1층, 750㎡), 급식소(619㎡) 및 마을학교 3실(2층, 450㎡)
사업기간	2019년10월01일 ~ 2023년05월31일
지원형태	자치단체보조
지원조건	시비 100%
시행주체	사천시/교육기관

사업명	중·고등학생 교복비 지원
사업내용	동하복 교복비 지급(인당 300천원)
사업기간	2023년01월01일 ~ 2027년12월31일
지원형태	기타
지원조건	도비 30%, 시비 70%
시행주체	사천시

사업명	직업계고 직업교육 혁신지구 사업
사업내용	산·학·관 협력사업(산업수요맞춤형, 취업역량 강화 등) 지역 특화산업에 종사할 마이스터 육성사업 지역사회와 관련한 교육과정의 자체개발 사업 등 지역협업 기반으로 한 직업교육 플랫폼 구축
사업기간	2023년01월01일 ~ 2027년12월31일
지원형태	기타
지원조건	시비 100%
시행주체	사천시/교육기관

사업명	고등학교 무상교육경비 전출
사업내용	입학금, 수업료, 학교운영지원비, 교과서비
사업기간	2023년01월01일 ~ 2027년12월31일
지원형태	자치단체보조
지원조건	시비 100%(부담비율:3.82%)
시행주체	사천시

사업명	초등학교 입학 축하금 지원
사업내용	입학기준일 사천시에 주민등록(외국인 포함) 되어 있는 초등학교에 최초 입학하는 학생 축하금 지원 지원제외: 셋째자녀 입학축하금 지원 제외
사업기간	2023년01월01일 ~ 2027년12월31일
지원형태	직접수행
지원조건	시비 100%
시행주체	사천시

## 단위사업

## 도서관 운영 관리

### □ 목적 및 주요내용

#### ○ 목적

- 쾌적한 독서환경 조성과 성장기에 따른 다양한 독서 콘텐츠 제공
- 지식정보자료 확충 및 독서문화 활성화를 위한 공공·작은도서관 운영 지원
- 최초의 시립도서관 건립으로 신지식문화콘텐츠 구축

#### ○ 주요내용

- 어린이도서관 운영
- 공공도서관 자료구입비 지원
- 작은도서관 운영 지원
- 사천시립도서관 건립운영

### □ 관련 예산사업 내역

(단위:개, 천원)

사업명	회계구분	'21결산	'22예산	'23예산	비고 (세부사업수)
도서관 운영 관리	일반회계	1,182,107	9,938,825	3,799,186	7
어린이도서관 운영		190,819	201,000	275,186	
사천시어린이(영어)도서관 BTL사업(전환사업)		181,182	187,000	187,000	
북스타트사업		3,810	4,000	6,000	
공공도서관 건립(전환사업)		702,325	9,328,825	3,104,000	
공공도서관 지원		30,000	30,000	30,000	
작은도서관 운영 지원		73,971	108,000	119,000	
동서금량 생활SOC복합화 사업 작은도서관 조성(전환사업)		0	80,000	78,000	

### □ 관련 예산사업 개요

사업명	어린이도서관 운영
사업내용	어린이도서관 운영 및 시설개선, 도서 구입 등
사업기간	2023년01월01일 ~ 2027년12월31일
지원형태	직접수행
지원조건	도비 2%, 시비 98%
시행주체	사천시

사업명	사천시어린이(영어)도서관 BTL사업(전환사업)
사업내용	사천시 어린이도서관 운영 지원(어린이도서관 BTL사업 임대료 및 시설운영비 지원)
사업기간	2010년09월01일 ~ 2030년12월31일
지원형태	민간보조
지원조건	도비 38%, 시비 62%
시행주체	사천시/(주)푸른경남

사업명	복스타트사업
사업내용	유아와 부모들을 대상으로 육아 교육, 책읽기 안내 등 진행
사업기간	2023년01월01일 ~ 2027년12월31일
지원형태	직접수행
지원조건	도비 17%, 시비 83%
시행주체	사천시

사업명	공공도서관 건립(전환사업)
사업내용	도서관 1동 건립
사업기간	2019년01월01일 ~ 2023년12월31일
지원형태	직접수행
지원조건	국비 18%, 도비 10%, 시비 72%
시행주체	사천시

사업명	공공도서관 지원
사업내용	삼천포도서관 도서·자료 구입비, 사천도서관 도서·자료 구입비
사업기간	2023년01월01일 ~ 2027년12월31일
지원형태	기타
지원조건	시비 100%
시행주체	사천시

사업명	작은도서관 운영 지원
사업내용	자원봉사수당 지원, 보조금 지원(도서구입, 프로그램운영비, 시설개선)
사업기간	2023년01월01일 ~ 2027년12월31일
지원형태	민간보조
지원조건	시비 100%
시행주체	사천시



사업명	동서금량 생활SOC복합화사업 작은도서관 조성(전환사업)
사업내용	작은도서관 신축
사업기간	2023년01월01일 ~ 2025년12월31일
지원형태	직접수행
지원조건	도비 30%, 시비 70%
시행주체	사천시

**정책사업목표**

**과적한 환경 조성**

**(1) 주요내용**

- 생활폐기물 수집운반 지역책임제를 통한 효율적 수거
- 환경기초시설의 효율적 운영
- 폐기물 재활용률 제고
- 사업장 폐기물의 프로세스 관리 강화

**(2) 성과지표 및 목표치 설정**

< 성과지표별 목표치 설정 >

성과지표(단위)	지표 유형	가중치	실적 및 목표치					측정산식 또는 측정방법	자료수집 방법/출처
			구분	21	22	23	24		
생활폐기물 감량률(%)	핵심	60	목표	5	5	5	5	5	(전년도 발생량- 현년도 발생량)/ 전년도 발생량*100
			실적	5	5				
재활용 선별률(%)	핵심	40	목표	50	50	50	50	50	(재활용 선별량/ 재활용 반입량)* 100
			실적	50	50				

< 성과지표별 목표치 설정 근거 >

- 생활폐기물 감량률
  - (전년도 발생량-현년도 발생량)/전년도 발생량\*100
- 재활용 선별률
  - (재활용 선별량/재활용 반입량)\*100

단위사업

환경미화

□ 목적 및 주요내용

○ 목적

- 쾌적한 환경조성

○ 주요내용

- 환경미화
- 청소시설 관리
- 폐기물 자원화

□ 관련 예산사업 내역

(단위:개, 천원)

사업명	회계구분	'21결산	'22예산	'23예산	비고 (세부사업수)
환경미화	일반회계	3,522,747	4,257,260	6,000,497	8
청소장비 관리		506,623	567,500	1,017,500	
쓰레기종량제 추진		2,696,901	3,323,500	4,642,237	
쓰레기 불법투기 근절		33,045	87,500	77,500	
환경공무직 관리		87,070	52,900	54,400	
농촌폐비닐 수거보상금		83,645	120,000	120,000	
생활폐기물 분리배출 도 우미 사업		49,081	38,860	38,860	
방치 영농폐기물 수거처 리 사업		66,382	50,000	40,000	
아이스팩 재사용 사업		0	17,000	10,000	

□ 관련 예산사업 개요

사업명	청소장비 관리
사업내용	청소차량 유류비 및 장비유지 관리비, 청소용품 구입, 생활쓰레기 불법투기 감시 CCTV 구입 등
사업기간	2023년01월01일 ~ 2027년12월31일
지원형태	직접수행
지원조건	시비 100%
시행주체	사천시

사업명	쓰레기종량제 추진
사업내용	생활폐기물 수집운반 대행 용역비 지급(1구역, 2구역) 생활폐기물 수집운반 대행업체 평가 용역 1식 쓰레기종량제 봉투 제작(270,000천원)
사업기간	2023년01월01일 ~ 2027년12월31일
지원형태	직접수행
지원조건	시비 100%
시행주체	사천시

사업명	쓰레기 불법투기 근절
사업내용	쓰레기 불법투기 경고판 및 현수막 제작 양심화분 설치 및 유지 관리
사업기간	2023년01월01일 ~ 2027년12월31일
지원형태	직접수행
지원조건	시비 100%
시행주체	사천시

사업명	환경공무직 관리
사업내용	환경공무직 대기실 운영 및 환경공무직 안전교육, 체육행사 등
사업기간	2023년01월01일 ~ 2027년12월31일
지원형태	직접수행
지원조건	시비 100%
시행주체	사천시

사업명	농촌폐비닐 수거보상금
사업내용	농업용 폐비닐 수거 보상비 지원
사업기간	2023년01월01일 ~ 2027년12월31일
지원형태	직접수행
지원조건	국비 8.33%, 도비 8.33%, 시비 83.33%
시행주체	사천시

사업명	생활폐기물 분리배출 도우미 사업
사업내용	재활용폐기물, 음식물류 폐기물 등에 대한 올바른 분리·배출 홍보 및 계도 1회용품 사용 억제제도 안내 및 계도, 재활용 관련 교육 실시
사업기간	2023년01월01일 ~ 2027년12월31일
지원형태	직접수행
지원조건	도비 30%, 시비 70%
시행주체	사천시

사업명	방치 영농폐기물 수거처리 사업
사업내용	농지 등에 방치된 부직포, 차광막, 반사필름 등 영농폐기물 수거·처리
사업기간	2023년01월01일 ~ 2027년12월31일
지원형태	직접수행
지원조건	도비 30%, 시비 70%
시행주체	사천시

사업명	아이스팩 재사용 사업
사업내용	아이스팩 세척용품비, 차량운행 유류비 등 지원
사업기간	2023년01월01일 ~ 2027년12월31일
지원형태	직접수행
지원조건	시비 100%
시행주체	사천시

단위사업

청소시설 관리

□ 목적 및 주요내용

○ 목적

- 청소시설 관리

○ 주요내용

- 쓰레기 매립시설 관리
- 쓰레기 소각시설 관리
- 음식물류폐기물 처리시설 관리
- 녹색에너지 공급시설 관리
- 재활용선별시설 관리
- 재활용품 품질개선 지원사업
- 사등 위생매립장 확장사업(2-3단계)

□ 관련 예산사업 내역

(단위:개, 천원)

사업명	회계구분	'21결산	'22예산	'23예산	비고 (세부사업수)
청소시설 관리	일반회계	5,636,295	6,163,887	6,843,545	7
매립시설 관리		812,603	1,091,100	900,100	
소각시설 관리		3,672,551	3,692,184	3,903,960	
음식물류폐기물 처리시설 관리		746,699	714,416	757,530	
녹색에너지 공급시설 관리		4,702	18,000	10,000	
재활용선별시설 관리		373,761	522,187	578,955	
재활용품 품질개선 지원사업		25,979	26,000	26,000	
사등위생매립장 확장사업(2-3단계)		0	100,000	667,000	

□ 관련 예산사업 개요

사업명	매립시설 관리
사업내용	생활폐기물 매립시설 확충(2-3단계) 및 관리 운영
사업기간	2023년01월01일 ~ 2027년12월31일
지원형태	직접수행
지원조건	시비 100%
시행주체	사천시

사업명	소각시설 관리
사업내용	폐기물처리시설 운영 및 유지 관리(대기오염물질 관리포함)
사업기간	2023년01월01일 ~ 2027년12월31일
지원형태	직접수행
지원조건	시비 100%
시행주체	사천시

사업명	음식물류폐기물 처리시설 관리
사업내용	음식물폐기물 처리시설 민간위탁 운영, 음식물폐기물 처리시설 관리
사업기간	2023년01월01일 ~ 2027년12월31일
지원형태	직접수행
지원조건	시비 100%
시행주체	사천시

사업명	녹색에너지 공급시설 관리
사업내용	소각장 폐열(스팀) 공급
사업기간	2023년01월01일 ~ 2027년12월31일
지원형태	직접수행
지원조건	시비 100%
시행주체	사천시

사업명	재활용선별시설 관리
사업내용	재활용 선별시설 운영 및 기간제근로자 관리
사업기간	2023년01월01일 ~ 2027년12월31일
지원형태	직접수행
지원조건	시비 100%
시행주체	사천시

사업명	재활용품 품질개선 지원사업
사업내용	지방자치단체 공공선별장 선별인력 지원
사업기간	2023년01월01일 ~ 2027년12월31일
지원형태	직접수행
지원조건	국비 50%, 시비 50%
시행주체	사천시

사업명	사등위생매립장 확장사업(2-3단계)
사업내용	사등 위생매립장 2-2단계 매립완료 예정 부지 내 계단식 수직 확장(2-3단계)으로 매립공간(228,000 m <sup>3</sup> ) 확보
사업기간	2022년01월01일 ~ 2024년12월31일
지원형태	직접수행
지원조건	국비 30%, 시비 70%
시행주체	사천시



단위사업

폐기물 자원화

□ 목적 및 주요내용

○ 목적

- 폐기물 자원화

○ 주요내용

- 하천 및 하구쓰레기 정화사업
- 폐기물자원관리
- 슬레이트처리지원

□ 관련 예산사업 내역

(단위:개, 천원)

사업명	회계구분	'21결산	'22예산	'23예산	비고 (세부사업수)
폐기물 자원화	일반회계	1,309,722	1,598,100	1,414,680	3
하천 및 하구쓰레기 정화사업		261,523	200,000	200,000	
폐기물자원관리		4,299	6,000	6,000	
슬레이트처리지원		1,043,900	1,392,100	1,208,680	

□ 관련 예산사업 개요

사업명	하천 및 하구쓰레기 정화사업
사업내용	하천 및 하구 쓰레기 수거 기간제근로자 고용 24명(1기:12명, 2기:12명)
사업기간	2023년01월01일 ~ 2027년12월31일
지원형태	직접수행
지원조건	국비 70%, 시비 30%
시행주체	사천시

사업명	폐기물자원관리
사업내용	방치폐기물 수거 장비 임차료 및 폐기물 검사 수수료 지급 폐기물처리 단속차량 장비유지 및 유류비 지출
사업기간	2023년01월01일 ~ 2027년12월31일
지원형태	직접수행
지원조건	시비 100%
시행주체	사천시

사업명	슬레이트처리지원
사업내용	주택 슬레이트 처리 지원 : 3,520천원/개소 비주택 슬레이트 처리 지원 : 5,400천원/개소 지붕개량 : 3,000천원/개소(일반가구), 10,000천원/개소(취약계층)
사업기간	2023년01월01일 ~ 2027년12월31일
지원형태	민간보조
지원조건	균특 50%, 도비 15%, 시비 35%
시행주체	사천시

(1) 주요내용

- 환경기초시설 정비로 하수처리 효율성 증대
- 하수관로 정비로 주거환경 개선 및 주민의 삶의 질 향상
- 하수처리시설 확충 및 유지 관리 강화

(2) 성과지표 및 목표치 설정

< 성과지표별 목표치 설정 >

성과지표(단위)	지표 유형	가중치	실적 및 목표치					측정산식 또는 측정방법	자료수집 방법/출처	
			구분	21	22	23	24			25
하수도보급율(%)	핵심	60	목표	89	89	90	91	92	(하수인구수/총인구수)*100	하수관거정비, 개보수
			실적	89	89					
하수도정비실적(%)	일반	30	목표	100	100	100	100	100	(정비실적량/사업계획량)*100	하수도정비 및 설치 길이
			실적	100	100					
하수처리효율(%)	일반	10	목표	93	93	93	93	93	(유입BOD농도-방류BOD농도/유입BOD농도)*100	BOD측정치
			실적	93	93					

< 성과지표별 목표치 설정 근거 >

- 하수도보급율
  - 삼천포지구(2단계), 사천지구(3단계), 곤양지구(2단계), 하수관거정비
- 하수도정비실적
  - 마을하수도 정비 등
- 하수처리효율
  - 소규모공공하수처리시설관리 등

단위사업

환경기초시설 건설

□ 목적 및 주요내용

○ 목적

- 하수처리시설 확충

○ 주요내용

- 사천공공하수처리시설 증설
- 삼천포지구(2단계) 하수관로 정비사업
- 사천지구(3단계) 하수관로 정비사업
- 곤양지구(2단계) 하수관로 정비사업
- 감곡마을 하수도 설치사업
- 비토마을 하수도 설치사업
- 연평·고월마을 하수도 설치사업
- 사천지구 마을하수도 설치사업
- 노후하수관로 정밀조사용역

□ 관련 예산사업 내역

(단위:개, 천원)

사업명	회계구분	'21결산	'22예산	'23예산	비고 (세부사업수)
환경기초시설 건설	일반회계	16,716,541	24,197,000	19,081,500	13
사천 공공하수처리시설 증설사업		9,911,081	8,635,000	483,000	
삼천포지구(2단계) 하수관로 정비사업		4,338,102	4,781,000	6,163,000	
사천지구(3단계) 하수관로 정비사업		1,069,058	4,790,000	6,191,000	
곤양지구(2단계) 하수관로 정비사업		0	714,000	167,000	
감곡마을 하수도 설치사업		112,270	1,000,000	893,500	
비토마을 하수도 설치사업		172,962	600,000	849,500	
연평·고월마을 하수도 설치사업		170,420	1,000,000	478,500	
사천지구 마을하수도 설치사업		477,676	350,000	396,000	
하수도정비기본계획(변경) 수립 용역		200,000	1,000,000	100,000	
삼천포배수구역(동부) 하수도정비 중점관리지역 도시침수 대응사업		0	0	500,000	
용현 공공하수처리시설 증설사업		0	0	500,000	
사천시 노후하수관로 정비사업		0	1,000,000	2,112,000	
지역에너지 절약사업		264,972	327,000	248,000	

□ 관련 예산사업 개요

사업명	사천 공공하수처리시설 증설사업
사업내용	공공하수처리시설증설(10,000㎡/일) =>유량조정조, 1차침전지, 생물반응조, 2차침전지, 소독방류 등
사업기간	2017년06월01일 ~ 2023년12월31일
지원형태	직접수행
지원조건	국비 28.9%, 도비 6.4%, 시비 6.4%, 원인가부담금 51.8%
시행주체	사천시

사업명	삼천포지구(2단계) 하수관로 정비사업
사업내용	삼천포지구(2단계) 하수관로 정비사업
사업기간	2013년01월01일 ~ 2024년12월31일
지원형태	직접수행
지원조건	국비 70%, 시비 30%
시행주체	사천시

사업명	사천지구(3단계) 하수관로 정비사업
사업내용	사천지구 3단계 하수관로 설치
사업기간	2010년01월01일 ~ 2024년12월31일
지원형태	직접수행
지원조건	국비 70%, 시비 30%
시행주체	사천시

사업명	곤양지구(2단계) 하수관로 정비사업
사업내용	곤양지구 2단계 하수관로 설치
사업기간	2020년01월01일 ~ 2025년12월31일
지원형태	직접수행
지원조건	국비 70%, 시비 30%
시행주체	사천시

사업명	감곡마을 하수도 설치사업
사업내용	감곡 마을하수도 설치
사업기간	2010년01월01일 ~ 2024년12월31일
지원형태	직접수행
지원조건	국비 70%, 도비 15%, 시비 15%
시행주체	사천시

사업명	비토마을 하수도 설치사업
사업내용	비토마을 하수도 설치
사업기간	2010년01월01일 ~ 2024년12월31일
지원형태	직접수행
지원조건	국비 70%, 도비 15%, 시비 15%
시행주체	사천시

사업명	연평·고월마을 하수도 설치사업
사업내용	연평·고월마을 하수도 설치
사업기간	2010년01월01일 ~ 2024년12월31일
지원형태	직접수행
지원조건	국비 70%, 도비 15%, 시비 15%
시행주체	사천시

사업명	사천지구 마을하수도 설치사업
사업내용	검정, 송암마을 하수도 설치
사업기간	2021년01월01일 ~ 2024년12월31일
지원형태	직접수행
지원조건	국비 70%, 도비 15%, 시비 15%
시행주체	사천시

사업명	하수도정비기본계획(변경) 수립 용역
사업내용	하수도정비기본계획(변경) 수립 1식
사업기간	2021년01월01일 ~ 2023년12월31일
지원형태	직접수행
지원조건	시비 100%
시행주체	사천시

사업명	삼천포배수구역(동부) 하수도정비 중점관리지역 도시침수 대응사업
사업내용	하수관로 정비 L=5.95km
사업기간	2021년01월01일 ~ 2025년12월31일
지원형태	직접수행
지원조건	국비 70%, 시비 30%
시행주체	사천시

사업명	용현 공공하수처리시설 증설사업
사업내용	공공하수처리시설 증설 1,000m <sup>3</sup> /일
사업기간	2022년01월01일 ~ 2025년12월31일
지원형태	직접수행
지원조건	국비 60%, 시비 40%
시행주체	사천시

사업명	사천시 노후하수관로 정비사업
사업내용	하수관로 교체 18.1km <sup>2</sup> , 부분보수 10.315m <sup>2</sup>
사업기간	2023년01월01일 ~ 2024년12월31일
지원형태	직접수행
지원조건	국비 50%, 시비 50%
시행주체	사천시

사업명	지역에너지 절약사업
사업내용	하수처리 기계장치 설치, 교체사업 1식
사업기간	2023년01월01일 ~ 2026년12월31일
지원형태	직접수행
지원조건	국비 40%, 시비 60%
시행주체	사천시

## 단위사업

## 환경기초시설 운영

### □ 목적 및 주요내용

#### ○ 목적

- 환경기초시설 효율적 운영으로 공공수역 수질보존 및 생활환경 개선

#### ○ 주요내용

- 분뇨처리시설 유지관리
- 가축분뇨공공시설 운영

### □ 관련 예산사업 내역

(단위:개, 천원)

사업명	회계구분	'21결산	'22예산	'23예산	비고 (세부사업수)
환경기초시설 운영	일반회계	796,286	1,163,200	689,966	3
분뇨처리시설 유지관리		80,000	102,000	32,000	
가축분뇨공공시설 운영		176,675	352,000	132,000	
분뇨처리장 대행사업비 (사천, 삼천포, 가축)		539,611	709,200	525,966	

### □ 관련 예산사업 개요

사업명	분뇨처리시설 유지관리
사업내용	분뇨처리시설 유지보수
사업기간	2023년01월01일 ~ 2027년12월31일
지원형태	직접수행
지원조건	시비 100%
시행주체	사천시

사업명	가축분뇨공공시설 운영
사업내용	가축분뇨공공처리시설 시설유지보수
사업기간	2023년01월01일 ~ 2027년12월31일
지원형태	직접수행
지원조건	시비 100%
시행주체	사천시



사업명	분뇨처리장 대행사업비(사천,삼천포,가축)
사업내용	분뇨처리시설의 운영관리에 필요한 비용 (인건비, 복리후생비, 조경관리비, 수도비, 통신비, 경상수선비, 약품비, 일반관리비, 손해배상공 제료, 부가세)
사업기간	2023년01월01일 ~ 2027년12월31일
지원형태	민간보조
지원조건	시비 100%
시행주체	사천시/사천시시설관리공단

단위사업

환경기초시설 관리

□ 목적 및 주요내용

○ 목적

- 하수처리시설 확충 및 관리
- 하수처리시설 정비 및 유지관리로 공공수역 수질보존

○ 주요내용

- 소규모공공하수처리시설 관리
- 마을하수도 정비

□ 관련 예산사업 내역

(단위:개, 천원)

사업명	회계구분	'21결산	'22예산	'23예산	비고 (세부사업수)
환경기초시설 관리	일반회계	515,141	651,000	991,000	4
마을하수도 정비		198,090	270,000	200,000	
소규모공공하수처리시설 관리		317,051	381,000	131,000	
삼천포천 차집관로 이설 정비		0	0	500,000	
공공하수처리시설 관리		0	0	160,000	

□ 관련 예산사업 개요

사업명	마을하수도 정비
사업내용	마을 하수도 정비, 하수도 긴급수선, 하수도 긴급준설, 준설토 처리
사업기간	2023년01월01일 ~ 2027년12월31일
지원형태	직접수행
지원조건	시비 100%
시행주체	사천시

사업명	소규모공공하수처리시설관리
사업내용	마을하수처리장 운영관리비(수질검사, 슬러지 처리, 소독약품구입, 수선 등)
사업기간	2023년01월01일 ~ 2027년12월31일
지원형태	직접수행
지원조건	시비 100%
시행주체	사천시

사업명	삼천포천 차집관로 이설정비
사업내용	차집관로 이설정비 1.24km
사업기간	2022년12월01일 ~ 2025년12월31일
지원형태	직접수행
지원조건	시비 100%
시행주체	사천시

사업명	공공하수처리시설 관리
사업내용	공공하수처리시설 유지관리비
사업기간	2023년01월01일 ~ 2024년06월30일
지원형태	직접수행
지원조건	시비 100%
시행주체	사천시

**정책사업목표**

**시민이 안심하고 먹을 수 있는 물 공급**

**(1) 주요내용**

- 지방상수도 효율화로 시민 서비스 향상 도모
- 상수도 확충으로 안전한 수돗물 공급

**(2) 성과지표 및 목표치 설정**

< 성과지표별 목표치 설정 >

성과지표(단위)	지표 유형	가중치	실적 및 목표치					측정산식 또는 측정방법	자료수집 방법/출처	
			구분	21	22	23	24			25
상수도보급율(%)	핵심	60	목표	96.5	97.4	97.5	97.5	97.5	(수도급수인구수/총인구수)*100	사천시 상수도 보급율 통계자료
			실적	97.4	97.4					
수질검사율(%)	일반	40	목표	100	100	100	100	100	(수질검사개소수/수질검사대상개소수)*100	수질검사 의뢰공문 및 수질검사 결과
			실적	100	100					

< 성과지표별 목표치 설정 근거 >

- 상수도보급율
  - 기준값(전년도 보급율) 유지
- 수질검사율
  - 법정검사대상시설로 100% 실시

단위사업

먹는 물 수질관리

□ 목적 및 주요내용

○ 목적

- 소규모수도(마을상수도) 관리
- 먹는물 공동시설(약수터) 관리

○ 주요내용

- 마을상수도 수질검사 및 시설 유지보수
- 소규모 수도시설 개량사업
- 먹는물 공동시설(약수터) 수질관리 및 시설 유지보수

□ 관련 예산사업 내역

(단위:개, 천원)

사업명	회계구분	'21결산	'22예산	'23예산	비고 (세부사업수)
먹는 물 수질관리	일반회계	232,537	275,310	278,810	4
먹는 물 수질관리		2,507	4,310	4,310	
먹는물 공동시설 수질개선		0	11,000	11,000	
마을상수도시설관리		117,667	146,000	149,500	
소규모수도 노후화 시설 개량사업지원(전환사업)		112,363	114,000	114,000	

□ 관련 예산사업 개요

사업명	먹는 물 수질관리
사업내용	마을상수도 수질검사 수수료, 약수터 수질검사 수수료, 마을상수도 소독약품 구입, 수질검사용 채수병 구입, 잔류염소 측량시약 구입
사업기간	2023년01월01일 ~ 2027년12월31일
지원형태	직접수행
지원조건	시비 100%
시행주체	사천시

사업명	먹는물 공동시설 수질개선
사업내용	약수터 시설 및 위생 정비, 자외선(UV) 소독기 설치
사업기간	2023년01월01일 ~ 2027년12월31일
지원형태	직접수행
지원조건	시비 100%
시행주체	사천시

사업명	마을상수도시설관리
사업내용	마을상수도 및 농생활용수 유지관리, 마을상수도 수원시설 정비, 약수터 및 주변정비, 마을상수도 사후관리 및 영향조사, 상수도시설 개선
사업기간	2023년01월01일 ~ 2027년12월31일
지원형태	직접수행
지원조건	시비 100%
시행주체	사천시

사업명	소규모수도 노후화 시설 개량사업지원(전환사업)
사업내용	소규모급수시설 69개소 시설개선 등
사업기간	2023년01월01일 ~ 2027년12월31일
지원형태	직접수행
지원조건	균특 70%, 시비 30%
시행주체	사천시

## 단위사업

## 지방상수도시설관리

### □ 목적 및 주요내용

#### ○ 목적

- 농어촌지역 상수도시설 확충 및 깨끗한 수돗물 공급
- 소방용수시설 설치 및 유지관리로 재난상황 즉각대처

#### ○ 주요내용

- 농어촌지역(용치지구) 상수관로 확충 및 가압장 설치
- 용강동 통합배수지 건설
- 서포지역 비상연계관로 설치
- 소방용수시설 설치 및 유지관리

### □ 관련 예산사업 내역

(단위:개, 천원)

사업명	회계구분	'21결산	'22예산	'23예산	비고 (세부사업수)
지방상수도시설관리	일반회계	1,334,596	3,594,000	5,757,000	5
용치지구 농어촌생활용수 개발사업(전환사업)		272,860	850,000	550,000	
서포지역 비상연계관로 설치공사(전환사업)		560,266	986,000	1,057,000	
용현~서포 지방상수도 비상공급망 구축사업(전환사업)		0	0	1,500,000	
사천용강 통합배수지 건설사업		447,102	1,700,000	2,500,000	
소방용수시설 설치 및 유지관리		54,368	58,000	150,000	

### □ 관련 예산사업 개요

사업명	용치지구 농어촌생활용수 개발사업(전환사업)
사업내용	상수도시설 확충
사업기간	2021년01월01일 ~ 2023년12월31일
지원형태	직접수행
지원조건	도비 85%, 시비 15%
시행주체	사천시

사업명	서포지역 비상연계관로 설치공사(전환사업)
사업내용	상수관로 설치 L=3.16km(관매달기 L=2.16km)
사업기간	2020년01월01일 ~ 2023년12월31일
지원형태	직접수행
지원조건	균특전환 70%, 도비 9%, 시비 21%
시행주체	사천시

사업명	용현~서포 지방상수도 비상공급망 구축사업(전환사업)
사업내용	상수관로(D300) 매설 L=5.91km
사업기간	2023년01월01일 ~ 2025년12월31일
지원형태	직접수행
지원조건	균특 70%, 도비 9%, 시비 21%
시행주체	사천시

사업명	사천용강 통합배수지 건설사업
사업내용	상수도 배수지 시설 확충
사업기간	2020년01월01일 ~ 2024년12월31일
지원형태	직접수행
지원조건	시비 100%
시행주체	사천시

사업명	소방용수시설 설치 및 유지관리
사업내용	소방용수 표지판 15개소, 소화전 신설 및 보수 40개소
사업기간	2023년01월01일 ~ 2027년12월31일
지원형태	직접수행
지원조건	시비 100%
시행주체	사천시



**정책사업목표**

**체계적인 지하수개발 및 보전관리**

**(1) 주요내용**

- 지하수 방치공 원상복구
- 지하수이용실태조사

**(2) 성과지표 및 목표치 설정**

< 성과지표별 목표치 설정 >

성과지표(단위)	지표 유형	가중치	실적 및 목표치					측정산식 또는 측정방법	자료수집 방법/출처	
			구분	21	22	23	24			25
지하수 방치공 원상 복구율(%)	일반	100	목표	100	100	100	100	100	(방치공 원상복구 개소수/찾은 방치공 개소수)*100	방치공 신고 접수대장, 시 행공문
			실적	100	100					

< 성과지표별 목표치 설정 근거 >

- 지하수 방치공 원상 복구율(%)
  - 전년도 실적값(100%)

## 단위사업

## 지하수 관리

### □ 목적 및 주요내용

#### ○ 목적

- 지하수 수질현황과 수질변화 추세를 정기적으로 파악 관리
- 체계적인 지하수개발 및 관리로 지하수 수질 보전

#### ○ 주요내용

- 지하수 보조관측망 유지관리
- 지하수 이용실태조사 용역
- 방치공 찾기 운동 지속적인 전개 및 원상복구

### □ 관련 예산사업 내역

(단위:개, 천원)

사업명	회계구분	'21결산	'22예산	'23예산	비고 (세부사업수)
지하수 관리	지하수관리특 별회계	53,607	364,100	429,100	3
지하수이용실태조사 및 폐공 원상복구		24,297	39,100	42,000	
지하수 관리		29,310	83,000	141,500	
지하수 예산 집중관리		0	242,000	245,600	

### □ 관련 예산사업 개요

사업명	지하수이용실태조사 및 폐공 원상복구
사업내용	지하수이용실태조사 및 방치공원상복구
사업기간	2023년01월01일 ~ 2027년12월31일
지원형태	직접수행
지원조건	도비 13%, 시비 87%
시행주체	사천시

사업명	지하수 관리
사업내용	일반운영비, 유량계, 보조관측망 설치 및 수리
사업기간	2023년01월01일 ~ 2027년12월31일
지원형태	직접수행
지원조건	시비 100%
시행주체	사천시

사업명	지하수 예산 집중관리
사업내용	예비비
사업기간	2023년01월01일 ~ 2027년12월31일
지원형태	직접수행
지원조건	시비 100%
시행주체	사천시



---

# 정책사업목표별 성과지표 현황

---



# 제3장

# 정책사업목표별 성과지표 현황

실국별	정책사업목표명	성과지표명(단위)	23년 목표치	지표종류		예산액 (천원)
				정량/ 정성	성격	
총 계						716,991,079
의회사무국	효율적인 의정지원으로 시민과 함께하는 열린의 정을 구현한다	의정활동 지원(개최율)	100	정량	결과	1,193,371
		의정활동 홍보(게재율)	100	정량	결과	
기획예산 담당관	「민선8기」 새로운 변화 와 혁신	주요업무 추진사항 관리 (%)	100	정량	결과	7,882,413
		공약사업 추진율(%)	30	정량	과정	
		국내외 자매(우호)도시 교류 건수(건)	13	정량	결과	
	예산규모 '1조 원 시대' 개막을 위한 재정역할 강 화	의존재원 확보액(억원)	2,929	정량	결과	842,126
		이월 최소화(억원)	37	정량	결과	
	발전소 주변지역 지원사 업으로 지역균형발전을 위한 기반시설 확충	발전소주변지역 민간융자금 지원(%)	100	정량	투입	8,033,843
발전소주변지역 추진실적 (%)		100	정량	결과		
공보감사 담당관	홍보수단 다양화 및 뉴미 디어를 통한 시정홍보 다 변화로 시민 소통 강화	언론매체 보도자료 제공 실적(건)	1,300	정량	산출	1,698,400
		SNS 운영 실적(점)	18,000	정량	산출	
	예방지도 위주 능동적 감 사조직 운영 및 공약과 시민을 위한 청렴한 공직 문화 실현	감사지적사항 이행률	100	정량	산출	72,846
		청렴도지수	8.2	정량	산출	
혁신법무 담당관	지속가능한 자율 혁신체 계 구축으로 시민에게 양 질의 행정서비스를 제공 한다	과제 발굴실적(건)	80	정량	산출	228,300
		청년주거 지원실적(%/명)	100/50	정량	산출	

실국별	정책사업목표명	성과지표명(단위)	23년 목표치	지표종류		예산액 (천원)
				정량/ 정성	성격	
혁신법무 담당관	적극적인 소송사건 대응 으로 승소율을 제고한다	각종 소송 승소율(%)	72	정량	산출	310,740
		행정심판 승소율(%)	87.2	정량	산출	
	넓은 관행을 혁신하여 신 뢰받는 시정을 구현한다	규제개혁 발굴실적(건)	100	정량	산출	14,000
		필수조례 적기 마련율(%)	90	정량	산출	
	생애주기별 인구정책 추 진으로 아이 키우기 좋고 청년의 우리 지역 정착을 도모한다	전임대학생 기숙사비 지원(명)	72	정량	산출	281,960
행정복지국	시민과 함께하는 열린시 정을 위해 부서협조체제와 공무원 능력향상으로 지방행정 역량 강화한다.	직원능력개발 교육 실적 (명)	500	정량	결과	11,776,824
		주민자치센터 운영 실적 (개)	85	정량	결과	
		각종 단체 지원 실적(개)	16	정량	결과	
	국가유공자에 대한 예우 및 보훈가족, 보훈단체 지원	국가보훈사업관리(%)	100	정량	결과	5,054,738
	복지서비스 지원을 통한 생활안정 도모 및 삶의 질 향상	사례관리대상자 의료급여 관리실적(명)	100	정량	결과	34,152,176
		복지급여 제공신청 적기 처리율(%)	100	정량	결과	
		인적자료정비 적기 처리 율(%)	100	정량	결과	
		복지사각지대 발굴 지원 및 수급자 사후관리(%)	100	정량	결과	
	함께 일하고 같이 나누며 더불어 사는 노인복지 실현	노인일자리 목표 달성률 (%)	100	정량	산출	106,463,008
		무료경로식당 운영 실적 (명)	410	정량	산출	
권역별문화복지센터건립 (%)		55	정량	산출		



실국별	정책사업목표명	성과지표명(단위)	23년 목표치	지표종류		예산액 (천원)
				정량/ 정성	성격	
행정복지국	함께 일하고 같이 나누며 더불어 사는 노인복지 실현	장사시설 이용율(%)	62	정량	산출	106,463,008
		화장률(%)	97	정량	산출	
	장애인 맞춤형 서비스와 자립 지원 강화	복지관 및 센터이용자수 (명)	71,000	정량	산출	21,711,962
	양성평등 사회조성, 보육 서비스 질 향상 및 아동 · 청소년 건전 육성에 기여	성별영향평가 정책개선율 (%)	23	정량	산출	53,458,991
		어린이집 지도점검률(%)	100	정량	산출	
		야간연장 어린이집 운영률 (%)	100	정량	산출	
		지역사회청소년안전망 활 성화 정도(명)	450	정량	산출	
		가정위탁아동 지원(%)	100	정량	산출	
		다함께돌봄센터 운영(%)	20	정량	산출	
		건강가정다문화가족 프로 그램 운영실적(명)	2,000	정성	산출	
		아동발달지원계좌 입금률 (%)	76	정량	산출	
	복지프로그램 개발로 시 민 삶의 질 향상 및 사회 참여 기회 부여	복지관 운영실적(명)	1,430	정량	산출	212,080
		복지관 이용자 만족도(%)	86	정성	결과	
	지방재정확충 및 정확한 과세로 신뢰세정 구축	지방세 징수 실적(율(%))	100	정량	결과	832,242
		공정한 개별주택 가격 조 사(율(%))	100	정량	결과	
		세외수입 확충(율(%))	100	정량	결과	

실국별	정책사업목표명	성과지표명(단위)	23년 목표치	지표종류		예산액 (천원)
				정량/ 정성	성격	
행정복지국	지방재정확충 및 정확한 과세로 신뢰세정 구축	과년도 지방세 체납액 징수(율(%))	100	정량	결과	832,242
	투명하고 정확한 계약, 회계 처리와 체계적이고 효율적인 공유재산 및 청사 관리	전자계약 추진율(단위:%)	97	정량	결과	3,697,340
		공유재산 실태 조사율(단위:%)	100	정량	결과	
		시청사(읍면동) 공사 및 보수 완료율(단위:%)	100	정량	결과	
문화관광국	시민이 함께하는 문화행사로 문화예술 진흥 조성	문화예술단체 사업 지원(개)	30	정량	결과	6,877,686
	지역 문화유산 활용 가치 증진을 위한 문화재 보존	국가지정문화재 보수정비사업 추진실적 달성도(%)	70	정량	결과	3,205,100
	지역경제와 상생하는 스포츠 마케팅 및 체육시설 인프라 확충	시민체력증진 프로그램 운영실적(명)	5,550	정량	산출	13,739,867
		생활체육지도자 운영 실적(명)	20,000	정량	산출	
	수요자 중심의 오감만족 스마트 관광도시 육성	유료 관광지 방문객 수(명)	1,000,000	정량	결과	20,878,875
		관광홍보실적(회)	7/12	정량	결과	
		여행만족도조사(명/건)	100/1,000	정량	결과	
		문화관광해설사 역량강화 교육 참가율(%)	95	정량	결과	
	지속가능한 명품관광 휴양도시 조성을 위한 연계 관광거점개발	비도축사슴(갯벌)생태체험시설 조성사업 공정률(%)	100	정량	산출	4,459,000
		사천 바다케이블카 주차장 조성사업 공정률(%)	100	정량	산출	
		관광시설물 유지보수(%)	100	정량	결과	
		관광시설물 운영실적(억원)	50	정량	결과	
	건강하고 살고 싶은 쾌적한 생활환경 조성	온실가스 진단 컨설팅 운영실적(개소)	160	정량	결과	13,642,753
대기배출시설 지도점검 업체수(업체수)		75	정량	결과		
오페수처리시설 지도점검 업체수(업체수)		105	정량	결과		

실국별	정책사업목표명	성과지표명(단위)	23년 목표치	지표종류		예산액 (천원)
				정량/ 정성	성격	
문화관광국	깨끗한 물 환경 보전	방류수 수질기준 준수율 (%)	100	정량	결과	3,866,000
	지속가능한 어업환경 조성 및 해양관광 인프라 구축으로 해양수산 경쟁력 강화	수산물 가공업 생산금액 (백만원)	44,605	정량	산출	22,727,724
		수산물 수출실적(천불)	11,440	정량	산출	
		양식어장 개발 공정율(%)	100	정량	과정	
		수산종묘매입방류실적(%)	100	정량	산출	
		어로시설사업 추진실적 (%)	95	정량	과정	
		어업인의식개혁 추진실적 (회)	185	정량	산출	
		어촌뉴딜300사업(낙지포항, 중촌항) 추진율(%)	100	정량	과정	
		연안정비사업 공정율(%)	100	정량	과정	
		해양레저프로그램 운영 실적(명)	2,000	정량	산출	
		남일대 해수욕장 관리운영 실적(점/%)	100/100	정량	산출	
		어촌뉴딜300사업(호북포항)추진율(%)	100	정량	과정	
		어장 서식환경개선 및 생산기반 구축 사업완료율 (%)	100	정량	산출	
		재해위험개선지구 정비사업 추진율(%)	100	정량	과정	

실국별	정책사업목표명	성과지표명(단위)	23년 목표치	지표종류		예산액 (천원)
				정량/ 정성	성격	
문화관광국	시민이 체감하는 친절행정 실현	민원처리기간 단축율(%)	67	정량	산출	216,654
		여권 발급 및 교부(건수)	3,000	정량	산출	
		가족관계등록 업무추진(%)	100	정량	산출	
	안전하고 편리한 교통체계 구축	시내버스 교통카드 이용자수(명)	820,000	정량	결과	18,396,121
		불법주정차 과태료 부과건수(건)	7,000	정량	결과	
		과태료징수율(%)	40	정량	결과	
	정보 소통 기반의 서비스 제공과 행정정보통신시스템 고도화	시민정보화교육 수료율(%)	78	정량	결과	3,216,786
		행정시스템 장애발생대응도(점)	100	정량	결과	
		공공무선인터넷 서비스 이용실적(TB)	60	정량	산출	
안전도시국	안전도시 실현을 위한 선제적 재난관리체계 구축	재난대응 체계적 관리(횟수)	6	정량	산출	26,873,152
		재난 예경보시설장비 교체율(%)	100	정량	산출	
		안전문화운동 운영실적(명/건)	230/15	정량	산출	
		재해위험지정비 및 재해위험지역 재난예방(%)	75	정량	산출	
		풍수해 보험 가입율(%)	100	정량	산출	
		물놀이사고발생감소도(%)	100	정량	산출	
		통합관제 실적(%)	92	정량	산출	
		산업안전보건 교육실적(%)	100	정량	산출	
		산업안전보건 지도점검 실적(%)	100	정량	산출	
	전시재난대비 민방위 운영 역량강화	민방위대교육훈련참여율(%)	100	정량	산출	737,720
민방위시설장비 사전 점검(%)		100	정량	산출		
비상대비·을지연습 평가(%/명)		100	정량	산출		
효율적인 도시계획 관리 및 도시개발	도시계획도로 보상 및 개설(%)	67	정량	산출	24,285,320	

실국별	정책사업목표명	성과지표명(단위)	23년 목표치	지표종류		예산액 (천원)
				정량/ 정성	성격	
안전도시국	효율적인 도시계획 관리 및 도시개발	도시개발사업(건)	70	정량	결과	24,285,320
		체계적인 도시관리(건)	67	정량	결과	
	쾌적하고 아름다운 도시 경관 조성	사천시 경관미래상 창출 (%)	100	정량	과정	643,500
		옥외광고물관리(%)	100	정량	투입	
	시민 안전 최우선, 창조 와 문화를 이끄는 주거환 경 조성	농어촌 주거환경개선(빈 집정비, 주택/지붕개량) 정비실적(%)	100	정량	산출	1,507,800
		공동주택 관리지원 사업 추진실적(%)	90	정량	산출	
		저소득층 임대보증금 및 신혼부부 전세자금 대출 이자 지원실적(%)	90	정량	산출	
		농어촌 장애인주택 개조 사업 지원실적(%)	90	정량	산출	
	효율적인 예산집행을 통 한 저소득 주거취약 주민 의 기초생활 보장	임차가구 전월세비용 지 원율(%)	90	정량	투입	4,712,000
		자가가구 수선유지비 지 원율(%)	80	정량	산출	
	효율적인 국유재산 관리 및 공공건축 품질 향상	국유재산대장 정비율(%)	95	정량	산출	243,000
		시읍면동청사 신증축(%)	90	정량	산출	
	농업생산기반시설 정비로 살기좋은 농촌건설	농업생산기반시설사업 사 업비 집행율(%)	93	정량	산출	18,157,629
		소규모 지역개발사업 (세천정비) 완료율(%)	83	정량	산출	
	철저한 하천유지관리로 생태하천 조성	지방하천 정비율(%)	100	정량	산출	10,467,854
		소하천 정비율(%)	100	정량	산출	
도시기반시설 확충으로 균형발전 및 지역경제 활 성화에 기여	시도 확포장(%)	91	정량	결과	25,269,612	
	농어촌도로 확포장(%)	90	정량	결과		
	비법정도로 정비 및 확포장 (%)	90	정량	결과		
	도로유지관리(%)	91	정량	결과		

실국별	정책사업목표명	성과지표명(단위)	23년 목표치	지표종류		예산액 (천원)
				정량/ 정성	성격	
안전도시국	도시기반시설 확충으로 균형발전 및 지역경제 활 성화에 기여	지역교통안전환경개선 사업(%)	75	정량	결과	25,269,612
	신속한 민원 처리로 시민 불편 해소 및 에너지 절 감등 효율적 관리	가로(보안)등 고장민원 신속 처리율(%)	94	정량	결과	2,504,600
		가로(보안)등 유지보수 사업완료율(%)	100	정량	결과	
	지역균형 발전으로 활력 있는 도시 조성	도시재생뉴딜사업 추진 (%)	100	정량	결과	15,503,144
		도서종합개발사업(%)	100	정량	결과	
		농촌중심지 활성화사업 및 마을만들기 사업(%)	100	정량	결과	
	항공경제국	항공우주산업 기술개발 및 생산성 고도화	과학관 이용인원수(명)	60,000	정량	산출
항공부품 해외수출 상담 실적(건/만불)			50/10,000	정량	산출	
사천에어쇼 운영실적(회)			17	정량	산출	
전략적 투자유치로 미래 성장 선도기업 유치		투자유치 활동실적(건)	8	정량	결과	2,682,200
		중소기업 육성자금 융자 지원실적(백만원)	440	정량	산출	
체계적인 공장관리 및 입 지승인, 수요자 중심의 산단 개발로 산업단지를 관리한다.		용당(항공MRO)일반산업단 지 조성(%)	90	정량	과정	43,884,899
		사천서부일반산업단지 계 획수립 및 관계기관 협의 (%)	80	정량	과정	
		민간개발산업단지 조성 공정율(%)	90	정량	과정	
		공장등록민원 상담건 처 리율(%)	29	정량	산출	
		기업애로사항접수 처리율 (%)	84	정량	산출	
		국가산단 기반시설지원사 업 추진율(%)	80	정량	과정	
종포일반산업단지 사후 환경영향조사 추진율(%)		80	정량	과정		

실국별	정책사업목표명	성과지표명(단위)	23년 목표치	지표종류		예산액 (천원)
				정량/ 정성	성격	
항공경제국	전통시장 시설현대화 및 소상공인 지원을 통한 지 역경제 활성화	전통시장 시설현대화 사업 완료률(%)	100	정량	결과	4,840,284
		소상공인 소규모 경영환경 개선 지원(건)	95	정량	결과	
	친환경 에너지 보급 확대 로 에너지 복지 구현	도시가스 보급율(%)	69.7	정량	결과	1,762,931
		신재생에너지 보급실적 (개소)	60	정량	산출	
		서민층 전기시설 개선 실적 (개소)	136	정량	산출	
	일자리 창출을 통한 서민 경제 활성화	공공일자리 참여 실적 (명)	120	정량	결과	10,448,057
		취업지원기관의 취업자수 (명)	132	정량	결과	
	여유와 아늑함이 지속하 는 Green 사천 조성과 안 전하고 건강한 산림환경 조성 및 보전	공원조성 및 유지관리사업 추진율(%)	97.87	정량	결과	11,441,329
		가로수 생존율(%)	100	정량	결과	
		도시숲 조성 추진율(%)	97	정량	결과	
	산림재해 예방을 통한 시 민의 생명 및 재산 보호 와 경제적, 환경적으로 가치있는 산림자원을 육 성코자 한다.	산림병해충 방제율(점)	100	정량	결과	11,738,230
		산불방지 성과 달성도(%)	100	정량	결과	
		지속가능한 산림자원 육성 달성률(ha)	100	정량	결과	
	디지털 토지정보 완성으 로 토지행정 신뢰도 제고	주소정보시설 정비 실적 (건)	2,127	정량	산출	5,371,430
		지적도면 정위치 정비 실적 (필지)	20,000	정량	산출	
		공시지가 의견제출 및 이의 신청(필지수)(필지)	150	정량	산출	
지적재조사 지구별 측량 완료 및 경계완료율 (필지수)(필지)		720	정량	산출		

실국별	정책사업목표명	성과지표명(단위)	23년 목표치	지표종류		예산액 (천원)
				정량/ 정성	성격	
보건소	시민건강증진 도모 및 감염병 발생 사전예방	보건소이용자수(명)	17,750	정량	과정	7,816,661
		의료장비보급률(%)	100	정량	과정	
		영유아완전접종률(%)	89.2	정량	결과	
	식품안전관리 기반 구축 및 건전한 공중위생영업 풍토 조성	공중위생업소 점검수(%)	100	정량	산출	459,094
		식품위생업소 점검수(%)	100	정량	산출	
	시민 건강증진을 통한 삶의 질 향상	노인허약예방관리사업 운영 실적(%/점)	90/95	정량	산출	6,647,787
		금연클리닉 5회 이상 상담 이수자수(명)	548	정량	산출	
		65세 미만 고혈압·당뇨병 질환자 등록율(%)	8.1	정량	산출	
		신규등록가구 적정관리 및 65세이상 노인 신규 등록 비율(%)	99.90	정량	산출	
		산모신생아건강관리지원 서비스 이용 실적(%)	44	정량	산출	
		난임부부 시술 지원율(%)	83	정량	산출	
		효율적인 예산 집행(%)	10	정량	산출	
	지역주민의 치매와 정신질환 예방 및 관리를 통한 건강증진 도모	치매인식개선 및 교육 홍보(명)	7,500	정량	산출	1,983,834
		지역사회 치매관리율(%)	50	정량	산출	
		치매파트너(플러스) 양성 실적(명)	1,200	정량	산출	
		재가정신질환자 사회재활 프로그램 운영실적(명)	424	정량	산출	
		지역사회 정신질환자 관리실적(점)	70	정량	산출	
		자살사망자 대비 자살고위험군 등록관리 현황(점)	70	정량	산출	
효율적인 의약업소 관리를 통한 시민의 생명과 건강 보호		의약업소 법규준수율(%)	98.7	정량	산출	
응급처치교육 운영실적(명)	440	정량	산출			



실국별	정책사업목표명	성과지표명(단위)	23년 목표치	지표종류		예산액 (천원)
				정량/ 정성	성격	
보건소	효율적인 의약업소 관리를 통한 시민의 생명과 건강 보호	365안심병동 병상이용률 (%)	90	정량	산출	1,882,300
농업기술 센터	농축산업 정책 추진을 통한 살기 좋고 꿈이 있는 농촌환경 조성	농촌활력화를 위한 농업인재해안전 공제료 지원 (%)	100	정량	결과	22,799,006
		우량농지보전을 위한 농지원부 정리(%)	100	정량	결과	
		귀농귀촌 활성화(%)	100	정량	결과	
		축산경쟁력강화를 위한 조사료 생산(%)	100	정량	결과	
		가축방역 및 동물보호강화(%)	100	정량	결과	
		농어촌진흥기금 융자실적(%)	100	정량	결과	
	혁신적이고 지속가능한 미래 선진농업 육성으로 농업 경쟁력 확보	친환경 농업 육성실적 (ha)	95	정량	산출	5,772,941
		토양정밀검정 비료사용 처방서 발급 실적(건)	5,350	정량	산출	
		농산물종합가공센터 활용도 (명)	80	정량	산출	
	고품질 농산물 생산기반 구축으로 농업인 소득증대를 실현한다	공동출하실적(톤)	3,030	정량	산출	18,618,808
		GAP 인증농가 확대율(%)	90	정량	산출	
		농산물수출실적(천불)	330,000	정량	산출	
		우수농특산물 거래 실적 (백만원)	28	정량	산출	
		벼 병해충 공동방제면적 (ha)	3,200	정량	산출	
		현대화사업 완료율(%)	100	정량	산출	
		농작물 재해보험 가입실적 (%)	25	정량	산출	

실국별	정책사업목표명	성과지표명(단위)	23년 목표치	지표종류		예산액 (천원)
				정량/ 정성	성격	
농업기술 센터	고품질 농산물 생산기반 구축으로 농업인 소득증 대를 실현한다	현장 농기계 임대(대여) 실적(대)	1,351	정량	산출	18,618,808
		현장 농기계 순회수리실적 (회)	120	정량	산출	
		검역병해충 예찰 및 방제 실적(%)	100	정량	산출	
		기본형 공익직접지불사업 직불금 지급실적(%)	100	정량	산출	
사업소	평생학습 실천 및 미래인 재 양성	평생학습센터 운영 실적 (%)	57	정량	산출	8,985,185
		지역인재 양성 (사업/백만원)	20/2,700	정량	산출	
		어린이도서관 운영 실적 (명)	18,000	정량	산출	
	쾌적한 환경 조성	생활폐기물 감량률(%)	5	정량	과정	14,258,722
		재활용 선별률(%)	50	정성	과정	
	하수처리시설 정비 및 유 지 관리로 공공수역 수질 보존	하수도보급율(%)	90	정량	결과	20,762,466
		하수도정비실적(%)	100	정량	결과	
		하수처리효율(%)	93	정량	결과	
	시민이 안심하고 먹을 수 있는 물 공급	상수도보급율(%)	97.5	정량	산출	6,035,810
		수질검사율(%)	100	정량	산출	
체계적인 지하수개발 및 보전관리	지하수 방치공 원상 복구 율(%)	100	정량	결과	429,100	

