

「새로운 시작, 행복도시 사천」

이 장 회 의 (5월 1차)

정 동 면

목 차

【총 무 팀】

1. 우주항공청 임시청사 경유 시내버스 노선 신설.....	1
2. 사천사랑 시티투어 항공산업관광투어 안내.....	1
3. 점심시간 휴무제 시범운영 확대 알림.....	1
4. 사천시립도서관 개관식 및 기념행사 알림.....	2
5. 2024년 화재취약계층 소방시설 보급사업 신청 안내.....	2
6. 고읍, 화암마을 LH부지 부근 텃밭 농사 지양 안내.....	2
7. 관내 도난 사고 주의 및 예방 안내.....	2
8. 2024. 1. 1. 기준 개별공시지가 열람 및 이의신청.....	3
9. 내 토지(조상땅) 찾기.....	3
10. 2024년 수확기 피해방지단 활동에 따른 홍보 협조.....	3
11. 2024년 민생규제 개선과제 공모 홍보 및 참여 안내.....	3
12. 2024년 장애인, 국가유공자 정보통신보조기기 보급 계획.....	4
13. 고읍선인 자연재해위험개선지구 정비사업 실시계획.....	4
14. 경상남도 K-패스 사업 안내.....	5
15. 2024년 배출가스 저감장치 부착지원사업 추가 신청 알림.....	5

【맞춤형복지팀】

1. 2024년 다문화가족 자녀 교육활동비 지원사업 안내.....	6
2. 제14회 사천시 주민복지박람회 개최 안내 및 홍보.....	6

【산업경제팀】

1. 2023~2024년 산불예방기간 알림(계속).....	7
2. 농촌지역 영농부산물 등 불법소각 방지 홍보.....	7
3. 맹견사육 허가제 실시 안내.....	7
4. 농기계 현장 순회수리 및 안전교육 안내.....	8
5. 2024년 농작물재해보험(감귤, 대파) 가입기한 안내.....	8
6. 전락작물직불금(하계) 지원사업 신청 안내.....	8
7. 2024년 기본형 공익 직불금 신청 연장(계속).....	9
8. 2024년 벼 재배면적 조정 감축협약 신청 안내(계속).....	10
9. 2024년 벼 경영안정자금 신청 연장(계속).....	10
10. 2024년 논 타작물 재배 지원사업 신청 안내(계속).....	11
11. 산불진화임도사업(소곡 ~ 학촌지구) 시행 알림.....	11

<주요 행사 안내>

◇ 지난 주요 행사

일 시	행 사 명	장 소	비 고	
4. 27.(토) 11:00	제25회 신월초 총동창회 한마음 잔치	신월초등학교	회장 하재수	
4. 28.(일) 10:30	제3회 사천KCC스위첸 어린이날 대잔치	맘스스테이션	회장 배연희	
5. 2.(목) 08:00	동계2리마을 현장학습	전남 강진군	이장 김영조	
5. 4.(토)	07:00	학촌마을 현장학습	전남 영광군, 여수시	이장 진질현
	11:30	동계6리마을 어버이날 행사	동계6리 마을회관	이장 박성배
	12:00	송보파인빌 어버이날 행사	송보아파트 경로당	회장 이순자
		사천KCC스위첸 어버이날 행사	스위첸 경로당	회장 신현갑
	13:30	사천KCC스위첸 어린이날 행사	스위첸 어린이집 앞	원장 김영화
5. 5.(일)	10:00	제4회 수청의 날 힐링 한마당 큰잔치	수청마을광장	위원장 최관경
	12:00	여옥마을 어버이날 행사	여옥마을회관	이장 김재교
5. 6.(월)	11:00	고읍마을 어버이날 행사	고읍마을회관	이장 정귀훈
	12:00	풍정마을 어버이날 행사	풍정마을회관	이장 최인권
5. 7.(화) 09:00	자원봉사회 밑반찬 봉사활동	면사무소 행복나눔터	회장 최춘경	
5. 8.(수)	11:00	화암마을 어버이날 행사	화암마을회관	이장 이종안
	11:20	복상마을 어버이날 행사	선흥가든	이장 이맹구
	11:30	동계1리마을 어버이날 행사	동계1리마을회관	이장 박성태
		만마마을 어버이날 행사	만마마을회관	이장 이갑영
5. 9.(목) 07:30	노천마을 현장학습	충북 충주시, 단양군	이장 최인정	

◇ 주요 행사 계획

일 시	행 사 명	장 소	비 고	
5. 13.(월) 09:00	5월 확대간부회의	시청 종합상황실		
5. 16.(목) 10:00	여옥마을 농업기계 현장 순회수리	여옥마을회관		
5. 21.(화) 10:00	객방마을 농업기계 현장 순회수리	객방마을회관		
5. 22.(수)	08:00	주민자치회 현장학습	울산광역시 일원	회장 박만규
	10:30	「다같이 줍깅」 행사	용현 선진수변공원	
5. 24.(금) 10:00	2024년 찾아가는 빨래방서비스	감곡경로당		
5. 24.(금)	5월 2차 이장회의(서면)		회장 박경숙	

※ 5. 16.(목) 09:00~21:00 / 2024년 정동-사남면대 전반기 작계훈련 / 정동면행정복지센터 2층

◇ 인사발령 사항

○ 발령일자: 5. 1.(수)

전 출			전 입		
직 급	성 명	발령사항	직 급	성 명	발령사항
행정6급	정종인	도시과 도시경관팀장	행정6급	김용관	민원팀장

◇ 담당마을 및 업무분장

팀	성명	담당마을	업무분장	비고
총무팀	박현아	-	인사, 보안, 공인·주민숙원사업	부면장
민원팀	김용관	반룡, 예수3	가족관계등록부, 결격사유	팀장

이 달의 시정 이슈

사천시-정읍시, 고향사랑기부금 2000만원 상호기부

- 추진배경: 고향사랑기부제 활성화 및 두 지역의 상생발전
- 주요내용
 - 양 지역의 공무원 200명씩 총 400명이 참여(사천-정읍 25년간 자매도시 유지)
 - 고향사랑기부제의 성공적인 정착을 위한 홍보 방안 논의
- 기대효과
 - 상호 기부로 두 지역의 협력과 우정 강화
 - 문화, 스포츠, 농수산물 판매행사 등 교류 확대



사천시, 서천호 국회의원 당선인 초청 간담회 실시

- 추진배경: 주요 국비 현안사업 공유 및 협력 방안 논의
- 주요내용(건의)
 - 우주항공복합도시 건설
 - 외국교육기관 유치
 - 과학영재학교 신설
 - 사천공항 및 KTX 운행 노선 증편
 - 사천공항 확장
 - 사천시 기회발전특구 지정 등
- 기대효과
 - 국비 사업의 성공적 추진
 - 시의 핵심과제에 대한 지역 역량을 한 곳에 모으는 원팀(ONE TEAM)으로서 상호 협력체계 구축
 - 사천시의 정책 구상 실현

총 무 팀

1 우주항공청 임시청사 경유 시내버스 노선 신설

- 시행예정: 5. 27.(월)부터 (필요시 사전 시범운영)
- 운행대수: 2대(임시청사 기준 상, 하행 각 1대)
- 운행횟수: 일 8회(상, 하행 각각)
- 경유지 및 노선도 *【붙임1】 참고

「담당자: 양현철 ☎ 831-5051」

2 사천사랑 시티투어 항공산업관광투어 안내

- 운영기간: 2024. 4. ~ 12.
- 운행일자: 매월 둘째·넷째 주 금요일(월2회)
- 출발장소: 사천시외버스터미널
- 운행시간: 09:00 ~ 16:10
- 신청대상: 전 국민(8세 이상) 매 회 선착순 40명 모집
- 신청방법: 사천시청 홈페이지(<http://www.toursacheon.net/citytour>)
- 이용요금

구 분	투어 요금	비 고
성 인(19세 이상)	5,000원	입장료, 탑승료, 체험비, 식비 별도 (참가자 부담)
청 소 년(19세 미만)	3,000원	
어린이(7세이하), 국가유공자, 경로(65세 이상), 장애인	2,000원	

- 운행 일정표: *【붙임2-1】, 【붙임2-2】 참고

「담당자: 양현철 ☎ 831-5051」

3 점심시간 휴무제 시범운영 확대 알림

- 운영기간: 6. 3.(월) ~ 8. 30.(금)
- 운영방법: 점심시간(12:00~13:00) 휴식 후 정상 근무(13:00~)
- 점심시간 중 업무공간 폐쇄 원칙, 업무 외 공간은 개방(화장실 등)
- 추진일정

1단계 [시범운영]	2단계 [확대운영]	3단계 [전면시행]
사천읍·별용동행정복지센터 (2024. 3. 4. ~ 5. 31.)	사천읍, 사남면, 곤양면 별용동, 동서동, 향촌동 (2024. 6. 3. ~ 8.30.)	전 부서 (2024. 9. ~)

- 비 고: 자세한 내용 *【붙임3】 참고

「담당자: 임종찬 ☎ 831-5050」

4 사천시립도서관 개관식 및 기념행사 알림

- 개관식
 - 일시/장소: 6. 1.(토) 10:00/사천시립도서관 일원(정동면 반룡로 27)
 - 내 용: 커팅식, 개관선언, 기념사, 축사, 시설 관람 등
- 개관 기념행사
 - 일시: 6.1.(토) 13~21시 *【붙임4】 참고
 - 내용: 도서관과 함께하는 별밤산책, 부대행사, 국립아시아문화전당 협력 전시
「담당자: 임종찬 ☎ 831-5050」

5 2024년 화재취약계층 소방시설 보급사업 신청 안내

- 신청기한: 5. 22.(수)
- 신청방법: 정동면행정복지센터 방문 접수
- 사업대상: 화재취약계층* 330세대 ※ 정동면 배정: 70세대
 - * 화재취약계층: 수급자, 차상위, 장애인, 한부모, 독거노인 등
- 사업내용: 소방시설(경보감지기, 분말소화기) 지급
- 유의사항: 2018~2023년 기 보급자 지원 제외
「담당자: 양현철 ☎ 831-5051」

6 고읍, 화암마을 LH부지 부근 텃밭 농사 지양 안내

- 현 황: 고읍, 화암마을 LH부지 부근 공사 차단막 바깥 부분 텃밭에 대파 등 밭농사를 하는 농민이 증가
- 문제점: 공사 구간에는 덤프 트럭 등 대형 차량도 많이 다녀, 교통사고 위험이 있을 뿐만 아니라, 농산물이 매연에 직접적인 영향을 받고 공사 시 발생하는 유해 중금속 분진 등 유해물질이 농산물 표면에 달라 붙어 인체에 직접적인 피해를 줄 수 있음
→ 인지기능 저하, 간손상, 행동 장애, 폐질환, 심혈관질환, 신부전 등
- 협조사항
 - 고읍, 화암마을 LH부지 부근 텃밭에서 농사 지양 안내
 - 어르신들 대상 유해물질 위험성 홍보 및 계도

7 관내 도난 사고 주의 및 예방 안내

- 배 경: 최근 관내 도난 사고가 발생(현금 1,000만원 상당)
- 협조사항
 - 현금 및 고가 귀중품 자택 보관 지양 홍보
 - 도난 사고 발생 시 즉시 가까운 지구대 등 신고 협조
 - 방송문안에 따른 마을방송 협조 *【붙임5】 참고

8 2024. 1. 1. 기준 개별공시지가 열람 및 이의신청

- 열람기한: 5. 29.(수)
- 장 소: 시청 토지관리과, 정동면행정복지센터
 - ※ 인터넷 열람: 부동산 공시가격 알리미(<https://www.realtyprice.kr>)
- 제출방법: 이의신청서를 작성하여 5.29.(수)까지 토지관리과 또는 정동면행정복지센터로 제출
 - 이의신청서 *【붙임6】 참고

「담당자: 오경주 ☎ 831-5049」

9 내 토지(조상땅) 찾기

- 신청기간: 연중 계속
- 신청장소: 사천시청 토지관리과 공간정보팀 (신분증 지참 필수)
- 대 상: 내 토지(조상땅)찾기 서비스를 신청하시는 분

「담당자: 오경주 ☎ 831-5049」

10 2024년 수확기 피해방지단 활동에 따른 홍보 협조

- 협조사항
 - 수확기 피해방지단 활동 홍보 ※ 유해야생동물로 인한 인명·가축 피해 방지
 - 방송문안 *【붙임7】 참고

「담당자: 강주행 ☎ 831-5052」

11 2024년 민생규제 개선과제 공모 홍보 및 참여 안내

- 공모기한: 5. 31.(금)
- 주 관: 행정안전부, 경상남도
- 제 안 자: 경남도민 누구나
- 공모분야: 취업·일자리, 외국인 근로자, 국민안전 등 민생에 관련된 규제
- 제안방법: 전자우편(yuyu84@korea.kr) / 우편 및 방문(사천시청 공보감사담당관)
- 신청방법: 신청서 작성 후 이메일(yuyu84@korea.kr) 제출
- 관련문의: 공보감사담당관 규제개혁팀(☎ 831-2191)

「담당자: 임신희 ☎ 831-5053」

12 2024년 장애인, 국가유공자 정보통신보조기기 보급 계획

- 신청기한: 6. 21.(금)
- 신청서류: 신청서, 활용계획서, 개인정보 수집·이용 동의서, 자가진단표 등
- 신청대상: 경남에 주민등록 거주지를 둔 등록 장애인, 국가유공자
- 신청방법: 방문·우편 접수(사천시청 정보통신과), 홈페이지(at4u.or.kr) 접수
- 지원내용: 제품가격의 80% 지원(20%는 자부담)

*기초생활수급자, 차상위계층은 90~95% 지원

「담당자: 임종찬 ☎ 831-5050」

13 고읍·선인 자연재해위험개선지구 정비사업 실시계획

- 사업종류: 자연재해위험개선지구 정비사업
- 위치 및 면적: 정동면 고읍리, 예수리, 화암리 일원(60,938㎡)
- 사업규모: 배수펌프장 및 우수지 증설 Q=525m³/min, V=18,800m³, 소하천 정비 L=1.12km, 고지배수로 L=1.40km 등
- 사업 착수에정일 및 준공예정일: 2024. 5. ~ 2027. 12. 31.

「담당자: 양현철 ☎ 831-5051」

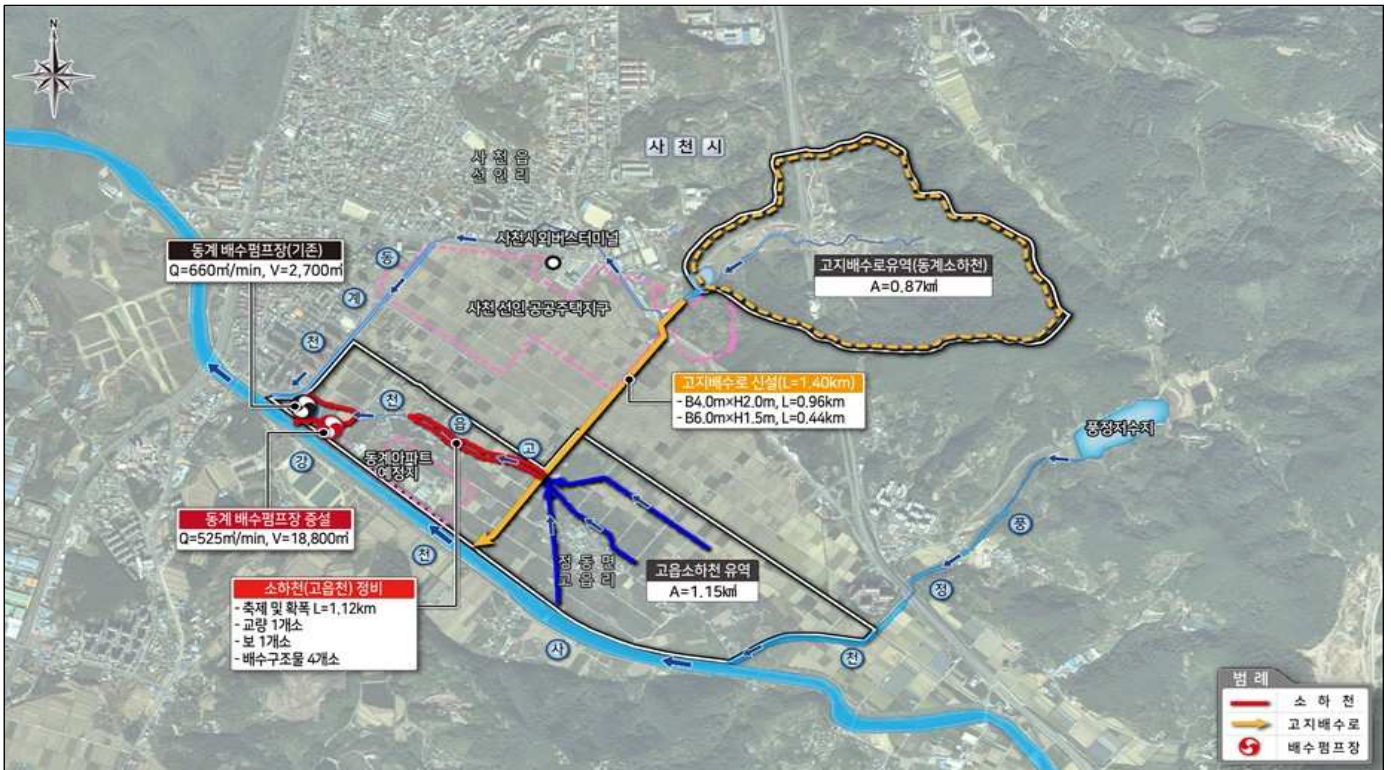

14 경상남도 K-패스 사업 안내

- 지원대상: 만 19세이상 도민, 월 15회 이상 대중교통 이용
- 지원내용: 월 교통비의 20%~55.3% 할인(일반: 20%, 청년: 30%, 저소득층: 55.3%)
※ 청년: 만 19~34세, 저소득층: 기초생활수급자 및 차상위계층
- 적용수단: 전국 시내버스, 경전철, 지하철, 광역버스
- 이용방법: ① K-패스 카드 발급(은행 방문 또는 카드사 홈페이지)
※ 은행: 농협, 신한, 국민, 우리, 하나, 기업
카드사: 농협, 신한, 국민, 우리, 하나, 현대, 삼성, BC(IBK, 케이뱅크)
② 앱 설치 및 회원가입(주소지 검증 및 카드번호 등록)
③ 등록된 카드로 대중교통 이용
④ 다음달 계좌입금 또는 청구할인

「담당자: 양현철 ☎ 831-5051」

15 2024년 배출가스 저감장치 부착지원사업 추가 신청 알림

- 신청기간: ~ 사업비 소진 시까지(선착순)
- 지원대상: 사천시에 등록된 배출가스 5등급 경유자동차
- 사업량: 23대(※차등지원으로 물량 변동될 수 있음)
- 지원금액: 차종 및 규격에 따라 차등 지원 *사천시 공고 제2024-700호 참고
- 신청방법
 - 인터넷: www.mecar.or.kr (공휴일 접수 가능)
 - 방문: 정동면행정복지센터 또는 사천시청 환경보호과
- 제출서류: 신청서, 개인정보 동의서, 자동차등록증 사본, 신분증 사본 각 1부
- 유의사항
 - 차량소유자는 장치 부착 비용의 10%~12.5% 자부담금 납부
 - 지방세 등 체납 차량에 대하여 보조금 지급 제한
 - 차량소유자(개인사업자, 법인 포함)당 1대 지원

「담당자: 강주행 ☎ 831-5052」

맞춤형 복지팀

1 2024년 다문화가족 자녀 교육활동비 지원사업 안내

- 지원대상: 교육급여(중위소득 50% 이하)를 받지 않는 기준중위소득 100% 이하 다문화가족 7~18세 자녀(초·중·고)
- 신청기한: 9. 30.(월)
- 신청장소: 사천시가족센터(☎ 832-0345)
- 지원내용: 다문화가족 자녀 1인당 초등학생 연 40만원, 중학생 연 50만원, 고등학생 연 60만원
- 지원방법: 신청자 명의의 NH농협카드(채움)에 포인트로 지급

「담당자: 박선영 ☎ 831-5061」

2 제14회 사천시 주민복지박람회 개최 안내 및 홍보

- 일시/장소: 5. 25.(토) 10:00~17:00/ 우주항공테마공원 야외무대 일원
- 주요내용 및 차량운행: *【붙임8-1】, 【붙임8-2】 참고

「담당자: 김유진 ☎ 831-5056」

산업경제팀

1 2023~2024년 산불예방기간 알림(계속)

- 운영기간: 2023. 11. 1. ~ 2024. 5. 31.
 - ※ 산불재난 국가위기경보 관심단계 발령(2023. 11. 1. 09:00)
 - ※ 산불재난 국가위기경보 경계단계 발령(2024. 4. 8. 15:00)
- 산불방지대책본부 설치
 - 산불감시원 근무 실시(초소감시원 2명/기동감시원 7명)
- 협조사항
 - 1일 2회 마을방송 및 산림 연접지 소각행위 금지 홍보
 - 논·밭두렁 태우기 금지 홍보
 - ※ 산불 현장에 노약자가 있을 경우 대피 유도 → 인명피해 사전 예방
 - 산불발생 시 녹지공원과(☎ 831-3425) 및 가까운 읍·면·동행정복지센터, 119안전센터, 지구대 등 신고 협조
 - 방송문안 ***【붙임9】** 참고

「담당자: 오수민 ☎ 831-5066」

2 농촌지역 영농부산물 등 불법소각 방지 홍보

- 『제5차 미세먼지 계절관리제 시행 관련 농촌지역 불법소각 합동점검 시행 지침』에 의거, 농촌지역 영농부산물 등 불법소각 금지 홍보
 - ***【붙임10】** 참고

「담당자: 최필영 ☎ 831-5065」

3 맹견사육 허가제 실시 안내

- 목 적: 반려견 안전관리를 위한 동물보호법 개정('22.4.26.)으로 4. 27일 부터 맹견을 사육하는 소유주 사육허가(기존 사유자 포함)를 받아야 함.
- 맹견 범위: 5개 품종과 그 잡종의 개
 - 핏볼테리어, 아메리칸 스태퍼드셔테리어, 스태퍼드셔 불테리어, 로트와일러, 도사
- 맹견 사육허가 신청요건: ① 시군등록 ② 책임보험 ③ 중성화수술
 - ※ 맹견 사육허가 받지 아니한지(벌칙사항): 1년 이하의 징역 또는 1천만원 이하의 벌금
- 맹견 소유자 의무교육: 「동물사랑배움터」 가입 후 맹견소유자 의무교육 이수
 - 동물사랑배움터: <https://apms.epis.or.kr>
 - 교육 미이수 시 과태료 부과 조치 예정

「담당자: 최필영 ☎ 831-5065」

4 농기계 현장 순회수리 및 안전교육 안내

- 현장수리 및 교육일정
 - 5. 16.(목) 10:00 여옥마을 회관앞
 - 5. 21.(화) 10:00 객방마을 회관앞
- 기 종: 중·소형 농업기계에 한함
 - ※ 대형농기계는 순회수리가 불가하오니 가까운 농기계 수리 전문점에서 수리
- 수리 및 교육내용
 - 간단한 고장수리 및 점검정비, 안전사용요령 교육 실시
(기대당 30,000원 이하의 수리비 무상, 30,000원 이상 유상)
 - 농업기계 영농철 도로운행 시 바퀴 흙을 잘 털고 운행토록 지도 및 교통법규 안전교육.
- 신청 및 문의: 기술지원과 농기계팀(☎ 831-3881)
「담당자: 최필영 ☎ 831-5065」

5 2024년 농작물재해보험(감귤, 대파) 가입기한 안내

- 가입기한 및 가입처

품 목	가입기한	사업대상자	가입처	비 고
감귤	5. 31.(금)	보험대상 농작물을 경작하는 개인 및 법인	지역농협	
대파	6. 21.(금)	보험대상 농작물을 경작하는 개인 및 법인	지역농협	

「담당자: 최필영 ☎ 831-5065」

6 전락작물직불금(하계) 지원사업 신청 안내

- 신청기한
 - 하계작물: 5. 31.(금)
- 대상품목
 - 하계작물: 논에서 재배하는 두류, 가루쌀, 옥수수, 하계 조사료
- 지급단가
 - 하계작물: 두류(200원/m²), 옥수수(100원/m²), 조사료(430원/m²)
 - 이 모 작: 밀·조사료+가루쌀·두류 이모작 시 100원/m² 추가 지급
- 접수장소: **농지 면적이 가장 큰 관할 읍·면·동 행정복지센터에서 신청**
「담당자: 오수민 ☎ 831-5066」

7 2024년 기본형 공익 직불금 신청 연장(계속)

		기존 수혜자	신규 대상자, 관외 경작자 등
신청기한		5. 10.(금)	
신청방법		1) 이장에게 우선 제출 (이장들에게 신청서 배부 예정) 2) 행정복지센터 방문 신청	행정복지센터 방문 신청 ※ 마을별 신청일정 참고
지원자격	토지 조건	과거의 쌀직불·밭직불·조건불리직불금의 지급대상 농지요건을 충족한 농지	
	대상 조건	'16년 이후 직불금 수령자	① 신규 신청자(농업인) - '21년~'23년 3년 중 1년 이상 대상 농지 1,000㎡ 이상에서 실제 농업에 종사한 자 - 또는 연간 농산물 판매금액이 120만원 이상 ② 신규 신청자(농업 법인) - '21년~'23년 3년 중 1년 이상 대상 농지 50,000㎡ 이상에서 실제 농업에 종사한 자 - 또는 연간 농산물 판매금액이 4,500만원 이상
		① 후계농업인·전업농업인 등 정책으로 선정된 자 ② 승계 대상자	
지급제외	토지 조건	① 하천법 제2조제2호에 따른 하천구역에 있는 농지 ② 농지전용 허가를 받거나 농지전용 신고를 한 농지와 농지전용 협의를 거친 농지 ③ 부정수급으로 등록제한 기간에 있는 자가 소유한 토지 ④ 농지처분 명령을 받은 농지 ⑤ 기본직불 등록한 농지 중 기본직불 지급대상 확정(9.30일 이전) 이전에 농업경영체에서 등록 취소된 농지	
	대상 조건	① 등록신청 직전 연도 '농업외종합소득금액'이 3,700만원 이상 농업인 ② '23년 1월 1일 이후에 농업경영체에 등록된 자 → 다만, '23년말 기준으로 90일 이상 경영체 등록하고 1,000㎡ 이상 재배하면 인정 ③ '24년 9월 30일 이전에 농업경영체에서 삭제된 농업인 ④ 농지 전부를 위탁경영한 농업인	
구비서류		① 신청서, ② 농지대장 (임차인데 경영체에 등록 안된 경우)	① 신청서 ② 농지대장(임차인데 경영체에 등록 안된 경우) ③ 경작사실확인서(면사무소에서 배부) ④ 농자재 구매서류(비료·농약 등) ⑤ 농산물 수입 증빙 확인(판매 시)
지원금액		1) 소농직불 대상자: 연 130만원 2) 면적직불 대상자: 면적에 따라 다름	
지급시기		2024년 12월 중순 지급 예정 (연 1회 일괄)	
주의사항		※ 농업경영체 등록정보 사전확인 및 최신화 필수 ※ 농지대장에 임대차 등재되어 있지 않은 타인 소유 농지는 제외대상	

「담당자: 오수민 ☎ 831-5066」

8 2024년 벼 재배면적 조정 감축협약 신청 안내(계속)

- 신청기한: 5. 31.(금)
- 참여대상: (신규) 2023년 벼를 재배한 논에 2024년 타작물 재배 또는 휴경 필지
(기존) 2023년 감축협약에 참여한 필지가 타작물 재배 또는 휴경을 이어가는 경우
- 인센티브: 공공비축미 추가배정, 타작물 재배 관련 지원사업 우대 등
「담당자: 오수민 ☎ 831-5066」

9 2024년 벼 경영안정자금 신청 연장(계속)

- 신청기한: 5. 31.(금)
- 신청대상: 경상남도 내 주소지·농지에서 벼를 재배하는 농업인
※ '24. 8. 30. 기준 농업경영체(재배품목 벼) 등록된 농가에 한함(사료용 벼 제외)
- 제외대상
 - 전년도 농업 외의 종합소득금액이 3천 7백만원 이상인 자
 - 벼를 재배한 농지면적이 1,000㎡ 미만인 자
 - '24년 논타작물재배지원사업 중복 신청 필지
- 지원단가: 사업 신청 면적 확정 후 지원단가 결정(10월 예정)
- 신청방법: 정동면 행정복지센터 산업경제팀 방문 신청
「담당자: 오수민 ☎ 831-5066」

10 2024년 논 타작물 재배 지원사업 신청 안내(계속)

- 신청기한: 5. 31.(금)
- 신청대상: 농업경영체 등록을 한 농업인(법인) 중 벼 이외 타작물 재배 농업인
- 대상품목: 벼 이외 다른 작물 재배 또는 휴경
- 대상농지: 2023년 벼를 재배한 경남지역 농지 중 2024년 신규 타작물 전환 농지
2023년 신규 논 타작물 재배지원사업 대상 농지
- 지원단가

구분	일반작물	팥겨름작물	휴경	옥수수	두류	가루쌀	하계조사료
지원단가 (만원/ha)	150	150	150	50	50	50	50

「담당자: 오수민 ☎ 831-5066」

11 산불진화임도사업(소곡 ~ 학촌지구) 시행 알림

- 사업개요

읍면동	사업명	사업위치	사업내용	사업기간
정동면 사남면	2024년 산불진화임도사업 (소곡~학촌지구)	정동면 학촌리 산105-2번지 외 4필지 일원	임도개설 0.78km	'24.5 ~ 10월

*【붙임11】 참고

「담당자: 오수민 ☎ 831-5066」

【붙임1】

사천터미널-우주항공청 임시청사 노선(신설) 경유지 및 운행시간

2024. 5. 27. 시행 / 본 노선은 임시청사 운용기간(3~5년)에만 한정하여 운행

500번 주요 경유지

※ 참고: 500번과 501번 노선은 동일하나 진행 방향만 다름

사천터미널(소림사) → 사천여고(탑마트) → 와룡스포츠 → 대방빌리지 → 삼정그린코아 → 유천(에르가) → 태양유전 → 푸르지오 → 우주항공청 임시청사 → 선진공원 → 신기(용남중.고) → 동강아프리에 → 사남면행정복지센터 → 병든 → 월성사거리(리가 아파트 앞) → 스위첸 → 한주빌라트 → 꿈에그린 → 한보3차 → 대흥그랜저맨션 → 탑마트 → 수양초교 → 사천터미널 → 사천(여)중 → 사천고 → 사천초 → **사천터미널(종점)**

터미널 출발시간 06:00 07:10 08:30 10:40 12:00 15:00 16:10 18:00

501번 주요 경유지

사천터미널(소림사) → 사천여고(탑마트) → 대흥그랜저맨션 → 한보3차 → 꿈에그린 → 한주빌라트 → 스위첸 → 월성사거리(리가아파트 앞) → 병든(삼성초) → 사남면행정복지센터 → 동강아프리에 → 신기(용남중.고) → 선진공원 → 우주항공청 임시청사 → 진사주공(푸르지오) → 태양유전 → 에르가 → 삼정그린코아 → 대방빌리지 → 와룡스포츠 → 탑마트(사천여고) → 수양초 → 사천터미널 → 사천(여)중 → 사천고 → 사천초 → **사천터미널(종점)**

터미널 출발시간 06:00 07:10 08:20 10:30 11:40 15:05 16:15 17:55



● 기점 표시
● 종점 표시
※ 기.종점: 사천터미널

사천사랑 시티투어 항공산업관광투어

우주항공산업의 중심지 사천! KAI(한국항공우주산업)와
KAEMS(한국항공서비스)를 관광할 수 있는 특별한 투어로 초대합니다.

운영안내

- 🚀 운영기간 | 2024. 4. ~ 12.
- 🚀 운행일자 | 월 2회 운행(둘째·넷째 주 금요일)
- 🚀 출발장소 | 사천시외터미널
- 🚀 출발·도착시간 | 09:00 ~ 16:10(도착시간은 현지 교통사정에 따라 약간의 차이가 있을 수 있습니다.)
- 🚀 신청대상 | 전 국민(8세 이상)이며 40명 선착순 모집
※ 산업 현장 견학 시 계단 이용구간으로 이동에 불편이 있을 수 있음
- 🚀 신청방법 | 사천시청 홈페이지(<https://www.toursacheon.net/citytour/>)
※ KAI·KAEMS는 사전 보안 승인 절차 필요



코스안내



요금 및 유의

시티투어	구분		투어요금	비고
	성인(19세 이상)		5,000원	입장료, 탑승료, 체험비, 식비는 별도 (참가자 부담)
	청소년(19세 미만)		3,000원	
	어린이(7세 이하), 국가유공자, 경로(65세 이상), 장애인		2,000원	

통합권 사천항공우주과학관 항공우주박물관	구분	어린이	청소년	어른	경로	비고
	개인	2,500원	3,000원	5,000원	2,000원	투어 이용시 발권 필요
	단체	2,000원	2,500원	4,000원	1,500원	

- ◆ 시티투어 중 발생하는 각종 사고(상해, 질병 등)로 인한 피해의 책임은 본인에게 있음을 유의해주시길 바랍니다. (여행자보험 개별 가입)
- ◆ 어린이의 경우 반드시 인솔자가 함께 탑승하여야 합니다.
- ◆ 우천, 폭설 등 악천후 및 기타 현지 여건으로 인하여 운행이 곤란할 경우 운행이 취소될 수 있습니다.

항공산업관광투어 코스 운행 일정표

일 정	소요시간 (분)	이 동 코 스	비 고
09:00		사천시외버스터미널 출발	
09:10 ~12:10	30'	①-1. 한국항공서비스(정비동) - 홍보 영상 및 공장 내부관람, 기체 배경으로 사진 촬영	- 지정장소 외 사진 촬영 불가 - 이동시간 포함
	20'	①-2. KAI 에비에이션센터 - 홍보영상 및 전경 관람(4층 VIP 전망대)	
	30'	①-3. KAI 고정익동 - FA-50, KF-21 기체 제작 과정 관람	
	10'	①-4. KAI 본사 건물 앞 - 기념 사진 촬영	
	30'	①-5. KAI 회전익동 - KUH, LAH 기체 제작 과정 관람	
	60'	①-6. 사천항공우주과학관·항공우주박물관 관람	입장료 (자부담)
12:10 ~13:40	90'	이동 및 중식(팔포음식특화거리)	중식비 (자부담)
13:40 ~15:10	90'	② 사천바다케이블카, 삼천포대교공원	탑승료 (자부담)
15:10 ~15:50	40'	③ 최초 거북선길(무지갯빛 해안도로) 대포항(그리움이 물들면, 사랑의 불시착 촬영지)	
16:10		사천시외버스터미널 하차	

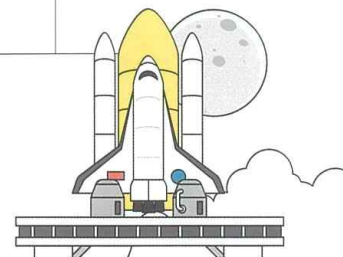
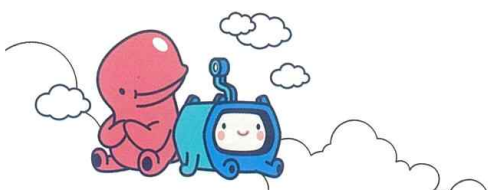

민원업무 점심시간 휴무제 확대운영 알림

점심시간 12시 ~ 13시

2024년 6월 3일부터
더 나은 양질의 민원 서비스를 제공하기 위해
점심시간 휴무제를 확대 운영합니다
무인민원발급기 또는 정부24 홈페이지를 이용하시기 바랍니다

시 기: 2024. 6. 3.(월) ~

대 상: 사남면·곤양면·동서동·향촌동행정복지센터

내 용: 점심시간(12시~13시) 민원서류 발급 및 상담 불가

※ 기 운영중인 사천읍·별용동행정복지센터 점심시간 휴무제 지속 시행



사 천 시



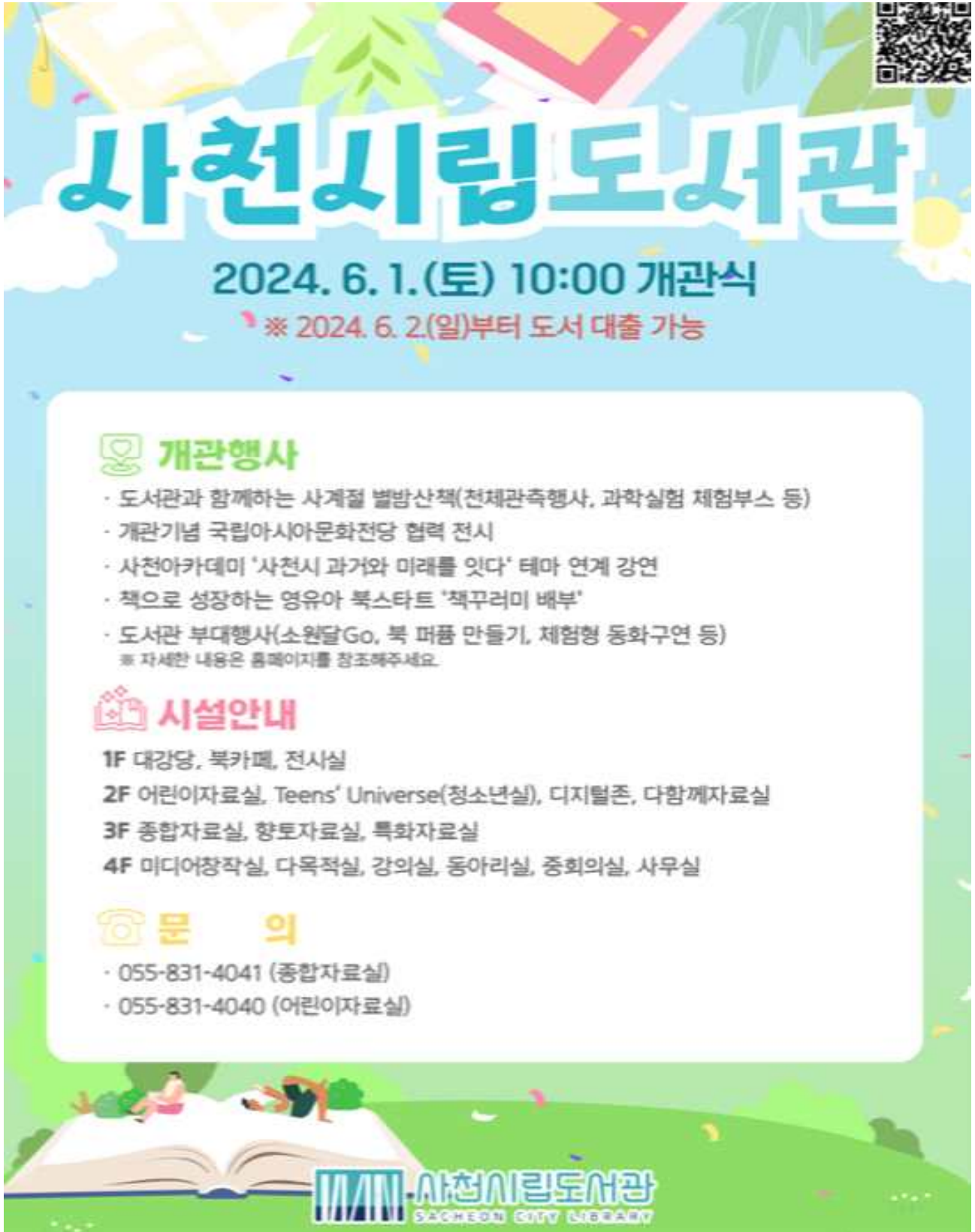

The poster features a vibrant, colorful background with a sun, clouds, and stylized trees. At the top right, there is a QR code. The main title '사천시립도서관' is written in large, bold, blue letters with a white outline. Below the title, the opening date and time '2024. 6. 1.(토) 10:00 개관식' are displayed in a dark blue font, followed by a note '※ 2024. 6. 2.(일)부터 도서 대출 가능' in a smaller, red font. The central white box contains three sections: '개관행사' (Opening Events) with a list of activities, '시설안내' (Facility Guide) with a list of floors and their respective functions, and '문의' (Inquiries) with contact numbers. At the bottom, there is an illustration of a large open book on a green hill with people reading, and the library's logo and name '사천시립도서관 SACHEON CITY LIBRARY'.

사천시립도서관

2024. 6. 1.(토) 10:00 개관식
※ 2024. 6. 2.(일)부터 도서 대출 가능

개관행사

- 도서관과 함께하는 사계절 별밤산책(전체관측행사, 과학실험 체험부스 등)
- 개관기념 국립아시아문화전당 협력 전시
- 사천아카데미 '사천시 과거와 미래를 잇다' 테마 연계 강연
- 책으로 성장하는 영유아 북스타트 '책꾸러미 배부'
- 도서관 부대행사(소원달Go, 북 퍼품 만들기, 체험형 동화구연 등)
※ 자세한 내용은 홈페이지를 참조해주세요.

시설안내

1F 대강당, 북카페, 전시실
2F 어린이자료실, Teens' Universe(청소년실), 디지털존, 다함께자료실
3F 종합자료실, 향토자료실, 특화자료실
4F 미디어창작실, 다목적실, 강의실, 동아리실, 중회의실, 사무실

문의

- 055-831-4041 (종합자료실)
- 055-831-4040 (어린이자료실)

 사천시립도서관
SACHEON CITY LIBRARY

< 홍보 방송문(안) >

시민 여러분 안녕하십니까?

최근 관내 현금, 고가 귀중품, 농산물 등 도난 사고가 지속적으로 발생함에 따라 도난 사고를 막기 위해서는 시민 여러분의 적극적인 예방과 감시활동이 매우 중요합니다.

첫째, 현금은 자택에 보관하지 말고 최대한 은행에 보관을 해주시기 바랍니다.

둘째, 만약 마을 기존 거주자 말고 수상한 사람이 자택을 방문 시 즉시 이장 또는 기존 거주자 분에게 연락하여 주시기 바랍니다.

절도죄는 관계법령에 따라 엄중 처벌하고 있으니 주의하여 주시기 바랍니다.

※ 절도: 6년 이하의 징역 또는 1,000만원 이하의 벌금

감사합니다.

〈수확기 피해방지단 홍보 방송문(안)〉

정동면 행정복지센터에서 주민여러분들께 알려드립니다.

아프리카돼지열병 예방 및 수확기 농작물 피해 방지를 위하여 2025년 2월 28일까지 우리시 전역에 주야간 총기를 이용한 야생 멧돼지, 고라니 등의 포획활동을 실시하고 있습니다.

주민여러분께서는 엽사들의 총소리에 놀라지 마시고, 총소리로 인한 가축 피해가 발생하지 않도록 각별히 주의하시기 바랍니다.

특히, 방사가축(염소 등)의 경우 재산 피해 발생 시 수렵보험 배상 대상에서 제외되니 유의하시기 바랍니다.

아울러, 포획허가 기간에는 가급적 입산을 자제하고 부득이 하게 입산할 경우에는 원거리에서도 식별 용이한 색상의 옷을 착용하시기 바라며, 단독으로 행동하지 마시고 여러 명이 함께 움직여 총기안전사고가 발생하지 않도록 협조하여주시기 바랍니다.

주민여러분과 엽사들의 노력으로 멧돼지, 고라니에 대한 효과적인 구제가 이루어질 수 있도록 많은 협조를 부탁드립니다.

지금까지 정동면행정복지센터에서 안내 말씀 드렸습니다.

복지를 담고, 행복을 채우는 우주항공도시 사천

제14회 사천시 주민복지박람회

2024. 05. 25. (토) 10:00 우주항공테마공원 일원

함께하는 마당

시간	내용
09:50~10:00	사천시지역아동센터연합회 하늘사랑 합창단 공연
10:00~10:35	여는 마당 및 떡메치기
10:50~11:00	삼천포고등학교 태권도 시범단 공연
11:50~12:00	사천시자원봉사센터 '나눔은 댄스를 타고' 공연
13:10~13:20	사천시자원봉사센터 '소리나래' 봉사단 우쿨렐레 공연
13:30~14:00	재활용 빨래 비누 무료 나눔(400개)
14:00~14:30	화합과 나눔의 떡메치기
15:30~15:40	사천시자원봉사센터 '술가락 난타' 전문봉사단 공연
16:30~16:45	삼천포여자고등학교 댄스동아리 '체크' 공연

셔틀버스 승·하차 노선표

1
호차

(동지역)

대방초(8:30/10:40/13:00)→선구동행정복지센터(8:35/10:45/13:05)→제일병원(8:40/10:50/13:10)
→삼천포공설운동장(8:50/11:00/13:20)→삼천포도서관(09:00/11:10/13:30)→구 남양동행정복지센터 앞
(09:10/11:20/13:40)→용현면 행정복지센터(09:20/11:30/13:50)→한주빌라트(09:30/11:40/14:00)
→우주항공테마공원(09:45/11:55/14:05) 2차 운행 후부터 역순으로 귀가

4차운행

우주항공테마공원(16:30)→한주빌라트(16:35)→용현면 행정복지센터(16:45)→구 남양동
행정복지센터 앞(16:55)→삼천포도서관(17:05)→삼천포공설운동장(17:15)→제일병원(17:25)→
선구동행정복지센터(17:30)→대방초(17:35)

2
호차

(서부 3개면)

서포 농협 하나로 마트(08:30/10:10/13:30)→곤양 터미널 앞(08:40/10:20/13:40)→곤명완사시장
(09:00/10:40/14:00)→축동 만남의 광장(09:20/11:00/14:20)→읍 육교 앞(09:30/11:10/14:30)
→우주항공테마공원(09:40/11:20/14:40) 2차 운행 후부터 역순으로 귀가

4차운행

우주항공테마공원(16:50)→읍 육교 앞(17:00)→축동 만남의 광장(17:10)
→곤명완사시장(17:30)→곤양 터미널 앞(17:50)→서포 농협 하나로 마트(18:00)



사천시자원봉사단체협의회

복지를 담고, 행복을 채우는 우주항공도시 사천

제14회 사천시 주민복지박람회

2024. 05. 25. (토) 10:00 우주항공테마공원 일원

함께하는 마당

시간	내용
09:50~10:00	사천시지역아동센터연합회 하늘사랑 합창단 공연
10:00~10:35	여는 마당 및 떡메치기
10:50~11:00	삼천포고등학교 태권도 시범단 공연
11:50~12:00	사천시자원봉사센터 '나눔은 댄스를 타고' 공연
13:10~13:20	사천시자원봉사센터 '소리나래' 봉사단 우쿨렐레 공연
13:30~14:00	재활용 빨래 비누 무료 나눔(400개)
14:00~14:30	화합과 나눔의 떡메치기
15:30~15:40	사천시자원봉사센터 '술가락 난타' 전문봉사단 공연
16:30~16:45	삼천포여자고등학교 댄스동아리 '체크' 공연

셔틀버스 승·하차 노선표

1
호차

(동지역)

대방초(8:30/10:40/13:00)→선구동행정복지센터(8:35/10:45/13:05)→제일병원(8:40/10:50/13:10)
→삼천포공설운동장(8:50/11:00/13:20)→삼천포도서관(09:00/11:10/13:30)→구 남양동행정복지센터 앞
(09:10/11:20/13:40)→용현면 행정복지센터(09:20/11:30/13:50)→한주빌라트(09:30/11:40/14:00)
→우주항공테마공원(09:45/11:55/14:05) 2차 운행 후부터 역순으로 귀가

4차운행

우주항공테마공원(16:30)→한주빌라트(16:35)→용현면 행정복지센터(16:45)→구 남양동
행정복지센터 앞(16:55)→삼천포도서관(17:05)→삼천포공설운동장(17:15)→제일병원(17:25)→
선구동행정복지센터(17:30)→대방초(17:35)

2
호차

(서부 3개면)

서포 농협 하나로 마트(08:30/10:10/13:30)→곤양 터미널 앞(08:40/10:20/13:40)→곤명완사시장
(09:00/10:40/14:00)→죽동 만남의 광장(09:20/11:00/14:20)→읍 육교 앞(09:30/11:10/14:30)
→우주항공테마공원(09:40/11:20/14:40) 2차 운행 후부터 역순으로 귀가

4차운행

우주항공테마공원(16:50)→읍 육교 앞(17:00)→죽동 만남의 광장(17:10)
→곤명완사시장(17:30)→곤양 터미널 앞(17:50)→서포 농협 하나로 마트(18:00)

< 홍보 방송문(안) >

시민 여러분 안녕하십니까?

2023년 11월 1일부터 2024년 5월 15일은 산불조심기간입니다.

우리 시 산불은 대부분이 시민들의 사소한 부주의로 발생하기 때문에 산불을 막기 위해서는 시민 여러분의 적극적인 산불예방과 감시활동이 매우 중요합니다.

첫째, 산림과 가까운 곳에서는 논, 밭두렁을 태우거나 영농부산물 등 각종 쓰레기를 소각하지 말아주시기 바랍니다.

둘째, 입산통제구역이나 통행이 제한된 등산로에는 출입하지 말아주시기 바랍니다.

셋째, 입산이 가능한 지역에 입산할 경우라도 라이터, 버너 등 화기나 인화 물질을 휴대하지 말아주시기 바랍니다.

넷째, 산림 또는 산림과 가까운 곳에서는 담배를 피우거나 담배꽂초를 버리는 행위를 금지하여 주시기 바랍니다.

산불을 낸 사람에 대해서는 고의나 실수를 불문하고 관계법령에 따라 엄중 처벌하고 방화범은 끝까지 추적하여 검거하겠습니다.

※ 과실로 태운자: 3년 이하의 징역이나 3,000만원 이하의 벌금

감사합니다.

【붙임11】

2024년 산불진화임도사업(소곡~학촌지구) 위치도

□ 위치도(정동면)



□ 노선도

