

사 천 시

공보는 공문서로서의 효력을 갖는다



선 람	기 관 의 장

제620호 2019. 07. 04.(목)

고 시

- 사천시 고시 제160호 사천시 가축사육제한구역에 대한 지형도면 변경 고시 ----- 1

공 고

- 사천시 공고 제792호 자동차 운행정지명령 공고 ----- 7

회 람										
--------	--	--	--	--	--	--	--	--	--	--

사 천 시 공 보

제620호

사천시 고시 제2019-160호

사천시 가축사육제한구역에 대한 지형도면 변경고시

「가축분뇨의 관리 및 이용에 관한 법률」 제8조 및 「사천시 가축분뇨의 관리 및 이용에 관한 조례」 제3조에 따라 지정된 가축사육 제한구역에 대하여 「토지이용규제 기본법」 제8조에 의한 지형도면을 다음과 같이 변경 고시합니다.

2019. 7. 1.

사 천 시 장

1. 가축사육제한구역 지형도면 작성 취지

- 「토지이용규제 기본법」 제8조에 의한 지형도면을 고시화 함으로써 토지이용규제를 투명화 함

2. 가축사육제한구역 지형도면:

- 사천시 환경위생과에 비치 및 부동산종합공부시스템 등재
- 토지이용규제기본법 제8조에 의한 지형도면 등은 토지이용규제정보시스템 (<http://luris.molit.go.kr>)에서 열람이 가능함

3. 이해관계인은 사천시 환경위생과(☎831-2771)로 문의하시기 바랍니다.

사 천 시 공 보

제620호

4. 가축사육 제한구역 고시 내역(기정)

행정명	행정면적	전부제한지역		일부제한지역		가축사육제한구역	
		전부제한	일부제한 (사천읍 203 이상지역에서 50m 이내)	일부제한	일부제한 (주거밀집지역에서 700m 이내)	면적	비율
동동	865,932	865,932	0	0	0	865,932	100.0%
서동	555,556	555,556	0	0	0	555,556	100.0%
선구동	624,375	624,375	0	0	0	624,375	100.0%
동금동	795,590	795,590	0	0	0	795,590	100.0%
서금동	148,789	148,789	0	0	0	148,789	100.0%
동림동	1,426,239	0	0	1,426,239	0	1,426,239	100.0%
좌룡동	1,337,765	0	0	1,337,765	0	1,337,765	100.0%
별리동	1,032,096	1,032,096	0	0	0	1,032,096	100.0%
용강동	2,019,065	0	0	2,019,065	0	2,019,065	100.0%
와룡동	6,719,815	0	0	0	3,400,013	3,400,013	50.6%
봉남동	1,992,595	0	0	0	1,992,595	1,992,595	100.0%
이금동	1,750,170	0	0	0	1,726,258	1,726,258	98.6%
이홀동	3,145,901	0	0	0	2,670,885	2,670,885	84.9%
궁지동	1,097,668	0	0	0	1,097,668	1,097,668	100.0%
사등동	1,018,468	0	0	0	1,016,072	1,016,072	99.8%
향촌동	3,585,356	0	0	3,585,356	0	3,585,356	100.0%
대방동	1,818,930	1,818,930	0	0	0	1,818,930	100.0%
실안동	4,631,242	0	0	4,631,242	0	4,631,242	100.0%
마도동	199,513	0	0	0	187,615	187,615	94.0%
늑도동	498,598	0	0	0	497,720	497,720	99.8%
신수동	1,132,676	0	0	0	1,112,533	1,112,533	98.2%
백천동	6,511,666	0	0	0	2,844,455	2,844,455	43.7%
신벽동	3,036,148	0	0	0	1,980,186	1,980,186	65.2%
노룡동	1,820,838	0	0	1,820,838	0	1,820,838	100.0%
대포동	626,391	0	0	626,391	0	626,391	100.0%
송포동	4,215,128	0	0	4,215,128	0	4,215,128	100.0%
죽림동	7,188,961	0	0	7,188,961	0	7,188,961	100.0%
사천읍	29,534,228	0	4,413,810	0	20,294,683	24,708,493	83.7%
정동면	36,750,684	0	0	0	25,764,871	25,764,871	70.1%
사남면	42,423,457	0	0	0	30,955,642	30,955,642	73.0%
용현면	27,897,722	0	0	0	25,759,186	25,759,186	92.3%
축동면	23,220,877	0	0	0	21,882,577	21,882,577	94.2%
곤양면	61,136,587	0	0	0	51,924,837	51,924,837	84.9%
곤명면	69,746,390	0	0	0	56,708,815	56,708,815	81.3%
서포면	48,186,955	0	0	0	44,244,698	44,244,698	91.8%
합계	398,692,372	5,841,268	4,413,810	26,850,985	296,061,310	333,167,373	83.6%

사 천 시 공 보

제 620 호

4. 가축사육 제한구역 고시 내역(변경)

행정명	행정면적	전부제한구역	일부제한구역			가축사육제한구역	
			주거밀집지역 100m 이내	주거밀집지역 200m 이내	주거밀집지역 700m 이내	면적	비율
동동	866,195	244,581	43,278	125,722	548,331	792,912	91.5%
서동	555,690	368,816	28,560	76,325	186,874	555,690	100.0%
선구동	624,222	574,434	38,696	49,788		624,222	100.0%
동금동	795,754	795,754	-			795,754	100.0%
서금동	149,181	138,074	1,089			149,181	100.0%
동림동	1,425,389	447,012	132,560	377,584	966,443	1,413,456	99.2%
좌룡동	1,335,244	491,114	82,065	186,559	685,776	1,176,890	88.1%
별리동	1,032,423	1,007,778	22,851	24,645		1,032,423	100.0%
용강동	2,018,435	920,497	106,269	309,957	959,595	1,880,092	93.1%
와룡동	6,710,768	209,760	175,066	554,767	3,185,343	3,395,102	50.6%
봉남동	1,991,558	592,805	348,563	947,766	1,398,753	1,991,558	100.0%
이금동	1,751,111	551,193	166,384	418,569	1,175,134	1,726,327	98.6%
이흥동	3,145,876	276,439	136,523	398,160	2,089,965	2,366,404	75.2%
궁지동	1,097,683	228,813	168,171	516,447	868,869	1,097,683	100.0%
사등동	1,017,073	462,599	121,213	277,484	554,475	1,017,073	100.0%
향촌동	3,582,641	2,042,743	547,895	1,203,759	1,539,680	3,582,424	100.0%
대방동	1,818,840	546,110	23,064	137,166	971,429	1,517,540	83.4%
실안동	4,627,204	449,349	282,329	798,123	3,183,320	3,632,670	78.5%
마도동	199,514	101,647	50,489	92,332	97,868	199,514	100.0%
늑도동	501,071	156,486	92,762	248,399	344,585	501,071	100.0%
신수동	1,126,203	152,517	81,123	260,185	951,142	1,103,659	98.0%
백천동	6,514,218	134,711	91,334	314,835	2,306,324	2,441,035	37.5%
신벽동	3,036,548	496,712	326,506	757,370	1,607,205	2,103,917	69.3%
노룡동	1,810,081	455,732	189,813	680,985	1,354,349	1,810,081	100.0%
대포동	626,558	285,936	93,820	219,845	340,621	626,557	100.0%
송포동	4,246,002	1,397,847	446,591	1,008,427	2,730,184	4,128,032	97.2%
죽림동	7,185,451	1,188,338	406,355	1,090,588	2,944,244	4,132,583	57.5%
사천읍	29,777,651	5,572,062	1,694,616	5,120,438	19,315,044	24,887,108	83.6%
정동면	36,748,279	4,584,153	2,568,958	7,606,883	22,501,538	27,085,693	73.7%
사남면	42,411,278	7,999,229	2,107,966	6,501,253	23,059,812	31,059,043	73.2%
용현면	27,923,672	5,737,703	2,312,047	7,106,920	19,821,388	25,559,094	91.5%
축동면	23,285,443	3,262,537	1,964,600	6,113,707	18,882,832	22,145,370	95.1%
곤양면	61,009,897	5,349,155	3,490,065	11,541,628	44,499,956	49,849,114	81.7%
곤명면	69,753,097	29,810,016	2,108,054	6,897,146	30,880,745	60,690,763	87.0%
서포면	48,284,264	6,090,780	4,040,666	12,433,107	38,700,161	44,790,944	92.8%
합계	398,984,513	83,123,434	24,490,340	74,397,956	248,737,524	331,860,979	83.2%

사천시 공보

제620호

5. 총괄도(기정)

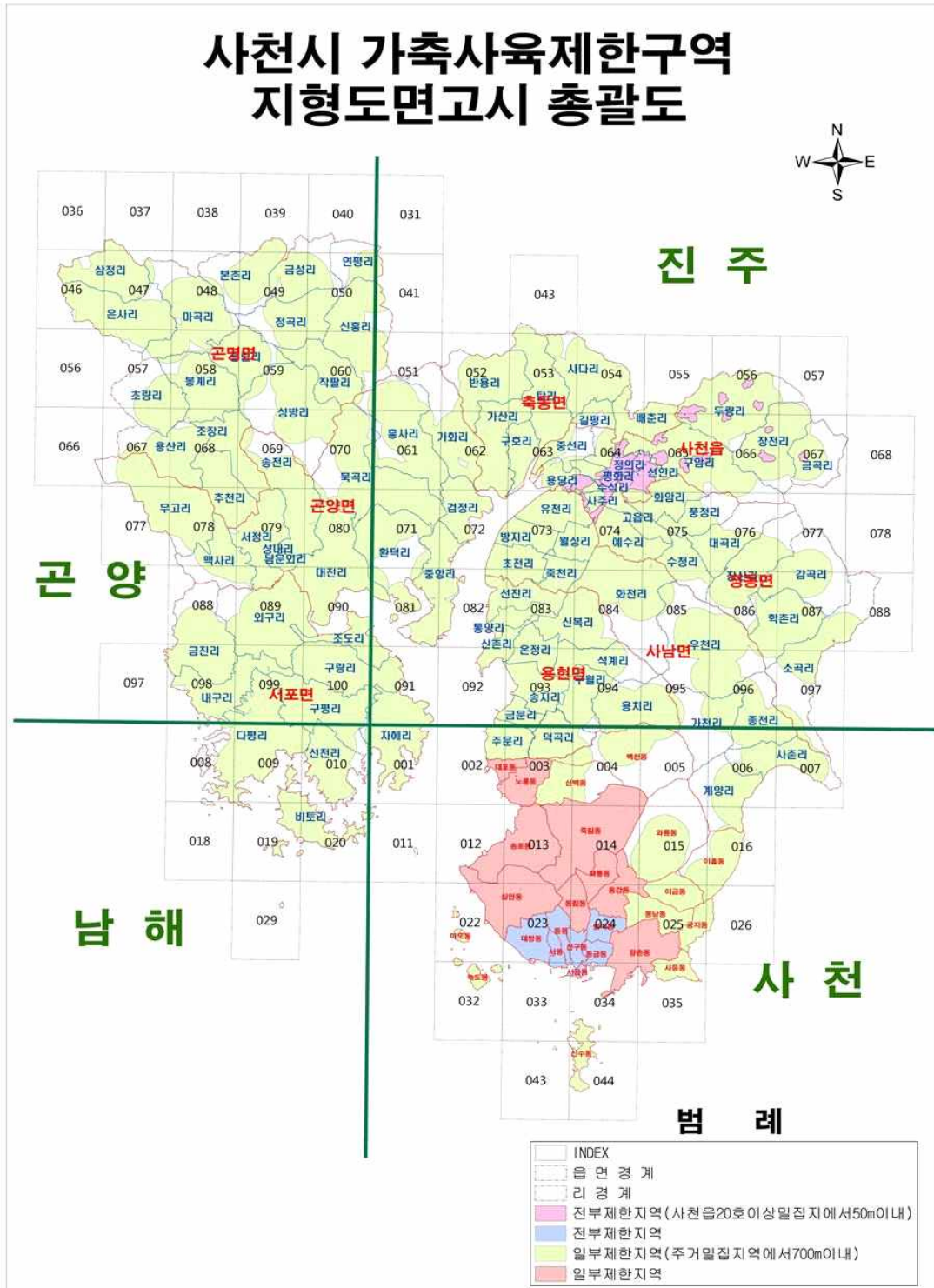

사천시공보

제 620호

5. 총괄도(변경)

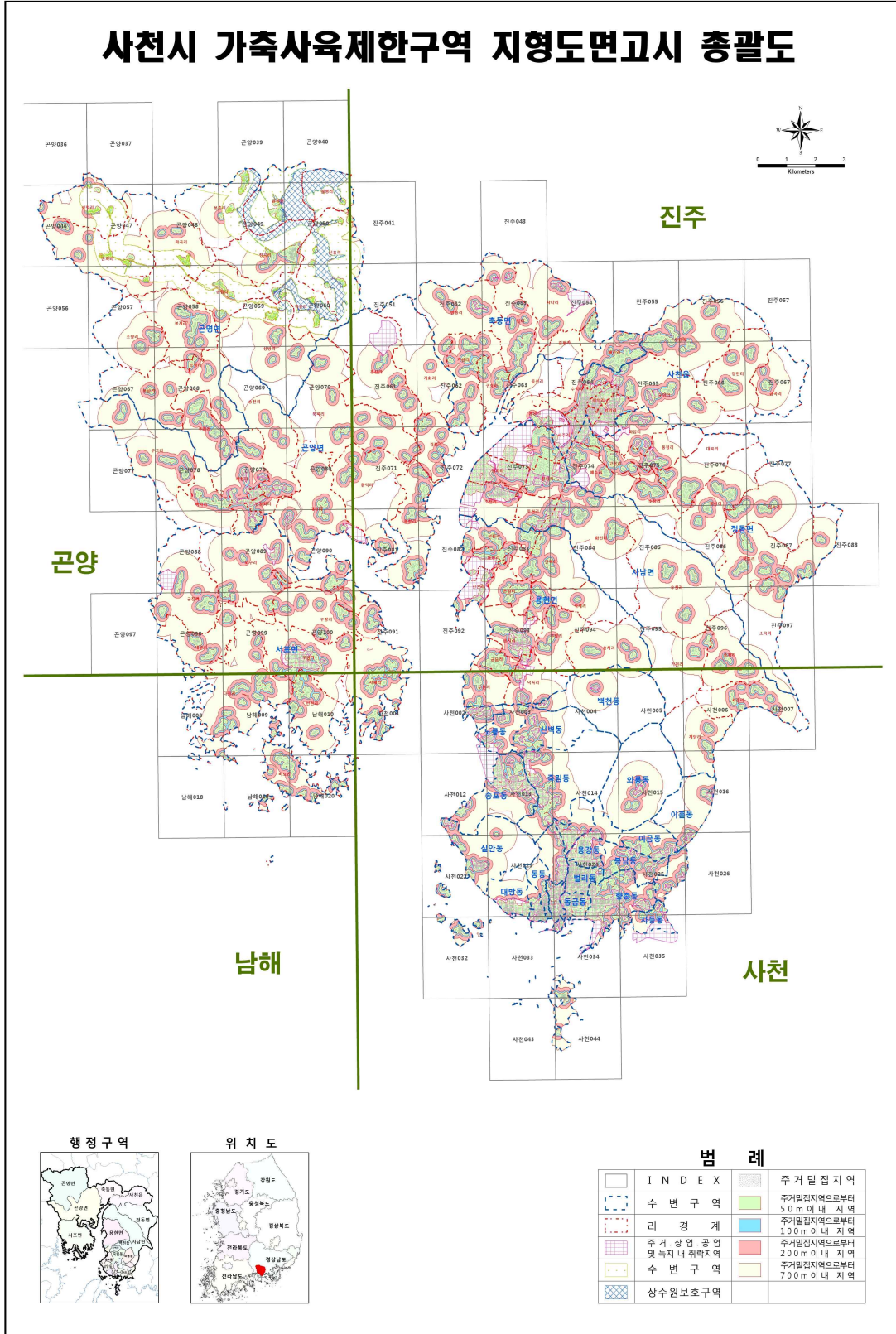

사 천 시 공 보

제620호

6. 안내사항

- 과대필지 적용기준 : 공동주택을 제외한 인가의 필지 면적이 3,000m² 이상인 경우 주거밀집지역의 가구간 거리 및 가축사육시설 예정부지 경계선의 가장 가까운 직선거리 등의 기준을 건물 외벽으로 함

사 천 시 공 보

제620호

사천시 공고 제2019-792호

자동차 운행정지명령 공고

「자동차관리법」 제24조의2(자동차의 운행정지 등) 제2항에 의한 소유자의 자동차 운행정지 요청이 있어 동법 제24조의2 제3항에 의거 아래와 같이 운행정지명령 하였음을 공고합니다.

2019. 7. 4.

사 천 시 장

1. 공 고 명 칭 : 자동차 운행정지명령 공고
2. 공 고 기 간 : 2019. 7. 4. ~ 2019. 7. 19.(15일간)
3. 공 고 대 상

신청대상 자동차			운행정지 명령일자	운행정지 사유
등록번호	차명	소유자		
59어1811	K5	김*한	2019. 6. 27	소유자 요청(불명자 운행)

4. 공 고 내 용

- 1) 자동차관리법 제24조의2(자동차의 운행정지 등) 제1항을 위반한 차량에 대하여 동법 제24조의2 제2항에 의거 자동차 소유자의 운행정지 요청이 있어 자동차 운행정지명령을 공고하오니, 차량운행자께서는 해당 자동차가 운행정지명령 대상에 해당하지 아니함을 증명하고 운행정지명령 해제 요청을 하신 후에 자동차를 운행하시기 바랍니다.
- 2) 자동차 사용자*가 아닌 자가 자동차를 운행하였을 때 자동차관리법 제81조(벌칙) 제7의2호에 따라 1년 이하의 징역 또는 1천만원 이하의 벌금에 처해지며, 운행정지명령을 위반하여 운행한 자는 동법 제82조(벌칙) 제2의2호에 따라 100만원 이하의 벌금에 처해짐을 알려드립니다.

사 천 시 공 보

제620호

- * 자동차 사용자 : 자동차 소유자 또는 자동차 소유자로부터 자동차의 운행 등에 관한 사항을 위탁받은 자를
말함.
- 3) 기타 자세한 문의사항은 사천시 교통행정과 자동차관리팀(055-831-3372)로 문의하시기
바랍니다.