

「새로운 시작, 행복도시 사천」

이 장 회 의 (4월 2차)

정 동 면

목 차

【총 무 팀】

1. 제26회 사천와룡문화제 문화누리카드 이용 지원 안내	1
2. 2025년 예산편성을 위한 경남도 주민참여예산 제안사업 공모 홍보	1
3. 2024년 상반기 정동면 지방세 체납액 일제정비 실시	2
4. 경상남도 주민참여예산제 슬로건 공모 안내	2
5. 경남 청년 대중교통비 지원 안내	2
6. 2024년 경상남도 대학생 단기 해외연수생 선발계획	3
7. 2024년 메이커스페이스 프로그램(인 영상 제작) 수강생 모집	4
8. 하절기 생활폐기물 수거시간 변경 시행 안내	4
9. 2024년 민방위 교육 알림(계속)	4
10. 2024 찾아가는 석면질병 무료 건강검진 실시 안내	5
11. 황사(미세먼지) 발생 대비 행동요령 안내	5
12. 2024 노후경유차 조기폐차 지원사업 추가 신청 안내	5

【맞춤형복지팀】

1. 폐지수집 노인 전수조사 협조 요청	6
2. 2024년 사천시 어린이날 잔치 한마당 행사 알림	6
3. 2024년 가정의 달 기념행사 '가족의 봄날' 홍보	6
4. 2024년 일상 돌봄 서비스사업 홍보	7

【산업경제팀】

1. 2023~2024년 산불예방기간 알림(계속)	8
2. 2024년 농작물재해보험(밤, 대추, 고추, 벼, 고구마, 옥수수) 가입기간 안내	8
3. 2024년 추파용 목초 및 사료작물 종사 신청 홍보	9
4. 사천항공우주과학관 어린이날 맞이 무료입장 안내	9
5. 2024년 소규모어가 직불제 신청 안내	9
6. 2024년 에너지효율개선사업(난방) 대상가구 신청 접수	10
7. 외국인 가사육아근로자 수요 파악을 위한 수요조사 안내	10
8. 2025년 신재생에너지보급(융복합지원)사업 안내	10
9. 2025년 도사가스 공급구역 확대 보조금 지원사업 대상지 신청 안내	11
10. 전략작물직불금 지원사업 신청·접수기간 연장	11
11. 2024년 벼 재배면적 조정 감축협약 신청 안내(계속)	11
12. 2024년 벼 경영안정자금 신청 안내(계속)	12
13. 2024년 논 타작물 재배 지원사업 신청 안내(계속)	12
14. 2024년 임도 개설사업 시행 안내	12
15. 2024년 기본형 공익 직불금 대면 신청(계속)	13
16. 2024년도 임업산림 공익직접직불금 신청 안내	14

〈주요 행사 안내〉

◇ 지난 주요 행사

일	시	행 사 명	장 소	비 고
4. 14.(일)	07:00	화암마을 현장학습	충남 부여군	이장 이종안
4. 16.(화)	12:00	4월 기관장회 월례회	박꽃 식당	회장 면 장
4. 17.(수)	10:00	사천시 주민자치위원 워크숍	KB인재니움	
4. 20.(토)	08:00	대산마을 현장학습	전남 담양군 전남 순천시	이장 이재열
4. 23.(화)	11:00	새마을부녀회 짜장면 나눔봉사	정동면행정복지센터 대회의실	회장 김재연
4. 24.(수)	08:00	노인회 현장학습	전남 담양군, 전북 순창군	회장 이균형
	18:30	주민자치회 정기회의	정동면행정복지센터 대회의실	회장 박만규

◇ 주요 행사 계획

일	시	행 사 명	장 소	비 고
4. 26.(금)	18:30	제26회 사천와룡문화제 개막식	사천시청 광장	
4. 27.(토)	11:00	제25회 신월초 총동창회 한마음 잔치	신월초등학교	회장 하재수
5. 1.(수)	09:00	5월 정례조회	시청 대강당	
5. 2.(목)	08:00	동계2리마을 주민화합 현장학습	전남 강진군	이장 김영조
5. 3.(금)	10:00	찾아가는 빨래방 서비스	가곡마을회관	
5. 4.(토)	13:30	사천 스위첸 어린이날 행사	스위첸 어린이집 앞	
5. 5.(일)	10:00	제4회 수청의 날 힐링 한마당 큰잔치	수청마을광장	회장 최관경

- ※ 4. 26.(금)~28.(일) / 제26회 사천와룡문화제 / 사천시청 광장
- 개막식 및 축하 공연: 4. 26.(금) 18:30~21:00
 - 우리가 최고야(주민자치프로그램 공연): 4. 27.(토) 10:00~12:30
 - 고려현종 역사 마당극: 4. 27.(토) 17:00~18:00

◇ 농협 주요 일정

일	시	행 사 명	장 소	비 고
4. 30.(화)	16:30	제4차 이사회	정동농협 2층	

이 달의 시정 이슈

사천시-국립창원대, 우주항공캠퍼스 설립 협력

- 추진배경: 우주항공청 개소에 따른 고급 인재 양성 등
- 추진사항
 - '24. 3. 20.: 국립창원대 우주항공 캠퍼스 설치 논의
 - '24. 3. 21.: 우주항공 공과대학교 유치 추진단 구성
 - '25. 3월 중: 창원대학교 사천 캠퍼스 개교(예정)
- 주요내용
 - 석사 100명, 박사 50명, 학부 400명, 교수 20명 규모의 우주항공캠퍼스 설립
 - 국립대학교와 지방정부의 연계를 통해 지속가능한 발전 추구
 - 4월 대학 측과 업무협약(MOU)을 통한 구체적인 내용 논의 예정
 - 캠퍼스 설립을 위한 1만 평 이상의 시유지 확보 협력 가능
- 기대효과: 관련 산업들의 우수한 인력 확보, 사천시의 위상 제고, 지역경제 활성화 등에 기여

사천강 도시계획도로 개설공사를 위한 도시계획시설 사업 실시계획인가

- 사업시행지의 위치: 사천시 정동면 일원
- 사업의 종류 및 명칭
 - 종 류: 도시계획시설(도로: 동부 중로3-56, 소로1-102호선)사업
 - 명 칭: 사천강 도시계획도로 개설공사
- 사업의 면적 또는 규모
 - 중로3-56호선: 도로개설 L=174.2m, B=13m
 - 소로1-102호선: 도로개설 L=402m, B=10m

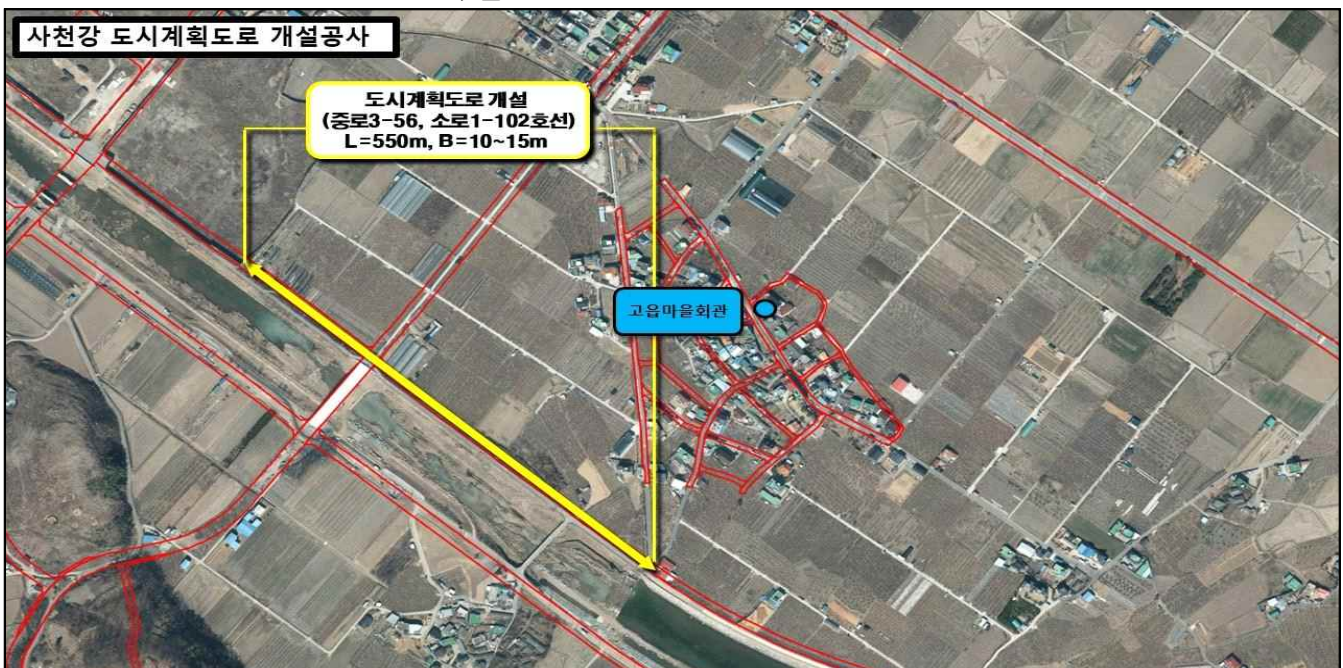

총 무 팀

1 제26회 사천와룡문화제 문화누리카드 이용 지원 안내

- 축 제 명: 제26회 사천와룡문화제
- 기 간: 4. 26.(금) ~ 4. 28.(일)
- 장 소: 사천시청광장 일원(용현면 시청로 77)
- 이 용 처: 축제장 내 음식점 및 푸드트럭(문화누리카드 한시 등록 가맹점)

※ 축제기간 동안 축제장 내 가맹점 스티커가 부착된 곳에만 사용 가능

「담당자: 임신희 ☎ 831-5053」

2 2025년 예산편성을 위한 경남도 주민참여예산 제안사업 공모 홍보

- 신청기한: 5. 24.(금)
- 신청자격: 경남도민
- 공모유형

(단위: 억 원, %)

형태	유형	규모	사업 한도	분담률(%)		대상사업
				도	시군	
주민 제안 사업	계	170				※ 전(全) 유형 행사성 사업 제외
	도정참여형	50	제한 없음	30~ 40	60~ 70	- 도(道)가 역점사업으로 추진해야 할 사업 - 경남도 전역에 파급효과가 미치는 사업
	도·시군 연계협력형	40	2	30	70	- 시군 단위 지역문제 해결을 위한 사업
	청년참여형	50	2	30	70	- 일자리, 문화예술, 복지 등 다양한 분야의 청년들을 위한 사업
	생활안전형	50	2	30	70	- 범죄예방, 사회적 약자 보호, 교통안전 등 주민밀착형 치안·안전 증진을 위한 사업

- 신청내용: 사업신청서(사업개요, 예산규모, 현장사진, 기대효과 등)
- 신청방법: 주민참여예산 홈페이지, 우편 및 방문 접수
 - 주민참여예산 홈페이지: <https://www.gyeongnam.go.kr/budget>
 - 우편 및 방문: (51154) 경남 창원시 의창구 중안대로 300 경남도청, 예산담당관
- 관련문의: 기획예산담당관 예산팀(☎ 831-2223)

「담당자: 임신희 ☎ 831-5053」

3 2024년 상반기 정동면 지방세 체납액 일제정비 실시

- 운영기간: 3. 15.(금) ~ 4. 30.(화)
- 체납세 자진납부 및 분납 유도
- 소액체납세 징수 및 납부 홍보
 - 방송문안 *【붙임1】 참고

「담당자: 오경주 ☎ 831-5049」

4 경상남도 주민참여예산제 슬로건 공모 안내

- 신청기한: 6. 30.(일)
- 공모주제: 경상남도 주민참여예산제의 정체성 및 차별성
- 공모내용: 공모주제와 관련된 참신하고 간결한 표현의 문구(슬로건)
- 참여대상: 경남도민 누구나
- 신청방법: 신청서 작성 후 이메일(wingsdw@korea.kr) 제출
- 시상계획: 경남사랑상품권 지급
 - 최우수(1명) 상품권 30만원 / 우수(2명) 상품권 각 20만원
 - 장려(3명) 상품권 각 10만원 / 참가상(100명) 상품권 각 1만원
- 결과발표: 10월 예정
- 관련문의: 경상남도 예산담당관(☎ 211-2433, 2437)

「담당자: 임신희 ☎ 831-5053」

5 경남 청년 대중교통비 지원 안내

- 신청기한: 4. 30.(화)
- 신청대상: 경상남도에 주소를 둔 19~24세(1999년생~2005년생)
- 지원내용: 2024년 1월~6월중 선불형 교통카드로 도내 시내버스·농어촌버스를 이용한 요금의 최대 6만원
- 지급방법: 선불형 교통카드 선 사용후 지정계좌로 7~8월 중 지급
- 신청방법: 선불형 교통카드 준비 → 경남바로 서비스 온라인 신청
- 관련문의: 기획예산담당관 인구청년팀(☎ 831-2195)

「담당자: 임신희 ☎ 831-5053」

6 2024년 경상남도 대학생 단기 해외연수생 선발계획

- 신청기한: 5. 2.(목)
- 신청방법: 정동면행정복지센터 방문(신청서 작성)
- 신청자격 * 도 장학회 장학금(입학생·재학생) 중복지원 불가
- 모집 공고일 기준(4. 16.)

- 본인 및 보호자: 도내 1년 이상 주민등록 상 거주
- 본인: 도내 대학 재학생 1~4학년

① 생활정도 : 한국장학재단 국가장학금 학자금 지원구간 6구간 이내

② 성적

- 1학년 : '24학년도 수능 또는 고교3-1학기 4과목(국영·수사/과) 중 3과목 평균 4등급 이내
- 2~4학년 : 전년도 2개 학기 평균 학점 3.0 이상

③ 어학능력 : 영어(TOEIC 기준) 700점 이상

구분	어학요건 (~이상)
영어	TOEIC (700점), TOEIC Speaking (120점), TOEFL (80점), New TEPS (264점), TEPS Speaking (50점), OPIC (IM1등급)

- 사회취약계층 학생(장애인, 다자녀·한부모·소년소녀·조손·다문화가정, 보호종료아동 등)은 선택서류 제출
- (제외대상) 도 해외연수('17~'19) 기 참여자, 휴학생 및 대학원생
- 지원내용: 미국 토스대학교(메릴랜드) 연수 / 7. 15. ~ 8. 9.(예정) / 어학연수 등
- 제출서류

구분	구비서류	비고
필수 제출서류	1. 2024년 대학생 단기 해외연수 신청서 1부	소정양식 - 붙임1
	2. 개인정보 수집·이용 등 동의서 1부	소정양식 - 붙임2
	3. 단기 해외연수 계획서 1부	소정양식 - 붙임3
	4. 한국장학재단 학자금 지원구간 통지서 1부	·한국장학재단 홈페이지에서 발급 가능
	5. 대학교 재학증명서 1부	
	6-1. (1학년)2024학년도 대학수학능력시험 성적통지표 또는 고등학교 3-1학기 성적증명서 1부	·한국교육과정평가원에서 재발급 가능 ·내신성적 학교장 직인 필수
	6-2. (2~4학년)전년도 2개 학기 대학 성적표 1부	
7. 공고일 기준 2년 이내에 취득한 어학증명서 1부		
선택 제출서류 (해당자)	1. 사회취약계층(장애인(본인), 다자녀, 한부모, 소년소녀· 조손가정, 다문화가정, 보호종료아동 등) 증명서류 1부	
	2. 보호자 확인서 1부(학생의 보호자가 직계존속이 아닌 경우)	소정양식 - 붙임4

- 관련문의: (재)경상남도 장학회 공고 제2024-02호 참고 / 평생학습센터 (☎ 831-2586)
「담당자: 임종찬 ☎ 831-5050」

7 2024년 메이커스페이스 프로그램1인 영상 제작 수강생 모집

- 모집기간: 4. 29.(월) ~ 5. 3.(금)
- 모집인원: 회차별 10명 이내
- 모집대상: 사천시민
- 운영기간
 - 1) 1회차: 5. 22. ~ 8. 7.
 - 2) 2회차: 8. 28. ~ 11. 27.
- 운영시간: 매주 수요일 19:00~21:00(2시간) (주1회, 12회차 강의)
- 운영내용: 유튜브 1인 미디어 영상물 제작 기획, 편집 등
- 수강장소: 사천시평생학습센터 2층 메이커스페이스실
- 접수방법: 방문접수 또는 전화접수(☎ 831-2597)
- 비 고: 자세한 사항은 사천시 공고 제2024-649호 참고
「담당자: 임종찬 ☎ 831-5050」

8 하절기 생활폐기물 수거시간 변경 시행 안내

- 적용기간: 6. 1. ~ 9. 30. (4개월간)
- 수거시간 변경 사항
 - 당초: 07:00 ~ 16:00
 - 변경: 06:00 ~ 15:00
- 협조사항: 생활폐기물 배출 시간 준수(일몰 후~오전 6시)
- 수거일정

구분	종량제·재활용 시 직영(☎831-5600)	음식물 (주)청보(☎854-7576)
정동면	아파트: 월 그 외: 화	월, 수, 금

「담당자: 강주행 ☎ 831-5052」

9 2024년 민방위 교육 알림(계속)

- 집합교육
 - 교육대상: 1~2년차 대원
 - 교육기간: 본교육(4. 22.~ 4. 30.) ※ 보충교육(8월, 10월 총 3회)
 - 교육시간: 4시간
 - 교육장소: 사천시청 민방위교육장(지하1층)
- 사이버교육
 - 교육대상: 3년차 이상 대원(3~4년차-2시간, 5년차-1시간)
 - 교육기간: 본교육(4. 22.~ 6. 30.) ※ 보충교육 8 ~ 11월
 - 교육방법: PC, 스마트폰으로“스마트민방위교육(www.cdec.kr)” 접속 본인인증 후 수강
「담당자: 강주행 ☎ 831-5052」

10 2024 찾아가는 석면질병 무료 건강검진 실시 안내

- 조사내용: 의사진찰, 흉부 X-ray, 석면노출력 조사
- 조사대상
 - 석면노출원(조선소 및 수리조선소) 반경 2km 이내 1년 이상 거주자 또는 타 업종 종사자
 - 노후 슬레이트 지붕 가옥 10년 이상 거주자
 - 석면 노출 취약 업종 종사자와 가족
 - ※ 건설·건축업, 건물(슬레이트) 해체·제거업, 선박건조·수리업, 보일러·배관작업, 자동차정비업 등
- 검진일자 및 장소

일 자	장 소	시 간
4월 27일(토)	매향관 (향촌동 행정복지센터 옆)	오전 10시~오후 4시 (점심시간: 12시~오후 1시)
4월 28일(일)	대방복합커뮤니티센터(대방길 123) ※ 구. 대방어촌계회관 옆	

「담당자: 강주행 ☎ 831-5052」

11 황사(미세먼지) 발생 대비 행동요령 안내

- *【붙임2】 참고

「담당자: 강주행 ☎ 831-5052」

12 2024 노후경유차 조기폐차 지원사업 추가 신청 안내

- 신청기한: ~ 사업비 소진 시까지(선착순)
- 지원대상
 - 배출가스 4, 5등급 경유 자동차
 - 2009. 8. 31. 이전 배출허용기준을 적용받고 제작된 도로용 3종 건설기계 (덤프트럭, 콘크리트믹서트럭, 콘크리트 펌프트럭)
 - 대기환경보전법 시행규칙에 따라 배출허용 기준에 맞게 제작된 지게차 또는 굴착기
- 지원금액: 차종, 연식 등에 따라 차등 지원(※사천시 공고 제2024-615호 참고)
(단위:만원)

구분		상한액		지원율		
		5등급	4등급	기본	추가지원(차량구매)	
총중량 3.5톤 미만	승용(5인승)	300	800	50%	50%	무공해차 구입시 50만원 추가 지원
	그 외	300	800	70%	30%	

- 신청방법
 - 인터넷신청: 자동차배기가스종합시스템 홈페이지(www.mecar.or.kr)에서 신청
 - 방문신청: 사천시청 환경보호과 또는 거주지 읍면동 행정복지센터
- 제출서류
 - 신청서, 차량 소유자 주민등록증 또는 운전면허증, 자동차등록증 또는 건설기계등록증
- 기타문의: 사천시청 환경보호과 기후대기팀(☎ 831-2766)

「담당자: 강주행 ☎ 831-5052」

맞춤형복지팀

1 폐지수집 노인 전수조사 협조 요청

- 조사대상: 지역 고물상을 이용하는 폐지수집 노인(중장년층 포함)
- 협조내용: 5. 3.(금)까지 폐지수집 노인 발굴 및 인적사항 등 전달 *【붙임3】 참고

성명	생년월일	주소	연락처	비고

「담당자: 안필영 ☎ 831-5055」

2 2024년 사천시 어린이날 잔치 한마당 행사 알림

- 일시/장소: 2024. 5. 5.(일) 09:30 ~ 12:30/ 사천시청 노을광장 일원
- 행사내용: 체험 부스 운영, 공연 등
- 협조사항: 게시물 부착 등 홍보 *【붙임4-1】, 【붙임4-2】 참고

「담당자: 김유진 ☎ 831-5056」

3 2024년 가정의 달 기념행사 '가족의 봄날' 홍보

- 일시/장소: 5. 18.(토) 15:00 ~ 17:00/ 사천시문화예술회관 대공연장
- 참석대상: 사천시 가족 500명(선착순 접수)
- 접수기한: 선착순 마감
※온라인 사전 신청 필수(붙임 자료 QR코드 스캔 후 신청)
- 행사내용: 기념식, 가족힐링 토크 콘서트 with 이한 등
- 협조사항: 게시물 부착 등 홍보 *【붙임5】 참고

「담당자: 박선영 ☎ 831-5061」

4 2024년 일상 돌봄 서비스사업 홍보

- 사업기간: 4월 ~ 12월
- 모집기간: 사업량 모집 완료 시까지 상시 접수
- 지원대상
 - 질병, 고립 등으로 일상생활에 돌봄이 필요한 청·중장년(19-64세)
 - 질병, 정신질환 등을 앓고 있는 가족을 돌보거나 그로 인해 생계를 책임지고 있는 청년(13-39세)
- 지원내용: 기본서비스(재가돌봄, 가사서비스)+특화서비스(심리지원, 식사 및 영양관리)
- 지원기준: 소득 기준 없음(단, 중위소득 구간별 본인부담률 차등 부담)
- 협조사항: 게시물 부착 등 홍보 *【붙임6】 참고

「담당자: 박선영 ☎ 831-5061」

산업경제팀

1 2023~2024년 산불예방기간 알림(계속)

- 운영기간: 2023. 11. 1. ~ 2024. 5. 15.
 - ※ 산불재난 국가위기경보 관심단계 발령(2023. 11. 1. 09:00)
 - ※ 산불재난 국가위기경보 경계단계 발령(2024. 4. 8. 15:00)
- 산불방지대책본부 설치
 - 산불감시원 근무 실시(초소감시원 2명/기동감시원 7명)
- 협조사항
 - 1일 2회 마을방송 및 산림 연결지 소각행위 금지 홍보
 - 논·밭두렁 태우기 금지 홍보
 - ※ 산불 현장에 노약자가 있을 경우 대피 유도 → 인명피해 사전 예방
 - 산불발생 시 녹지공원과(☎ 831-3425) 및 가까운 읍·면·동행정복지센터, 119안전센터, 지구대 등 신고 협조
 - 방송문안 *【붙임7】 참고

「담당자: 오수민 ☎ 831-5066」

2 2024년 농작물재해보험(벼, 대추, 고추, 벼, 고구마, 옥수수) 가입기간 안내

- 가입기간 및 가입처

품 목	가입기간	사업대상자	가입처	비 고
밤	4. 15(월) ~ 5. 10(금)	보험대상 농작물을 경작하는 개인 및 법인	지역농협	
대추	4. 15(월) ~ 5. 10(금)	보험대상 농작물을 경작하는 개인 및 법인	지역농협	
고추	4. 15(월) ~ 5. 17(금)	보험대상 농작물을 경작하는 개인 및 법인	지역농협	
벼 (조사료용 포함)	4. 22.(월) ~ 6. 21.(금) (단, 가루쌀은 4.22.(월) ~ 7.5.(금)	보험대상 농작물을 경작하는 개인 및 법인	지역농협	
고구마	4. 22.(월) ~ 6. 7.(금)	보험대상 농작물을 경작하는 개인 및 법인	지역농협	
옥수수	4. 22.(월) ~ 6. 14.(금)	보험대상 농작물을 경작하는 개인 및 법인	지역농협	

「담당자: 최필영 ☎ 831-5065」

3 2024년 추파용 목초 및 사료작물 종자 신청 홍보

- 신청기한: 5. 22.(수)
- 대 상: 추파용 목초 및 사료작물 종자 신청을 희망하는 농가
- 대상품종
 - 목초종자: 오차드그라스, 톨페스큐, 티모시, 페레니얼라이그라스 등
 - 사료작물종자: 이탈리아라이그라스, 귀리(연맥), 호밀, 헤어리벳치 등
- 신청방법
 - 농축산과 일괄 접수 후 신청(시군→낙육우)
 - 개별농가(농가→낙육우) 신청
- ※ 문의처: 농축산과 (☎ 831-3777), 한국낙농육우협회 담당 김시철(☎ 02-588-7055)
「담당자: 최필영 ☎ 831-5065」

4 사천항공우주과학관 어린이날 맞이 무료입장 안내

- 기 간: 5. 4.(토) ~ 5. 5.(일)
- 대 상: 내방 관람객 전원
- 시 설: 사천항공우주과학관, KAI항공우주박물관
 - ※ 과학관 내 4D관, VR, 비행기 만들기 체험은 유료입니다
 - ※ 과학관 단체 무료 관람시 사전예약 필수(☎ 831-3343)
- 「담당자: 최소영 ☎ 831-5067」

5 2024년 소규모어가 직불제 신청 안내

- 신청기간: 5. 1.(수) ~ 6. 28.(금)
- 장 소: 거주시 읍면동 행정복지센터
- 지원대상: 어촌에 거주하면서 어가의 어업형태나 어가 전체의 경영규모가 소규모 어가 기준*에 해당하는 어업인
 - * 소규모 어가: 사천시 공고 제2024-638호 참고
- 지급금액: 어가당 연 130만원
- 필요서류
 - 지급금 지급대상자 선정 신청서 1부
 - 주민등록등본, 가족관계증명서, 직불금 입금 통장 사본 각 1부
- 「담당자: 최소영 ☎ 831-5067」

6 2024년 에너지효율개선사업(난방) 대상가구 신청 접수

- 지원내용: 단열·창호·바닥(건식 온수 패널) 시공, 보일러(가스, 기름) 설치 등
- 신청기간: 예산 소진 시
- 신청방법: 거주지 읍면동 행정복지센터 방문
- 지원대상: 국민기초생활수급가구, 차상위계층, 복지사각지대 가구
- 지원제외대상:
 - 주거급여를 받는 자가가구
 - 공공임대 등 LH, 지방도시공사, 공공기관 소유주택 거주 가구
 - 2년 이내 지원 이력이 있는 가구
- 기타문의: 지역경제과(☎ 831-3067)
한국에너지재단(☎ 02-6913-2152)

「담당자: 최소영 ☎ 831-5067」

7 외국인 가사·육아근로자 수요 파악을 위한 수요조사 안내

- 기 한: 4. 30.(화)
- 방 법: 온라인 설문조사(네이버 로그인 이후 본문 링크 또는 붙임 큐알코드로 접속)
*【붙임8】 참고
- 내 용: 외국인 가사·육아 도우미 도입 수요조사
- 링 크: <https://naver.me/xTbC8QJj>

「담당자: 최소영 ☎ 831-5067」

8 2025년 신재생에너지보급(융복합지원)사업 안내

- 신청기한: 5. 31.(금)
- 신청방법: 컨소시엄 선정 업체를 통하여 접수
 - 태양광: (주)대신에스앤비(☎ 1644-1495), (주)한진솔라(☎ 055-759-4184)
 - 태양열·지열: (주)대신에스앤비(☎ 1644-1495)
- 대상지역: 사천시 전역
- 에너지원: 태양광, 태양열 및 지열 설치 희망대상자
 - ※ 산업통상자원부 공모사업으로 올해 공모 선정시 2025년에 추진(10월경 확정)
- 문 의: 지역경제과(☎ 831-3066)

「담당자: 최소영 ☎ 831-5067」

9 2025년 도시가스 공급구역 확대 보조금 지원사업 대상지 신청 안내

- 신청기한: 2024. 5. 31.(금)
- 사업대상: 도시가스 미공급 지역의 단독주택 등으로 아래사항을 모두 충족하는 지역
 - ※ 단독주택, 다세대주택, 연립주택, 소상공인기본법 제2조에 따른 소상공인
 - 1) 도시가스 공급사업자 (주)지에스이와 공급협약이 이루어진 지역
 - 2) 공급관 설치구간이 사유지를 통과할 경우 토지 소유자의 승낙을 받은 지역
 - 3) 그밖에 공급관 등 도시가스 공급시설 공사 이행이 가능한 지역
- 신청방법: 신청서 및 연명부 읍면동 행정복지센터 제출
- 유의사항: 도시가스사업자 (주)지에스이와 사전연락 후 신청서 제출☎ 855-0100
「담당자: 최소영 ☎ 831-5067」

10 전략작물직불금 지원사업 신청 · 접수기간 연장

- 신청기한: 5. 31.(금)
- 대상품목
 - 하계작물: 논에서 재배하는 두류, 가루쌀, 옥수수, 하계 조사료
- 지급단가
 - 하계작물: 두류(200원/m²), 옥수수(100원/m²), 조사료(430원/m²)
 - 이 모 작: 밀·조사료+가루쌀·두류 이모작 시 100원/m² 추가 지급
- 접수장소: 농지 면적이 가장 큰 관할 읍·면·동 행정복지센터에서 신청
「담당자: 오수민 ☎ 831-5066」

11 2024년 벼 재배면적 조정 감축협약 신청 안내((계속))

- 신청기한: 5. 31.(금)
- 참여대상: (신규) 2023년 벼를 재배한 논에 2024년 타작물 재배 또는 휴경 필지
(기존) 2023년 감축협약에 참여한 필지가 타작물 재배 또는 휴경을 이어가는 경우
- 인센티브: 공공비축미 추가배정, 타작물 재배 관련 지원사업 우대 등
「담당자: 오수민 ☎ 831-5066」

12 2024년 벼 경영안정자금 신청 안내(계속)

- 신청기한: 4. 30.(화)
- 신청대상: 경상남도 내 주소지·농지에서 벼를 재배하는 농업인
※ '24. 8. 30. 기준 농업경영체(재배품목 벼) 등록된 농가에 한함(사료용 벼 제외)
- 제외대상
 - 전년도 농업 외의 종합소득금액이 3천 7백만원 이상인 자
 - 벼를 재배한 농지면적이 1,000㎡ 미만인 자
 - '24년 논타작물재배지원사업 중복 신청 필지
- 지원단가: 사업 신청 면적 확정 후 지원단가 결정(10월 예정)
- 신청방법: 정동면 행정복지센터 산업경제팀 방문 신청
「담당자: 오수민 ☎ 831-5066」

13 2024년 논 타작물 재배 지원사업 신청 안내(계속)

- 신청기한: 5. 31.(금)
- 신청대상: 농업경영체 등록을 한 농업인(법인) 중 벼 이외 타작물 재배 농업인
- 대상품목: 벼 이외 다른 작물 재배 또는 휴경
- 대상농지: 2023년 벼를 재배한 경남지역 농지 중 2024년 신규 타작물 전환 농지
2023년 신규 논 타작물 재배지원사업 대상 농지
- 지원단가

구분	일반작물	뜻겨름작물	휴경	옥수수	두류	가루쌀	하계조사료
지원단가 (만원/ha)	150	150	150	50	50	50	50

「담당자: 오수민 ☎ 831-5066」

14 2024년 임도 개설사업 시행 안내

- 사업개요

읍면동	사업명	사업위치	사업내용	사업기간
정동면	2024년 간선임도 (객방~복상지구)	정동면 감곡리 산137번지 외 5필지	임도개설 0.74km	'24.5 ~ 10월

「담당자: 오수민 ☎ 831-5066」

15 2024년 기본형 공익 직불금 대면 신청(계속)

		기존 수혜자	신규 대상자, 관외 경작자 등
신청기한		4. 30.(화)	
신청방법		1) 이장에게 우선 제출 (이장들에게 신청서 배부 예정) 2) 행정복지센터 방문 신청	행정복지센터 방문 신청 ※ 마을별 신청일정 참고
지원자격	토지 조건	과거의 쌀직불·밭직불·조건불리직불금의 지급대상 농지요건을 충족한 농지	
	대상 조건	'16년 이후 직불금 수령자	① 신규 신청자(농업인) - '21년~'23년 3년 중 1년 이상 대상 농지 1,000㎡ 이상에서 실제 농업에 종사한 자 - 또는 연간 농산물 판매금액이 120만원 이상 ② 신규 신청자(농업 법인) - '21년~'23년 3년 중 1년 이상 대상 농지 50,000㎡ 이상에서 실제 농업에 종사한 자 - 또는 연간 농산물 판매금액이 4,500만원 이상
		① 후계농업인·전업농업인 등 정책으로 선정된 자 ② 승계 대상자	
지급제외	토지 조건	① 하천법 제2조제2호에 따른 하천구역에 있는 농지 ② 농지전용 허가를 받거나 농지전용 신고를 한 농지와 농지전용 협의를 거친 농지 ③ 부정수급으로 등록제한 기간에 있는 자가 소유한 토지 ④ 농지처분 명령을 받은 농지 ⑤ 기본직불 등록한 농지 중 기본직불 지급대상 확정(9.30일 이전) 이전에 농업경영체에서 등록 취소된 농지	
	대상 조건	① 등록신청 직전 연도 '농업외종합소득금액'이 3,700만원 이상 농업인 ② '23년 1월 1일 이후에 농업경영체에 등록된 자 → 다만, '23년말 기준으로 90일 이상 경영체 등록하고 1,000㎡ 이상 재배하면 인정 ③ '24년 9월 30일 이전에 농업경영체에서 삭제된 농업인 ④ 농지 전부를 위탁경영한 농업인	
구비서류		① 신청서, ② 농지대장 (임차인데 경영체에 등록 안된 경우)	① 신청서 ② 농지대장(임차인데 경영체에 등록 안된 경우) ③ 경작사실확인서(면사무소에서 배부) ④ 농자재 구매서류(비료·농약 등) ⑤ 농산물 수입 증빙 확인(판매 시)
지원금액		1) 소농직불 대상자: 연 130만원 2) 면적직불 대상자: 면적에 따라 다름	
지급시기		2024년 12월 중순 지급 예정 (연 1회 일괄)	
주의사항		※ 농업경영체 등록정보 사전확인 및 최신화 필수 ※ 농지대장에 임대차 등재되어 있지 않은 타인 소유 농지는 제외대상	

「담당자: 오수민 ☎ 831-5066」

16 2024년도 임업산림 공익직접직불금 신청 안내

- 신청기한: 4. 30.(화)
- 신청방법: 산지 소재지 읍·면·동 행정복지센터에 방문신청
- 신청대상: 지급대상 산지에서 임산물생산업과 육림업에 종사하는 입업인과 농업법인
 - 지급대상 산지: 임산물생산업에 이용되는 산지로서 **2019년 4월 1일부터 2022년 9월 30일까지 농업경영정보가 등록된 산지**
 - 지급대상 입업인:
 - ① 등록신청 연도 직전 1년 이상 계속해서 연간 60일 이상 임산물생산업에 종사한 자
 - ② 임산물생산업에 이용되는 산지의 면적이 0.1ha(농업법인 5ha) 이상
 - ③ 임산물생산업을 통해 수확한 임산물의 연간 판매금액이 120만 원(농업법인 4,500만 원) 이상인 자
- 지급단가
 - 소규모임가직불금: 임가 당 130만원
 - 면적직불금

구 분		1구간	2구간	3구간
일반 품목	면적	2ha 이하	2ha 초과~6ha 이하	6ha 초과
	단가	94만원/ha	82만원/ha	70만원/ha
송이	면적	10ha 이하	10ha 초과~20ha 이하	20ha 초과
	단가	62만원/ha	47만원/ha	32만원/ha

- 육림업직불금

구 분	1구간	2구간	3구간
면 적	10ha 이하	10ha 초과~20ha 이하	20ha 초과
단 가	62만원/ha	47만원/ha	32만원/ha

「담당자: 오수민 ☎ 831-5066」

<방송문안>

주민 여러분! 안녕하십니까?

4월30일까지 사천시 지방세 체납액 자진 납부 기간입니다.

주민 여러분께서 납부하시는 각종 지방세는 시민 여러분의 복지증진과 지역개발 사업의 중요한 재원으로 사용됩니다.

체납된 지방세는 가까운 금융기관이나 텔레뱅킹, 인터넷뱅킹 및 위택스 등 전자납부를 이용하여 납부하시거나,

고지서가 없는 경우에도

행정복지센터에서 신용카드 납부가 가능하고,

은행 CD/ATM 단말기에서도 납부 가능하오니

자진 납부 기간 내에 납부하여 주시기 바랍니다.

감사합니다.

고농도 미세먼지 7가지 대/응/요/령

1

외출은 가급적 자제하기

• 야외모임, 캠프, 스포츠 등 실외활동 최소화하기



2

외출시 보건용 마스크(식약처 인증) 착용하기

• 보건용 마스크(KF80, KF94, KF99)의 올바른 사용법



※ 마스크 착용 시 호흡이 불편할 경우 사용을 중지하고 전문가 상담 필요

3

외출시 대기오염이 심한 곳은 피하고, 활동량 줄이기

- 미세먼지 농도가 높은 도로변, 공사장 등에서 지체시간 줄이기
- 호흡량 증가로 미세먼지 흡입이 우려되는 격렬한 외부활동 줄이기



4

외출 후 깨끗이 씻기

- 온몸을 구석구석 씻고, 특히 필수적으로 손·발·눈·코를 흐르는 물에 씻고 양치질하기



5

물과 비타민C가 풍부한 과일·야채 섭취하기

- 노폐물 배출 효과가 있는 물, 항산화 효과가 있는 과일·야채 등 충분히 섭취하기



7

대기오염 유발행위 자제하기

- 자가용 운전 대신 대중교통 이용 등



6

환기, 실내 물청소 등 실내 공기질 관리하기

- 실내·외 공기 오염도를 고려하여 적절한 환기 실시하기
- 실내 물걸레질 등 물청소 실시, 공기청정기 가동하기 (필터 주기적 점검·교체)

평시 환기	조리 시 환기
하루 3번 30분 이상(오전 10시 - 오후 9시) 환기 실시 실내오염도가 높을 때는 자연환기 또는 기계환기 실시(단, 나뭇잎상시자연환기자제) 대기오염도가 높은 도로변 외의 다른 청문을 통한 환기 실시	주방후드 기동과 자연환기를 동시에 실시 조리 후에도 30분 이상 환기 실시

전국 폐지수집노인 전수조사

주변에서 폐지를 수집하는 어르신을 아시는 분은 주소지 읍·면·동 행정복지센터 또는 사천시로 연락해주시기 바랍니다.
폐지수집 어르신의 삶의 질 향상을 위해 즉시 조사하고 지원하겠습니다.



전국 폐지수집 노인 전수조사는 폐지수집 어르신들의 정확한 현황을 파악해 노인일자리 등 희망하는 보건복지서비스를 제공하기 위해 진행합니다.

2024. 2. 1.(목) ~

- 📍 조사 대상. 전국 65세 이상 폐지수집 어르신
- 📄 조사 내용. 현황조사, 희망하는 보건복지 서비스 등
- 📞 문 의 처. 사천시 노인장애인과, 읍·면·동 행정복지센터

2024년 잘 놀아야 잘 크다 어린이날잔치한마당

5. 5.(일) 09:30~12:30

사천시청 노을광장 일원

주최 사천시 주관 사천시 복지·청소년재단

※ 행사장 내 일부체험 및 경품은 성인이 제외될 수 있습니다.
※ 행사장 내 나눔은 선착순 마감될 수 있습니다.

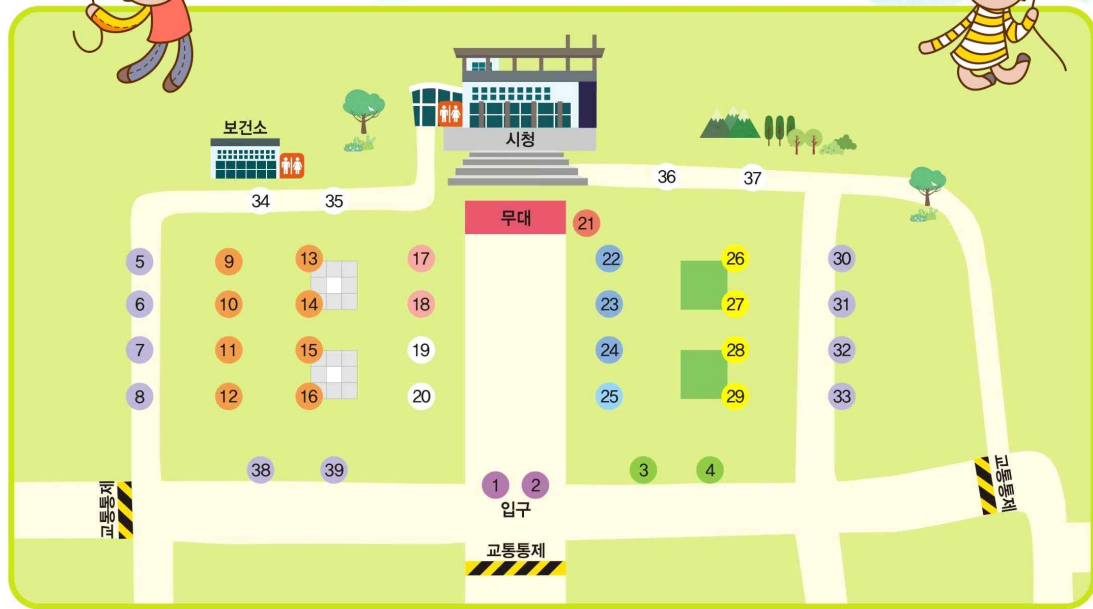

- | | | |
|--------------------------|------------------------|------------------------|
| 1 2 총괄운영본부 | 17 버블체험존 | 28 요즘, 너의 마음은 어때? |
| 3 소방서 | 18 매직아트포토존 | 29 성교육은 성문화센터에서 |
| 4 경찰서-어린이 교통안전체험 | 19 ~ 20 쉼터 | 30 마음을 전하는 날 고맙데이(DAY) |
| 5 태양계속으로 키재기 자 만들기 | 21 음향본부 | 31 장애인식개선 체험활동 |
| 6 페이스페인팅 체험 | 22 ~ 24 무대대기실 | 32 콩과 친해져요 |
| 7 상괘이 사진전 및 만들기체험 | 25 미야보호소 | 33 나만의 린넨 셔츠만들기 |
| 8 사천 모든 가족 행복오락관 | 26 복지지원센터와 함께하는 키링 만들기 | 34 ~ 37 쉼터 |
| 9 ~ 16 수련관과 함께하고 간식획득! | 27 사천청소년문화의집과 친구 해용!! | 38 내사랑 하트뺑을 받아요 |
| ※ 사정상 행사배치도가 일부 변경될 수 있음 | | 39 아이들의 웃음 지킴이! |

【붙임4-2】

셔틀버스 운영(차량운행노선)

(1~6호차) 13:10부터 역순으로 출발

- 1호차**

1차운행 대방초(09:00) - 선구동사무소(09:10) - 한전아파트(09:20) - 남양롯데마트(09:40) - 시청(09:50)

2차운행 선구동사무소(10:10) - 한전아파트(10:20) - 남양롯데마트(10:40) - 시청(10:50)

- 2호차**

1차운행 노산초(09:00) - 동금사거리(09:05) - 제일병원(09:20) - 삼천포 시외버스터미널 주차장(09:30) - 옆커피(서희A)(09:35) - 삼천포도서관(09:40) - 시청(9:50)

2차운행 노산초(10:05) - 동금사거리(10:10) - 제일병원(10:25) - 삼천포 시외버스터미널주차장(10:35) - 옆커피(서희A)(10:40) - 삼천포도서관(10:45) - 시청(10:55)

- 3호차**

1차운행 용산초(09:00) - 삼천포종합운동장(09:20) - 용강2차주공A(09:30) - 시청(09:50)

2차운행 삼천포종합운동장(10:10) - 용강2차주공A(10:20) - 시청(10:40)

- 4호차**

1차운행 송보파인빌(09:00) - 사천중학교(09:10) - 사천성당(09:15) - 수양초(09:20) - 부경사우나 근처 사천세차장(09:30) - 한주빌라트(09:40) - 시청(10:00)

2차운행 송보파인빌(10:20) - 사천중학교(10:30) - 사천성당(10:35) - 수양초(10:40) - 부경사우나 근처 사천세차장(10:50) - 한주빌라트(11:00) - 시청(11:10)

- 5호차**

1차운행 초전공원주차장(진사주공A,푸르지오)(09:10) - 엘크루(09:20) - 리가A(9:25) - KCC(09:30) - 동강아프리에(09:40) - 용현초(09:50) - 시청(09:55)

2차운행 초전공원주차장(진사주공A,푸르지오)(10:30) - 엘크루(10:40) - 리가A(10:45) - KCC(10:50) - 동강아프리에(11:00) - 용현초(11:10) - 시청(11:15)

- 6호차**

1차운행 곤명완사시장(09:00) - 곤양초(09:20) - 서포삼거리(09:40) - 시청(09:50)



무대시간표

순번	시간	공연시간	공연명	기관·단체명
1	10:30~10:40	10'	판굿	청소년수련관동아리 '락동'
2	10:40~10:50	10'	댄스	미인영댄스
3	10:50~11:00	10'	댄스	텐션업
4	11:00~11:10	10'	퓨전 사물놀이	청소년 방과후아카데미
5	11:10~11:20	10'	댄스	DCG&B
6	11:20~11:30	10'	댄스	라잇엔솔
7	11:30~11:40	10'	밴드	청소년수련관동아리 필름
8	11:40~11:50	10'	밴드	청소년문화의집동아리 데일밴드
9	11:50~12:00	10'	밴드	청소년수련관동아리 호디
10	12:00~12:10	10'	댄스	청소년수련관동아리 D&F

참여 기관

사천시복지·청소년재단(청소년수련관, 청소년문화의집, 청소년상담복지센터, 경남청소년성문화센터, 복지지원센터, 청소년지원센터, 누리원), 사천시소방서, 사천시경찰서, 사천시드림스타트, 사천교육지원청, 사천시어린이급식지원센터, 사천시가족센터, 삼천포종합사회복지관, 사천시장애인종합복지관, 사천시아동위원협의회, 경남서부아동보호전문기관, 국립공원공단 한려해상국립공원사무소, 사천시어린이집연합회

【붙임5】

5.18(토) 15:00~17:00
사천시문화예술회관 대공연장

사랑하는 가족에게 마음을 전하셨나요?
가족의 소중함을 느낄 수 있는 감동의 순간에 여러분을 초대합니다!

2024 가정의달 기념행사 가족의 봄날

- 가정의 달 기념식
- 가족 퍼포먼스
- **가족 힐링 콘서트 with 이한**

웃음, 눈물, 감동, 그리고 노래
가페라 가수 이한의 가슴 따뜻한 이야기가 펼쳐집니다!

#무료공연 #기념품 제공



가페라 가수 이한

이탈리아 토스티아카데미 졸업
이탈리아 프레스코비디 음악학교 합창지휘과 졸업
이탈리아 조르디노 국립음악원 수료
동양방송예술대학교 공연예술계열 외래교수
여주대학교 실용음악과 겸임교수
조영남 40주년 기념공연 특별게스트
해외 13개국 50회 이상, 국내 700회 공연
감성힐링콘서트 1200회 전국투어 콘서트

신청대상

사천시 모든 가족 500명
(선착순 접수)

신청방법

온라인 및 QR 접수
055. 832. 0345



사천시가족센터

2024년 일상돌봄 서비스사업 안내문

주요내용

사업명	일상돌봄 서비스 사업				
내용	일상돌봄 서비스 사업				
사업목적	돌봄이 필요한 중장년과 청년 대상 서비스 제공으로 서비스 사각지대를 해소하고 국민의 삶의 질을 제고				
소득기준	소득수준 없음 (단, 중위소득 구간별 본인부담률 차등 부담)				
서비스 대상자	- 질병, 고립 등으로 일상생활에 돌봄이 필요한 청·중장년(19세~64세) - 질병·정신질환 등을 앓고 있는 가족을 돌보거나 그로 인해 생계책임을 지고 있는 청년(13세~39세)				
중복불가 서비스	타 공적 돌봄서비스(장기요양,가사간병,보훈재가복지서비스 등)를 받고 있는 경우, 특화서비스만 이용 가능				
제공 기관	- 기본 사천도우리돌봄통합재가센터(용현면 대밭달로 5-15 / 055-852-4599) - 특화_심리_사천아동청소년상담센터마인드톡(주공로 55, 502호 / 055-835-5003) - 특화_식사영양_함께만드는협동조합언니네(강청길 58-5, 101호 / 055-835-5003)				
서비스 제공 장소	제가 방문, 기관 방문				
서비스 제공 기간	6개월 (재판정 5회(총 3년까지) 가능)				
서비스 제공 시간	기본서비스(월 12,24,36,72시간) 및 특화서비스(최대 2개) 이용 가능				
서비스종류별 본인부담금	기본서비스	소득수준별	본인부담금	및 정부지원금	
	종류	소득수준	본인부담금	정부지원금	
	돌봄·가사 월 36시간 (A형)	수급자 차상위	면제	648,000원	
		120% 이하	(10%) 64,800원	583,200원	
		120~160%	(20%) 129,600원	518,400원	
	돌봄·가사 월 72시간 (C형)	160% 초과	(100%) 648,000원	0원	
		수급자 차상위	면제	1,296,000원	
		120% 이하	(10%) 129,600원	1,166,400원	
	가사만 월 12시간 (B-1형)	120~160%	(20%) 259,200원	1,036,800원	
		160% 초과	(100%) 1,296,000원	0원	
수급자 차상위		면제	216,000원		
가사만 월 24시간 (B-2형)	120% 이하	(10%) 21,600원	194,400원		
	120~160%	(20%) 43,200원	172,800원		
	160% 초과	(100%) 216,000원	0원		
가사만 월 24시간 (B-2형)	수급자 차상위	면제	432,000원		
	120% 이하	(10%) 43,200원	388,800원		
	120~160%	(20%) 86,400원	345,600원		
160% 초과	(100%) 432,000원	0원			
소득 판정 기준표	-기준중위소득120%				
	가구원수	소득기준	건강보험료본인부담금		
			직장가입자	지역가입자	혼합
	1인	2,675,000	95,183	24,266	95,712
	2인	4,420,000	157,035	109,680	158,960
	3인	5,658,000	202,377	152,948	205,281
	4인	6,876,000	247,170	205,217	251,147
	5인	8,035,000	289,638	254,448	296,718
	6인	9,143,000	324,452	291,356	336,105
	7인	10,218,000	377,299	351,294	397,093
8인	11,294,000	422,318	400,222	453,848	
9인	12,370,000	453,848	433,430	498,289	
10인	13,446,000	498,289	478,514	543,979	
-기준중위소득160%					
가구원수	소득기준	건강보험료본인부담금			
		직장가입자	지역가입자	혼합	
1인	3,566,000	127,174	68,822	128,160	
2인	5,893,000	211,316	162,847	214,007	
3인	7,544,000	271,291	233,543	277,236	
4인	9,168,000	336,105	303,332	348,552	
5인	10,714,000	397,093	373,366	422,318	
6인	12,190,000	453,848	433,430	498,289	
7인	13,624,000	498,289	478,514	543,979	
8인	15,059,000	543,979	524,772	589,232	
9인	16,494,000	589,232	567,285	659,065	
10인	17,928,000	659,065	625,932	773,009	

< 홍보 방송문(안) >

시민 여러분 안녕하십니까?

2023년 11월 1일부터 2024년 5월 15일은 산불조심기간입니다.

우리 시 산불은 대부분이 시민들의 사소한 부주의로 발생하기 때문에 산불을 막기 위해서는 시민 여러분의 적극적인 산불예방과 감시활동이 매우 중요합니다.

첫째, 산림과 가까운 곳에서는 논, 밭두렁을 태우거나 영농부산물 등 각종 쓰레기를 소각하지 말아주시기 바랍니다.

둘째, 입산통제구역이나 통행이 제한된 등산로에는 출입하지 말아주시기 바랍니다.

셋째, 입산이 가능한 지역에 입산할 경우라도 라이터, 버너 등 화기나 인화 물질을 휴대하지 말아주시기 바랍니다.

넷째, 산림 또는 산림과 가까운 곳에서는 담배를 피우거나 담배꽂초를 버리는 행위를 금지하여 주시기 바랍니다.

산불을 낸 사람에 대해서는 고의나 실수를 불문하고 관계법령에 따라 엄중 처벌하고 방화범은 끝까지 추적하여 검거하겠습니다.

※ 과실로 태운자: 3년 이하의 징역이나 3,000만원 이하의 벌금

감사합니다.

경상남도



외국인 가사 및 육아도우미
설문조사

일과 가정의 양립을 돕는
가사 및 육아 지원 정책을 위한 참고자료



○ 설문 기간 ○
2024. 04. 17. ~ 30.

○ 설문 결과 ○
외국인력 도입 참고자료