

희망을 주는 배움 에너지

퍼펙트 교육 바우처

LIFELONG
EDUCATION
VOUCHER

연간 35만원
평생교육바우처 카드 지원금



교육부



국가평생교육진흥원

평생교육바우처란?



평생교육바우처는 학습자가 자신의 여건, 교육수준 등에 따라 자율적으로 학습 활동을 결정하고 참여할 수 있도록 정부가 제공하는 평생교육 이용권입니다.

기초생활수급자, 차상위계층, 평생교육 취약계층 성인을 대상으로 평생교육에 필요한 교육비를 연간 35만 원 지원해드립니다.

평생교육바우처 자세히 알아보기

평생교육바우처 홈페이지
www.lllcard.kr





사업 목적 소외계층의 성인 단계 교육 기회를 실질적으로 보장함으로써 "전 생애에 걸친 교육희망 사다리" 구축

지원 대상 만 19세 이상 성인(2002년 1월 1일 이전 출생자) 중 기초생활수급자, 차상위계층 및 기준 중위소득의 65% 이하인 가구원*
* 1인 가구의 경우, 기준 중위소득 120% 이하인 가구원

<평생교육바우처 이용자 자격>

구분	자격명
기초생활수급자	기초생계급여수급자
	기초의료급여수급자
	기초주거급여수급자
	기초교육급여수급자
차상위계층	차상위장애연금 대상자
	차상위장애수당 대상자
	차상위 자활근로자 확인서 발급 대상자
	차상위본인부담경감대상자
	차상위계층확인서 발급 대상자
기타	한부모가족지원법 지원 대상자
	기준 중위소득 65% 이하인 가구원

- 신청자가 지원가능 규모보다 많을 경우, 기초생활수급자·차상위계층의 최소한의 참여 기회 보장을 위해 7,000명을 우선 선발
※ 경합 시 교육의지가 높은 학습자에게 우선 혜택 제공
- 한국장학재단「국가장학금」수혜자는 중복수혜 불가

- 지원 내용**
- 선정 인원 : 15,000여 명 내외
 - 지원 금액 : 1인당 35만 원 ※ 초과 금액은 개인이 부담
 - 지원 사항 : 평생교육강좌 수강료 및 해당 강좌의 교재비·재료비
※ 수강료와 별도로 청구하는 교재비·재료비 등은 사용 불가
 - 신청기간 : 신청기간은 교육부 공고를 통해 정함
※ 자세한 신청기간 및 지원내용은 평생교육바우처 홈페이지(www.lllcard.kr) 참조

신청 방법



평생교육바우처 홈페이지
www.lllcard.kr 또는
www.평생교육바우처.kr 를
통한 온라인 신청서* 제출
* 모바일 웹을 통한 온라인 신청 가능
※ 온라인 신청 시 본인 인증수단
(본인명의 휴대폰 또는 아이핀) 필수



평생교육바우처 사용기관 방문 신청
※ 사용기관 방문 신청 시 신분증, 신청 관련 서류 지참
및 본인인증 (본인명의 휴대폰 또는 아이핀 인증)
절차 필수

선정 알림

- 기간 내 신청한 지원 대상자 중 선정 기준에 따라 이용자 선정
- 결과는 신청 시 작성한 휴대전화 문자 메시지, 이메일 또는 서면 통지
※ 평생교육바우처 홈페이지에서 선정 결과 확인 가능

바우처 카드 신청

- 선정된 이용자는 평생교육희망카드 발급신청 필수
※ 카드 발급을 위한 NH농협은행 계좌 개설 필요
※ 평생교육희망카드 소지자는 이용자로 선정된 후, 지원금 자동 충전
- 카드 발급 방법
 - NH농협은행(농·축협 포함) 영업점 방문
※ 카드 발급을 위한 NH농협은행 계좌 개설 필요
 - NH농협카드 홈페이지(card.nonghyup.com)를 통해 온라인 신청

지급 형태

NH농협 평생교육희망카드
※ 이용자로 선정되신 분에게만 지원금 충전

이용 방법



이용 절차

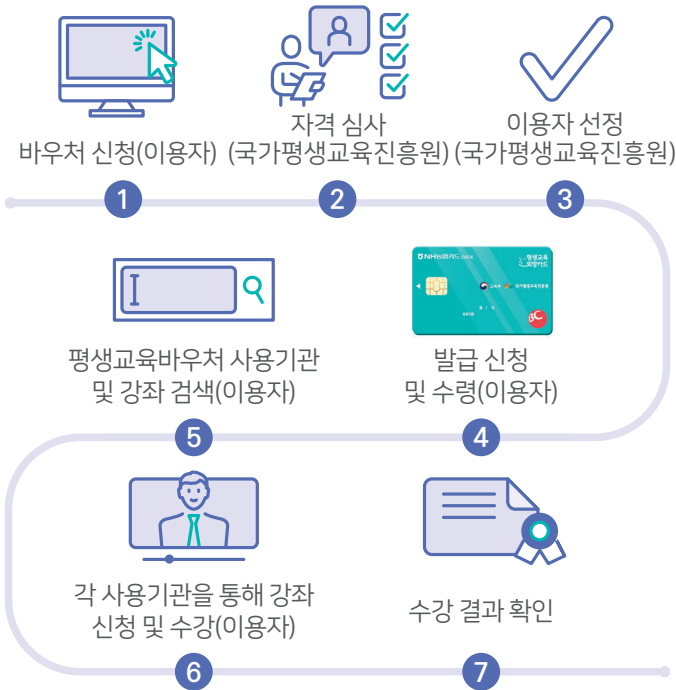

이용 가능 기관

- 평생교육바우처 사용기관으로 등록된 평생교육기관
- 평생교육바우처 홈페이지 (www.lllcard.kr 또는 www.평생교육바우처.kr) 에서 지역별 이용 가능한 기관 확인

수강 가능 강좌

- 평생교육바우처 사용기관에서 개설하는 평생교육강좌 (1회성 특강 성격 불가)와 해당강좌에 필요한 교재비·재료비

수강료 결제 방법

- 평생교육바우처 사용기관 방문 후 현장 결제
- 온라인 평생교육바우처 사용기관의 경우, 해당 기관 홈페이지에서 결제
- 강좌 수강료가 35만 원을 넘을 경우, 초과 비용 본인 부담

수강료 결제 기간

- 평생교육희망카드 발급 이후 국가평생교육진흥원에서 공지하는 날까지
- 기간 내 미사용 금액은 자동 소멸되며, 다음 연도 이월이나 현금 인출 불가

평생교육바우처, 이것만은 꼭!



평생교육바우처 카드는
이용자 본인만 이용하실 수 있습니다.

본인을 제외한 가족(배우자, 자녀 포함)은 이용하실 수 없습니다.
특히, 만 19세 미만의 자녀분들은 부모님의 바우처 카드를 활용하여 수강 신청을 하실 수 없습니다.



평생교육바우처 이용자 선정 이후, 평생교육 바우처 카드는 2개월 내로 발급하여야 합니다.

평생교육바우처 이용자 선정결과 통보일로부터 2개월 동안 평생교육 바우처 카드를 미발급시 이용자격은 박탈됩니다.



평생교육바우처 카드로 결제한 강좌의
80% 이상은 꼭 수강하셔야 합니다.

2021년부터 평생교육바우처 소진율 및 이수현황에 따라 우수이용자를 선정하여 35만원이 재충전 지원됩니다.

※ 재충전 인원 규모 및 신청 방법은 추후 공고 예정



투명한 평생교육바우처 카드 사용!
평생교육바우처 이용자의 가장 중요한 역할입니다.

평생교육바우처 지원 금액의 현금화, 타인에게 양도를 하는 행위 등은 모두 평생교육바우처 부정 사용에 해당합니다.

더 많은 지원 대상자들이 평생교육바우처 사업의 혜택을 받으실 수 있도록 투명한 카드 사용에 적극 협조 부탁드립니다.

평생교육바우처를 통해 꿈을 이루세요!

1 연간 35만 원을 한 번에 지원! 나를 위한 학습 계획 세워보자!



- 평생교육바우처 이용자로 선정되면 35만 원의 수강료 지원
- 지원금 범위 내에서 강좌 횟수 제한 없이 사용
- 수업료뿐만 아니라 해당 강좌에 필요한 교재비와 재료비까지 바우처 카드로 한번에 결제 가능

2 지루한 공부는 No! 내가 원하는 강좌 골라서 학습하자!



- 학력인정, 자격증 취득뿐만 아니라 취미·교양 강좌까지 수강 가능
- 전국의 평생교육바우처 사용기관에서 강좌내용 제한 없이 학습

3 시간이 없어 망설여진다면? 온라인 강좌 수강으로!



- 평생교육바우처 사용기관으로 등록된 온라인 교육기관에서 365일 24시간 제공하는 강의 선택

4 체크카드 한 장으로 가볍게~ 쉽고 편리한 강의 신청!



- 전국 6,000여 개 NH농협은행(농·축협 포함)영업점 방문 또는 NH농협카드 홈페이지(card.nonghyup.com) 온라인 신청을 통한 카드 신청

더 자세한 정보를 보시려면

평생교육바우처 홈페이지

평생교육바우처 사업 소개

평생교육바우처 신청 및 이용방법 안내

www.lllcard.kr

평생교육바우처 상담센터

바우처 신청 및 이용 문의, 부정사용 신고 등

1600-3005

lllcard@nile.or.kr

※ 상담 가능 시간 : 평일 09:00~18:00 (토·일 및 공휴일 휴무)

NH농협카드 상담센터

카드 발급 및 재발급, 비밀번호 등록, 분실신고 등

1644-4000

BC카드 상담센터

바우처 카드 이용 안내, 잔액 조회 등

1588-4000