

2022회계연도 예산의 성과계획서



사 천 시

목 차

I. 성과계획 관리체계 및 재정운용 방향	3
1. 비전 및 체계	3
2. 조직 및 인력 총괄현황	4
3. 성과계획 총괄표	5
4. 재정운용 방향	12
II. 전략목표별 성과계획 추진계획	
1. 의회사무국	17
2. 기획예산담당관	23
3. 공보감사담당관	35
4. 혁신법무담당관	43
5. 행정복지국	55
6. 문화관광국	173
7. 안전도시국	285
8. 항공경제국	383
9. 보 건 소	453
10. 농업기술센터	503
11. 사 업 소	593
III. 정책사업목표별 성과지표 현황	627

제1장

성과계획 관리체계 및 재정운용 방향

1. 비전 및 체계

시민이 행복한 인구 20만 강소도시 사천



- 시민중심 명품도시
- 우주항공 미래도시
- 해양관광 거점도시
- 품격높은 교육도시
- 환경중심 생태도시
- 균형있는 상생도시



□ 시민중심 명품도시

- 시민을 먼저 생각하는 더 나은 생활, 더 행복한 지역 행정구현
- 시민의 시정참여 확대와 소통 공감 중심의 행정서비스 정책 실현

□ 우주항공 미래도시

- G7항공산업 국가로 성장하는 국내 최대의 거점도시로 발전
- 연구개발, 교육훈련, 비즈니스 등 우주항공 산업생태계 조성

□ 해양관광 거점도시

- 자연환경, 항공, 해양산업을 활용한 융·복합 관광 개발
- 다양한 소비자 요구에 부응하는 네트워크 관광 활성화

□ 품격높은 교육도시

- 아이들이 자라기 좋은 글로벌 인재중심도시 조성
- 중장년 인생 재설계를 위한 평생교육 기반 구축

□ 환경중심 생태도시

- 도시 내의 순환성, 자립성, 안정성 구축으로 도시 환경의 관리 및 보전
- 단절없는 공원녹지 체계 구축으로 녹색생활 기반 마련

□ 균형있는 상생도시

- 기반시설 확충으로 안전하고 쾌적한 정주여건 마련
- 시민 모두 건강하고, 다함께 지켜주는 맞춤형서비스 구현

2. 조직 및 인력 총괄현황

○ 조직 : 4국 3담당관, 23과, 1의회, 2직속기관, 3사업소, 1출장소, 1읍7면6동

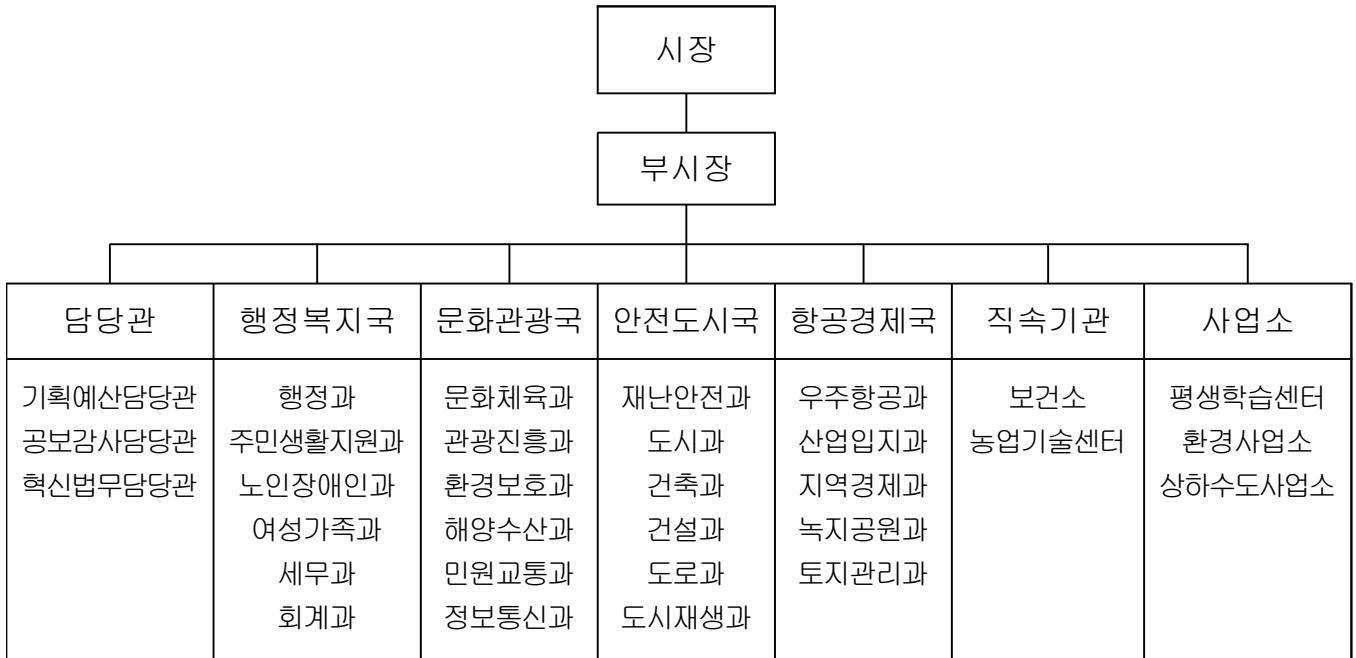

읍면동 · 출장소

사천읍 정동면 사남면 용현면 축동면 곤양면 곤명면
서포면 동서동 선구동 동서금동 벌용동 향촌동 남양동
신수출장소

○ 인력(정원)현황 : 972명

구분	계	본청	의회사무국	직속기관	사업소	읍면동
계	972	514	17	152	51	238
정무직	1	1				
일반직	941	512	17	123	51	238
지도직	29			29		
연구직	1	1				
별정직						

3. 성과계획 총괄표

가. 총괄

(단위:개, 천원)

실국명	성과계획				예산액		
	전략목표수	정책사업목표		단위사업수	예산액	전년도예산액	비교증감
		개수	지표수				
계	11	65	214	163	791,681,304	669,138,969	122,542,335
의회사무국	1	1	2	2	1,063,555	1,372,934	-309,379
기획예산담당관	1	4	8	6	27,342,753	18,491,704	8,851,049
공보감사담당관	1	2	4	2	1,316,172	1,213,800	102,372
혁신법무담당관	1	4	7	4	1,023,520	581,120	442,400
행정복지국	1	10	32	27	309,411,550	287,209,160	22,202,390
문화관광국	1	11	35	28	99,322,255	82,089,920	17,232,335
안전도시국	1	12	37	35	122,842,746	98,412,729	24,430,017
항공경제국	1	9	33	22	103,135,099	65,940,414	37,194,685
보건소	1	5	21	11	17,462,489	15,292,215	2,170,274
농업기술센터	1	3	25	15	40,579,123	35,535,461	5,043,662
사업소	1	4	10	11	62,810,580	57,779,277	5,031,303
읍면동	0	0	0	0	5,371,462	5,220,235	151,227

나. 성과계획 및 재원비중

전략목표명 (실국명)	정책사업목표명	성과지표명	예산액 (천원)	
			예산액	비중(%)
효율적인 의정지원으로 시민과 함께하는 열린 의정 구현 (의회사무국)	효율적인 의정지원으로 시민과 함께하는 열린의 정 구현	의정활동 지원	911,737	0.14
		의정활동 홍보		
「다시 새로운 사천」을 위한 준비 (기획예산담당관)	다시 새로운 사천, 준비 된 전략 전략적 성과 관리 「원격」의 시대, 「연결성」 의 회복	주요업무 추진사항 관리	10,322,937	1.58
		공약사업 추진율		
		국내외 자매(우호)도시 교류 건수		
		이월 최소화		
		발전소 주변지역 지원사 업으로 지역균형발전을 위한 기반시설 확충		
		발전소주변지역 민간용 자금 지원 발전소주변지역 추진 실적		
소통 공감의 시정 홍보 및 청렴한 공직사회 구현 (공보감사담당관)	홍보수단 다양화 및 뉴미 디어를 통한 시정홍보 다 변화로 시민 소통 강화	언론매체보도자료제공 실적	1,255,772	0.19
		SNS 운영 실적		
		감사지적사항 이행률		
시민의 행복한 내일을 위한 시정혁신 추진 (혁신법무담당관)	예방지도 위주 능동적 감사 조직 운영 및 공익과 시민을 위한 청렴한 공직문화 실현	청렴도지수	969,840	0.15
		지속가능한 자율혁신 체계 구축		
		적극적인 대응을 통한 승소율 제고		
		낯은 관행을 혁신하여 신뢰받는 시정		
		과제 발굴실적		
청년주거 지원실적				
각종 소송 승소율				
행정심판 승소율				
규제개혁 발굴실적				
필수조례 적기 마련율				

전략목표명 (실국명)	정책사업목표명	성과지표명	예산액 (천원)	비중(%)
지방행정역량을 향상하고 희망복지 실천으로 시민과 함께하는 행복도시를 구현한다. (행정복지국)	공정하고 완벽한 선거관리로 공명정대한 선거문화 조성	공정한 선거관리	218,132,409	33.35
	시민과 함께하는 열린시정을 위해 부서협조체제와 공무원 능력향상으로 지방행정 역량 강화	직원능력개발 교육 실적 주민자치센터 운영 실적 각종 단체 지원 실적		
	국가유공자에 대한 예우 및 보훈가족 지원 보훈단체 운영비 지원을 통한 보훈단체 활성화 지원	국가보훈사업관리		
	저소득층 지원을 통한 생활안정 도모 및 자립 강화 맞춤형 복지서비스 제공으로 삶의 질 향상	사례관리대상자 의료급여 관리실적 복지급여 제공 신청 적기처리율 인적자료정비 적기 처리율 복지사각지대 발굴 지원 및 수급자 사후관리		
	안정되고 편안한 생활 복지 대상별 공감하는 맞춤형 복지	노인일자리 목표 달성률 무료경로식당 운영 실적 노인복지관 건립 추진율 장사시설 이용자수 화장률 복지관 및 센터이용자수		
	양성평등 사회조성 보육서비스 질 향상 아동·청소년 건전 육성	성별영향평가 정책 개선율 어린이집 지도점검율 시간연장형 어린이집 운영율 지역사회청소년안전망 활성화 정도 청소년프로그램 이용실적 청소년자격증 취득율 건강가정다문화가족 프로그램 운영실적 드림스타트 아동통합사례관리 실적		
	복지프로그램 개발로 시민 삶의 질 향상 및 사회참여 기회 부여	복지관 운영실적 복지관 이용자 만족도		
	지방재정확충 및 정확한 과세로 신뢰세정 구축	지방세 징수 실적 공정한개별주택가격조사 세외수입 확충 과년도지방세체납액 징수		
	투명하고 정확한 계약 및 회계처리 체계적이고 효율적인 공유재산 및 청사 관리	전자계약 추진율 공유재산 실태 조사율 시청사(읍면동) 점검 및 보수 완료율		

전략목표명 (실국명)	정책사업목표명	성과지표명	예산액 (천원)	비중(%)
문화·체육, 관광, 환경, 해양, 민원과 교통을 아우르는 스마트 전자시정 구축 (문화관광국)	시민이 함께하는 문화행사 로 문화예술 진흥 조성	문화예술단체 사업 지원	98,780,451	15.10
	지역 문화유산 활용 가치 증진을 위한 문화재 보존	국가지정문화재 보수정비 사업 추진실적 달성도		
	지역경제와 상생하는 스포츠 마케팅 추진 우수선수 육성 및 생활체 육 활성화 공공체육시설 확충 및 체 육시설의 효율적 관리	시민체력증진 프로그램 운영실적 생활체육지도자 운영 실 적		
	수요자 중심의 오감만족 스마트 관광도시 육성	유료 관광지 방문객 수		
		관광홍보실적		
		여행만족도조사		
		문화관광해설사 역량강 화 교육 참가율		
	지속가능한 명품관광 휴 양도시 조성을 위한 연 계 관광거점개발	실안노을과 어우러진 해 안둘레길 조성		
		관광시설물 유지보수		
		관광시설물 운영실적		
	건강하고 살고 싶은 쾌 적한 생활환경 조성	온실가스 진단 컨설팅 운영실적		
		대기배출시설 지도점검 업체수		
		오폐수처리시설 지도점 검 업체수		
	깨끗한 물 환경 보전	방류수 수질기준 준수율		
	지속가능한 어업환경 조 성 및 해양관광 인프라 구축으로 해양수산 경쟁 력 강화	수산물 가공업 생산금액		
		수산물 수출실적		
		양식어장 개발 공정율		
		수산종자 방류실적		
		어로시설사업 추진실적		
		뉴시어선 전문교육 이수율		
		어업인의식개혁 추진실적		
		어항 관리사업 공정율		
		연안정비사업 공정율		
		폐기물 수거실적		
		해양레저프로그램 운영실적		
		남일대 해수욕장 관리운 영실적		
	뉴시어선전문교육 이수율			
	소통과 공감의 친절한 민원행정 실현	민원처리기간 단축율		
		여권 발급 및 교부		
		가족관계등록 업무추진		
시민을 위한 안전하고 편리한 교통 환경 조성	시내버스 교통카드이용자수			
	불법주정차 과태료 부과 건수			
	과태료징수율			
정보 소통 기반의 서비 스 제공과 행정정보시스 템의 고도화	정보시스템 서비스 활용 도			

전략목표명 (실국명)	정책사업목표명	성과지표명	예산액 (천원)	
				비중(%)
시민과 함께 만드는 안전하고 살기좋은 강소도시 건설(안전도시국)	안전도시 실현을 위한 선제적 재난관리체계 구축	재난대응 체계적 관리	121,557,386	18.57
		안전문화운동 운영실적		
		재해위험지정비 및 재해 위험지역 재난예방		
		풍수해 보험 가입율		
		물놀이사고발생감소도		
	통합관제 실적	민방위대교육훈련 참여율		
	전시재난대비 민방위 운영 역량강화	민방위시설장비 사전 점검		
		비상대비·을지연습 평가		
	효율적인 도시계획 관리 및 도시개발	도시계획도로 보상 및 개설		
		도시개발사업		
		체계적인 도시관리		
	쾌적하고 아름다운 도시 경관 조성	도시경관조성		
		옥외광고물관리		
	시민 안전 최우선, 창조와 문화를 이끄는 주거 환경 조성	농어촌 주거환경개선(빈집정비, 주택/지붕개량) 정비실적		
		공동주택 관리지원 사업 추진실적		
		저소득층 임대보증금 및 신혼부부 전세자금 대출 이자 지원실적		
		농어촌 장애인주택 개조 사업 지원실적		
	효율적인 예산집행을 통한 저소득 주거취약 주민의 기초생활 보장	임차가구 전월세비용 지원율		
		자가가구 수선유지비 지원율		
	효율적인 국유재산 및 지하수 관리	지하수 방치공 원상복구율		
		국유재산대장 정비율		
		시읍면동청사 신증축		
	농업생산기반시설 정비로 살기좋은 농촌건설	농업생산기반시설사업 사업비 집행율		
		소규모 지역개발사업(세천정비) 완료율		
	하천유지관리 철저로 생태하천 조성	지방하천 정비율		
		소하천 정비율		
	도시기반시설 확충으로 균형발전 및 지역경제 활성화에 기여 체계적인 도로망 구축으로 물류수송 원활 및 교통편익 증진 도로 유지관리 및 비법정도로 확포장	시도 확포장		
		농어촌도로 확포장		
		비법정도로 정비 및 확포장		
도로유지관리				
지역교통안전환경개선사업				

전략목표명 (실국명)	정책사업목표명	성과지표명	예산액 (천원)		비중(%)
시민과 함께 만드는 안전하고 살기좋은 강소도시 건설 (안전도시국)	신속한 고장민원 처리로 시민불편 해소 야간통행불편 해소 및 안전사고 예방을 위한 가로(보안)등 설치 노후가로등 교체, 수리 개선으로 에너지 절감등 효율적 관리	생활민원 3일 이내 처리율			
		가로보안 등 설치 유지 관리			
	지역균형 발전으로 활력 있는 도시 조성	도시재생뉴딜사업 추진			
		도서종합개발사업			
		농촌중심지 활성화사업 및 마을만들기 사업			
기업하기 좋은 인프라조성으로 지역경제 활성화·그린사천·스마트 공간정보 구축으로 신뢰행정 실현(항공경제국)	항공우주산업 기술개발 및 생산성 고도화	과학관 이용인원수	89,784,794	13.73	
		항공부품 해외수출 상당 실적			
		복합재부품 장비구축 실적			
		시험평가 검인정 수수료 지원실적			
		국가산단 기반시설지원 사업 추진율			
		사천에어쇼 운영실적			
		중포일반산업단지 사후 환경영향조사 추진율			
	전략적 투자유치로 미래 성장 선도기업 유치	투자유치 활동실적			
		중소기업 육성자금 융자 지원실적			
	체계적인 공장관리 및 입지승인으로 난개발 방지 수요자 중심의 산업단지 개발 기업현장 스마트화로 생산성 향상 및 경쟁력 강화	송포일반산업단지 계획 수립 및 관계기관 협의			
		용당(항공MPO)일반산업단지 조성			
		사천서부일반산업단지 계획수립 및 관계기관 협의			
		민간개발산업단지 조성 공정율			
		공장등록민원 상담건 처리율			
	전통시장 시설현대화 및 소상공인 지원을 통한 지역경제 활성화	기업애로사항접수 처리율			
		전통시장 시설현대화 사업 완료율			
	친환경 에너지 보급 확대로 에너지 복지 구현	소상공인 소규모 경영환경개선 지원			
		도시가스 보급율			
		신재생에너지 보급실적			
	일자리 창출 및 고용유지 강화를 통한 서민경제 활성화	서민층 전기시설 개선 실적			
공공일자리 참여 실적					
	취업지원기관의 취업자 수				

전략목표명 (실국명)	정책사업목표명	성과지표명	예산액 (천원)	비중(%)
기업하기 좋은 인프라조 성으로 지역경제 활성 화·그린사천·스마트 공 간정보 구축으로 신뢰행 정 실현 (항공경제국)	여유와 아늑함이 지속하 는 Green 사천 조성 안전하고 건강한 산림환 경 조성 및 보전	녹지 및 공원조성사업 추진공정율		
		가로수 생존율		
		공원시설 유지 보수율		
	산림재해예방을 통한 시 민의 생명 및 재산 보호 와 경제적, 환경적으로 가치있는 산림자원 육성	산림병해충 방제율		
		산불피해 감소도		
		조림 및 숲가꾸기 실적		
		산림기반시설 확충 실적		
	스마트 지적 구현으로 시민 신뢰행정 실현 입체적 공간정보 및 4차 산업 추진동력 확보 건전하고 투명한 부동산 거래질서 확립	상세주소 부여건수		
		지적도 접합정비 실적		
		공시지가 의견제출 및 이의신청(필지수)		
		지적재조사 지구별 측량 완료 및 경계완료율(필 지수)		
	시민건강 평생지킴이 행복 사천 만들기(보건소)	질높은 의료서비스 제공 으로 시민건강증진 도모 감염병 관리체계 구축으 로 감염병 발생 사전예 방		
의료장비보급률				
영유아완전접종률				
식품안전관리 기반 구축 건전한 공중위생영업 풍 토 조성		공중위생업소 점검수		
		식품위생업소 점검수		
시민 건강증진을 통한 삶의 질 향상		노인허약예방관리사업 운영실적		
		금연클리닉 5회 이상 상 담이수자수		
		만성질환자(고혈압, 당 뇨) 교육이수율		
		신규등록가구 적정관리 및 65세이상 노인 신규 등록 비율		
		산모신생아건강관리지원 서비스 이용 실적		
		난임부부 시술 지원율		
		효율적인 예산 집행		
지역주민의 치매와 정신 질환 예방 및 관리를 통 한 건강증진 도모		치매인식개선 및 교육 홍보		
		지역사회 치매관리율		
		치매파트너(플러스) 양 성실적		
		브레인케어사업 운영실 적		
		지역사회 정신질환자 등 특실적		
		재가정신질환자 사회재 활프로그램 운영실적		
효율적인 의약업소 관리 를 통한 시민의 생명과 건강 보호		의약업소 법규준수율		
		응급처치교육 운영실적		
	365안심병동 병상이용률			

전략목표명 (실국명)	정책사업목표명	성과지표명	예산액 (천원)	비중(%)
농업인이 행복한 미래지향적 농업·농촌 건설 (농업기술센터)	농축산업 정책 추진을 통한 살기좋고 꿈이 있는 농촌환경을 조성한다	농촌활력화를 위한 농업 인재해안전 공제로 지원	40,095,113	6.13
		우량농지보전을 위한 농지원부 정리		
		귀농귀촌 활성화		
		축산경쟁력강화를 위한 조사료 생산		
		가축방역 및 동물보호강화		
		농어촌진흥기금 융자실적		
	지속가능한 생태순환농업 육성 시민을 위한 농업개발시설 운영 농촌자원 활용 6차산업 활성화 도농교류 활성화를 통한 농촌 활력화	토양정밀검정 비료사용 처방서 발급 실적		
		친환경 농업 육성실적		
		전문농업인 육성 실적		
		농촌체험 휴양마을 운영 실적		
		농촌생활문화 과제교육 및 안전교육		
		농촌교육농장 운영실적		
		농산물종합가공센터 활용도		
	고품질 농산물 생산기반 구축으로 농업인 소득증대를 실현한다	공동출하실적		
		GAP 인증농가 확대율		
		농산물수출실적		
		우수농특산물 거래 실적		
		벼 병해충 공동방제면적		
		현대화사업 완료율		
		농작물 재해보험 가입실적		
		현장 농기계 임대(대여) 실적		
현장 농기계 순회수리실적				
벼 재배면적 감축 등 쌀 적정생산 유도				
검역병해충 예찰 및 방제 실적				
품격 높은 교육도시, 평생학습 실천도시 깨끗하고 쾌적한 시민 생활환경 조성 맑고 깨끗한 물 안정적 공급 및 하수처리시설 확충, 관리 (사업소) 시민이 안심하고 먹을 수 있는 물 공급	평생학습 실천 및 미래인재 양성	평생학습센터 운영 실적	55,766,228	8.52
		지역인재 양성		
		어린이도서관 운영 실적		
	쾌적한 환경 조성	생활폐기물 감량률		
		재활용 선별률		
	하수처리시설 정비 및 유지 관리 공공수역 수질보존 및 생활환경개선	하수도보급율		
		하수도정비실적		
		하수처리효율		
	시민이 안심하고 먹을 수 있는 물 공급	상수도보급율		
		수질검사율		

4. 재정운용 방향

1 재정운용 여건

【세입여건】

- 코로나19 백신 상용화 따른 경제 여건 개선으로 자체수입 확대가 기대되나 불확실성도 여전히 상존하며, 사회적 거리두기 장기화 등에 따른 사회 전반적인 경기침체와 부동산시장 거래 둔화와 재산세율 인하 등으로 세수가 소폭 감소할 것으로 예상
- 또한, 경기 악화에 따른 체납세 증가 등이 예상되어 세입의 불확실성이 증가
- 그러나, 재정분권 추가 논의에 따라 2006년 이후 유지된 지방교부세(내국세의 19.24%) 법정률 인상의 필요성이 제기 되고 있는 실정임

【세출여건】

- 코로나19 위기에 대응하여 민생경제 활력을 위한 자영업·소상공인 지원 및 맞춤형 고용안전망 등 선별적 지원 지출소요 증가 전망
- 인구감소, 저출산·고령화 등 인구구조 변화, 위기가구 긴급복지 및 위기아동·청소년 지원 강화 등 복지안전망 구축 재정 소요 증가 전망
- 인건비, 법정경비 등 필수경비 수요 지속적 증가
 - 2022년 최저임금: 시간급 9,160원(2021년 대비 5.1%인상)

코로나19 대응 및 지역경제 도약을 위한 전략적·확장적 예산편성

(재정운용) 지방재정 운용의 선택과 집중

- 자치단체 확장적·전략적 재정운용
- 지출구조조정을 통한 가용재원 확보
- 지방자치단체 세입 확충
- 주민참여 및 공개를 통한 투명성 강화

(방향1) 지역경제 역동성 회복

- 자생적 지역경제 생태계 조성
- 중소기업 육성 및 창업 지원
- 양질의 일자리 창출 지원
- 혁신성장 동력 확보 및 한국판 뉴딜 추진

(방향2) 포용적 사회안전망 강화

- 저출산·고령화 등 인구구조 변화 대응
- 양극화 심화에 선제적 대응
- 주민참여 및 사회적경제 활성화 지원
- 정보기술 활용 인구감소지역 현안 해결

(방향3) 살기좋은 안전환경 조성

- 감염병 및 미세먼지 대응역량 강화
- 노후시설·생활SOC 등 투자 확대
- 예방중심 생활안전 강화

[재정운용] 지방재정 운용의 선택과 집중

① 자치단체 전략적 재정운용

재정분권 확충 재원의 적재적소 활용

- 재정분권 추진에 따라 확충된 지방소비세 재원이 지역의 고른 발전과 지역경제 활성화에 적기 투입 되도록 적극 활용
- 자체사업으로 전환된 균형발전특별회계 사업의 지속 편성·추진, 자치분권 실현 및 지방의 역할 확대

신속한 재정집행 추진

- 시설비 사업에 대해 연도 개시 전에 각종 영향평가 등 사전행정절차를 완료하여 연초부터 신속한 집행관리
- 토지 및 지장물 보상 관련 계획성 있는 예산 편성을 통해 집행률 제고

잉여금 발생 최소화

- 정확한 세입추계를 바탕으로 본예산 적극 편성을 통해 연말 초과세수 발생 등 적극 관리
- 불필요한 예비비 편성 최소화, 재정지출 확대를 위한 적극적 예산 편성·집행을 통해 잉여금, 불용액 등 발생 최소화

② 지출구조조정으로 가용재원 확보

지출구조조정으로 연례적·반복적 예산편성 정비

- 경상경비 절감, 선심성·전시성 사업 폐지, 과잉투자 개선 등
 - 우선순위가 낮거나 성과·집행 부진 사업은 과감하게 축소·폐지
 - 신규 사업은 추가적 재정부담을 유발하지 않도록 필요시 구조조정을 병행하여 편성 추진, 경로 의존적 예산편성 탈피

□ 행사·축제 효율화 및 비효율적 예산편성 지양

- 신규 행사축제는 민간위원회를 구성하여 사전심사 및 투자심사 실시로 낭비성 행사축제 예산편성 방지
 - 모든 행사·축제에 대해 매년 성과 평가, 그 결과를 익년도 예산에 반영
- 예산 편성 단계부터, 연내 집행 가능성을 고려하여 가능한 범위 내에서 예산 편성
- 도로, 방파제 건설 등은 가급적 노선별 완결 위주로 예산을 편성
 - ※ 무분별하게 연도별·지역별로 분산 투자(사업 쪼개기)로 인한 비효율 방지

□ 지방보조금 예산낭비 및 부정수급 차단

- 자치단체별 민간보조금의 총한도액 범위 내에서 대상사업 및 지원 금액을 자율적으로 편성·운영
- 지방보조금 시행으로 신설되는 보조금 관리규정 철저히 준수
 - 실적보고서 검증(사업당 3억 이상), 회계감사(총액 10억 이상), 중요재산 부기등기, 지방보조금관리위원회 등을 통한 지방보조금 관리 강화
- 부정수급 적발 강화 및 적발 시 규정에 따라 엄격한 벌칙 부과·환수
 - ※ 부정수급자 명단공표, 수행배제, 제재부가금(최대5배), 가산금 등

③ 지방자치단체 세입 확충

□ 지방세 세수추계 정확성 제고

- 세수추계 오차율 최소화를 위한 자구노력 추진 및 담당자 역량 강화
 - 세수추계 오차원인 등을 매년 상반기 정기분석(익년도 세수추계 작업시 반영)
 - 담당자 전문직위 선발·운영, 광역단체 주관 하에 소속 기초단체 담당자 교육 강화

□ 지방세 지출 재설계

- '22년 일몰도래 감면에 대한 합리적 재설계
 - 기업 유치·일자리 창출, 신기술 개발 등 지역경제 발전에 중점
 - 감면평가 전문성·객관성 확보를 위해 전문기관 예타·심층평가 실시
- 지역별 경제상황을 고려한 지역 특화정책 지원과 지방세 감면의 유연한 대응을 위한 지방자치단체 조례 감면 활용
- 관련 법령*에 따른 지방세 지출예산제도 운영 협조
 - * 「지방세법」, 「지방세특례제한법」, 「조세특례제한법」 및 자치단체 감면조례
 - 전년도 비과세·감면 결산 실적, 당해년도 추정 감면액 작성

□ 지방세 체납징수 자구노력 강화

- 자치단체별 고액체납자 관리를 위한 체납징수 전담팀 구성·운영, 민간 전문가 활용 등 자치단체 체납관리 역량 강화
- 지방세 고액체납자 명단 통합·상시공개, 출국금지, 관허사업제한 등 행정 제재의 내실 있는 운영

④ 주민참여 및 공개를 통한 투명성 강화

□ 주민참여예산제도 활성화를 통한 재정의 책임성·투명성 제고

- 예산편성 방향설정, 지방자치단체의 주요 사업까지 주민 참여확대
- 일반 주민의 실질적 참여가 이루어질 수 있도록 참여 절차 정비
- 예산안에 첨부하여 의회에 제출하는 주민의견서 충실 작성

□ 주민과 연계한 「지방예산낭비신고센터」 활성화

- 예산 낭비, 비효율 방지 등을 위한 지역주민 협력 체계 구축
- 지자체 예산낭비신고센터 운영 실적 점검 등 사후 모니터링 강화

의회사무국

제2장

전략목표별 성과계획 추진계획

전략목표	효율적인 의정지원으로 시민과 함께하는 열린의정 구현
[소관실국]	의회사무국

1. 기본방향

- 예산 및 결산(안), 각종 조례(안)의 의안심사, 행정사무감사, 위원회 활동 등 의정활동을 통한 시정의 동반자 및 견제자 역할을 충실히 수행할 수 있도록 효율적인 의정 지원을 하여 시민과 함께하는 열린 의정 구현

< 정책사업목표 현황 >

(단위:개, 천원)

정책사업목표	성과 지표수	단위 사업수	예산액
○ 효율적인 의정지원으로 시민과 함께하는 열린의정 구현	2	2	911,737

2. 조직 및 인력현황

(단위 : 명)

부서명	정원				현원	계단위 직제명
	계	4급이상	5급	6급이하		
계	17	0	3	14	17	
의회사무국	17	0	3	14	17	의정팀, 의사팀

3. 예산현황

(단위: 천원, %)

구 분	예산요구액		전년도예산액		비교증감	
	구성비	구성비	구성비	증감률	증감률	증감률
계	1,063,555	100.00 %	1,372,934	100.00 %	△309,379	△22.53%
정 책 사 업	911,737	85.73 %	1,230,954	89.66 %	△319,217	△25.93%
행 정 운 영 경 비	151,818	14.27 %	141,980	10.34 %	9,838	6.93%
인 력 운 영 비	71,258	6.70 %	70,540	5.14 %	718	1.02%
기 본 경 비	80,560	7.57 %	71,440	5.20 %	9,120	12.77%
재 무 활 동	0	0.00 %	0	0.00 %	0	0.00%

정책사업목표

효율적인 의정지원으로 시민과 함께하는 열린의정 구현

(1) 주요내용

- 의원 연수 및 세미나, 선진지 견학 등을 통한 의원 전문성 제고
- 각종 홍보자료 등을 통한 시민의 알권리 충족

(2) 성과지표 및 목표치 설정

< 성과지표별 목표치 설정 >

성과지표(단위)	지표 유형	가중치	실적 및 목표치					측정산식 또는 측정방법	자료수집 방법/출처	
			구분	'20	'21	'22	'23			'24
의정활동 지원(개최율)	핵심	70	목표	100	100	100	100	100	정례회 및 임시회 개최율	홈페이지 또는 공고문에서 수집
			실적	100	100					
의정활동 홍보(게재율)	일반	30	목표	100	100	100	100	100	시보 및 언론 보도 자료 게재율	언론보도자료 및 시보 자료에서 수집
			실적	100	100					

< 성과지표별 목표치 설정 근거 >

- 의정활동 지원
 - 연간 의회 의원 소집일 100일 이내
- 의정활동 홍보
 - 매월 1회 기준

단위사업

의정관리

□ 목적 및 주요내용

○ 목적

- 효율적인 의정 운영
- 내실있는 회기운영을 위한 지원 강화
- 의원 의정활동 역량 향상을 위한 의정활동 지원

○ 주요내용

- 정례회 및 임시회, 의원 간담회 등 운영 지원
- 행정사무감사 및 현장 활동 지원
- 의정활동 관련 국외 연수 지원
- 의원 발의 안건 입법 지원

□ 관련 예산사업 내역

(단위:개, 천원)

사업명	회계구분	'20결산	'21예산	'22예산	비고 (세부사업수)
의정관리	일반회계	586,840	716,509	716,671	2
의정관리		582,360	710,509	710,671	
의원교류사업		4,480	6,000	6,000	

□ 관련 예산사업 개요

사업명	의정관리
사업내용	의원 의정활동비 및 월정수당, 의원 국내여비, 의원 국외여비, 의정운영 공동업무추진, 의정운영 업무추진, 의장협의체 부담금, 의원 국민연금 및 건강보험료 부담금, 의원역량개발비, 정책개발비
사업기간	2022년01월01일 ~ 2026년12월31일
지원형태	직접수행
지원조건	시비 100%
시행주체	의회사무국

사업명	의원교류사업
사업내용	자매결연도시 초청 방문
사업기간	2022년01월01일 ~ 2026년12월31일
지원형태	직접수행
지원조건	시비 100%
시행주체	의회사무국

단위사업

의회운영

□ 목적 및 주요내용

○ 목적

- 의원 의정활동 능력배양을 위한 지원

○ 주요내용

- 의정활동 능력배양을 위한 주요사업 내용
- 의정활동 관련 국내 연수 실시, 선진지 견학, 전문가 초빙 강의
- 회의록, 홍보자료 등 제작 의정 활동 홍보
- 청사(의원연구실 및 상임위원회 등) 운영 및 환경정비

□ 관련 예산사업 내역

(단위:개, 천원)

사업명	회계구분	'20결산	'21예산	'22예산	비고 (세부사업수)
의회운영	일반회계	260,125	514,445	195,066	1
의회운영지원		260,125	514,445	195,066	

□ 관련 예산사업 개요

사업명	의회운영지원
사업내용	홈페이지 유지보수, 의정활동 홍보, 의원연수, 노트북 교체, 의회사무국 복사기 구입, 관용차량 구입, 의회 음향방송시설 교체 등
사업기간	2022년01월01일 ~ 2026년12월31일
지원형태	직접수행
지원조건	시비 100%
시행주체	의회사무국

기획예산담당관

전략목표	「다시 새로운 사천」을 위한 준비
[소관실국]	기획예산담당관

1. 기본방향

- 다시 뛰는 「민선 8기」 출범 준비
- 다른 생각과 발상, 늘 새로운 정책과 준비된 전략
- 확장적 예산운용 및 공모사업 재정 검증
- 전략적 성과관리 및 제안 제도의 대수선
- 정책 정보보고서 발간 및 국·내외 교류 재개
- 시설관리공단 운영 지원

< 정책사업목표 현황 >

(단위:개, 천원)

정책사업목표	성과 지표수	단위 사업수	예산액
○ 다시 새로운 사천, 준비된 전략 ○ 전략적 성과 관리 ○ 「원격」의 시대, 「연결성」의 회복	3	3	8,756,905
○ 위드 코로나 시대, 확장적 예산 운용	2	1	867,627
○ 발전소 주변지역 지원사업으로 지역균형 발전을 위한 기반시설 확충	2	1	698,405

2. 조직 및 인력현황

(단위 : 명)

부서명	정원				현원	계단위 직제명
	계	4급이상	5급	6급이하		
계	17	0	1	16	17	
기획예산담당관	17	0	1	16	17	기획팀, 예산팀, 시정평가팀, 대외협력팀

3. 예산현황

(단위: 천원, %)

구분	예산요구액		전년도예산액		비교증감	
		구성비		구성비		증감률
계	26,906,675	100.00 %	18,491,704	100.00 %	8,414,971	45.51%
정책사업	21,077,684	78.34 %	18,362,968	99.30 %	2,714,716	14.78%
행정운영경비	136,896	0.51 %	128,736	0.70 %	8,160	6.34%
인력운영비	0	0.00 %	0	0.00 %	0	0.00%
기본경비	136,896	0.51 %	128,736	0.70 %	8,160	6.34%
재무활동	5,692,095	21.15 %	0	0.00 %	5,692,095	순증

정책사업목표

**다시 새로운 사천, 준비된 전략
전략적 성과 관리 (Objective, Key Results)
「원격」의 시대, 「연결성」의 회복**

(1) 주요내용

- 다시 새로운 사천, 준비된 전략
 - 위드 코로나 시대 새로운 시정 전략
 - 사천시 중·장기 발전 전략 재정비
 - 다양한 도전, 시정 기획단 운영
 - 변화와 정체성의 조화로운 설정
- 전략적 성과 관리 (Objective, Key Results)
- 「원격」의 시대, 「연결성」의 회복
 - 협업의 패러다임 전환
 - 구성원의 연결성 회복
 - 대외·유관 기관과의 공공경영상 구축
 - 공공갈등 체계적인 관리
- 일상의 회복, 국내·외 교류 재개
 - 전략적 국제 교류 협력 추진
 - 국내 교류 선제적 대면 전환
 - 인적 네트워크 구축 및 활용
- 다른 생각과 발상, 늘 새로운 정책
 - 「낯은 관행 다시보기」 프로그램 운영
 - 업무 꿀팁 공유방, 「사천 블라인드」 운영
 - 차세대 스마트 기술의 도입
 - ‘메신저’ 중심의 양방향 사천 알리미
- 제안 제도의 대수선
- 국내·외 정책 정보 보고서 발간

(2) 성과지표 및 목표치 설정

< 성과지표별 목표치 설정 >

성과지표(단위)	지표 유형	가중치	실적 및 목표치					측정산식 또는 측정방법	자료수집 방법/출처
			구분	'20	'21	'22	'23		
주요업무 추진사항 관리 (%)	핵심	50	목표	100	100	100	100	추진실적	주요업무 점검결과
			실적	100	100				
공약사업 추진율(%)	일반	30	목표	-	90	91	92	(정상추진건수/대상건수)*100	공약사항 점검 결과
			실적	-	90				
국내외 자매(우호)도시 교류 건수(건)	일반	20	목표	-	11	12	13	교류 건수	상호 발송 공문 및 계획서
			실적	-	11				

< 성과지표별 목표치 설정 근거 >

- 주요업무 추진사항 관리
 - 추진실적
- 공약사업 추진율
 - 목표값 설정근거: 기준값의 1% P 상향, 기준값 설정근거: 전년도 실적
- 국내외 자매(우호)도시 교류 건수
 - 목표값 설정 근거: 기준값보다 1건 상향, 기준값 설정근거: 전년도 실적값

단위사업

시정 기획 조정

□ 목적 및 주요내용

○ 목적

- 주요업무 추진상황관리
- 추진평가 활성화 추진

○ 주요내용

- 시정설계책자 발간
- 시정백서발간
- 시정시책 유인물제작
- 시장공약사업 평가서
- 주요업무성과관리 고도화 및 책자제작
- 정부합동평가 등 자료제작

□ 관련 예산사업 내역

(단위:개, 천원)

사업명	회계구분	'20결산	'21예산	'22예산	비고 (세부사업수)
시정 기획 조정	일반회계	227,798	274,540	401,240	2
시정 기획 조정		103,903	166,740	267,740	
시정평가		123,895	107,800	133,500	

□ 관련 예산사업 개요

사업명	시정 기획 조정
사업내용	시정설계 책자 유인, 주요업무시행계획 책자 유인, 시정시책 유인물 제작, 시정백서 발간, 정책자문단 운영 등
사업기간	2022년01월01일 ~ 2026년12월31일
지원형태	직접수행
지원조건	시비 100%
시행주체	기획예산담당관

사업명	시정평가
사업내용	성과관리시스템 운영 및 유지보수, 시민·공무원 제안제도 시상, 우수시책 시상, 출자출연기관 경영평가
사업기간	2022년01월01일 ~ 2026년12월31일
지원형태	직접수행
지원조건	시비 100%
시행주체	기획예산담당관

단위사업

대외협력 사업

□ 목적 및 주요내용

○ 목적

- 국내외 도시간 교류협력 활성화를 통한 상생발전

○ 주요내용

- 국내외 자매결연 도시 관계 구축 및 교류협력사업 추진
- 남해안남중권 발전협의회 운영 지원

□ 관련 예산사업 내역

(단위:개, 천원)

사업명	회계구분	'20결산	'21예산	'22예산	비고 (세부사업수)
대외협력 사업	일반회계	72,040	80,500	90,500	1
대외협력 네트워크 구축		72,040	80,500	90,500	

□ 관련 예산사업 개요

사업명	대외협력 네트워크 구축
사업내용	국내·외 자매도시와의 지속적 교류 활동을 통한 우리시의 대외 위상 제고 우리시의 핵심정책과 연계한 새로운 우호협력관계 모색 및 상생발전 도모 남해안남중권발전협의회와 연계한 발전방안 모색 및 주요 정책 건의 우리시 핵심정책에 대한 대정부 홍보 및 협력관계 구축
사업기간	2022년01월01일 ~ 2026년12월31일
지원형태	직접수행
지원조건	시비 100%
시행주체	기획예산담당관

단위사업

시설관리공단 운영 지원

□ 목적 및 주요내용

○ 목적

- 시설관리공단 운영 지원

○ 주요내용

- 시설관리공단 경영지원 및 사천바다 케이블카 사업 지원

□ 관련 예산사업 내역

(단위:개, 천원)

사업명	회계구분	'20결산	'21예산	'22예산	비고 (세부사업수)
시설관리공단 운영 지원	일반회계	5,552,112	7,857,325	8,265,165	1
시설관리공단 운영 지원		5,552,112	7,857,325	8,265,165	

□ 관련 예산사업 개요

사업명	시설관리공단 운영 지원
사업내용	사천바다케이블카 관리 및 운영사업 비토국민여가캠핑장 관리 및 운영사업 사천실내수영장 관리 및 운영사업 하수처리시설 관리 및 운영사업
사업기간	2022년01월01일 ~ 2026년12월31일
지원형태	직접수행
지원조건	시비 100%
시행주체	기획예산담당관

정책사업목표

위드 코로나 시대, 확장적 예산 운용

(1) 주요내용

- 위드 코로나 시대, 확장적 예산 운용
 - 가용한 재원을 본예산에 최대한 반영, 확장적 재정 운용
 - 새로운 사천, 청사진 개발과 공공재정 보완을 위한 민간투자 유도
 - 미래를 위한 전략적 투자와 지역경제 성장 토대 지원
 - 예산 가동률 UP (가용재원 확보)
- 공모사업 재검증

(2) 성과지표 및 목표치 설정

< 성과지표별 목표치 설정 >

성과지표(단위)	지표 유형	가중치	실적 및 목표치					측정산식 또는 측정방법	자료수집 방법/출처	
			구분	'20	'21	'22	'23			'24
의존재원 확충율(%)	일반	50	목표	100	100	100	100	100	(당해연도 확보액-전년도 확보액)/전년도 확보액*100	지방재정관리시스템
			실적	100	100					
이월 최소화(억원)	일반	50	목표	-	50	50	50	50	전년도 이월액-당해연도 이월액	지방재정관리시스템
			실적	-	50					

< 성과지표별 목표치 설정 근거 >

- 의존재원 확충율
 - 전년도 대비 10% 상향
- 이월 최소화
 - 목표값 설정근거: 기준값 유지, 기준값 설정근거: 전년도 실적값

단위사업

예산운영[총괄]

□ 목적 및 주요내용

○ 목적

- 재정운용 효율성 제고
- 의존재원 확충 지원

○ 주요내용

- 경상적경비 절감
- 의존재원 확충지원
- 효율적인 통합예산 운영관리

□ 관련 예산사업 내역

(단위:개, 천원)

사업명	회계구분	'20결산	'21예산	'22예산	비고 (세부사업수)
예산운영[총괄]	일반회계	408,551	815,242	867,627	2
예산운영		408,551	727,012	756,012	
차세대 지방재정관리시스템 구축(지방비 분담금)		0	88,230	111,615	

□ 관련 예산사업 개요

사업명	예산운영
사업내용	예산편성 및 건전재정 운용
사업기간	2022년01월01일 ~ 2026년12월31일
지원형태	직접수행
지원조건	시비 100%
시행주체	기획예산담당관

사업명	차세대 지방재정관리시스템 구축(지방비 분담금)
사업내용	(지방재정 업무혁신) 지방재정 전주기 관리 혁신을 통한 업무효율성 및 정확성을 강화하고 기관·업무 간 긴밀한 연계·통합을 통해 종합적 재정관리 구현, 사업관리시스템을 통한 보조금 등 중복·부정 수급 방지 (지능형 업무환경 구현) 데이터 기반의 의사결정을 지원하고 실시간 통계자동화, 재정보고서 생성 등 각종 통계 적시 제공 차세대 지방재정관리시스템 구축 지방비 분담금 (자치단체 등급별 분담금 상이)
사업기간	2021년01월01일 ~ 2023년12월31일
지원형태	기타
지원조건	시비 100%
시행주체	한국지역정보개발원 위탁

정책사업목표

발전소 주변지역 지원사업으로 지역균형발전을 위한 기반시설 확충

(1) 주요내용

- 발전소 주변지역 지원사업
- GGP화력발전 피해 예방 대책

(2) 성과지표 및 목표치 설정

< 성과지표별 목표치 설정 >

성과지표(단위)	지표 유형	가중치	실적 및 목표치					측정산식 또는 측정방법	자료수집 방법/출처	
			구분	'20	'21	'22	'23			'24
발전소주변지역 민간융자금 지원(%)	핵심	60	목표	100	100	100	100	100	상반기 목표액 대비 60%이상 지원	지방재정관리시스템
			실적	100	100					
발전소주변지역 추진실적(%)	일반	40	목표	100	100	100	100	100	상반기 목표액 대비 60%이상 사업	지방재정관리시스템
			실적	40	75					

< 성과지표별 목표치 설정 근거 >

- 발전소주변지역 민간융자금 지원
 - 예산액 대비 지원액
- 발전소주변지역 추진실적
 - 예산액 대비 집행액

단위사업

발전소주변지역 지원

□ 목적 및 주요내용

○ 목적

- 발전소주변지역기본지원사업

○ 주요내용

- 발전소주변지역지원사업 융자금

□ 관련 예산사업 내역

(단위:개, 천원)

사업명	회계구분	'20결산	'21예산	'22예산	비고 (세부사업수)
발전소주변지역 지원	발전소주변지역지원사업특별회계	2,110,274	1,472,196	684,500	2
발전소주변지역 지원		1,143,401	917,796	400,000	
발전소주변지역 지원사업(기본)		966,873	554,400	284,500	

□ 관련 예산사업 개요

사업명	발전소주변지역 지원
사업내용	기본지원사업, 주민복지 지원사업, 기업유치 지원사업
사업기간	2022년01월01일 ~ 2026년12월31일
지원형태	직접수행
지원조건	시비 100% (발전소주변지역 5km 이내)
시행주체	기획예산담당관

사업명	발전소주변지역 지원사업(기본)
사업내용	발전소주변지역 기본지원사업
사업기간	2022년01월01일 ~ 2026년12월31일
지원형태	직접수행
지원조건	기금 100% (발전소주변지역 5km 이내)
시행주체	기획예산담당관

공보감사담당관

전략목표	소통 공감의 시정 홍보 및 청렴한 공직사회 구현
[소관실국]	공보감사담당관

1. 기본방향

<ul style="list-style-type: none"> ○ 신속 정확한 시정홍보로 신뢰받는 행정 실현 ○ 뉴미디어를 통한 시정홍보 다변화 ○ 기본이 바로 선 청렴한 공직사회 구현

< 정책사업목표 현황 >

(단위:개, 천원)

정책사업목표	성과 지표수	단위 사업수	예산액
○ 홍보수단 다양화 및 뉴미디어를 통한 시정 홍보 다변화로 시민 소통 강화	2	1	1,183,600
○ 예방지도 위주 능동적 감사조직 운영 및 공익과 시민을 위한 청렴한 공직문화 실현	2	1	72,172

2. 조직 및 인력현황

(단위 : 명)

부서명	정원				현원	계단위 직제명
	계	4급이상	5급	6급이하		
계	15	0	1	14	15	
공보감사담당관	15	0	1	14	15	공보팀, 미디어팀, 감사팀

3. 예산현황

(단위: 천원, %)

구 분	예산요구액		전년도예산액		비교증감	
	예산액	구성비	예산액	구성비	증감액	증감률
계	1,316,172	100.00 %	1,213,800	100.00 %	102,372	8.43%
정 책 사 업	1,255,772	95.41 %	1,160,600	95.62 %	95,172	8.20%
행 정 운 영 경 비	60,400	4.59 %	53,200	4.38 %	7,200	13.53%
인 력 운 영 비	0	0.00 %	0	0.00 %	0	0.00%
기 본 경 비	60,400	4.59 %	53,200	4.38 %	7,200	13.53%
재 무 활 동	0	0.00 %	0	0.00 %	0	0.00%

정책사업목표

홍보수단 다양화 및 뉴미디어를 통한 시정홍보 다변화로 시민 소통 강화

(1) 주요내용

- ID광고 및 시정뉴스 제작
- 사천소식지 발행
- SNS채널 활용 광역 시정 홍보
- SNS 서포터즈 운영 및 우수부서 시상
- 방송매체 활용 시정 홍보
- 시정홍보 이미지 및 영상물 제작 등

(2) 성과지표 및 목표치 설정

< 성과지표별 목표치 설정 >

성과지표(단위)	지표 유형	가중치	실적 및 목표치					측정산식 또는 측정방법	자료수집 방법/출처	
			구분	'20	'21	'22	'23			'24
언론매체 보도자료 제공 실적(건)	일반	50	목표	1,218	1,250	1,250	1,250	1,250	보도자료 제공건수 (중복 제외)	보도자료 건수
			실적	1,320	1,325					
SNS 운영 실적(점)	일반	50	목표	7,000	7,500	8,000	8,500	8,500	(SNS 게재건수 *0.8)+(구독자수 *0.2)	SNS 활용
			실적	7,500	8,200					

< 성과지표별 목표치 설정 근거 >

- 언론매체 보도자료 제공 실적
 - 3개년 평균 실적 값
- SNS 운영 실적
 - 3개년 실적 값 비교 후 점증

단위사업

시정홍보 강화

□ 목적 및 주요내용

○ 목적

- 시민의 눈높이에 맞춘 다양한 시정홍보로 시민의 알권리 충족과 시정참여 기회 확대
- 창의적이고 미래지향적인 홍보망 구축
- SNS와 인터넷을이용한 창의적이고 새로운 홍보망 구축

○ 주요내용

- 시정현안 및 시책에 대한 보도자료 제공 및 취재 적극 지원
- 공고·고시를 통한 시민의 알권리 충족
- 언론보도의 실시간 모니터링을 통한 신속한 대응
- 시정소식지 발행
- SNS를 통한 시정의 광역 홍보 및 SNS서포터즈 운영 내실화
- 다양한 채널 활용한 역동적 시정 홍보

□ 관련 예산사업 내역

(단위:개, 천원)

사업명	회계구분	'20결산	'21예산	'22예산	비고 (세부사업수)
시정홍보 강화	일반회계	1,093,219	1,101,000	1,183,600	2
시정홍보 지원		870,768	884,000	958,400	
뉴미디어 홍보		222,451	217,000	225,200	

□ 관련 예산사업 개요

사업명	시정홍보 지원
사업내용	언론사를 통한 시정 홍보, SNS활용 광역 홍보, 소식지 발행 및 시정뉴스 제작, 공고·고시, 공보발행 등
사업기간	2022년01월01일 ~ 2026년12월31일
지원형태	직접수행
지원조건	시비 100%
시행주체	공보감사담당관

사업명	뉴미디어 홍보
사업내용	다양한 SNS채널을 활용한 시정홍보, SNS 서포터즈 운영, 시정뉴스 제작, 시정홍보 동영상 제작
사업기간	2022년01월01일 ~ 2026년12월31일
지원형태	직접수행
지원조건	시비 100%
시행주체	공보감사담당관

정책사업목표

예방지도 위주 능동적 감사조직 운영 및 공익과 시민을 위한 청렴한 공직문화 실현

(1) 주요내용

- 상부기관 수감 처리
- 민간암행어사 운영
- 자기주도형 청렴학습 시스템 운영
- 납세자 권익 향상 등

(2) 성과지표 및 목표치 설정

< 성과지표별 목표치 설정 >

성과지표(단위)	지표 유형	가중치	실적 및 목표치					측정산식 또는 측정방법	자료수집 방법/출처	
			구분	'20	'21	'22	'23			'24
감사지적사항 이행률	일반	40	목표	100	100	100	100	100	(감사지적사항 이행건수/지적건수) x 100	처분결과이행보고서
			실적	100	100					
청렴도지수	핵심	60	목표	8.29	8.29	8.29	8.29	8.29	청렴도 점수	청렴도 평가결과 보고서
			실적	9.12	8.2					

< 성과지표별 목표치 설정 근거 >

- 감사지적사항 이행률
 - 자체감사실시계획
- 청렴도지수
 - 청렴도 평가결과 보고서

단위사업

청렴 공직사회 구현

□ 목적 및 주요내용

○ 목적

- 청렴문화 조성을 통해 밝고 희망찬 청렴사천 정착 유도
- 사전 예방, 지도 위주의 능동적 감사로 조직 경쟁력 제고

○ 주요내용

- 시대변화에 걸맞는 능동적 입체적 감사 실시
- 공직기강 확립을 통한 신뢰받는 공직자상 정립
- 예산 관련 철저한 점검을 통한 재정건전성 강화
- 부패방지 및 청렴교육 방식 개선
- 직장 청렴동아리 구성 및 운영활성화 도모
- 사천시 기관별 청렴협의체 지속 운영
- 공직유관기관에 대한 부패방지 및 청렴교육 실시

□ 관련 예산사업 내역

(단위:개, 천원)

사업명	회계구분	'20결산	'21예산	'22예산	비고 (세부사업수)
청렴 공직사회 구현	일반회계	59,907	59,600	72,172	3
감사업무 추진		14,723	18,000	18,000	
청렴도 향상		44,197	39,600	52,172	
납세자 권익 향상		987	2,000	2,000	

□ 관련 예산사업 개요

사업명	감사업무 추진
사업내용	자체 종합감사 및 특정감사, 일상감사, 조사, 계약심사 등
사업기간	2022년01월01일 ~ 2026년12월31일
지원형태	직접수행
지원조건	시비 100%
시행주체	공보감사담당관

사업명	청렴도 향상
사업내용	청렴분위기 확산을 위한 간부공무원 청렴방송 운영, 부패방지 및 청렴교육실천 결의대회, 청렴연극 및 청렴콘서트 운영, 청백 e-시스템 운영
사업기간	2022년01월01일 ~ 2026년12월31일
지원형태	직접수행
지원조건	시비 100%
시행주체	공보감사담당관

사업명	납세자 권익 향상
사업내용	지방세 심의위원회 심의사항에 대한 납세자 지원, 납세자 권리 침해 심사업무, 지방세 성실납세자 선정, 마을세무사 운영 등 기타 납세자 보호에 필요한 사항
사업기간	2022년01월01일 ~ 2026년12월31일
지원형태	직접수행
지원조건	시비 100%
시행주체	공보감사담당관

혁신범무담당관

전략목표	시민의 행복한 내일을 위한 시정혁신 추진
[소관실국]	혁신법무담당관

1. 기본방향

- 소통, 협업, 개방, 공유의 열린혁신 추진
- 지속가능한 자율 혁신체계 구축
- 청년의 자립기반 마련 및 삶의 질 향상
- 적극적인 대응을 통한 승소율 제고
- 낯은 관행을 혁신하여 신뢰받는 시정 추구
- 아이 키우기 좋고 노후가 편안한 도시 환경 조성

< 정책사업목표 현황 >

(단위:개, 천원)

정책사업목표	성과 지표수	단위 사업수	예산액
○ 지속가능한 자율혁신체계 구축	2	1	616,500
○ 적극적인 대응을 통한 승소율 제고	2	1	277,980
○ 낯은 관행을 혁신하여 신뢰받는 시정	2	1	14,000
○ 아이 키우기 좋고 노후가 편안한 도시 환경 조성	1	1	61,360

2. 조직 및 인력현황

(단위 : 명)

부서명	정원				현원	계단위 직제명
	계	4급이상	5급	6급이하		
계	13	0	1	12	13	
혁신법무담당관	13	0	1	12	13	혁신팀, 법무팀, 규제개혁팀, 인구정책팀

3. 예산현황

(단위: 천원, %)

구 분	예산액		전년도예산액		비교증감	
	예산액	구성비	예산액	구성비	증감액	증감률
계	1,023,520	100.00 %	581,120	100.00 %	442,400	76.13%
정책사업	969,840	94.76 %	533,680	91.84 %	436,160	81.73%
행정운영경비	53,680	5.24 %	47,440	8.16 %	6,240	13.15%
인력운영비	0	0.00 %	0	0.00 %	0	0.00%
기본경비	53,680	5.24 %	47,440	8.16 %	6,240	13.15%
재무활동	0	0.00 %	0	0.00 %	0	0.00%

(1) 주요내용

- 소통, 협업, 개방, 공유의 열린혁신 강화
- 시민이 공감하는 적극행정 추진
- 청년의 자립기반 마련 지원
 - 맞춤형 청년주택 건립 및 운영, 청년 월세 지원
- 청년 역량강화 지원
 - 청년정책조정위원회, 청년정책네트워크, 청년공간 운영
- 시민이 직접 참여하는 국민정책디자인 과제 운영

(2) 성과지표 및 목표치 설정

< 성과지표별 목표치 설정 >

성과지표(단위)	지표 유형	가중치	실적 및 목표치					측정산식 또는 측정방법	자료수집 방법/출처	
			구분	'20	'21	'22	'23			'24
과제 발굴실적(건)	핵심	70	목표	100	100	100	100	100	적극행정 및 혁신 과제 발굴 건수	혁신 및 적극행정 발굴 과제 내부자료
			실적	100	100					
청년주거 지원실적(명)	일반	30	목표	100	100	100	100	100	주거지원 인원 수 (맞춤형청년주택 + 청년월세 지원)	주거지원 내부자료
			실적	100	100					

< 성과지표별 목표치 설정 근거 >

- 과제 발굴실적
 - 목표값 설정근거: 기준값 대비 4.6% 상향, 기준값 설정근거: 최근 2년 실적 평균값
- 청년주거 지원실적
 - 목표값 설정근거: 기준값 대비 90%, 기준값 설정근거: 당해연도 사업량

단위사업

시정혁신 추진

□ 목적 및 주요내용

○ 목적

- 지속가능한 자율 혁신체계 구축

○ 주요내용

- 소통, 협업, 개방, 공유의 열린혁신 추진
- 시정 운영을 사회적가치 중심으로 전환
- 청년의 자립기반 마련 및 열린 청년정책 추진

□ 관련 예산사업 내역

(단위:개, 천원)

사업명	회계구분	'20결산	'21예산	'22예산	비고 (세부사업수)
시정혁신 추진	일반회계	207,249	181,500	616,500	5
시정혁신 지원		68,642	53,000	60,000	
국민디자인단 운영		131,457	14,000	13,000	
청년정책 추진		7,150	14,500	24,500	
맞춤형 청년주택 지원 사업		0	0	419,000	
청년 월세 지원 사업		0	100,000	100,000	

□ 관련 예산사업 개요

사업명	시정혁신 지원
사업내용	사천시 시정혁신 워크숍 개최, 우수혁신동아리 포상금, 적극행정 우수공무원 포상금 혁신추진 성과포상금 등
사업기간	2022년01월01일 ~ 2026년12월31일
지원형태	직접수행
지원조건	시비 100%
시행주체	혁신법무담당관

사업명	국민디자인단 운영
사업내용	국민디자인단 서비스디자이너 지원 과제 공모, 지원과제 미선정시 자율과제로 추진(국민디자인단 구성하여 발대식 개최 등), 국민디자인단 운영 (10회)
사업기간	2022년01월01일 ~ 2026년12월31일
지원형태	직접수행
지원조건	시비 100%
시행주체	혁신법무담당관

사업명	청년정책 추진
사업내용	청년정책 의제 발굴 청년정책네트워크 운영(발대식 및 오리엔테이션 개최) 청년정책조정위원회 구성 및 운영하여 청년정책등 심의 청년공간 운영
사업기간	2022년01월01일 ~ 2026년12월31일
지원형태	직접수행
지원조건	시비 100%
시행주체	혁신법무담당관

사업명	맞춤형 청년주택 지원사업
사업내용	청년이 필요로 하는 수요 맞춤형 주거공간 제공 - 인근 시세 50% 등 저렴한 주거(임대)공간 제공
사업기간	2022년01월01일 ~ 2026년12월31일
지원형태	직접수행
지원조건	시비 100%
시행주체	사천시

사업명	청년 월세 지원 사업
사업내용	도비 50%, 시비 50%사천시 거주 만19세~39세 1~2인 가구 중 아래 조건 모두 충족 - (소득기준) 중위소득 150%이하(건강보험료본인부담금 기준) - (주택기준) 임차보증금 1억원 이하, 월 임차료 60만원 이하
사업기간	2022년01월01일 ~ 2022년12월31일
지원형태	직접수행
지원조건	도비 50%, 시비 50%
시행주체	혁신법무담당관

정책사업목표

적극적인 대응을 통한 승소율 제고

(1) 주요내용

- 송무행정 역량 강화를 통해 다양화되는 각종 소송에 능동적으로 대응
- 소송사건의 철저한 분석 대응으로 승소율 제고 및 예산 절감
- 명확한 용어 사용, 투명한 법 집행 및 공명정대한 행정처분 제고
- 행정심판 및 소송수행자 워크숍 추진

(2) 성과지표 및 목표치 설정

< 성과지표별 목표치 설정 >

성과지표(단위)	지표 유형	가중치	실적 및 목표치					측정산식 또는 측정방법	자료수집 방법/출처	
			구분	'20	'21	'22	'23			'24
각종 소송 승소율	핵심	50	목표	74	70	70	70	70	(승소건수/소송 종결건수)*100	판결문
			실적	74	73					
행정심판 승소율	일반	50	목표	70	70	70	70	70	(승소건수/심판 종결건수)*100	재결서
			실적	70	70					

< 성과지표별 목표치 설정 근거 >

- 각종 소송 승소율
 - 목표값 설정근거: 기준값과 동일, 기준값 설정근거: 전년도 실적값
- 행정심판 승소율
 - 목표값 설정근거: 기준값과 동일, 기준값 설정근거: 전년도 실적값

단위사업

법무행정

□ 목적 및 주요내용

○ 목적

- 시민중심의 능동적 법무행정 추진

○ 주요내용

- 소송사건의 철저한 분석 대응으로 승소율 제고 및 예산 절감
- 적법절차에 따른 행정으로 법률 분쟁 최소화
- 소송 및 행정심판의 대응력과 수행 능력 제고

□ 관련 예산사업 내역

(단위:개, 천원)

사업명	회계구분	'20결산	'21예산	'22예산	비고 (세부사업수)
법무행정	일반회계	171,368	277,700	277,980	1
송무 관리		171,368	277,700	277,980	

□ 관련 예산사업 개요

사업명	송무 관리
사업내용	행정소송, 행정심판 수행
사업기간	2022년01월01일 ~ 2026년12월31일
지원형태	직접수행
지원조건	시비 100%
시행주체	혁신법무담당관

정책사업목표

넓은 관행을 혁신하여 신뢰받는 시정

(1) 주요내용

- 찾아가는 현장중심의 적극적인 규제개혁
- 체계적인 정비를 통한 자치법규 선진화
- 불합리한 자치법규 정비 및 상위법령 위임사항 적기반영
- 규제개혁 추진 우수부서 및 공무원 포상

(2) 성과지표 및 목표치 설정

< 성과지표별 목표치 설정 >

성과지표(단위)	지표 유형	가중치	실적 및 목표치					측정산식 또는 측정방법	자료수집 방법/출처	
			구분	'20	'21	'22	'23			'24
규제개혁 발굴실적	일반	50	목표	100	100	100	100	100	(개선과제 발굴건수*0.7)+(중기부 음부즈만 건의건수*0.3)	과제 발굴내역 및 중기부 음부즈만 건의내역 결과
			실적	70	100					
필수조례 적기 마련율	핵심	50	목표	100	100	100	100	100	(필수조례마련건수/필수조례과제건수)*100	자치법규 정비 내역
			실적	85	100					

< 성과지표별 목표치 설정 근거 >

- 규제개혁 발굴실적
 - 목표값 설정근거: 기준값과 동일, 기준값 설정근거: 전년도 실적값
- 필수조례 적기 마련율
 - 목표값 설정근거: 기준값과 동일, 기준값 설정근거: 합동평가 목표치

단위사업

규제개혁

□ 목적 및 주요내용

○ 목적

- 낡은 관행을 혁신하여 신뢰받는 시정 구현

○ 주요내용

- 불필요한 규제 완화를 통한 지역투자 유치 및 일자리 창출
- 불합리한 자치법규 정비 및 상위법령 위임사항 적기반영

□ 관련 예산사업 내역

(단위:개, 천원)

사업명	회계구분	'20결산	'21예산	'22예산	비고 (세부사업수)
규제개혁	일반회계	7,452	8,280	14,000	1
규제개혁 관리		7,452	8,280	14,000	

□ 관련 예산사업 개요

사업명	규제개혁 관리
사업내용	규제개선 과제 발굴 및 개선 추진, 규제개혁 교육 추진 및 평가 대응 등 조례규칙심의회 운영
사업기간	2022년01월01일 ~ 2026년12월31일
지원형태	직접수행
지원조건	시비 100%
시행주체	혁신법무담당관

정책사업목표

아이 키우기 좋고 노후가 편안한 도시 환경 조성

(1) 주요내용

- 모든 세대의 삶의 질 향상을 위한 생애주기별 로드맵 구성
- 저출산, 고령사회 공감대 형성 및 대응 의식 고취

(2) 성과지표 및 목표치 설정

< 성과지표별 목표치 설정 >

성과지표(단위)	지표 유형	가중치	실적 및 목표치					측정산식 또는 측정방법	자료수집 방법/출처
			구분	'20	'21	'22	'23		
출산친화할인업소 운영 활성화	핵심	100	목표	100	100	100	100	출산친화할인업소 가입 수	인구교육 계획 및 실시 결과보고서 (현장사진 첨부)
			실적	193	100				

< 성과지표별 목표치 설정 근거 >

- 출산친화할인업소 운영 활성화

- 목표값 설정근거: 기준값의 150% , 기준값 설정근거: 2019년 기준 출산친화할인업소 가입 수

단위사업

인구정책추진

□ 목적 및 주요내용

○ 목적

- 아이 키우기 좋은, 노후가 편안한 삶의 환경 조성

○ 주요내용

- 모든 세대의 삶의 질 향상을 위한 생애주기별 로드맵 구성
- 맞춤형 인구정책 추진을 통한 저출산, 고령사회 대응

□ 관련 예산사업 내역

(단위:개, 천원)

사업명	회계구분	'20결산	'21예산	'22예산	비고 (세부사업수)
인구정책추진	일반회계	34,389	66,200	61,360	1
인구정책추진		34,389	66,200	61,360	

□ 관련 예산사업 개요

사업명	인구정책추진
사업내용	- 인구정책 교육 및 홍보 - 전입대학생 기숙사비 지원 - 출산친화 할인업소 운영 등
사업기간	2022년01월01일 ~ 2026년12월31일
지원형태	직접수행
지원조건	시비 100%
시행주체	혁신법무담당관

행정복지국

전략목표	지방행정역량을 향상하고 희망복지 실천으로 시민과 함께하는 행복도시를 구현한다.
[소관실국]	행정복지국

1. 기본방향

<ul style="list-style-type: none"> ○ 지방행정역량 향상으로 최상의 대민 행정서비스 제공 ○ 사회적 약자 배려와 쾌적한 정주여건의 희망복지 실천 ○ 정보소통기반의 서비스 제공과 행정정보시스템의 고도화 ○ 지방재정확충 및 정확한 과세로 신뢰세정 구축

< 정책사업목표 현황 >

(단위:개, 천원)

정책사업목표	성과 지표수	단위 사업수	예산액
○ 공정하고 완벽한 선거관리로 공명정대한 선거문화 조성	1	1	1,486,102
○ 시민과 함께하는 열린시정을 위해 부서협조체제와 공무원 능력향상으로 지방행정역량 강화	3	5	12,435,395
○ 국가유공자에 대한 예우 및 보훈가족 지원 ○ 보훈단체 운영비 지원을 통한 보훈단체 활성화 지원	1	1	2,903,131
○ 저소득층 지원을 통한 생활안정 도모 및 자립 강화 ○ 맞춤형 복지서비스 제공으로 삶의 질 향상	4	5	30,120,339
○ 안정되고 편안한 생활 복지 ○ 대상별 공감하는 맞춤형 복지	5	4	95,168,098
	1	1	19,493,785
○ 양성평등 사회조성 ○ 보육서비스 질 향상 ○ 아동·청소년 건전 육성	8	4	50,950,584
○ 복지프로그램 개발로 시민 삶의 질 향상 및 사회참여 기회 부여	2	1	457,800
○ 지방재정확충 및 정확한 과세로 신뢰세정 구축	4	2	877,515
○ 투명하고 정확한 계약 및 회계처리 ○ 체계적이고 효율적인 공유재산 및 청사 관리	3	3	4,239,660

2. 조직 및 인력현황

(단위 : 명)

부서명	정원				현원	계단위 직제명
	계	4급이상	5급	6급이하		
계	144	3	6	136	144	
행정과	28	3	1	24	28	행정팀, 시정팀, 인사팀, 후생팀
주민생활지원과	23	0	1	22	23	생활지원팀, 희망복지팀, 통합관리팀, 통합조사팀
노인장애인과	19	0	1	18	19	노인복지팀, 복지시설팀, 시설운영팀, 장애인복지팀
여성가족과	21	0	1	20	21	여성가족팀, 보육팀, 아동청소년팀, 복지관운영팀
세무과	31	0	1	30	31	세정팀, 세무조사팀, 지방소득세팀, 재산세팀, 지방세징수팀, 세입관리팀
회계과	22	0	1	21	22	경리팀, 계약팀, 재산관리팀, 청사관리팀

3. 예산현황

(단위: 천원, %)

구 분	예 산 액	구성비	전년도예산액		비교증감	
			구성비	구성비	증감률	증감률
계	309,411,550	100.00 %	287,209,160	100.00 %	22,202,390	7.73%
정 책 사 업	218,132,409	70.50 %	198,508,128	69.12 %	19,624,281	9.89%
행 정 운 영 경 비	84,960,856	27.46 %	83,535,033	29.09 %	1,425,823	1.71%
인 력 운 영 비	84,269,942	27.23 %	82,914,199	28.87 %	1,355,743	1.64%
기 본 경 비	690,914	0.22 %	620,834	0.22 %	70,080	11.29%
재 무 활 동	6,318,285	2.04 %	5,165,999	1.80 %	1,152,286	22.31%

정책사업목표

공정하고 완벽한 선거관리로 공명정대한 선거문화 조성

(1) 주요내용

- 제20대 대통령선거 및 제8회 전국동시지방선거 사무지원
- 투표소 설치 지원
- 투표관리관 및 기술운영위원 위촉 지원

(2) 성과지표 및 목표치 설정

< 성과지표별 목표치 설정 >

성과지표(단위)	지표 유형	가중치	실적 및 목표치					측정산식 또는 측정방법	자료수집 방법/출처	
			구분	'20	'21	'22	'23			'24
공정한 선거관리(회)	핵심	100	목표	-	5	5	5	5	선거관련 교육 및 점검 실적	내부문서
			실적	-	5					

< 성과지표별 목표치 설정 근거 >

- 공정한 선거관리
 - 전년 실적치와 동일

단위사업

선거관리

□ 목적 및 주요내용

○ 목적

- 공정하고 완벽한 선거관리로 공명정대한 선거 추진

○ 주요내용

- 선거대비 계도, 홍보 및 단속사무

□ 관련 예산사업 내역

(단위:개, 천원)

사업명	회계구분	'20결산	'21예산	'22예산	비고 (세부사업수)
선거관리	일반회계	72,894	109,548	1,486,102	3
선거관리		72,894	109,548	129,119	
공정한 선거사무 지원		0	0	74,515	
지방자치단체 선거관리 경비		0	0	1,282,468	

□ 관련 예산사업 개요

사업명	선거관리
사업내용	2022년 대통령선거, 전국동시지방선거/2024년 국회의원선거
사업기간	2022년01월01일 ~ 2026년12월31일
지원형태	직접수행
지원조건	시비 100%
시행주체	행정과

사업명	공정한 선거사무 지원
사업내용	2022년 대통령선거, 전국동시지방선거/2024년 국회의원선거
사업기간	2022년01월01일 ~ 2026년12월31일
지원형태	직접수행
지원조건	도비 33.3%, 시비 66.7%(도비 24,837천원, 시비 49,676천원)
시행주체	행정과

사업명	지방자치단체 선거관리 경비
사업내용	대통령선거, 전국동시지방선거, 국회의원선거
사업기간	2022년01월01일 ~ 2026년12월31일
지원형태	직접수행
지원조건	시비 100%
시행주체	행정과

정책사업목표

시민과 함께하는 열린시정을 위해 부서협조체제와 공무원 능력향상으로 지방행정 역량 강화

(1) 주요내용

- 유기적인 부서 협조체제 강화
 - 지역예비군 육성 지원
 - 시정주요업무추진
 - 기록물 관리 및 발간실 운영
 - 방위지원 및 비상대책 훈련 내실화
- 후생복지증진과 직원사기진작
 - 직원 복지시책 추진
 - 동호회 활성화 추진
 - 쾌적한 근무환경 개선
 - 직장어린이집 운영
- 공무원 능력개발 강화
 - 창의실용 역량강화
 - 직원능력 개발
 - 투명한 인사 운영
- 시민화합 및 시정 참여 유도
 - 진실화해규명사업
 - 이통장등 기초행정 지원
 - 민관협력사업 지원
 - 시정시책추진
 - 사회단체지원 및 지역균형개발 지원
 - 법질서 확립운동추진
 - 시민시장실 운영
 - 주민자치센터 운영 지원
 - 주민자치회 운영 지원
- 새마을소득사업 운영
 - 새마을소득 특별용자지원

(2) 성과지표 및 목표치 설정

< 성과지표별 목표치 설정 >

성과지표(단위)	지표 유형	가중치	실적 및 목표치					측정산식 또는 측정방법	자료수집 방법/출처	
			구분	'20	'21	'22	'23			'24
직원능력개발 교육 실적(명)	핵심	60	목표	500	500	500	500	500	교육인원/계획인원	내부문서
			실적	500	500					
주민자치센터 운영 실적(개)	일반	30	목표	85	85	85	85	85	프로그램수	내부문서
			실적	85	85					
각종 단체 지원 실적(개)	일반	10	목표	16	16	16	16	16	단체지원수(개)	내부문서
			실적	16	16					

< 성과지표별 목표치 설정 근거 >

- 직원능력개발 교육 실적
 - 직원 행정 능력 향상을 위한 교육 실적
- 주민자치센터 운영 실적
 - 지방자치 실현을 위한 주민자치 프로그램 운영 실적
- 각종 단체 지원 실적
 - 시민과 함께 화합하는 열린 시정 구현

단위사업

행정관리

□ 목적 및 주요내용

○ 목적

- 부서행정 협조체제 강화로 행정역량 강화

○ 주요내용

- 지역예비군 육성지원
- 서무행정
- 창의실용 역량강화
- 기록물관리 및 발간실 운영
- 방위지원

□ 관련 예산사업 내역

(단위:개, 천원)

사업명	회계구분	'20결산	'21예산	'22예산	비고 (세부사업수)
행정관리	일반회계	1,228,938	1,121,745	1,238,837	5
서무행정		646,531	605,599	698,200	
창의실용 역량강화		1,490	103,000	103,000	
기록물 관리 및 발간실 운영		398,617	220,276	245,767	
지역예비군 육성		164,000	165,000	164,000	
방위지원		18,300	27,870	27,870	

□ 관련 예산사업 개요

사업명	서무행정
사업내용	국경일 등 국기게양: 년중 수시 시책추진행사 지원: 시정시책홍보 등 15개 행정업무수행 공공운영비: 우편료, 협의회 부담금, 분담금, 회비 등 시정업무수행 장비 등 지원: 관용차량 등 노후기기 교체
사업기간	2022년01월01일 ~ 2026년12월31일
지원형태	직접수행
지원조건	시비 100%
시행주체	행정과

사업명	창의실용 역량강화
사업내용	직원업무 역량강화 교육 직원 소식지(동행) 제작
사업기간	2022년01월01일 ~ 2026년 12월31일
지원형태	직접수행
지원조건	시비 100%
시행주체	행정과

사업명	기록물 관리 및 발간실 운영
사업내용	중요기록물 DB구축 표준기록관리 시스템 유지관리 발간실 장비 등 유지관리
사업기간	2022년01월01일 ~ 2026년 12월31일
지원형태	직접수행
지원조건	시비 100%
시행주체	행정과

사업명	지역예비군 육성
사업내용	예비군 관리부대 운영지원
사업기간	2022년01월01일 ~ 2026년 12월31일
지원형태	직접수행
지원조건	도비 50%, 시비 50%
시행주체	행정과

사업명	방위지원
사업내용	통합방위협의회 운영비 지원 등
사업기간	2022년01월01일 ~ 2026년 12월31일
지원형태	직접수행
지원조건	시비 100%
시행주체	행정과

단위사업

시민화합

□ 목적 및 주요내용

○ 목적

"시민이 먼저입니다"시정방침 실천 및 시민과 함께하는 열린시정 구현

○ 주요내용

- 진실화해규명사업
- 이통장 등 기초행정 지원
- 민관협력사업 지원
- 시정시책추진
- 사회단체 및 지역균형개발 지원
- 법질서 확립운동 추진
- 시민시장실 운영
- 주민자치센터 운영 지원
- 주민자치회 운영

□ 관련 예산사업 내역

(단위:개, 천원)

사업명	회계구분	'20결산	'21예산	'22예산	비고 (세부사업수)
시민화합	일반회계	5,643,810	3,235,078	3,880,172	10
시정시책 추진		417,821	781,218	746,956	
일선행정 지원		3,890,485	1,160,895	1,219,695	
주민자치센터 운영		611,111	481,000	627,600	
사회단체 지원		564,212	631,820	680,464	
시민시장실 운영		11,740	14,000	9,000	
진실화해규명사업 지원		5,500	5,500	5,500	
이통장등 기초행정 지원		102,765	122,405	122,405	
북한이탈주민 지역협의회 운영		1,500	2,500	3,500	
민관협력사업 지원		9,576	13,440	5,752	
주민자치회 운영		29,100	22,300	459,300	

□ 관련 예산사업 개요

사업명	시정시책 추진
사업내용	대학생 여름 아르바이트, 읍면동 공공운영비 지원, 시정행사 홍보물 설치, 읍면동 자매결연행사 추진 읍면동 노후장비 구입, 노후 차량구입, 새마을 군집대 정비, 국민운동단체 및 민간단체 보조 지원
사업기간	2022년01월01일 ~ 2026년12월31일
지원형태	직접수행
지원조건	시비 100%
시행주체	행정과

사업명	일선행정 지원
사업내용	14개 읍면동 행정사항 추진, 각종 사업 추진
사업기간	2022년01월01일 ~ 2026년12월31일
지원형태	직접수행
지원조건	시비 100%
시행주체	행정과

사업명	주민자치센터 운영
사업내용	14개 읍면동 주민자치센터 설치 및 운영 지원
사업기간	2022년01월01일 ~ 2026년12월31일
지원형태	직접수행
지원조건	시비 100%
시행주체	행정과

사업명	사회단체 지원
사업내용	사회활동단체의 운영이 시정에 영향을 발휘하는 분야에 대하여 지원
사업기간	2022년01월01일 ~ 2026년12월31일
지원형태	민간보조
지원조건	시비 100%
시행주체	행정과

사업명	시민시장실 운영
사업내용	시민시장실 운영 및 비품 구입
사업기간	2022년01월01일 ~ 2026년12월31일
지원형태	직접수행
지원조건	시비 100%
시행주체	행정과

사업명	진실화해규명사업 지원
사업내용	한국전쟁 전후 민간인희생자 위령제 지원
사업기간	2022년01월01일 ~ 2026년12월31일
지원형태	민간보조
지원조건	시비 100%
시행주체	행정과

사업명	이통장등 기초행정 지원
사업내용	이통장단체 상해보험 가입, 읍면동회장 연수
사업기간	2022년01월01일 ~ 2026년 12월31일
지원형태	직접수행
지원조건	일반보전금: 도비 100%, 일반운영비: 도비 14,539천원, 시비 105,461천원
시행주체	행정과

사업명	북한이탈주민 지역협의회 운영
사업내용	북한이탈주민 지원 지역협의회 운영 및 지원사업(북한이탈주민과 함께 영화보기, 김장나누기 행사 등) 추진
사업기간	2022년01월01일 ~ 2026년 12월31일
지원형태	직접수행
지원조건	국비 100%
시행주체	행정과

사업명	민관협력사업 지원
사업내용	새마을지도자 자녀장학금
사업기간	2022년01월01일 ~ 2026년 12월31일
지원형태	직접수행
지원조건	도비 50%, 시비 50%
시행주체	행정과

사업명	주민자치회 운영
사업내용	주민자치회 설치 14개소 주민자치협의회 설치 1개소 주민자치회 전용 사무실: 15개소 설치 주민자치회 위원 역량강화 및 현장 견학 지원 자치계획 수립 및 주민총회 개최 지원 등
사업기간	2022년01월01일 ~ 2026년 12월31일
지원형태	직접수행
지원조건	시비 100%
시행주체	행정과

단위사업

인사행정

□ 목적 및 주요내용

○ 목적

- 공무원 능력 향상 투명한 인사 운영으로 행정역량 강화

○ 주요내용

- 창의실용 역량강화
- 직원능력 개발
- 투명한 인사 운영

□ 관련 예산사업 내역

(단위:개, 천원)

사업명	회계구분	'20결산	'21예산	'22예산	비고 (세부사업수)
인사행정	일반회계	382,617	692,899	723,926	2
공무원능력 개발		179,838	381,000	445,000	
투명한 인사 운영		202,779	311,899	278,926	

□ 관련 예산사업 개요

사업명	공무원능력 개발
사업내용	공무원전문성 강화를 위한 직무관련 전문교육 실시 직무분야별 맞춤형 위탁교육 실시
사업기간	2022년01월01일 ~ 2026년12월31일
지원형태	직접수행
지원조건	시비 100%
시행주체	행정과

사업명	투명한 인사 운영
사업내용	출산휴가 및 육아휴직 대체인력 관리 공무원채용 시험관리비 인사위원회 수당
사업기간	2022년01월01일 ~ 2026년12월31일
지원형태	직접수행
지원조건	시비 100%
시행주체	행정과

단위사업

후생복지증진

□ 목적 및 주요내용

○ 목적

- 직원 후생복지 증진으로 직원 사기양양 및 건전한 노사문화 정착

○ 주요내용

- 맞춤형 복지제도 운영(복지포인트, 단체보험, 건강검진)
- 직장동호회 활성화 지원
- 직원 힐링 현장프로그램 운영
- 사천시청공무원노조 및 공무원직근로자 노조 지원
- 직장어린이집 운영

□ 관련 예산사업 내역

(단위:개, 천원)

사업명	회계구분	'20결산	'21예산	'22예산	비고 (세부사업수)
후생복지증진	일반회계	2,955,696	3,237,291	3,892,460	6
직원후생복지		1,966,653	2,149,000	2,771,000	
직장동호회 지원		29,311	30,000	40,000	
쾌적한 근무환경 조성		94,491	112,431	127,000	
직무수행경비		570,283	586,860	611,460	
공무원연금관리공단 경상 전출금		558	1,000	1,000	
직장어린이집 운영		294,400	358,000	342,000	

□ 관련 예산사업 개요

사업명	직원후생복지
사업내용	해외배낭연수, 맞춤형복지제도시행, 직원테마견학, 공무원 체육대회
사업기간	2022년01월01일 ~ 2026년12월31일
지원형태	직접수행
지원조건	시비 100%
시행주체	행정과

사업명	직장동호회 지원
사업내용	직원동호회 각종대회 개최 경비 지원
사업기간	2022년01월01일 ~ 2026년 12월31일
지원형태	직접수행
지원조건	시비 100%
시행주체	행정과

사업명	쾌적한 근무환경 조성
사업내용	조리사 및 매점원 관리, 운영장비 및 물품 유지관리
사업기간	2022년01월01일 ~ 2026년 12월31일
지원형태	직접수행
지원조건	시비 100%
시행주체	행정과

사업명	직무수행경비
사업내용	시장, 부시장, 4급 및 5급의 직책급업무수행경비 감사업무, 세무업무, 예산업무, 여론동향업무, 공무원단체업무, 대민활동비의 지급
사업기간	2022년01월01일 ~ 2026년 12월31일
지원형태	직접수행
지원조건	시비 100%
시행주체	행정과

사업명	공무원연금관리공단 경상전출금
사업내용	공무원연금공단 대여학자금 제도의 운용을 위해, 1년에 2번씩 운용수수료를 각 단체에서 징수
사업기간	2022년01월01일 ~ 2026년 12월31일
지원형태	직접수행
지원조건	시비 100%
시행주체	행정과

사업명	직장어린이집 운영
사업내용	직장어린이집 운영
사업기간	2022년01월01일 ~ 2026년 12월31일
지원형태	직접수행
지원조건	시비 100%
시행주체	행정과

단위사업

읍면동청사 신축 및 증축

□ 목적 및 주요내용

○ 목적

- 읍면동청사 신축 및 증축을 통한 지역주민 편의 제공

○ 주요내용

- 읍면동청사 신축 및 증축

□ 관련 예산사업 내역

(단위:개, 천원)

사업명	회계구분	'20결산	'21예산	'22예산	비고 (세부사업수)
읍면동청사 신축 및 증축	일반회계	0	0	2,700,000	1
동서금동행정복지센터 복합화사업		0	0	2,700,000	

□ 관련 예산사업 개요

사업명	동서금동행정복지센터복합화사업
사업내용	읍면동 이전 신축 - 토지매입, 건축
사업기간	2022년01월01일 ~ 2025년12월31일
지원형태	직접수행
지원조건	시비 100%
시행주체	행정과

정책사업목표

**국가유공자에 대한 예우 및 보훈가족 지원
보훈단체 운영비 지원을 통한 보훈단체 활성화 지원**

(1) 주요내용

- 보훈단체(8개) 보조금 지급
- 국가보훈대상자 명예수당 지급(5개 종류별 수당)
- 현충일 및 6·25기념행사 지원
- 현충시설(사천호국공원, 6·25월남 참전유공자탑, 국군묘지 등) 관리 등
- 사천호국공원 확장공사, 항일운동 기념탑 건립, 사천국군묘지 이전조성 등

(2) 성과지표 및 목표치 설정

< 성과지표별 목표치 설정 >

성과지표(단위)	지표 유형	가중 치	실적 및 목표치					측정산식 또는 측정방법	자료수집 방법/출처
			구분	'20	'21	'22	'23		
국가보훈사업관리(%)	핵심	100	목표	100	100	100	100	(집행액/예산액) *100	내부서류 온나라 이호조
			실적	95	95				

< 성과지표별 목표치 설정 근거 >

- 국가보훈사업관리
 - 예산대비 연도별 집행실적(%)

단위사업

국가 보훈사업 관리

□ 목적 및 주요내용

○ 목적

- 국가유공자 예우 및 보훈관련 사업 추진으로 호국정신 함양 및 유공자(유족) 복지 제고

○ 주요내용

- 참전유공자 및 전몰군경유족 수당 지급
 - ※ 국가보훈대상자 명예수당 및 사망위로금 지급
- 보훈단체 지원 활성화
- 국가기념일 행사 추진(6·25 및 현충일 추념행사)
- 현충시설(사천호국공원, 6·25, 월남 참전유공자탑, 국군묘지 등) 관리 등
- 사천호국공원 확장, 항일운동기념탑 건립 및 국군묘지 이전

□ 관련 예산사업 내역

(단위:개, 천원)

사업명	회계구분	'20결산	'21예산	'22예산	비고 (세부사업수)
국가 보훈사업 관리	일반회계	2,096,323	2,338,000	2,903,131	9
보훈단체 지원		545,432	799,000	756,031	
보훈사업 관리		115,249	20,000	30,000	
독립유공자 지원		10,992	15,200	15,700	
독립유공자 의료비 지원		0	5,000	5,000	
6·25참전유공자 지원		473,000	475,200	435,520	
월남참전유공자 지원		951,650	1,023,600	1,000,800	
전몰군경유족 명예수당 지원		0	0	145,080	
항일운동 기념탑 건립		0	0	500,000	
사천국군묘지 이전 조성		0	0	15,000	

□ 관련 예산사업 개요

사업명	보훈단체 지원
사업내용	현충일 추념행사, 보훈단체 운영비 및 전적지순례비 지원, 참전유공자 등 명예수당 등 지급
사업기간	2022년01월01일 ~ 2026년12월31일
지원형태	직접수행
지원조건	시비 100%
시행주체	주민생활지원과

사업명	보훈사업 관리
사업내용	사천호국공원 등 현충시설 정비 및 수리 - 기반시설: 호국공원 배수로 정비 - 조경시설 및 녹지: 광장, 파고라, 휴게데크
사업기간	2022년01월01일 ~ 2026년12월31일
지원형태	직접수행
지원조건	시비 100%
시행주체	주민생활지원과

사업명	독립유공자 지원
사업내용	독립유공자 유족 의료비 지원, 독립유공자 묘지 관리비 지원
사업기간	2022년01월01일 ~ 2026년12월31일
지원형태	직접수행
지원조건	시비 100%
시행주체	주민생활지원과

사업명	독립유공자 의료비 지원
사업내용	독립유공자 의료비 지원(진료 및 약제비 중 급여 의료비 분 등)
사업기간	2022년01월01일 ~ 2026년12월31일
지원형태	직접수행
지원조건	도비 70%, 시비 30%
시행주체	주민생활지원과

사업명	6·25참전유공자 지원
사업내용	6·25참전유공자 명예수당 지급
사업기간	2022년01월01일 ~ 2026년12월31일
지원형태	직접수행
지원조건	도비 54.5%, 시비 45.5%
시행주체	주민생활지원과

사업명	월남참전유공자 지원
사업내용	월남참전유공자 명예수당 지급(월남참전유공자 1명당 80세 이상 120천원, 80세미만 70천원 도비보조)
사업기간	2022년01월01일 ~ 2026년 12월31일
지원형태	직접수행
지원조건	도비 42.4%, 시비 57.6%
시행주체	주민생활지원과

사업명	전몰군경유족 명예수당 지원
사업내용	만65세 이상 전몰군경 유족, 93명, 만 65세 이상 13만원(도비 5만원, 시비 8만원) 지원
사업기간	2022년01월01일 ~ 2026년 12월31일
지원형태	직접수행
지원조건	도비 38.5%, 시비 61.5%
시행주체	주민생활지원과

사업명	항일운동 기념탑 건립
사업내용	호국공원내 항일 운동 기념탑 건립(가로 7.2m × 세로 2.1m × 높이 13m)
사업기간	2022년01월01일 ~ 2022년 12월31일
지원형태	직접수행
지원조건	시비 100%
시행주체	주민생활지원과

사업명	사천국군묘지 이전 조성
사업내용	접근성 및 진입로 등의 문제로 사천국군묘지의 유지보수 및 관리에 애로가 있어 이전 조성하여 유족의 접근 편의성 제고 위치: 사천시 누리원 자연장지
사업기간	2022년01월01일 ~ 2022년 12월31일
지원형태	직접수행
지원조건	시비 100%
시행주체	주민생활지원과

정책사업목표

**저소득층 지원을 통한 생활안정 도모 및 자립 강화
맞춤형 복지서비스 제공으로 삶의 질 향상**

(1) 주요내용

- 국민기초생활보장
- 사회복지시설지원
- 저소득층 자활지원
- 저소득층 의료비 지원
- 기초생활보장수급권자 생활안정자금관리
- 자원봉사 활성화
- 긴급복지지원
- 통합사례관리
- 복지사각지대 발굴 및 지원
- 저소득층 미세먼지 마스크 보급
- 경남형 커뮤니티케어 시범사업

(2) 성과지표 및 목표치 설정

< 성과지표별 목표치 설정 >

성과지표(단위)	지표 유형	가중치	실적 및 목표치					측정산식 또는 측정방법	자료수집 방법/출처	
			구분	'20	'21	'22	'23			'24
사례관리대상자 의료급여 관리실적(명)	핵심	25	목표	100	100	100	100	100	사례관리 대상자 수	내부서류/의료급여 종합정보 지원시스템
			실적	98	98					
복지급여 제공신청 적기 처리율(%)	일반	25	목표	100	100	100	100	100	적기처리건수/접수건수*100	새울 민원신청접수
			실적	95	95					
인적자료정비 적기 처리율(%)	일반	25	목표	100	100	100	100	100	처리건수/대상건수*100	사회보장정보시스템 처리내역
			실적	95	95					
복지사각지대 발굴 지원 및 수급자 사후관리(%)	일반	25	목표	0	100	100	100	100	복지사각지대 발굴·지원 실적(60점) + 수급자 사후관리(40점)	사회보장정보시스템(행복e음)-발굴대상자 지원 실적 조회
			실적	0	100					

< 성과지표별 목표치 설정 근거 >

- 사례관리대상자 의료급여 관리실적
 - 목표값 설정근거: 기준값(관리인력 지정 최대 인원) 대비 20명 상향, 기준값 설정근거: 의료급여 사례관리 지침 상 기준 600명
- 복지급여 제공신청 적기처리율
 - 목표값 설정근거: 기준값 유지 95%, 기준값 설정근거: 최근 1개년
- 인적자료정비 적기 처리율
 - 목표값 설정근거: 기준값 유지 100% 설정, 기준값 설정근거: 최근 3년 평균

단위사업

국민기초생활보장

□ 목적 및 주요내용

○ 목적

- 기초생활보장수급자 적정급여 지원으로 사회안전망 구축

○ 주요내용

- 생계, 교육, 해산, 장제급여 지급
- 저소득층 자녀 대학생 멘토링 사업
- 저소득층자녀 입학준비금 지급
- 명절 어려운 이웃 지원
- 노숙인시설 운영 지원 및 기능보강
- 지역사회보장계획 수립
- 사회복지사 지원

□ 관련 예산사업 내역

(단위:개, 천원)

사업명	회계구분	'20결산	'21예산	'22예산	비고 (세부사업수)
국민기초생활보장	일반회계	15,455,488	20,236,221	21,980,327	21
생계급여		13,711,257	18,582,960	19,042,478	
교육급여		28,064	32,255	47,063	
해산장제급여		158,600	168,476	143,607	
정부양곡 택배비 지원 사업		69,887	73,893	81,200	
재해구호		53,312	23,000	198,200	
생활지원비 지원 사업		348,805	0	560,000	
명절 어려운 이웃 위문		63,300	60,000	60,000	
사회복지시설 종사자 지원		42,800	49,400	52,000	
노숙인복지시설 운영		881,994	935,630	951,112	
노숙인시설 취사원 인건비 지원		15,859	21,870	24,889	
노숙인시설기능보강		0	152,440	650,000	
노숙인시설 일시보호소 운영		0	10,000	10,000	
저소득층자녀 청년 멘토링		8,467	20,320	28,653	
저소득층학생 교육비 지원사업		13,464	6,027	7,125	
사회취약계층 지원		15,973	21,500	24,500	
사회복지기반 조성 지원		15,833	26,000	26,000	
사회복지사 보수 교육비		2,026	5,000	5,000	
지역사회복지계획수립 연구 용역		6,512	10,000	30,000	
통합관리업무지원		0	5,000	5,000	
통합조사관리지원		4,500	3,000	4,000	
저소득층 자녀입학준비금 지원	14,835	29,450	29,500		

□ 관련 예산사업 개요

사업명	생계급여
사업내용	기초생활보장수급자 생계비 지원
사업기간	2022년01월01일 ~ 2026년12월31일
지원형태	직접수행
지원조건	국비 80%, 도비 10%, 시비 10%
시행주체	주민생활지원과

사업명	교육급여
사업내용	교육급여 중 지자체 부담분(총 교육급여 예산의 10%) 교육지원청으로 지원
사업기간	2022년01월01일 ~ 2026년12월31일
지원형태	민간보조
지원조건	시비 100%
시행주체	주민생활지원과

사업명	해산장제급여
사업내용	해산급여, 장제급여
사업기간	2022년01월01일 ~ 2026년12월31일
지원형태	직접수행
지원조건	국비 90%, 도비 7%, 시비 3%
시행주체	주민생활지원과

사업명	정부양곡 택배비 지원 사업
사업내용	기초생활보장수급자 및 차상위 대상자에게 배송되는 정부양곡 택배 경비 지원
사업기간	2022년01월01일 ~ 2026년12월31일
지원형태	직접수행
지원조건	국비 100%
시행주체	주민생활지원과

사업명	재해구호
사업내용	이재민구호반과 비상연락체계 유지 및 이재민 임시주거시설 안내 재해구호물자 분류·배분 및 운반 등에 대한 업무 지원 임시주거시설 점검 및 관리에 대한 업무 지원 민간구호단체 활동상황 파악·의견 수렴 후 이재민구호반에 전달
사업기간	2022년01월01일 ~ 2026년12월31일
지원형태	직접수행
지원조건	도비 100%
시행주체	주민생활지원과

사업명	생활지원비 지원 사업
사업내용	코로나19로 입원 또는 격리된 자 중 방역 수칙과 격리조치를 충실히 이행한 자에게 생활지원비 지급
사업기간	2022년01월01일 ~ 2026년12월31일
지원형태	직접수행
지원조건	국비 50%, 도비 33.3%, 시비 16.7%
시행주체	주민생활지원과

사업명	명절 어려운 이웃 위문
사업내용	어려운 이웃 위문품 전달(설, 추석 어려운 이웃 위문)
사업기간	2022년01월01일 ~ 2026년12월31일
지원형태	직접수행
지원조건	시비 100%
시행주체	주민생활지원과

사업명	사회복지시설 종사자 지원
사업내용	사회복지시설 종사자 가계보조수당 및 명절수당 지원
사업기간	2022년01월01일 ~ 2026년12월31일
지원형태	직접수행
지원조건	도비 30%, 시비 70%
시행주체	주민생활지원과

사업명	노숙인복지시설 운영
사업내용	노숙인시설 운영비 지원, 간병비·난방비·공공요금 지원
사업기간	2022년01월01일 ~ 2026년 12월31일
지원형태	직접수행
지원조건	국비 70%, 도비 30%
시행주체	주민생활지원과

사업명	노숙인시설 취사원 인건비 지원
사업내용	노숙인시설(합심원) 취사원 인건비 지원
사업기간	2022년01월01일 ~ 2026년 12월31일
지원형태	직접수행
지원조건	도비 50%, 시비 50%
시행주체	주민생활지원과

사업명	노숙인시설기능보강
사업내용	임시격리시설 설치를 통한 노숙인 생활자 안전 도모
사업기간	2022년01월01일 ~ 2026년 12월31일
지원형태	직접수행
지원조건	국비 50%, 도비 25%, 시비 25%
시행주체	주민생활지원과

사업명	노숙인시설 일시보호소 운영
사업내용	노숙인시설(합심원) 일시보호소 운영
사업기간	2022년01월01일 ~ 2026년 12월31일
지원형태	직접수행
지원조건	시비 100%
시행주체	주민생활지원과

사업명	저소득층자녀 청년 멘토링
사업내용	저소득층 자녀에게 학습지도, 문화체험활동 등 멘토링 활동 지원
사업기간	2022년01월01일 ~ 2026년 12월31일
지원형태	직접수행
지원조건	도비 30%, 시비 70%
시행주체	주민생활지원과

사업명	저소득층학생 교육비 지원사업
사업내용	초, 중, 고등학교에 재학하는 저소득층학생에게 4대 교육비 지원을 위해 보조 인력 채용 및 사무용품 구입
사업기간	2022년01월01일 ~ 2026년12월31일
지원형태	직접수행
지원조건	시비 100% (교육비 특별회계)
시행주체	주민생활지원과

사업명	사회취약계층 지원
사업내용	주민생활지원 업무 추진을 위한 일반운영비, 무연고 사망자 지원, 요보호 행려자 지원 등
사업기간	2022년01월01일 ~ 2026년12월31일
지원형태	직접수행
지원조건	시비 100%
시행주체	주민생활지원과

사업명	사회복지기반 조성 지원
사업내용	사회복지 업무 추진을 위한 일반 운영비 지원 등
사업기간	2022년01월01일 ~ 2026년12월31일
지원형태	직접수행
지원조건	시비 100%
시행주체	주민생활지원과

사업명	사회복지사 보수 교육비
사업내용	연 1회 보수교육비 지원
사업기간	2022년01월01일 ~ 2026년12월31일
지원형태	직접수행
지원조건	시비 100%
시행주체	주민생활지원과

사업명	지역사회복지계획수립 연구 용역
사업내용	제5기 지역사회보장계획 연차별 시행계획 자문 용역
사업기간	2022년01월01일 ~ 2026년12월31일
지원형태	직접수행
지원조건	시비 100%
시행주체	주민생활지원과

사업명	통합관리업무지원
사업내용	통합관리업무 지원에 따른 부서운영
사업기간	2022년01월01일 ~ 2026년 12월31일
지원형태	직접수행
지원조건	시비 100%
시행주체	주민생활지원과

사업명	통합조사관리지원
사업내용	사회보장급여 신청자 및 대상자에 대한 관리
사업기간	2022년01월01일 ~ 2026년 12월31일
지원형태	직접수행
지원조건	시비 100%
시행주체	주민생활지원과

사업명	저소득층 자녀 입학준비금 지원
사업내용	저소득층 자녀 입학준비금 (교복, 운동화, 책가방 구입비) 지원(생계, 의료, 주거급여 자녀)
사업기간	2022년01월01일 ~ 2026년 12월31일
지원형태	직접수행
지원조건	도비 50%, 시비 50%
시행주체	주민생활지원과

단위사업

저소득층 자활지원

□ 목적 및 주요내용

○ 목적

- 국민기초생활보장법에 의한 저소득층에게 자활을 위한 근로의 기회를 제공하여 탈수급 및 경제적 자립으로 자활 기반 조성
- 일하는 수급자가 있는 가구에 근로소득 장려금과 저축액에 대한 매칭금을 지원하여 자산형성을 통해 탈수급(자립) 유도

○ 주요내용

- 자활지원
- 자활소득공제
- 지역자활센터 종사자 지원
- 저소득 차상위 특별지원사업
- 자산형성지원
(희망키움, 내일키움, 청년희망키움 통장, 청년저축계좌)
- 가사간병지원사업
- 자활사업 활성화 촉진

□ 관련 예산사업 내역

(단위:개, 천원)

사업명	회계구분	'20결산	'21예산	'22예산	비고 (세부사업수)
저소득층 자활지원	일반회계	2,757,281	3,376,602	3,445,574	17
저소득층 의료비 지원		165,654	200,000	220,000	
자활근로, 지역자활센터 및 광역자활센터운영(자활근로사업)		1,832,481	2,174,715	2,300,784	
지역자활센터 종사자 지원		13,000	13,000	13,000	
저소득 차상위계층 특별 지원사업		116,852	155,680	155,680	
자산형성지원사업(희망키움통장 I)		22,446	17,367	8,741	
자산형성지원사업(희망키움통장 II)		128,677	153,916	42,433	
자산형성지원사업(내일키움통장)		21,773	18,317	7,050	
자산형성지원사업(청년희망키움통장)		37,998	16,622	9,157	
자산형성지원사업(청년저축계좌)		16,933	131,872	72,743	
자산형성지원사업(희망저축계좌 I)		0	0	16,649	
자산형성지원사업(희망저축계좌 II)		0	0	13,337	
자산형성지원사업(청년내일저축계좌-차상위 이하)		0	0	10,899	
자산형성사업(청년내일저축계좌-차상위 초과)		0	0	56,373	

사업명	회계구분	'20결산	'21예산	'22예산	비고 (세부사업수)
자활사업 활성화 촉진사업		19,874	23,950	23,950	
자활근로, 지역자활센터 및 광역자활센터운영(지역자활센터운영)		224,597	225,254	241,601	
지역자율형 사회서비스 투자사업(가사간병방문도우미사업)		142,333	230,909	238,177	
자활사업 생산적 일자리 플랫폼 구축지원		14,663	15,000	15,000	

□ 관련 예산사업 개요

사업명	저소득층 의료비 지원
사업내용	국민건강보험료 지원(건강보험 및 노인요양보험료) 「의료급여법」 제3조제1항에 따른 수급권자가 아닌 사람으로서 「국민건강보험법」에 따른 지역가입자 중 최저보험료(「월별 건강보험료액의 상한과 하한에 관한 고시」에 따른 월별 보험료액의 하한액과 이에 따른 노인장기요양보험료를 합한 보험료) 이하를 납부하는 세대
사업기간	2022년01월01일 ~ 2026년12월31일
지원형태	직접수행
지원조건	시비 100%
시행주체	주민생활지원과

사업명	자활근로, 지역자활센터 및 광역자활센터운영(자활근로사업)
사업내용	시직영자활근로사업: 근로유지형(읍면동 환경정비), 사회복지시설도우미형(사회복지시설 업무보조), 복지도우미형(읍면동 복지 업무 보조) 자활센터 위탁 사업: 게이트웨이, 시장진입형(도시미관 개선:관내 버스정류장 청소), 사회서비스형(푸르미 환경:학교재활용품 수거, 부품조립:전자제품 부품조립, 이소:커피 제품의 생산과 판매, 에코숨씨:현수막 재활용, 엄지적누룽지:누룽지 제조판매, 친환경영농:농작물 생산 및 판매, 회오리세차:세차), 자활도우미
사업기간	2022년01월01일 ~ 2026년12월31일
지원형태	직접수행
지원조건	국비 80%, 도비 6%, 시비 14%
시행주체	주민생활지원과

사업명	지역자활센터 종사자 지원
사업내용	근로능력 있는 저소득층에게 집중적, 체계적인 자활지원서비스를 제공함으로써 자활의욕 고취 및 자립능력 향상을 위한 지원
사업기간	2022년01월01일 ~ 2026년12월31일
지원형태	직접수행
지원조건	도비 30%, 시비 70%
시행주체	주민생활지원과

사업명	저소득 차상위계층 특별지원사업
사업내용	실제소득이 최저생계비의 150%이하 이며 근로능력이 있는 18세 이상 64세이하 차상위계층
사업기간	2022년01월01일 ~ 2026년12월31일
지원형태	직접수행
지원조건	도비 30%, 시비 70%
시행주체	주민생활지원과

사업명	자산형성지원사업(희망키움통장 I)
사업내용	지원대상: 일하는 생계 의료수급가구(기준 중위소득이 40% 이하 가구중) 가구 전체의 총 근로, 사업 소득이 기준 중위소득 40%의 60% 이상 가구 지원요건: 매월(5만원 또는 10만원) 저축+유예기간(3년 만기후 3개월) 이내 탈수급= 근로소득장려금 지원 근로소득장려금: 가입가구의 총사업, 근로소득 장려율 만큼 통장 적립
사업기간	2022년01월01일 ~ 2026년12월31일
지원형태	직접수행
지원조건	국비 80%, 도비 6%, 시비 14%
시행주체	주민생활지원과

사업명	자산형성지원사업(희망키움통장 II)
사업내용	지원대상: 소득인정액이 기준 중위소득 50% 이하인 주거, 교육수급가구 및 차상위계층으로 근로활동 중인 가구 지원내용: 매월10만원 저축+3년간 근로활동 지속+ 교육 및 사례관리 이수시 근로소득장려금 360만원 지원 근로소득장려금(정부지원금): 매월 본인 저축 납입자에 한하여 본인저축액(10만원) 1:1 매칭 적립
사업기간	2022년01월01일 ~ 2026년12월31일
지원형태	직접수행
지원조건	국비 80%, 도비 6%, 시비 14%
시행주체	주민생활지원과

사업명	자산형성지원사업(내일키움통장)
사업내용	지원대상: 신청 당시 최근 1개월 이상 연속 자활근로사업단에 성실 참여하고 있는 자 지원요건: 매월(5만원, 10만원 또는 20만원) 저축+ 매출이 발생하는 사업단 성실 참여+통장가입기간 내 지급요건 충족= 내일근로장려금+내일키움장려금+내일키움수익금 지원 내일근로장려금: 본인 저축액 1:1 (5/10만원), 또는 1:0.5(20만원) 매칭 지원 내일키움장려금: 본인 저축액 1:1 또는 1:0.5 매칭 내일키움수익금: 자활근로사업단 매출액 배분
사업기간	2022년01월01일 ~ 2026년12월31일
지원형태	직접수행
지원조건	국비 80%, 도비 6%, 시비 14%
시행주체	주민생활지원과

사업명	자산형성지원사업(청년희망키움통장)
사업내용	지원대상: 근로 활동을 하는 생계수급 청년(만15세~39세) 지원요건: 매월 근로,사업소득 발생+유예기간(3년 만기 후 3월) 이내 탈수급=근로소득공제금+근로소득장려금 지원 근로소득공제금: 매월 생계급여액 지급시 공제되는 청년소득에서 근로,사업 소득공제 10만원 추가 공제 저축 근로소득장려금: 근로,사업소득 대비 일정비율 근로소득장려금 매칭 적립 (최대 523,000원 적립)
사업기간	2022년01월01일 ~ 2026년12월31일
지원형태	직접수행
지원조건	국비 80%, 도비 6%, 시비 14%
시행주체	주민생활지원과

사업명	자산형성지원사업(청년저축계좌)
사업내용	지원대상: 일반 노동시장에서 일하면서 소득인정액이 기준중위소득 50% 이하인 주거,교육급여 또는 차상위 청년(만19세~39세) 지원내용: 본인적립금(10만원) 저축하면 근로소득장려금(월 30만원) 매칭 지원 지원요건: 매월 10만원 저축+3년간 근로활동 지속+희망키움교육 이수 = 근로소득장려금 지원
사업기간	2022년01월01일 ~ 2026년12월31일
지원형태	직접수행
지원조건	국비 80%, 도비 6%, 시비 14%
시행주체	주민생활지원과

사업명	자산형성지원사업(희망저축계좌 I)
사업내용	일하는 생계 의료급여 수급가구 월 10만원 저축시 근로소득장려금 30만원 매칭지원
사업기간	2022년01월01일 ~ 2026년12월31일
지원형태	직접수행
지원조건	국비 80%, 도비 6%, 시비 14%
시행주체	주민생활지원과

사업명	자산형성지원사업(희망저축계좌 II)
사업내용	일하는 생계 의료급여 수급가구 월 10만원 저축시 근로소득장려금 10만원 매칭지원
사업기간	2022년01월01일 ~ 2026년12월31일
지원형태	직접수행
지원조건	국비 80%, 도비 6%, 시비 14%
시행주체	주민생활지원과

사업명	자산형성지원사업(청년내일저축계좌-차상위 이하)
사업내용	월 10만원 저축시 근로소득장려금 30만원 매칭지원
사업기간	2022년01월01일 ~ 2026년 12월31일
지원형태	직접수행
지원조건	국비 80%, 도비 6%, 시비 14%
시행주체	주민생활지원과

사업명	자산형성사업(청년내일저축계좌-차상위 초과)
사업내용	월 10만원 저축시 근로소득장려금 10만원 매칭지원
사업기간	2022년01월01일 ~ 2026년 12월31일
지원형태	직접수행
지원조건	국비 80%, 도비 6%, 시비 14%
시행주체	주민생활지원과

사업명	자활사업 활성화 촉진사업
사업내용	자활센터운영비, 종사자 후생, 복지경비, 생산품 판매촉진비, 사업개발 및 장비 지원
사업기간	2022년01월01일 ~ 2026년 12월31일
지원형태	직접수행
지원조건	도비 30%, 시비 70%
시행주체	주민생활지원과

사업명	자활근로, 지역자활센터 및 광역자활센터운영(지역자활센터운영)
사업내용	지역자활센터 운영지원: 종사자 인건비 및 자활센터 운영비 지원(일자리 참여 인원: 종사자 5명)
사업기간	2022년01월01일 ~ 2026년 12월31일
지원형태	민간보조
지원조건	국비 70%, 도비 9%, 시비 21%
시행주체	주민생활지원과

사업명	자활사업 생산적 일자리 플랫폼 구축지원
사업내용	기반구축, 생산품 품질인증 : 공공기관(민간기관) 무상입주 가능한 사업단 생산품 품질인증 등은 공공기관 등에 비 입주 사업단에 별도로 지원 가능
사업기간	2022년01월01일 ~ 2026년 12월31일
지원형태	민간보조
지원조건	도비 50%, 시비 50%
시행주체	주민생활지원과

사업명	지역자율형 사회서비스 투자사업(가사간병방문도우미사업)
사업내용	<p>지원대상 : 만 65세 미만의 생계, 의료, 주거, 교육급여 수급자, 차상위 계층 중</p> <ul style="list-style-type: none"> - 1~3급 장애인 - 6개월 이상 치료를 요하는 중증질환자 - 희귀난치성 질환자 - 소년소녀가장, 조손가정, 한부모가정(법정보호세대) - 기타 위에 준하는 경우로 시군구청장이 가사간병 서비스가 필요하다고 별도로 인정한 자 <p>가사간병 서비스 정부지원금 제공시간 및 소득수준별 : 264천원 ~ 308천원(서비스가격 208천원 ~ 319천원)</p>
사업기간	2022년01월01일 ~ 2026년12월31일
지원형태	직접수행
지원조건	균특 70%, 도비 9%, 시비 21%
시행주체	주민생활지원과

단위사업

의료급여 지원

□ 목적 및 주요내용

○ 목적

- 의료급여 수급권자에 대한 진료비, 각종 현금급여비 등의 지원을 통한 건강 증진 및 삶의 질 향상

○ 주요내용

- 의료급여 사업비 보조
- 의료급여 행정운영 경비 지원
- 의료급여 진료비 지원
- 의료급여 사례관리 지

□ 관련 예산사업 내역

(단위:개, 천원)

사업명	회계구분	'20결산	'21예산	'22예산	비고 (세부사업수)
의료급여 지원	의료급여기금 특별회계	2,307,759	2,613,705	2,774,370	4
의료급여자치단체경상보 조(시군 의료급여 사업비 보조)		222,255	323,000	355,852	
의료급여자치단체경상보 조(의료급여 행정운영 경 비)		19,384	20,000	18,000	
의료급여자치단체경상보 조(의료급여 진료비 지 원)		2,002,250	2,201,199	2,328,715	
사례관리 전달체계 개선 (의료급여 사례관리 지 원)		63,870	69,506	71,803	

□ 관련 예산사업 개요

사업명	의료급여자치단체경상보조(시군 의료급여 사업비 보조)
사업내용	의료급여수급권자 세부사업별 자격요건자 장애인보장구 지원사업비 본인부담보상금 및 상한제초과금, 환급금 기타요양비(산소치료, 복막투석비 등)
사업기간	2022년01월01일 ~ 2026년12월31일
지원형태	직접수행
지원조건	국비 80%, 도비 20%
시행주체	주민생활지원과

사업명	의료급여자치단체경상보조(의료급여 행정운영 경비)
사업내용	의료급여사업 추진을 위한 국내여비 및 사무관리비
사업기간	2022년01월01일 ~ 2026년12월31일
지원형태	직접수행
지원조건	국비 80%, 도비 20%
시행주체	주민생활지원과

사업명	의료급여자치단체경상보조(의료급여 진료비 지원)
사업내용	의료급여수급자 의료비 지원
사업기간	2022년01월01일 ~ 2026년12월31일
지원형태	직접수행
지원조건	국비 80%, 도비 20%
시행주체	주민생활지원과

사업명	사례관리 전달체계 개선(의료급여 사례관리 지원)
사업내용	의료급여관리사 인건비 및 4대보험료 지출
사업기간	2022년01월01일 ~ 2026년12월31일
지원형태	직접수행
지원조건	국비 80%, 도비 20%
시행주체	주민생활지원과

단위사업

희망복지 지원

□ 목적 및 주요내용

○ 목적

- 민관 협력을 통한 사회안전망 구축 및 자원봉사 활성화 지원

○ 주요내용

- 지역사회보장협의체 운영 및 행사 지원
- 사랑의 김장나누기, 어려운세대 밑반찬 지원
- 전국 자원봉사자 대회, 우수센터 견학 지원
- 자원봉사자 활성화(연수) 지원
- 자원봉사 코디네이터 지원 사업 추진
- 주민복지박람회 지원
- 통합사례관리 및 통합사례관리사 인건비 지원
- 찾아가는 보건복지서비스 지원
- 경남형 지역사회 통합돌봄 시범사업
- 미세먼지 마스크 지원사업

□ 관련 예산사업 내역

(단위:개, 천원)

사업명	회계구분	'20결산	'21예산	'22예산	비고 (세부사업수)
희망복지 지원	일반회계	1,419,294	1,487,260	1,858,468	23
자원봉사지원		72,765	201,600	237,600	
자원봉사 활성화 지원		12,000	14,200	14,200	
자원봉사 코디네이터 지원 육성		57,898	59,066	59,066	
자원봉사 코디네이터 지원 육성(자체)		6,975	7,400	8,000	
자원봉사센터 기간제근로자 인건비 지원		24,600	23,000	22,768	
전국 통합 자원봉사보험 가입 서비스 지원		6,350	6,098	6,098	
긴급복지		332,324	266,464	584,383	
저소득층 긴급구호 지원		12,596	15,000	15,000	
지역자율형 사회서비스 투자사업(지원)		306,354	303,204	303,204	
지역사회보장협의체 운영		33,344	34,000	34,000	
지역사회보장협의체 운영(자체)		73,569	93,000	93,000	
읍면동 맞춤형 통합서비스 지원		117,521	117,600	117,600	
시군구 통합사례관리 지원(공공사회복지전달체계개선)		7,600	7,600	8,000	
통합사례관리사 인건비 지원(공공사회복지전달체계개선사업)		62,829	65,128	65,128	

사업명	회계구분	'20결산	'21예산	'22예산	비고 (세부사업수)
통합사례관리사 인건비 지원(자체)		5,200	5,200	5,800	
희망복지 지원		7,793	19,000	19,000	
생활공감 정책 참여단 운영		336	1,000	1,000	
읍면동지역사회보장협의체 운영 및 사업 지원		23,806	28,700	22,200	
사회복지정보센터 구축 및 활성화 시범사업		50,000	50,000	50,000	
경남형 커뮤니티케어 시범사업		205,434	170,000	124,000	
ICT 연계 인공지능 통합 돌봄사업(커뮤니티케어)		0	0	8,893	
인공지능 통합돌봄사업(국비)		0	0	55,168	
인공지능 통합돌봄사업(도비)		0	0	4,360	

□ 관련 예산사업 개요

사업명	자원봉사지원
사업내용	자원봉사센터 및 자원봉사단체협의회 지원으로 자원봉사 지원
사업기간	2022년01월01일 ~ 2026년12월31일
지원형태	직접수행
지원조건	시비 100%
시행주체	주민생활지원과

사업명	자원봉사 활성화 지원
사업내용	자원봉사자 활성화 지원
사업기간	2022년01월01일 ~ 2026년12월31일
지원형태	직접수행
지원조건	도비 30%, 시비 70%
시행주체	주민생활지원과

사업명	자원봉사 코디네이터 지원 육성
사업내용	자원봉사 코디네이터 도우미사업
사업기간	2022년01월01일 ~ 2026년12월31일
지원형태	직접수행
지원조건	국비 50%, 도비 15%, 시비 35%
시행주체	주민생활지원과

사업명	자원봉사 코디네이터 지원 육성(자체)
사업내용	자원봉사센터 코디 공무원 전환에 따른 처우개선(명절휴가비 등)
사업기간	2022년01월01일 ~ 2026년12월31일
지원형태	직접수행
지원조건	시비 100%
시행주체	주민생활지원과

사업명	자원봉사센터 기간제근로자 인건비 지원
사업내용	푸드뱅크 및 이동목욕봉사 운영 인건비 지원
사업기간	2022년01월01일 ~ 2026년12월31일
지원형태	직접수행
지원조건	시비 100%
시행주체	주민생활지원과

사업명	전국 통합 자원봉사보험 가입 서비스 지원
사업내용	자원봉사자 보험료 지원
사업기간	2022년01월01일 ~ 2026년12월31일
지원형태	직접수행
지원조건	국비 50%, 도비 11%, 시비 39%
시행주체	주민생활지원과

사업명	긴급복지
사업내용	의료비, 생계비, 주거비 등 긴급복지 지원
사업기간	2022년01월01일 ~ 2026년12월31일
지원형태	직접수행
지원조건	국비 80%, 도비 10%, 시비 10%
시행주체	주민생활지원과

사업명	저소득층 긴급구호 지원
사업내용	가구원수에 따라 생계비, 주식(쌀, 라면) 지원
사업기간	2022년01월01일 ~ 2026년12월31일
지원형태	직접수행
지원조건	시비 100%
시행주체	주민생활지원과

사업명	지역자율형 사회서비스 투자사업(지원)
사업내용	업무명: 지역사회서비스투자사업 업무내용: 지역사회서비스투자사업 제공기관 관리 및 이용대상자 관리 (10개 제공기관/장애인보조기기렌탈서비스외 9개 서비스) 참여대상: 서비스별 대상 상이 계획인원: 150명(2020년 신규인원)
사업기간	2022년01월01일 ~ 2026년 12월31일
지원형태	직접수행
지원조건	국비 70%, 도비 9%, 시비 21%
시행주체	주민생활지원과

사업명	지역사회보장협의체 운영
사업내용	상근간사 인건비 지원
사업기간	2022년01월01일 ~ 2026년 12월31일
지원형태	민간보조
지원조건	도비 20%, 시비 80%
시행주체	주민생활지원과

사업명	지역사회보장협의체 운영(자체)
사업내용	지역사회보장협의체 운영관련 홍보물 등 제작, 지역사회보장협의체 분과별 사업 및 14개 읍면동 활성화 사업
사업기간	2022년01월01일 ~ 2026년 12월31일
지원형태	직접수행
지원조건	시비 100%
시행주체	주민생활지원과

사업명	읍면동 맞춤형 통합서비스 지원
사업내용	찾아가는 보건복지상담, 지역의 자원 발굴 및 연계, 위기가구 발굴 및 지원, 방문건강관리 등 보다 적극적으로 필요한 지역 주민에게 서비스 제공 통합사례관리 대상자 발굴에서 종결까지 사례관리에 필요한 운영비 및 사업비 지원으로 통합사례관리 사업의 효과성 제고
사업기간	2022년01월01일 ~ 2026년 12월31일
지원형태	직접수행
지원조건	국비 70%, 시비 30%
시행주체	주민생활지원과

사업명	시군구 통합사례관리 지원(공공사회복지전달체계 개선)
사업내용	통합사례관리 사업비: 의료비, 생활지원비, 교육훈련비 등을 지원 통합사례관리 운영비: 기타 홍보비 등 복합적 욕구를 가진 대상자에게 통합사례관리를 통해 공공, 민간의 급여, 서비스, 자원 등 맞춤형으로 연계제공 (대상자 접수->욕구 및 위기도 조사->사례회의 개최(내부사례회의, 통합사례회의, 시 통합사례회의 등)->대상자구분 및 선정->서비스 제공계획 수립및 제공, 점검->종결-> 사후관리)
사업기간	2022년01월01일 ~ 2026년12월31일
지원형태	직접수행
지원조건	국비 50%, 시비 50%
시행주체	주민생활지원과

사업명	통합사례관리사 인건비 지원(공공사회복지전달체계개선사업)
사업내용	통합사례관리사 2명에 대한 인건비
사업기간	2022년01월01일 ~ 2026년12월31일
지원형태	직접수행
지원조건	국비 50%, 시비 50%
시행주체	주민생활지원과

사업명	통합사례관리사 인건비 지원(자체)
사업내용	기간제 근로자 정규직(공무직) 전환에 따른 처우개선비(공무직 임금협약서에 준하여 지원)
사업기간	2022년01월01일 ~ 2026년12월31일
지원형태	직접수행
지원조건	시비 100%
시행주체	주민생활지원과

사업명	희망복지 지원
사업내용	희망복지지원 업무 추진(사무관리비), 사회복지의날 기념행사 지원, 저소득아동 여름캠프 실시
사업기간	2022년01월01일 ~ 2026년12월31일
지원형태	직접수행
지원조건	시비 100%
시행주체	주민생활지원과

사업명	생활공감 정책 참여단 운영
사업내용	생활공감정책 민관협력 지원체계 구축사업(시책사업) 명목 지원 시 역할 증대 및 활동관련 실비 지원 : 오프라인 활동 실비 등
사업기간	2022년01월01일 ~ 2026년12월31일
지원형태	직접수행
지원조건	시비 100%
시행주체	주민생활지원과

사업명	읍면동지역사회보장협의체 운영 및 사업 지원
사업내용	읍면동지역사회보장협의체 활동운영비, 읍면동 내 복지문제 해결을 위한 사업비 지원
사업기간	2022년01월01일 ~ 2026년12월31일
지원형태	직접수행
지원조건	도비 50%, 시비 50%
시행주체	주민생활지원과

사업명	사회복지정보센터 구축 및 활성화 시범사업
사업내용	사회복지 자원봉사 인증센터 발굴 및 지원 사회복지시설 종사자 역량강화 교육 등 자원봉사 이해와 관심도 제고를 위한 교육 및 체험활동 자원봉사 일감, 사회복지 정책, 지역행사 등 정보수집 및 제공
사업기간	2022년01월01일 ~ 2026년12월31일
지원형태	민간보조
지원조건	도비 30%, 시비 70%
시행주체	주민생활지원과

사업명	경남형 커뮤니티케어 시범사업
사업내용	커뮤니티케어 마을센터 운영 주거환경개선사업 및 ICT(정보통신기술)기반 스마트홈 서비스 (인공지능, 사물인터넷 등) 지역내 복지자원(기관, 시설 등) 연계·협력을 통한 통합 돌봄서비스 제공 주민자치회, 지역사회보장협의체, 자원봉사를 활용한 자체 돌봄서비스 제공 등
사업기간	2022년01월01일 ~ 2026년12월31일
지원형태	직접수행
지원조건	도비 50%, 시비 50% (경남형 공모사업)
시행주체	주민생활지원과

사업명	ICT 연계 인공지능 통합돌봄사업(커뮤니티케어)
사업내용	독거노인 및 장애인 등 위급상황 발생시 실시간 송출형 레이더 센서를 결합하여 골든타임 확보로 신속한 응급조치 시스템 구축
사업기간	2022년01월01일 ~ 2026년12월31일
지원형태	직접수행
지원조건	도비 40%, 시비 60% (경남형 공모사업)
시행주체	주민생활지원과

사업명	인공지능 통합돌봄사업(국비)
사업내용	사천시와 사천시지역사회보장협의체간 업무 협약을 통하여 민관이 함께하는 통합 돌봄 서비스 체계 구축
사업기간	2022년01월01일 ~ 2026년12월31일
지원형태	민간보조
지원조건	국비 100%
시행주체	사천시(주민생활지원과)/사천시지역사회보장협의체

사업명	인공지능 통합돌봄사업(도비)
사업내용	사천시와 사천시지역사회보장협의체간 업무 협약을 통하여 민관이 함께하는 통합 돌봄 서비스 체계 구축
사업기간	2022년01월01일 ~ 2026년12월31일
지원형태	민간보조
지원조건	도비 30%, 시비 70%
시행주체	사천시(주민생활지원과)/사천시지역사회보장협의체

단위사업

기초생활보장수급권자생활안정자금관리

□ 목적 및 주요내용

○ 목적

- 기초생활수급권자에 대한 사업, 전세자금 지원을 통한 생활안정 도모

○ 주요내용

- 생활안정 용자금 지원

□ 관련 예산사업 내역

(단위:개, 천원)

사업명	회계구분	'20결산	'21예산	'22예산	비고 (세부사업수)
기초생활보장수급권자생활안정자금관리	기초생활보장수급권자안정자금관리특별회계	4,590	61,000	61,600	2
기초생활보장수급권자생활안정자금관리		4,590	58,000	58,000	
예비비 집중관리		0	3,000	3,600	

□ 관련 예산사업 개요

사업명	기초생활보장수급권자생활안정자금관리
사업내용	저소득주민생활안정자금 지원(국민기초생활보장수급권자 중 사천시용자조례에 의한 적합한 대상자)
사업기간	2022년01월01일 ~ 2026년12월31일
지원형태	직접수행
지원조건	시비 100%
시행주체	주민생활지원과

사업명	예비비 집중관리
사업내용	예비비
사업기간	2022년01월01일 ~ 2026년12월31일
지원형태	직접수행
지원조건	없음
시행주체	주민생활지원과

정책사업목표

**안정되고 편안한 생활 복지
대상별 공감하는 맞춤형 복지**

(1) 주요내용

- 노후생활 안정을 위한 사회적 지원
- 어르신 소득 및 여가활동 지원
- 독거노인 사회안전망 확충
- 화장시설 정비 및 소모품 유지 보수
- 사천시 누리원 시설관리 및 운영

(2) 성과지표 및 목표치 설정

< 성과지표별 목표치 설정 >

성과지표(단위)	지표 유형	가중치	실적 및 목표치					측정산식 또는 측정방법	자료수집 방법/출처	
			구분	'20	'21	'22	'23			'24
노인일자리 목표 달성률 (%)	일반	15	목표	100	100	100	100	100	$\{(\text{공익활동 제공 수} / \text{공익활동 목표량}) \times 100\} \times 0.3 + \{(\text{시장형사업단 제공 수} / \text{시장형사업단 목표량}) \times 100\} \times 0.35 + \{(\text{인력파견형 제공 수} / \text{인력파견형 목표량}) \times 100\} \times 0.35$	공문/온나라
			실적	100	100					
무료경로식당 운영 실적(명)	일반	10	목표	410	410	410	410	410	이용인원	공문/온나라
			실적	294	501					
노인복지관 건립 추진율 (%)	일반	10	목표	100	100	100	100	100	노인복지관 건립 추진율	공문/온나라
			실적	100	100					
장사시설 이용자수(명)	일반	10	목표	1,940	2,030	2,050	2,070	2,090	이용자수(봉안당 이용자수+자연장이용자수)	공문/온나라
			실적	2,100	2,000					
화장률(%)	일반	10	목표	96	96	96	96	96	(관내 화장자수/관내 사망자수)*100	공문/온나라
			실적	96	100					

< 성과지표별 목표치 설정 근거 >

- 노인일자리 목표 달성률
 - 노인일자리에 참여한 노인수, 목표값 설정근거: 기준값과 동일, 기준값 설정근거: 합동평가 S등급 기준
- 무료경로식당 운영 실적
 - 무료경로식당 이용 인원
- 노인복지관 건립 추진율
 - (실적량/계획량)*100
- 장사시설 이용자수
 - 목표값 설정근거: 기준값과 동일, 기준값 설정근거: 장사시설 3년 평균 값
- 화장률
 - 목표값 설정근거: 기준값과 동일, 기준값 설정근거: 화장률 3년 평균

단위사업

노인복지 증진

□ 목적 및 주요내용

○ 목적

- 노인복지 서비스 제공 및 인프라 구축

○ 주요내용

- 노인복지시설 운영 지원
- 노후 보장 지원
- 노인사회활동지원사업 지속 창출
- 경로당 운영 및 활성화 지원
- 어르신 복지 프로그램 운영
- 무료경로식당 운영
- 삼천포종합사회복지관 운영
- 홀로사는 어르신 공동생활가정 지원
- 독거노인 사회안전망 확충

□ 관련 예산사업 내역

(단위:개, 천원)

사업명	회계구분	'20결산	'21예산	'22예산	비고 (세부사업수)
노인복지 증진	일반회계	68,031,411	69,251,984	79,303,687	27
노인복지 지원		305,383	221,478	212,998	
노인여가활동 지원		13,900	13,900	13,900	
노인계층자립지원(자체)		12,000	12,000	12,000	
노인가장세대 지원		0	0	81,000	
노후생활 지원 강화		339,255	151,434	70,434	
노후생활 지원 강화(자체)		19,920	298,800	288,800	
노인복지회관 운영		61,005	47,000	45,000	
서부노인복지회관 운영		0	0	317,876	
노인일자리 및 사회활동 지원사업 확대		7,110,985	6,781,361	7,298,758	
노인일자리 및 사회활동 지원사업 확대(자체)		4,336	5,000	9,000	
노인일자리 수당 지원(도 비보조)		573,715	581,790	603,240	
시니어클럽 지원		300,000	300,000	300,000	
노인일자리 청년인턴 지원사업		0	0	80,100	
경로당 운영지원		384,937	648,600	648,600	
경로당 운영지원(자체)		76,738	75,000	90,000	
미등록경로당 운영지원		0	23,855	23,855	
경로당 냉난방비 및 양곡비 지원		640,440	716,710	716,710	
삼천포종합사회복지관 운영		28,600	28,600	28,600	

사업명	회계구분	'20결산	'21예산	'22예산	비고 (세부사업수)
삼천포종합사회복지관 운영(자체)		534,410	634,410	534,934	
기초연금 지급		57,562,612	58,583,320	67,672,483	
홀로사는 어르신 공동생활가정 지원(자체)		9,750	12,000	8,200	
효도수당 지원		8,500	15,000	10,000	
장수노인 장제비 지원		1,500	5,000	5,000	
독거노인, 중증장애인 응급안전 알람서비스 운영 지원		32,555	48,160	113,804	
독거노인, 중증장애인 응급안전 알람서비스 운영 지원(자체)		0	0	4,000	
ICT연계 인공지능 통합돌봄사업 운영		10,870	48,566	90,315	
ICT연계 인공지능 통합돌봄사업(IOT센서 보급) 운영		0	0	24,080	

□ 관련 예산사업 개요

사업명	노인복지 지원
사업내용	노인의 날 행사지원, 어버이 날 행사 지원, 각종 노인관련 행사 지원, 사천시어르신 한마음 체육대회 지원, 장기요양기관 종사자 한마음 행사지원
사업기간	2022년01월01일 ~ 2026년12월31일
지원형태	직접수행
지원조건	시비 100%
시행주체	노인장애인과

사업명	노인여가활동 지원
사업내용	예절학습당(관내학생 및 일반인대상 예절교육), 노인PC교육, 노인여가선용장려사업(만 65세 이상)
사업기간	2022년01월01일 ~ 2026년12월31일
지원형태	직접수행
지원조건	도비 12.6%, 시비 87.4%
시행주체	노인장애인과

사업명	노인계층자립지원(자체)
사업내용	무료경로식당, 노인일거리마련사업, 식사배달서비스
사업기간	2022년01월01일 ~ 2026년 12월31일
지원형태	민간보조
지원조건	시비 100%
시행주체	노인장애인과

사업명	노인가장세대 지원
사업내용	냉방비 및 난방비 지원
사업기간	2022년01월01일 ~ 2026년 12월31일
지원형태	직접수행
지원조건	도비 30%, 시비 70%
시행주체	노인장애인과

사업명	노후생활 지원 강화
사업내용	저소득 어르신 행복소리찾기 지원: 75세이상 저소득 난청 어르신 노인가장세대 지원: 노인가장세대 노인활동보조기 지원: 65세 이상 거동이 불편한 노인 무료경로식당 : 관내 결식우려가 있는 독거노인
사업기간	2022년01월01일 ~ 2026년 12월31일
지원형태	직접수행
지원조건	도비 70%, 시비 30%
시행주체	노인장애인과

사업명	노후생활 지원 강화(자체)
사업내용	관내 보청기 및 보행기를 필요로 하는 어르신에게 구입비를 지원함 - 지원대상: 만 65세 이상 저소득 어르신 - 지원금액: 보청기 1인당 560천원, 보행기 1인 150천원 일괄 구입 후 보급 - 사 업 량: 각 50명~60명
사업기간	2022년01월01일 ~ 2026년 12월31일
지원형태	직접수행
지원조건	시비 100%
시행주체	노인장애인과

사업명	노인복지회관 운영
사업내용	삼천포노인복지회관 집기 및 운영기기 구입, 삼천포노인복지회관 정비, 곤명복지회관 운영비 지원 65세이상 노인 무료급식소 및 노인교실 운영
사업기간	2022년01월01일 ~ 2026년12월31일
지원형태	직접수행
지원조건	시비 100%
시행주체	노인장애인과

사업명	서부노인복지회관 운영
사업내용	서부노인복지회관 운영 - 지상1층: 문예, 미술, 서예 - 지상2층: 노인대학, 노래, 풍물, 당구장, 탁구장, 요가, 에어로빅
사업기간	2022년01월01일 ~ 2026년12월31일
지원형태	직접수행
지원조건	시비 100%
시행주체	노인장애인과

사업명	노인일자리 및 사회활동지원사업 확대
사업내용	공익형 1,720명(공공시설관리지원 외 14개 사업) 사회서비스형 100명(아이숨맑은숨사업 외 3개 사업) 시장형 80명(실버손모아사업 외 3개사업)
사업기간	2022년01월01일 ~ 2026년12월31일
지원형태	직접수행
지원조건	국비 50%, 도비 15%, 시비 35%
시행주체	노인장애인과

사업명	노인일자리 및 사회활동지원사업 확대(자체)
사업내용	노인일자리사업 참여자 간담회, 안전교육, 회의비 등 지원
사업기간	2022년01월01일 ~ 2026년12월31일
지원형태	직접수행
지원조건	시비 100%
시행주체	노인장애인과

사업명	노인일자리 수당 지원(도비보조)
사업내용	공익활동: 1인 월 30천원(월 활동비 27만원→30만원) 시장형: 1인 연 700천원(연 사업비 230만원→300만원)
사업기간	2022년01월01일 ~ 2026년12월31일
지원형태	직접수행
지원조건	도비 50%, 시비 50%
시행주체	노인장애인과

사업명	시니어클럽 지원
사업내용	지역노인 일자리 전담기관으로서의 기능 및 역할 수행 특성에 적합한 시장형 노인일자리 사업 수행 지역사회 내의 노인 인력 활용을 위한 교육 훈련 및 사후관리 일하는 노인을 위한 지역 연대 및 기타 관련사업 수행 공익형, 시장형 일자리사업 참여자 추가 수당 1인 1개월 30천원
사업기간	2022년01월01일 ~ 2026년12월31일
지원형태	민간보조
지원조건	도비 20%, 시비 80%
시행주체	노인장애인과

사업명	노인일자리 청년인턴 지원사업
사업내용	청년매니저 배치를 희망하는 실버카페에 청년매니저 배치 공개모집 (창업에 관심이 있고 서비스업체 취업을 희망하는 자 선발)
사업기간	2022년01월01일 ~ 2026년12월31일
지원형태	직접수행
지원조건	국비 42.11%, 도비 18.70%, 시비 39.19%
시행주체	노인장애인과

사업명	경로당 운영지원
사업내용	경로당 운영비 월 90,000원 * 337개소 프로그램운영비 400,000원 * 2회 * 337개소
사업기간	2022년01월01일 ~ 2026년12월31일
지원형태	직접수행
지원조건	경로당 게시용 기 구입 및 경로당 설추석 명절 위문품: 시비 100% 경로당 운영비: 도비 5%, 시비 95%
시행주체	노인장애인과

사업명	경로당 운영지원(자체)
사업내용	경로당 계시용 기 구입 배부 및 노인여가시설 부식비 지원 경로당 계시용 기 구입 및 설추석 명절 위문품 구입 배부
사업기간	2022년01월01일 ~ 2026년12월31일
지원형태	직접수행
지원조건	시비 100%
시행주체	노인장애인과

사업명	미등록경로당 운영지원
사업내용	미등록 경로당에 운영비, 냉·난방비 및 양곡비 지원(사천시 경로당 운영 및 지원에 관한 조례 별표 1에 명시된 미등록 경로당)
사업기간	2022년01월01일 ~ 2026년12월31일
지원형태	직접수행
지원조건	시비 100%
시행주체	노인장애인과

사업명	경로당 냉난방비 및 양곡비 지원
사업내용	경로당 난방 유류비 지원
사업기간	2022년01월01일 ~ 2026년12월31일
지원형태	직접수행
지원조건	국비 25%, 도비 37.5%, 시비 37.5%
시행주체	노인장애인과

사업명	삼천포종합사회복지관 운영
사업내용	삼천포종합사회복지관 운영비 지원(종사자 11명 수당 지원)
사업기간	2022년01월01일 ~ 2026년12월31일
지원형태	직접수행
지원조건	도비 30%, 시비 70%
시행주체	노인장애인과

사업명	삼천포종합사회복지관 운영(자체)
사업내용	삼천포종합사회복지관 운영비 지원
사업기간	2022년01월01일 ~ 2026년12월31일
지원형태	직접수행
지원조건	시비 100%
시행주체	노인장애인과

사업명	기초연금 지급
사업내용	노인단독가구 월 최대300천원
사업기간	2022년01월01일 ~ 2026년 12월31일
지원형태	직접수행
지원조건	국비 80%, 도비 4%, 시비 16%
시행주체	노인장애인과

사업명	홀로사는 어르신 공동생활가정 지원(자체)
사업내용	공동생활가정 물품 보급, 운영비 지급
사업기간	2022년01월01일 ~ 2026년 12월31일
지원형태	직접수행
지원조건	시비 100%
시행주체	노인장애인과

사업명	효도수당 지원
사업내용	4대이상 가정 중 세대주가 사천시 3년 이상 주민등록을 두고 거주한 가정에게 설·추석 시 500,000원 지급
사업기간	2022년01월01일 ~ 2026년 12월31일
지원형태	직접수행
지원조건	시비 100%
시행주체	노인장애인과

사업명	장수노인 장제비 지원
사업내용	관내 1년 이상 거주 만100세 이상 노인 10명(국민기초생활수급자, 차상위계층, 기초연금수급자) 장수노인 장제비 지원
사업기간	2022년01월01일 ~ 2026년 12월31일
지원형태	직접수행
지원조건	시비 100%
시행주체	노인장애인과

사업명	독거노인, 중증장애인 응급안전 알림서비스 운영 지원
사업내용	화재, 가스감지기, 활동센서, 응급카메라 등 설치
사업기간	2022년01월01일 ~ 2026년 12월31일
지원형태	직접수행
지원조건	국비 50%, 도비 25%, 시비25%
시행주체	노인장애인과

사업명	독거노인, 중증장애인 응급안전 알람서비스 운영 지원(자체)
사업내용	응급안전요원(공무직) 연차수당, 명절휴가비
사업기간	2022년01월01일 ~ 2026년 12월31일
지원형태	직접수행
지원조건	시비 100%
시행주체	노인장애인과

사업명	ICT연계 인공지능 통합돌봄사업 운영
사업내용	독거노인에 AI인공지능스피커, IoT기기를 설치하여 대상자 말벗 서비스 및 생활편의 서비스 제공하고 위급상황 모니터링 실시
사업기간	2022년01월01일 ~ 2026년 12월31일
지원형태	직접수행
지원조건	도비 30%, 시비 70%
시행주체	노인장애인과

사업명	ICT연계 인공지능 통합돌봄사업(IOT센서 보급) 운영
사업내용	AI스피커에 센서를 부착하여 모니터링 기능을 추가하여 사용자의 위험을 최소화 시킴
사업기간	2022년01월01일 ~ 2026년 12월31일
지원형태	직접수행
지원조건	도비 40%, 시비 60%
시행주체	노인장애인과

단위사업

장사시설 관리

□ 목적 및 주요내용

○ 목적

- 선진 장례문화 확산 및 장사시설의 안정적 운영관리

○ 주요내용

- 화장시설 정비 및 소모품 유지보수
- 사설묘지 및 사설장사시설 인허가, 신고 및 단속

□ 관련 예산사업 내역

(단위:개, 천원)

사업명	회계구분	'20결산	'21예산	'22예산	비고 (세부사업수)
장사시설 관리	일반회계	1,788,262	653,600	1,626,502	2
장사시설 운영(위탁)		0	250,000	1,249,838	
장사시설 운영 관리		1,788,262	403,600	376,664	

□ 관련 예산사업 개요

사업명	장사시설 운영(위탁)
사업내용	장례식장 운영관리, 화장시설 운영 관리, 봉안당 운영, 자연장지 운영
사업기간	2022년01월01일 ~ 2026년12월31일
지원형태	출연(출자)
지원조건	시비 100%
시행주체	시설관리공단

사업명	장사시설 운영 관리
사업내용	화장시설 운영 관리, 봉안당 운영, 자연장지 운영
사업기간	2022년01월01일 ~ 2026년12월31일
지원형태	직접수행
지원조건	시비 100%
시행주체	노인장애인과

단위사업

사회복지시설 관리

□ 목적 및 주요내용

○ 목적

- 노인복지회관 및 노인장애인복지시설 설치

○ 주요내용

- 권역별 노인복지회관 건립
- 노인복지시설 신축 및 기능보강사업
- 장애인복지시설 신축 및 기능보강사업
- 누리원 자연장지 증설
- 누리원 시설 대규모 기능보강 및 장비보강

□ 관련 예산사업 내역

(단위:개, 천원)

사업명	회계구분	'20결산	'21예산	'22예산	비고 (세부사업수)
사회복지시설 관리	일반회계	2,059,259	863,500	1,212,198	5
시설관리 운영		0	1,000	21,500	
노인여가시설 신축 및 개보수		1,994,998	720,000	400,000	
사천시 장애인복지시설 건립		0	100,000	700,000	
장애인직업재활시설 기능보강		64,261	42,500	40,698	
노인복지시설 개보수 지원		0	0	50,000	

□ 관련 예산사업 개요

사업명	시설관리 운영
사업내용	경로당 소방시설 관리, 경로당 내 소규모 수선
사업기간	2022년01월01일 ~ 2026년12월31일
지원형태	직접수행
지원조건	시비 100%
시행주체	노인장애인과

사업명	노인여가시설 신축 및 개보수
사업내용	경로당 신축 및 개·보수
사업기간	2022년01월01일 ~ 2026년12월31일
지원형태	직접수행
지원조건	시비 100%
시행주체	노인장애인과

사업명	사천시 장애인복지시설 건립
사업내용	장애인단체사무실, 장애인복지시설, 장애인프로그램실, 다목적 강당 등 장애인복지시설 건립
사업기간	2022년01월01일 ~ 2026년 12월31일
지원형태	직접수행
지원조건	시비 100%
시행주체	노인장애인과

사업명	장애인직업재활시설 기능보강
사업내용	장애인직업재활시설 및 시설 신축 등
사업기간	2022년01월01일 ~ 2026년 12월31일
지원형태	민간보조
지원조건	국비 50%, 도비 36%, 시비 14%
시행주체	노인장애인과

사업명	노인복지시설 개보수 지원
사업내용	노인복지시설 개보수 2개소
사업기간	2022년01월01일 ~ 2026년 12월31일
지원형태	직접수행
지원조건	시비 100%
시행주체	노인장애인과

단위사업

노인복지시설 운영

□ 목적 및 주요내용

○ 목적

- 노후의 건강증진 및 생활안정 도모를 통해 삶의 질 향상

○ 주요내용

- 시설 신규 설치 신고 접수, 지도 점검
- 기초생활보장수급자 입소 승인 및 본인부담금 지원
- 시설 인력·차량·소재지 변경사항 승인 등

□ 관련 예산사업 내역

(단위:개, 천원)

사업명	회계구분	'20결산	'21예산	'22예산	비고 (세부사업수)
노인복지시설 운영	일반회계	10,592,431	10,715,866	13,025,711	8
시설운영지원		0	0	802,800	
사회복무요원 관리 (전환사업)		435,574	550,000	471,047	
양로시설 운영비 지원 (전환사업)		666,576	666,576	705,311	
양로시설 운영비 지원(자체)		10,000	10,000	10,000	
노인의료복지시설 운영 지원		6,833,492	6,718,760	3,374,454	
재가노인복지시설 운영 지원		0	0	4,777,249	
노인맞춤돌봄서비스 지원		2,620,359	2,713,530	2,827,850	
독거노인 돌봄미 활동 지원		26,430	57,000	57,000	

□ 관련 예산사업 개요

사업명	시설운영지원
사업내용	노인복지시설 지도 점검: 34개소 사회복지법인시설 종사자에 대한 종사자 수당 지원: 11개소 장기요양기관 종사자 어울림 한마당 행사 지원: 연1회
사업기간	2022년01월01일 ~ 2026년12월31일
지원형태	직접수행
지원조건	노인복지 시설 지도 점검: 시비 100% 사회복지법인시설 종사자에 대한 종사자 수당 지원: 도비 30%, 시비 70% 장기요양기관 종사자 어울림 한마당 행사 지원: 시비 100%
시행주체	노인장애인과

사업명	사회복무요원 관리(전환사업)
사업내용	보건복지부소관 사회복무요원 보수 및 여비 지급
사업기간	2022년01월01일 ~ 2026년 12월31일
지원형태	직접수행
지원조건	시비 100%
시행주체	노인장애인과

사업명	양로시설 운영비 지원(전환사업)
사업내용	남양양로원 운영비(시설운영비 및 인건비) 지원
사업기간	2022년01월01일 ~ 2026년 12월31일
지원형태	직접수행
지원조건	도비 79%, 시비 21%
시행주체	노인장애인과

사업명	양로시설 운영비 지원(자체)
사업내용	남양양로원 난방비 및 공공요금 지원
사업기간	2022년01월01일 ~ 2026년 12월31일
지원형태	민간보조
지원조건	시비 100%
시행주체	노인장애인과

사업명	노인의료복지시설 운영 지원
사업내용	의료급여수급권자 노인장기요양보험 부담금 지원 노인복지시설 인권지킴이 활동비 노인복지시설 종사자수당 지원 노인장기요양보험 시설 등급외자 지원(재가노인지원서비스)
사업기간	2022년01월01일 ~ 2026년 12월31일
지원형태	직접수행
지원조건	의료급여수급권자 노인장기요양보험 부담금 지원: 도비 19.32%, 시비 80.68% 노인복지시설 인권지킴이 활동비: 도비 50%, 시비 50% 노인복지시설 종사자수당 지원: 도비 30%, 시비 70% 노인장기요양보험 시설 등급외자 지원-재가노인지원서비스: 도비 10%, 시비 90%
시행주체	노인장애인과

사업명	재가노인복지시설 운영 지원
사업내용	노인장기요양보험부담금 지원(재가노인복지시설, 장기요양기관): 의료급여수급권자 재가노인지원서비스 지원: 2022년 기준 중위 소득 160% 이하
사업기간	2022년01월01일 ~ 2026년12월31일
지원형태	직접수행
지원조건	도비 10%, 시비 90%
시행주체	노인장애인과

사업명	노인맞춤돌봄서비스 지원
사업내용	직접서비스(안전지원, 사회참여, 생활교육, 일상생활지원) 및 연계서비스(민간후원지원)
사업기간	2022년01월01일 ~ 2026년12월31일
지원형태	민간보조
지원조건	국비 70%, 도비 9%, 시비 21% (만65세이상 돌봄이 필요한 노인)
시행주체	사천시(노인장애인과)/권역별 수행기관

사업명	독거노인 돌보미 활동 지원
사업내용	돌보미 사업을 위한 독거노인 현황 조사 주기적인 방문, 안부전화 등을 통한 안전 확인
사업기간	2022년01월01일 ~ 2026년12월31일
지원형태	민간보조
지원조건	시비 100%
시행주체	사천시(노인장애인과)/권역별 수행기관

정책사업목표

안정되고 편안한 생활 복지
대상별 공감하는 맞춤형 복지

(1) 주요내용

- 장애인 복지 증진 및 자립기반 조성 확대 지원
- 장애인국민체육센터 운영

(2) 성과지표 및 목표치 설정

< 성과지표별 목표치 설정 >

성과지표(단위)	지표 유형	가중치	실적 및 목표치					측정산식 또는 측정방법	자료수집 방법/출처	
			구분	'20	'21	'22	'23			'24
복지관 및 센터이용자수 (%)	일반	15	목표	131,874	70,000	131,874	133,192	133,192	이용자수	공문/온나라
			실적	65,940	45,000					

< 성과지표별 목표치 설정 근거 >

- 복지관 및 센터이용자수
 - 복지관 및 센터 이용자수

단위사업

장애인복지증진

□ 목적 및 주요내용

○ 목적

- 비장애인에 비해 제약을 많이 받고 있는 장애인들에게 생활 안정 지원 및 사회 활동 기회 제공

○ 주요내용

- 장애인 복지, 거주시설 지원을 통한 장애인 복지증진 도모
- 장애인 체육복지 증진 및 생활체육 활성화 공간 조성

□ 관련 예산사업 내역

(단위:개, 천원)

사업명	회계구분	'20결산	'21예산	'22예산	비고 (세부사업수)
장애인복지증진	일반회계	15,775,189	18,617,975	19,493,785	34
장애인연금		3,876,773	4,338,147	4,081,082	
기초수급자 장애수당		418,880	353,507	362,289	
기초수급자 장애수당(도비)		0	43,200	39,760	
차상위계층 장애수당		239,160	221,029	252,279	
장애인 의료비 지원		149,296	149,296	178,085	
저소득장애인 진단비 및 검사비 지원		2,167	4,000	2,000	
장애인보조기기 지원		2,890	5,197	6,496	
장애인보조기기 및 편의 설비지원사업		2,089	5,458	5,458	
신장장애인 투석비 등 지 원사업		13,989	34,250	31,100	
장애인활동지원 급여 지원		4,000,000	5,662,117	5,881,791	
활동보조 가산 급여		11,920	9,252	23,334	
장애인 긴급 특별돌봄지원		0	0	59,645	
장애인 도우미 수당 지원		193,849	313,530	288,960	
발달재활서비스 바우처 지원		265,754	261,360	348,112	
발달장애인 주간활동서비 스지원		126,142	355,200	568,320	
발달장애인 방과후활동서 비스지원		150,000	319,790	337,719	
발달장애인 부모상담 지원		1,920	1,920	1,920	
장애인자립지원		17,000	17,000	17,000	
장애인 복지시설지원		2,835,932	2,682,864	2,724,829	
장애인거주시설운영지원	1,114,893	1,128,244	1,344,328		

사업명	회계구분	'20결산	'21예산	'22예산	비고 (세부사업수)
장애인거주시설 휴일수당 지원		0	0	24,990	
장애인직업재활시설 운영 지원		677,862	707,862	707,862	
장애인가족지원센터 운영		77,600	100,000	106,000	
중증장애인세대 사례관리 지원		80,000	80,000	84,000	
장애인자립생활지원센터 지원		170,000	170,000	181,000	
장애인편의증진기술지원 센터 운영		60,000	60,000	63,000	
장애인지원		226,389	222,700	252,032	
여성장애인기능강화		2,553	4,000	4,000	
여성장애인 교육지원		18,900	27,000	27,618	
여성장애인 출산비용 지원		4,000	3,000	2,000	
장애인일자리지원(전일제 일자리)		609,495	703,822	767,006	
장애인일자리지원(시간제 일자리)		168,970	249,518	289,666	
장애인일자리지원(복지일 자리)		229,833	354,472	399,264	
장애인일자리지원(도비)		26,933	30,240	30,840	

□ 관련 예산사업 개요

사업명	장애인연금
사업내용	중증장애인장애연금 지원
사업기간	2022년01월01일 ~ 2026년12월31일
지원형태	직접수행
지원조건	국비 70%, 도비 9%, 시비 21%
시행주체	노인장애인과

사업명	기초수급자 장애수당
사업내용	장애수당 지원
사업기간	2022년01월01일 ~ 2026년12월31일
지원형태	직접수행
지원조건	국비 70%, 시비 30%
시행주체	노인장애인과

사업명	기초수급자 장애수당(도비)
사업내용	심한장애(중전1급), 장애인연금수급자, 재가장애인에게 월 2만원 보조
사업기간	2022년01월01일 ~ 2026년 12월31일
지원형태	직접수행
지원조건	도비 30%, 시비 70%
시행주체	노인장애인과

사업명	차상위계층 장애수당
사업내용	장애수당(차상위)
사업기간	2022년01월01일 ~ 2026년 12월31일
지원형태	직접수행
지원조건	국비 70%, 시비 30%
시행주체	노인장애인과

사업명	장애인 의료비 지원
사업내용	저소득 장애인 의료비 지원
사업기간	2022년01월01일 ~ 2026년 12월31일
지원형태	직접수행
지원조건	국비 80%, 시비 20%
시행주체	노인장애인과

사업명	저소득장애인 진단비 및 검사비 지원
사업내용	신규 등록 장애인에 대한 등록진단비 지원
사업기간	2022년01월01일 ~ 2026년 12월31일
지원형태	직접수행
지원조건	국비 50%, 시비 50%
시행주체	노인장애인과

사업명	장애인보조기기 지원
사업내용	저소득장애인에게 재활보조기구 교부
사업기간	2022년01월01일 ~ 2026년 12월31일
지원형태	직접수행
지원조건	국비 80%, 시비 20%
시행주체	노인장애인과

사업명	장애인보조기기 및 편의설비지원사업
사업내용	장애인보조기구지원
사업기간	2022년01월01일 ~ 2026년 12월31일
지원형태	직접수행
지원조건	도비 50%, 시비 50%
시행주체	노인장애인과

사업명	신장장애인 투석비 등 지원사업
사업내용	장기투석 신장장애인의 투석비 지원으로 경제적 부담 경감
사업기간	2022년01월01일 ~ 2026년 12월31일
지원형태	직접수행
지원조건	도비 50%, 시비 50%
시행주체	노인장애인과

사업명	장애인활동지원 급여 지원
사업내용	장애인복지법상 등록장애인에게 장애인의 일상생활 활동보조 서비스 제공
사업기간	2022년01월01일 ~ 2026년 12월31일
지원형태	직접수행
지원조건	국비 70%, 도비 9%, 시비 21%
시행주체	노인장애인과

사업명	활동보조 가산 급여
사업내용	최중증장애인의 활동지원 제공인력에게 가산급여 지급
사업기간	2022년01월01일 ~ 2026년 12월31일
지원형태	직접수행
지원조건	국비 70%, 도비 9%, 시비 21%
시행주체	노인장애인과

사업명	장애인 긴급 특별돌봄지원
사업내용	장애인 특별돌봄(온라인학습보조), 긴급활동 지원
사업기간	2022년01월01일 ~ 2026년 12월31일
지원형태	직접수행
지원조건	국비 70%, 도비 9%, 시비 21%
시행주체	노인장애인과

사업명	장애인 도우미 수당 지원
사업내용	중증장애인들이 안심하고 사회활동을 할 수 있도록 바우처 지원을 통해 경제적 부담 경감
사업기간	2022년01월01일 ~ 2026년12월31일
지원형태	직접수행
지원조건	도비 30%, 시비 70%
시행주체	노인장애인과

사업명	발달재활서비스 바우처 지원
사업내용	장애아동의 재활치료를 위한 발달재활서비스 및 언어발달 지원
사업기간	2022년01월01일 ~ 2026년12월31일
지원형태	직접수행
지원조건	국비 70%, 도비 15%, 시비 15%
시행주체	노인장애인과

사업명	발달장애인 주간활동서비스지원
사업내용	발달장애인이 낮 시간에 자신의 욕구를 반영한 지역사회 기반 활동에 참여할 수 있도록 활동서비스 지원
사업기간	2022년01월01일 ~ 2026년12월31일
지원형태	직접수행
지원조건	국비 70%, 도비 15%, 시비 15%
시행주체	노인장애인과

사업명	발달장애인 방과후 활동서비스지원
사업내용	발달장애학생이 방과후 의미있는 여가활동을 할 수 있도록 활동서비스 지원
사업기간	2022년01월01일 ~ 2026년12월31일
지원형태	직접수행
지원조건	국비 70%, 도비 15%, 시비 15%
시행주체	노인장애인과

사업명	발달장애인 부모상담 지원
사업내용	발달장애인 부모 및 보호자에게 상담 지원(회당 50~100분, 월3~4회 이상, 12개월간 제공)
사업기간	2022년01월01일 ~ 2026년12월31일
지원형태	직접수행
지원조건	국비 70%, 도비 15%, 시비 15%
시행주체	노인장애인과

사업명	장애인자립지원
사업내용	시각장애인 기초 재활 교육, 장애학생 방학기간 열린학교 운영
사업기간	2022년01월01일 ~ 2026년 12월31일
지원형태	민간보조
지원조건	시각장애인 기초 재활 교육: 도비 50%, 시비 50%, 장애학생 방학기간 열린학교 운영: 도비 40%, 시비 60%
시행주체	노인장애인과

사업명	장애인 복지시설지원
사업내용	장애인복지시설 인건비 및 운영비,수당 지원(복지관 및 주간보호센터, 수어통역, 생활이동센터)
사업기간	2022년01월01일 ~ 2026년 12월31일
지원형태	직접수행
지원조건	도비 30%, 시비 70%
시행주체	노인장애인과

사업명	장애인거주시설운영지원
사업내용	장애인거주시설 운영 지원
사업기간	2022년01월01일 ~ 2026년 12월31일
지원형태	직접수행
지원조건	국비 70%, 도비 9%, 시비 21%
시행주체	노인장애인과

사업명	장애인거주시설 휴일수당 지원
사업내용	생활지도원, 조리사 휴일수당 지급
사업기간	2022년01월01일 ~ 2026년 12월31일
지원형태	직접수행
지원조건	국비 70%, 도비 9%, 시비 21%
시행주체	노인장애인과

사업명	장애인직업재활시설 운영 지원
사업내용	장애인보호작업장 운영(2개소) 운영을 위한 인건비 및 관리운영비 지원
사업기간	2022년01월01일 ~ 2026년 12월31일
지원형태	민간보조
지원조건	도비 20%, 시비 80%
시행주체	노인장애인과

사업명	장애인가족지원센터 운영
사업내용	장애인가족지원센터 인건비 및 운영비 지원
사업기간	2022년01월01일 ~ 2026년 12월31일
지원형태	민간보조
지원조건	도비 30%, 시비 70%
시행주체	노인장애인과

사업명	중증장애인세대 사례관리 지원
사업내용	중증장애인세대 사례관리에 관한 사업비 및 운영비 지원
사업기간	2022년01월01일 ~ 2026년 12월31일
지원형태	직접수행
지원조건	도비 35%, 시비 65%
시행주체	노인장애인과

사업명	장애인자립생활지원센터 지원
사업내용	장애인자립생활지원센터 인건비, 운영비 지원
사업기간	2022년01월01일 ~ 2026년 12월31일
지원형태	직접수행
지원조건	도비 30%, 시비 70%
시행주체	노인장애인과

사업명	장애인편의증진기술지원센터 운영
사업내용	장애인편의증진기술지원센터 인건비 및 운영비 지원
사업기간	2022년01월01일 ~ 2026년 12월31일
지원형태	직접수행
지원조건	도비 30%, 시비 70%
시행주체	노인장애인과

사업명	장애인지원
사업내용	장애인단체 운영비 지원, 장애인관련 사업비 지원(휠체어택시, 휠체어수리사업, 수어교실), 장애인 행사 지원
사업기간	2022년01월01일 ~ 2026년 12월31일
지원형태	직접수행
지원조건	시비 100%
시행주체	노인장애인과

사업명	여성장애인기능강화
사업내용	여성장애인 기능습득 교육
사업기간	2022년01월01일 ~ 2026년 12월31일
지원형태	직접수행
지원조건	도비 50%, 시비 50%
시행주체	노인장애인과

사업명	여성장애인 교육지원
사업내용	여성장애인 교육프로그램 운영
사업기간	2022년01월01일 ~ 2026년 12월31일
지원형태	직접수행
지원조건	국비 70%, 도비 9%, 시비 21%
시행주체	노인장애인과

사업명	여성장애인 출산비용 지원
사업내용	여성장애인 출산비용 지원
사업기간	2022년01월01일 ~ 2026년 12월31일
지원형태	직접수행
지원조건	국비 70%, 도비 9%, 시비 21%
시행주체	노인장애인과

사업명	장애인일자리지원(전일제일자리)
사업내용	읍면동 행정복지센터에서 근무하며 행정도우미로서 실무능력을 습득할 수 있도록 실무자 업무보조 실시
사업기간	2022년01월01일 ~ 2026년 12월31일
지원형태	직접수행
지원조건	국비 50%, 도비 15%, 시비 35%
시행주체	노인장애인과

사업명	장애인일자리지원(시간제일자리)
사업내용	장애인 사회복지시설, 도서관, 초등학교 근무 사서도우미로서 도서정리 및 도서 대출, 반납 업무 실시
사업기간	2022년01월01일 ~ 2026년 12월31일
지원형태	직접수행
지원조건	국비 50%, 도비 15%, 시비 35%
시행주체	노인장애인과

사업명	장애인일자리지원(복지일자리)
사업내용	장애인 사회복지시설 및 단체에서 근무하며 도로변과 공원 등 환경정비와 장애인 전용주차구역 위반 차량 주차단속 작업 실시
사업기간	2022년01월01일 ~ 2026년 12월31일
지원형태	직접수행
지원조건	국비 50%, 도비 15%, 시비 35%
시행주체	노인장애인과

사업명	장애인일자리지원(도비)
사업내용	장애인일자리사업 지원(복지일자리)
사업기간	2022년01월01일 ~ 2026년 12월31일
지원형태	직접수행
지원조건	도비 50%, 시비 50%
시행주체	노인장애인과

(1) 주요내용

- 생활속의 종합사회복지관, 서부사회복지관 운영
 - 교육프로그램 운영 및 신규 프로그램 개발
 - 재가복지서비스 1개소
- 사회복지관 기능 강화 사업
 - 지역 내 유관기관과의 복지 네트워크 구축과 자원봉사자 및 후원자 발굴·관리
 - 사례대상별 맞춤형 서비스 제공으로 복지체감도 및 삶의 질 향상

(2) 성과지표 및 목표치 설정

< 성과지표별 목표치 설정 >

성과지표(단위)	지표 유형	가중치	실적 및 목표치					측정산식 또는 측정방법	자료수집 방법/출처	
			구분	'20	'21	'22	'23			'24
복지관 운영실적(명)	일반	60	목표	1,000	1,428	1,430	1,430	1,430	연간 프로그램 및 기타서비스 이용자 수	프로그램 운영계획, 프로그램 사업 결과보고서 및 프로그램 참여 신청현황
			실적	1,000	1,428					
복지관 이용자 만족도(%)	일반	40	목표	1,000	1,428	1,430	1,430	1,430	만족이상 응답자 수/응답자 수*100	프로그램 운영 결과 및 만족도 설문조사
			실적	1,000	1,428					

< 성과지표별 목표치 설정 근거 >

- 복지관 운영실적
 - 복지관 프로그램 총 이용자 수
- 복지관 이용자 만족도
 - 만족 이상 응답 비율, 목표값 설정 근거: 기준값 대비 4.28% 상향, 기준값: 전년도 실적값

단위사업

복지관 운영

□ 목적 및 주요내용

○ 목적

- 건강한 사회 공동체 형성을 위한 프로그램 운영
- 자격증 취득 및 자기계발의 기회 제공

○ 주요내용

- 『취미·자격교실』 프로그램 운영
- 초등학생 방학특강 프로그램 운영
- 재가복지세대 지원(지역조직화 및 사례관리사업)

□ 관련 예산사업 내역

(단위:개, 천원)

사업명	회계구분	'20결산	'21예산	'22예산	비고 (세부사업수)
복지관 운영	일반회계	398,335	419,800	457,800	2
종합사회복지관 운영		367,575	377,160	399,160	
서부사회복지관 운영		30,760	42,640	58,640	

□ 관련 예산사업 개요

사업명	종합사회복지관 운영
사업내용	취미·자격교실 등 프로그램 운영 종합사회복지관 시설물 등 관리 재가복지세대 자원봉사자 관리
사업기간	2022년01월01일 ~ 2026년12월31일
지원형태	직접수행
지원조건	시비 100%
시행주체	여성가족과

사업명	서부사회복지관 운영
사업내용	취미·자격교실 등 프로그램 운영 서부사회복지관 시설물 등 관리
사업기간	2022년01월01일 ~ 2026년12월31일
지원형태	직접수행
지원조건	시비 100%
시행주체	여성가족과

정책사업목표

양성평등 사회조성
보육서비스 질 향상
아동·청소년 건전 육성

(1) 주요내용

- 저소득 한부모가정 지원, 여성단체 활성화 지원, 여성회관운영, 결혼이민자 가정 지원, 여성폭력상담시설 운영 및 여성폭력 피해자 지원
- 보육료 및 시설운영비 지원, 보육시설 운영 지원 및 보육서비스 질 향상, 보육시설 보수, 보육시설 기능보강사업
- 아동복지시설 운영비, 지역아동센터 운영 지원, 아동복지교사 지원, 아동시설 확충, 아동수당 지원, 요보호 아동 지원, 아동급식 지원, 아동학대 조사공공화 사업
- 청소년육성재단 운영(청소년수련관, 청소년성문화센터, 청소년문화의집, 청소년상담복지센터, 청소년문화센터) 청소년 동반자 프로그램 운영, 청소년 보호사업, 청소년 선도 및 보호, 청소년 유해환경 지원

(2) 성과지표 및 목표치 설정

< 성과지표별 목표치 설정 >

성과지표(단위)	지표 유형	가중치	실적 및 목표치					측정산식 또는 측정방법	자료수집 방법/출처	
			구분	'20	'21	'22	'23			'24
성별영향평가 정책개선율(%)	일반	15	목표	100	10	10	10	10	개선 완료한 세부 사업 수/ 성별영향 평가 실시 세부사업 수*100	공문/온나라
			실적	100	10					
어린이집 지도점검율(%)	일반	15	목표	100	100	100	100	100	지도점검개소수/대상개소수*100	보육통합시스템/온나라
			실적	100	100					
시간연장형 어린이집 운영율(%)	일반	20	목표	100	100	100	100	100	운영개소수/시간연장형어린이집수*100	보육통합시스템/온나라
			실적	100	100					
지역사회청소년안전망 활성화 정도(명)	일반	10	목표	450	450	450	450	450	참여청소년수/청소년인구수*100	공문/온나라
			실적	452	450					
청소년프로그램 이용실적(%)	일반	10	목표	52	52	52	52	52	참여청소년수/청소년인구수*100	공문/온나라
			실적	52	52					
청소년자격증 취득율(%)	일반	10	목표	70	70	70	70	70	취득자수/참여자수*100	공문/온나라
			실적	90	91					
건강가정다문화가족 프로그램 운영실적(명)	일반	10	목표	1,500	1,500	2,000	2,000	2,000	프로그램 이용인원수	공문/온나라
			실적	1,500	2,000					
드림스타트 아동통합사례 관리 실적(회)	일반	9	목표	570	580	580	580	580	사례관리 횟수	공문/온나라
			실적	570	580					

< 성과지표별 목표치 설정 근거 >

- 성별영향평가 정책개선율
 - 성별영향평가 실시 세부사업 수
- 어린이집 지도점검율
 - 관내 어린이집 지도점검 개소수
- 시간연장형 어린이집 운영율
 - 시간연장형 어린이집운영율
- 지역사회청소년안전망 활성화 정도
 - 건강한 청소년 육성을 위한 위기청소년 사례관리자수
- 청소년프로그램 이용실적
 - 청소년수련관 및 청소년문화의집 이용자수
- 청소년자격증 취득율
 - 청소년 휴카페 자격증 취득반 운영활성화
- 건강가정다문화가족 프로그램 운영실적
 - 건강가정, 다문화가족지원센터 프로그램 이용인원
- 드림스타트 아동통합사례관리 실적
 - 드림스타트 사례관리 아동에 대한 관리횟수

단위사업

양성평등 사회조성

□ 목적 및 주요내용

○ 목적

- 여성과 가족이 건강하고 행복한 사회 구현

○ 주요내용

- 여성단체 활성화 지원
- 양성평등주간 기념 행사 추진
- 양성평등정책 추진을 위한 성별영향분석평가 및 교육
- 여성지도자 역량강화 워크숍 행사 추진
- 양성평등기금 공모사업 지원
- 아이돌봄사업 지원
- 성폭력, 가정폭력 상담소 운영 지원
- 폭력피해자 긴급피난처 운영 지원
- 저소득 한부모가족 지원
- 직장암 및 경력단절여성 취업 지원
- 여성기능취득교육 지원
- 건강가정다문화가족지원센터 운영
- 건전가정활성화사업
- 공동육아나눔터 운영지원
- 가족상담 및 취창업 프로그램 운영
- 다문화가족 자녀학습 지원
- 수준별 한국어교실 운영 지원
- 결혼이민자 정착멘토링 및 이동다문화서비스
- 결혼이민자 인턴채용 및 통번역 서비스
- 다문화가족 연차보고대회 및 어울림마당 지원
- 결혼이민자 영유아기 자녀 양육서비스 지원
- 여성회관 운영활성화

□ 관련 예산사업 내역

(단위:개, 천원)

사업명	회계구분	'20결산	'21예산	'22예산	비고 (세부사업수)
양성평등 사회조성	일반회계	3,592,882	3,797,408	4,359,052	38
양성평등 기반 조성 지원		21,424	29,000	29,000	
여성단체 활성화 지원		26,194	28,600	28,600	
여성지도자 역량강화사업		0	15,000	20,000	
양성평등주간지원사업 (보조사업)		0	5,500	5,500	
양성평등주간지원사업 (자체사업)		0	10,000	10,000	
여성친화도시 활성화 지원 사업		0	0	100,000	
한부모가족 자녀양육비 등 지원		956,269	924,279	1,101,100	
저소득 한부모가족 지원 (보조사업)		135,778	157,000	163,200	
저소득 한부모가족 지원 (자체사업)		43,294	41,500	51,500	

사업명	회계구분	'20결산	'21예산	'22예산	비고 (세부사업수)
미혼 한부모가족 자활지원		11,075	15,800	21,200	
청소년한부모 자립지원		2,250	4,870	11,250	
아이돌봄 지원		1,124,596	1,114,596	1,200,000	
아이돌보미 활성화 지원		0	5,000	5,000	
다문화가족 정착지원		48,223	67,964	65,628	
건강가정/다문화가족 지원센터 통합서비스 지원		363,919	369,300	378,700	
다문화가족지원센터 종사자 수당		20,000	20,200	20,800	
다문화가족 특성화사업		261,925	238,392	251,014	
여성결혼이민자 다문화가족지원센터 인턴채용		17,300	17,300	17,600	
여성결혼이민자 원어민 강사수당		6,792	12,600	12,600	
결혼이민자 영유아기 자녀 양육서비스 지원		17,135	21,360	35,000	
다문화가족지원센터 특수시책지원		17,640	20,000	20,000	
이중언어 교육프로그램(글로벌 인재양성) 운영		13,000	13,000	13,000	
건강가정 활성화사업 지원(보조사업)		10,000	10,000	10,000	
건강가정 활성화사업 지원(자체사업)		20,000	15,000	25,000	
가족역량강화지원 사업		0	0	130,000	
공동육아나눔터 운영지원		48,353	180,742	109,692	
여성보호시설 상담소운영 지원		162,822	122,201	164,988	
여성보호시설 상담원 인건비 지원		0	26,750	28,944	
여성폭력 관련시설 종사자 처우개선		28,131	42,130	51,756	
여성폭력 관련시설 종사자 수당		12,600	13,000	14,400	
성매매·여성폭력 근절지원		6,250	8,000	8,000	
성폭력 피해자 치료·회복 프로그램 운영 지원		0	0	3,090	
성폭력피해자 의료비, 간병비 지원		102	1,720	1,720	
가정폭력피해자 치료회복 프로그램 및 의료비 지원		15,081	15,118	14,158	
폭력피해자 긴급피난처 운영 지원		71,866	73,000	73,862	
여성폭력방지 지역연대 활성화 사업		6,000	6,000	6,000	
여성 1인 가구 안심휴셋 지원		0	0	8,000	
여성회관 운영		124,863	152,486	148,750	

□ 관련 예산사업 개요

사업명	양성평등 기반 조성 지원
사업내용	여성가족과 양성평등 업무 추진 일반운영비 등
사업기간	2022년01월01일 ~ 2026년12월31일
지원형태	직접수행
지원조건	시비 100%
시행주체	여성가족과

사업명	여성단체 활성화 지원
사업내용	여성단체 활성화를 위한 프로그램 및 여성단체 교육 훈련비 지원 등 공공기관 4대 폭력 예방 및 성인지 교육 가정폭력, 성폭력 예방활동 및 피해자 지원
사업기간	2022년01월01일 ~ 2026년12월31일
지원형태	민간보조
지원조건	시비 100%
시행주체	여성가족과

사업명	여성지도자 역량강화사업
사업내용	여성지도자 역량강화 워크숍 개최
사업기간	2022년01월01일 ~ 2026년12월31일
지원형태	직접수행
지원조건	시비 100%
시행주체	여성가족과

사업명	양성평등주간지원사업(보조사업)
사업내용	양성평등주간 기념행사비 지원
사업기간	2022년01월01일 ~ 2026년12월31일
지원형태	직접수행
지원조건	도비 30%, 시비 70%
시행주체	여성가족과

사업명	양성평등주간지원사업(자체사업)
사업내용	양성평등주간 기념식 개최 및 관련 행사 추진, 부대행사 등
사업기간	2022년01월01일 ~ 2026년 12월31일
지원형태	직접수행
지원조건	시비 100%
시행주체	여성가족과

사업명	여성친화도시 활성화 지원사업
사업내용	여성친화도시 지정 신청
사업기간	2022년01월01일 ~ 2026년 12월31일
지원형태	직접수행
지원조건	도비 30%, 시비 70%
시행주체	여성가족과

사업명	한부모가족 자녀양육비 등 지원
사업내용	아동양육비, 중고등학생 학용품비, 추가아동양육비 지원
사업기간	2022년01월01일 ~ 2026년 12월31일
지원형태	직접수행
지원조건	국비 80%, 도비 10%, 시비 10%
시행주체	여성가족과

사업명	저소득 한부모가족 지원(보조사업)
사업내용	저소득 한부모가정 생활자립금, 난방연료비, 방과후학습비, 건강관리비, 직업훈련비 등 지원
사업기간	2022년01월01일 ~ 2026년 12월31일
지원형태	직접수행
지원조건	도비 30%, 시비 70%
시행주체	여성가족과

사업명	저소득 한부모가족 지원(자체사업)
사업내용	한부모가족 자녀 교과서 및 부교재비 지원, 문화체험 및 위안행사 지원, 한부모가정 돌보기 지원
사업기간	2022년01월01일 ~ 2026년 12월31일
지원형태	직접수행
지원조건	시비 100%
시행주체	여성가족과

사업명	미혼 한부모가족 자활지원
사업내용	출산 미혼모 산전산후 영양비 지원 미혼 한부모가족 돌봄도우미 파견사업 미혼 한부모가족 직업훈련비 미혼 한부모자녀 생활보조비 지원
사업기간	2022년01월01일 ~ 2026년12월31일
지원형태	직접수행
지원조건	도비 30%, 시비 70%
시행주체	여성가족과

사업명	청소년 한부모 자립지원
사업내용	아동양육비, 검정고시학습비, 자립촉진수당
사업기간	2022년01월01일 ~ 2026년12월31일
지원형태	직접수행
지원조건	국비 80%, 도비 6%, 시비 14%
시행주체	여성가족과

사업명	아이돌봄 지원
사업내용	시간제돌봄서비스: 전국가구 평균소득 100%이하, 0세(3개월 이상)~만12세아동이 있는 이용 희망가정 종일돌봄서비스 : 영유아가구 소득하위 70%이하, 0세아(3개월~12개월 이하)의 맞벌이 및 취업한 가구
사업기간	2022년01월01일 ~ 2026년12월31일
지원형태	직접수행
지원조건	국비 70%, 도비 9%, 시비 21%
시행주체	여성가족과

사업명	아이돌보미 활성화 지원
사업내용	선진지 견학, 워크숍, 우수사례 보고회 등(아이돌보미서비스 활동을 하는 돌보미 50명)
사업기간	2022년01월01일 ~ 2026년12월31일
지원형태	민간보조
지원조건	시비 100%
시행주체	여성가족과

사업명	다문화가족 정착지원
사업내용	건강가정·다문화가족 연차보고대회 및 행사지원, 방문교육지도사 교통비 및 역량강화 지원, 다문화가족 자녀성장지원, 다문화가족 자격취득 및 교육
사업기간	2022년01월01일 ~ 2026년12월31일
지원형태	직접수행
지원조건	시비 100%
시행주체	여성가족과

사업명	건강가정/다문화가족 지원센터 통합서비스 지원
사업내용	가족관계, 가족돌봄, 가족생활, 가족과 함께하는 지역공동체 사업 수행 다문화가족통합교육, 다문화가족 취업연계 및 교육지원, 방문교육(한국어교육/부모교육/자녀생활서비스) 상담사업: 개인,가족상담, 집단상담, 외부상담기관 연계 문화사업: 다문화가족 나눔봉사단, 다문화가족 자조모임 홍보 및 정보제공: 다문화 인식개선 및 지역사회 홍보, 지역사회 네트워크 강화, 정보제공 등
사업기간	2022년01월01일 ~ 2026년12월31일
지원형태	민간보조
지원조건	기금 50%, 도비 15%, 시비 35%
시행주체	여성가족과

사업명	다문화가족지원센터 종사자 수당
사업내용	가계보조수당, 명절격려수당 지급
사업기간	2022년01월01일 ~ 2026년12월31일
지원형태	직접수행
지원조건	도비 30%, 시비 70%
시행주체	여성가족과

사업명	다문화가족 특성화사업
사업내용	다문화가족 방문교육서비스, 다문화가족언어발달지원, 이중언어환경조성 결혼이민자 통번역 서비스, 결혼이민자 역량강화지원사업(한국어교육)
사업기간	2022년01월01일 ~ 2026년12월31일
지원형태	직접수행
지원조건	기금 50%, 도비 15%, 시비 35%
시행주체	여성가족과

사업명	여성결혼이민자 다문화가족지원센터 인턴채용
사업내용	결혼이민자 취업 지원
사업기간	2022년01월01일 ~ 2026년 12월31일
지원형태	민간보조
지원조건	도비 30%, 시비 70%
시행주체	여성가족과

사업명	여성결혼이민자 원어민 강사수당
사업내용	여성결혼이민자직업능력 개발 강사수당 지원
사업기간	2022년01월01일 ~ 2026년 12월31일
지원형태	직접수행
지원조건	도비 30%, 시비 70%
시행주체	여성가족과

사업명	결혼이민자 영유아기 자녀 양육서비스 지원
사업내용	서비스 대상: 임신부 또는 출산 후 2년 이내 자녀를 둔 다문화가족 (만2세까지만 지원) 서비스 내용: 양육 돌보미 파견, 교육 및 돌봄 지원 - 임신부 건강관리, 출산준비, 산후조리 교육 지도 - 영유아 건강관리, 영양관리 교육 지도
사업기간	2022년01월01일 ~ 2026년 12월31일
지원형태	직접수행
지원조건	도비 30%, 시비 70%
시행주체	여성가족과

사업명	다문화가족지원센터 특수시책지원
사업내용	결혼이민자 맞춤프로그램, 아버지역할지원 등
사업기간	2022년01월01일 ~ 2026년 12월31일
지원형태	민간보조
지원조건	도비 30%, 시비 70%
시행주체	여성가족과

사업명	이중언어 교육프로그램(글로벌 인재양성) 운영
사업내용	이중언어(베트남어, 다문화권 언어 등) 수업 및 부모교육, 문화체험 등
사업기간	2022년01월01일 ~ 2026년 12월31일
지원형태	민간보조
지원조건	도비 50%, 시비 50%
시행주체	여성가족과

사업명	건강가정 활성화사업 지원(보조사업)
사업내용	건강가정 활성화 사업 운영, 행복한 리마인드 부부학교, 가족사랑의 날 등
사업기간	2022년01월01일 ~ 2026년 12월31일
지원형태	직접수행
지원조건	도비 20%, 시비 80%
시행주체	여성가족과

사업명	건강가정 활성화사업 지원(자체사업)
사업내용	가족상담지원, 중년남성 및 1인가구 프로그램, 다양한 가족강화사업
사업기간	2022년01월01일 ~ 2026년 12월31일
지원형태	직접수행
지원조건	시비100%
시행주체	여성가족과

사업명	가족역량강화지원 사업
사업내용	가족기능강화프로그램, 자조모임, 지역사회 자원활용 및 연계 등 가정의 심리, 정서, 경제적 자립과 가족역량강화 지원, 자녀학습, 정서지원 등
사업기간	2022년01월01일 ~ 2026년 12월31일
지원형태	직접수행
지원조건	국비 50%, 도비 15%, 시비 35%
시행주체	여성가족과

사업명	공동육아나눔터 운영지원
사업내용	지역사회 주민이 함께하는 품앗이 돌봄 공동체인 공동육아나눔터 운영 지원
사업기간	2022년01월01일 ~ 2026년 12월31일
지원형태	민간보조
지원조건	국비 50%, 도비 15%, 시비 35%
시행주체	여성가족과

사업명	여성보호시설 상담소운영 지원
사업내용	민간상담소 운영비 지원
사업기간	2022년01월01일 ~ 2026년 12월31일
지원형태	직접수행
지원조건	기금 50%, 도비 25%, 시비 25%
시행주체	여성가족과

사업명	여성보호시설 상담원 인건비 지원
사업내용	성폭력 전문 상담원 인건비 지원
사업기간	2022년01월01일 ~ 2026년 12월31일
지원형태	민간보조
지원조건	시비 100%
시행주체	여성가족과

사업명	여성폭력 관련시설 종사자 처우개선
사업내용	성폭력 및 가정폭력 피해 상담소 종사자 처우개선 지원
사업기간	2022년01월01일 ~ 2026년 12월31일
지원형태	민간보조
지원조건	도비 20 %, 시비 80%
시행주체	여성가족과

사업명	여성폭력 관련시설 종사자 수당
사업내용	가계보조수당, 명절격려수당
사업기간	2022년01월01일 ~ 2026년 12월31일
지원형태	직접수행
지원조건	도비 30%, 시비 30%
시행주체	여성가족과

사업명	성매매·여성폭력 근절지원
사업내용	성매매·여성폭력 근절사업
사업기간	2022년01월01일 ~ 2026년 12월31일
지원형태	민간보조
지원조건	도비 30%, 시비 70%
시행주체	여성가족과

사업명	성폭력 피해자 치료·회복 프로그램 운영 지원
사업내용	성폭력 피해자에 대하여 심리적 안정을 위한 전문상담, 심신 회복을 위한 정신 및 심리치료 등을 내용으로 하는 치료·회복 프로그램을 운영
사업기간	2022년01월01일 ~ 2026년12월31일
지원형태	민간보조
지원조건	기금 70%, 도비 15%, 시비 15%
시행주체	여성가족과

사업명	성폭력피해자 의료비, 간병비 지원
사업내용	성폭력 피해자 의료비 및 간병비 지원
사업기간	2022년01월01일 ~ 2026년12월31일
지원형태	직접수행
지원조건	기금 70%, 도비 30%
시행주체	여성가족과

사업명	가정폭력피해자 치료회복 프로그램 및 의료비 지원
사업내용	가정폭력 피해자 의료비 지원 및 가정폭력상담소 종사자 교육
사업기간	2022년01월01일 ~ 2026년12월31일
지원형태	민간보조
지원조건	기금 68%, 도비 16%, 시비 16%
시행주체	여성가족과

사업명	폭력피해자 긴급피난처 운영 지원
사업내용	사업대상: 가정폭력, 성폭력, 성매매 피해여성, 학대받는 여성 및 동반 자녀 사업내용: 폭력피해여성 및 동반자녀에 대한 보호
사업기간	2022년01월01일 ~ 2026년12월31일
지원형태	민간보조
지원조건	도비 30%, 시비 70%
시행주체	여성가족과

사업명	여성폭력방지 지역연대 활성화 사업
사업내용	여성폭력시설종사자 역량강화, 지역연대 운영
사업기간	2022년01월01일 ~ 2026년12월31일
지원형태	민간보조
지원조건	도비 30%, 시비 70%
시행주체	여성가족과

사업명	여성 1인 가구 안심홈세트 지원
사업내용	여성 1인가구의 불안감 해소와 안전한 주거환경을 보장하기 위한 여성 안심홈세트(3종) 지원
사업기간	2022년01월01일 ~ 2026년12월31일
지원형태	직접수행
지원조건	도비 30%, 시비 70%
시행주체	여성가족과

사업명	여성회관 운영
사업내용	여성회관 프로그램 및 도 강사파견사업 운영, 시설관리
사업기간	2022년01월01일 ~ 2026년12월31일
지원형태	직접수행
지원조건	시비 100%
시행주체	여성가족과

단위사업

보육서비스 질 향상

□ 목적 및 주요내용

○ 목적

- 맞춤형 보육환경 조성으로 보육 품질 향상

○ 주요내용

- 영·유아 보육비용 등 지원
(영·유아 보육료, 가정양육수당)
- 보육서비스 향상 위한 어린이집 운영비 지원
(인건비 지원, 어린이집 기능보강사업, 운영비)
- 보육교직원 전문성 제고 및 처우개선
(종사자 행사 지원, 보육교직원 처우 개선, 장기근속수당 지원, 보수교육)
- 장난감은행 운영
- 국공립 어린이집 확충

□ 관련 예산사업 내역

(단위:개, 천원)

사업명	회계구분	'20결산	'21예산	'22예산	비고 (세부사업수)
보육서비스 질 향상	일반회계	33,773,182	34,872,032	33,842,980	28
보육교직원 인건비 지원		5,053,732	5,249,522	5,638,943	
어린이집 보육교직원 처우개선		400,440	527,900	406,000	
어린이집 취사원 인건비 지원		224,390	303,400	262,020	
어린이집 운영지원(교재교구비)		39,762	43,192	46,484	
어린이집 운영지원(차량운영비)		172,974	200,000	169,932	
어린이집 운영지원(놀이준소재 법인어린이집)		8,000	8,028	8,280	
어린이집 교원 보수교육비 지원		4,840	8,400	8,480	
영유아보육료 지원		10,777,320	11,099,207	9,858,189	
3~5세 누리과정		7,495,668	6,756,804	7,511,355	
가정양육수당 지원		1,809,215	2,210,000	1,200,156	
시간제 보육서비스 제공 지원		38,675	47,600	143,708	
방과후 보육료		0	980	980	
민간어린이집 지원(난방연료비)		29,440	42,000	32,400	
어린이집 영아반 운영활성화 지원		155,460	193,680	178,560	
어린이집 안전보험료 지원		20,419	20,420	18,390	
부모모니터링단 운영		30	8,064	5,100	
어린이집 환경개선		36,000	49,000	36,000	

사업명	회계구분	'20결산	'21예산	'22예산	비고 (세부사업수)
보육시설 확충		373,637	432,400	417,000	
보육교직원 처우개선 지원		2,934,279	3,774,040	3,765,052	
공공형어린이집 운영비 (전환사업)		1,276,605	1,452,200	1,115,496	
공공형어린이집 보육품질 지원		93,830	110,760	103,320	
어린이집 부모부담 보육 료 지원		279,984	291,755	291,755	
공공형·평가제 어린이집 장기근속수당 지원		51,840	64,200	64,200	
어린이집 운영 지원(자 체)		1,092,926	1,449,580	1,392,180	
보육교직원 역량 강화		30,000	25,000	25,000	
장난감은행 운영		33,716	43,900	45,000	
국공립어린이집 확충		1,340,000	460,000	120,000	
영아수당 지원		0	0	979,000	

□ 관련 예산사업 개요

사업명	보육교직원 인건비 지원
사업내용	보육시설 종사자 인건비 지원(국공립, 사회복지법인 등 정부지원 어린이집)
사업기간	2022년01월01일 ~ 2026년12월31일
지원형태	민간보조
지원조건	국비 50%, 도비 25%, 시비 25%
시행주체	여성가족과

사업명	어린이집 보육교직원 처우개선
사업내용	보육 종사자 처우개선
사업기간	2022년01월01일 ~ 2026년12월31일
지원형태	직접수행
지원조건	도비 20%, 시비 80%
시행주체	여성가족과

사업명	어린이집 취사원 인건비 지원
사업내용	취사원 인건비 지원(평가인증 330천원/월, 공공형 450천원/월) 민간, 가정어린이집으로 취사원 임명 보고 된 어린이집
사업기간	2022년01월01일 ~ 2026년12월31일
지원형태	민간보조
지원조건	도비 20%, 시비 80%
시행주체	여성가족과

사업명	어린이집 운영지원(교재교구비)
사업내용	지원대상에 적합한 어린이집에 교재교구비 지원 작년 12월말 현재 설치운영중인 어린이집 중 지원시점현재 평가인증이 유효하거나 평가제 B등급 이상 개소당 평균 100만원/년
사업기간	2022년01월01일 ~ 2026년12월31일
지원형태	직접수행
지원조건	국비 50%, 도비 25%, 시비 25%
시행주체	여성가족과

사업명	어린이집 운영지원(차량운영비)
사업내용	정부지원 장애아전문 어린이집, 농어촌소재 어린이집 차량운영비 지원 어린이 통학버스로 신고하고, 실제로 통학차량으로 운영하는 차량당 연 240만원 지원(반기별 분할지원)
사업기간	2022년01월01일 ~ 2026년12월31일
지원형태	민간보조
지원조건	국비 50%, 도비 25%, 시비 25%
시행주체	여성가족과

사업명	어린이집 운영지원(농어촌소재 법인어린이집)
사업내용	농어촌소재 사회복지법인 어린이집에 대한 냉난방비, 급간식비, 교재교구비, 공과금, 차량운영비, 교직원 인건비 등의 운영비 일부 지원
사업기간	2022년01월01일 ~ 2026년12월31일
지원형태	민간보조
지원조건	국비 50%, 도비 25%, 시비 25%
시행주체	여성가족과

사업명	어린이집 교원 보수교육비 지원
사업내용	영유아보육법에 따라 만 2년, 만 1년마다 의무적으로 이수하여야 하는 원장 및 보육교사의 보수교육 비용 지원(일반직무교육 1인당 8만원, 승급교육 1인당 14만원)
사업기간	2022년01월01일 ~ 2026년12월31일
지원형태	직접수행
지원조건	국비 50%, 도비 25%, 시비 25%
시행주체	여성가족과

사업명	영유아보육료 지원
사업내용	영유아보육법10조에 의한 어린이집을 이용하는 영유아 보육료 지원
사업기간	2022년01월01일 ~ 2026년12월31일
지원형태	민간보조
지원조건	국비 65%, 도비 17.5%, 시비 17.5%
시행주체	여성가족과

사업명	3~5세 누리과정
사업내용	만 3~5세 누리과정 보조금 지원
사업기간	2022년01월01일 ~ 2026년12월31일
지원형태	직접수행
지원조건	도비 100%
시행주체	여성가족과

사업명	가정양육수당 지원
사업내용	어린이집을 이용하지 않는 아동 양육수당 지급(만86개월미만) 아동 1인당- (가정양육수당)12개월 미만: 200천원, 12~23개월: 150천원, 24개월~86개월미만: 100천원 지원/(농어촌양육수당)12개월 미만: 200천원, 12~23개월: 177천원, 24~35개월: 156천원, 36~47개월: 129천원, 48개월~86개월미만: 100천원 지원/(장애아동양육수당) 36개월 미만: 200천원, 36개월~86개월미만: 100천원지원
사업기간	2022년01월01일 ~ 2026년12월31일
지원형태	직접수행
지원조건	국비 65%, 도비 17.5%, 시비 17.5%
시행주체	여성가족과

사업명	시간제 보육서비스 제공 지원
사업내용	가정양육시에도 지정된 제공기관에서 보육서비스 이용 지원 월 80시간 보육서비스 제공(보육료 시간당 4,000원)
사업기간	2022년01월01일 ~ 2026년12월31일
지원형태	민간보조
지원조건	국비 50%, 도비 25%, 시비 25%
시행주체	여성가족과

사업명	방과후 보육료
사업내용	비장애아 방과후 보육료 지원
사업기간	2022년01월01일 ~ 2026년12월31일
지원형태	직접수행
지원조건	도비 75%, 시비 25%
시행주체	여성가족과

사업명	민간어린이집 지원(난방연료비)
사업내용	민간보육시설 난방연료비(평가등급 A~C등급인 정부미지원 어린이집)
사업기간	2022년01월01일 ~ 2026년12월31일
지원형태	민간보조
지원조건	도비 30%, 시비 70%
시행주체	여성가족과

사업명	어린이집 영아반 운영활성화 지원
사업내용	정부미지원 어린이집 0~2세반(0세반, 0~1세 혼합반, 1세반, 1~2세 혼합반, 2세반) 운영비 지원
사업기간	2022년01월01일 ~ 2026년12월31일
지원형태	민간보조
지원조건	도비 30%, 시비 70%
시행주체	여성가족과

사업명	어린이집 안전보험료 지원
사업내용	어린이집 영유아 상해 및 배상보험 공제상품 가입
사업기간	2022년01월01일 ~ 2026년12월31일
지원형태	직접수행
지원조건	도비 50%, 시비 50%
시행주체	여성가족과

사업명	부모 모니터링단 운영
사업내용	아이사랑 부모 모니터링단 활동비 지급
사업기간	2022년01월01일 ~ 2026년12월31일
지원형태	직접수행
지원조건	국비 50%, 도비 25%, 시비 25%
시행주체	여성가족과

사업명	어린이집 환경개선
사업내용	개보수·장비비 지원
사업기간	2022년01월01일 ~ 2026년12월31일
지원형태	직접수행
지원조건	국비 50%, 도비 25%, 시비 25%
시행주체	여성가족과

사업명	보육시설 확충
사업내용	국공립 및 민간, 가정 보육시설 개보수
사업기간	2022년01월01일 ~ 2026년12월31일
지원형태	직접수행
지원조건	시비 100%
시행주체	여성가족과

사업명	보육교직원 처우개선 지원
사업내용	어린이집에 근무하는 보육교직원의 처우개선을 위한 사업비 지원
사업기간	2022년01월01일 ~ 2026년12월31일
지원형태	민간보조
지원조건	국비 50%, 도비 25%, 시비 25%
시행주체	여성가족과

사업명	공공형어린이집 운영비(전환사업)
사업내용	공공형 어린이집 운영비(교사인건비, 유아반운영비, 교육환경개선비)
사업기간	2022년01월01일 ~ 2026년12월31일
지원형태	민간보조
지원조건	도비 75%, 시비 25%
시행주체	여성가족과

사업명	공공형어린이집 보육품질 지원
사업내용	공공형어린이집의 보육품질 유지를 위한 지원(만3~5세 유아반 운영비 지원: 아동(현원)당 10,000원)
사업기간	2022년01월01일 ~ 2026년 12월31일
지원형태	민간보조
지원조건	도비 30%, 시비 70%
시행주체	여성가족과

사업명	어린이집 부모부담 보육료 지원
사업내용	지원대상: 도내 정부미지원 어린이집 이용 만 3~5세 법정저소득층 아동 지원제외: 정부지원 어린이집 인건비를 지원받는 국공립, 사회복지법인, 법인단체 등, 영아전담, 장애아 전문 어린이집과 공공기관 또는 고용보험기금으로부터 운영비를 지원받는 직장어린이집, 공공형어린이집 지원단가: 보육료 수납한도액과 정부지원 보육료의 차액 전액 지원 지원시기: 2018년 7월부터
사업기간	2022년01월01일 ~ 2026년 12월31일
지원형태	직접수행
지원조건	도비 20%, 시비 80%
시행주체	여성가족과

사업명	공공형·평가제 어린이집 장기근속수당 지원
사업내용	공공형, 평가인증 민간 및 가정어린이집 보육교사 장기근속수당 지원(3년이상 3만원, 5년이상 5만원)
사업기간	2022년01월01일 ~ 2026년 12월31일
지원형태	직접수행
지원조건	시비 100%
시행주체	여성가족과

사업명	어린이집 운영 지원(자체)
사업내용	일반수용비, 동 지역 보육시설 차량운영비, 동지역 보육교사 특별근무수당, 보육교사 업무연찬회 경비 지원, 평가인증 참여 어린이집 수수료 지원, 정부지원어린이집 난방비 지원, 방역비 및 교재교구비 지원, 평가인증 어린이집 취사부 인건비 지원, 동지역 정비지원어린이집 인건비 지원, 공공형어린이집 운영 활성화비 지원
사업기간	2022년01월01일 ~ 2026년 12월31일
지원형태	민간보조
지원조건	시비 100%
시행주체	여성가족과

사업명	보육교직원 역량 강화
사업내용	체육대회, 소양교육, 연찬회 등(외래강사료, 교재 제작) 행사경비 지원
사업기간	2022년01월01일 ~ 2026년 12월31일
지원형태	직접수행
지원조건	시비 100%
시행주체	사천시(여성가족과)/사천시어린이집연합회

사업명	장난감은행 운영
사업내용	장난감은행 운영
사업기간	2022년01월01일 ~ 2026년 12월31일
지원형태	직접수행
지원조건	시비 100%
시행주체	여성가족과

사업명	국공립어린이집 확충
사업내용	관리동어린이집 8개소 국공립전환: 개소당 110백만원 지원 민간어린이집 10개소 국공립전환-장기임차: 개소당 210백만원 지원
사업기간	2022년01월01일 ~ 2026년 12월31일
지원형태	직접수행
지원조건	국비 50%, 도비 25%, 시비 25%
시행주체	여성가족과

사업명	영아수당 지원
사업내용	어린이집을 이용하지 않는 만 0~1세 아동 영아수당 지급(24개월간 지급)
사업기간	2022년01월01일 ~ 2026년 12월31일
지원형태	직접수행
지원조건	국비 65%, 도비 17.5%, 시비 17.5%
시행주체	여성가족과

단위사업

아동건전육성

□ 목적 및 주요내용

○ 목적

- 꿈과 희망이 있는 아동 복지 구현

○ 주요내용

- 요보호아동 건전육성 및 자립지원
(가난대물림 차단, 결식아동 급식비 지원, 아동발달지원 계좌사업, 입양아동 양육수당, 가정위탁아동 양육수당, 퇴소아동 자립정착금 지원)
- 아동복지시설 운영비 지원
(아동양육시설, 지역아동센터, 공동생활가정)
- 어린이날 행사 개최
- 드림스타트 사업 추진
- 아동학대 조사 공공화 사업 추진

□ 관련 예산사업 내역

(단위:개, 천원)

사업명	회계구분	'20결산	'21예산	'22예산	비고 (세부사업수)
아동건전육성	일반회계	9,404,345	9,580,248	10,200,430	37
보호대상아동 자립지원		22,599	22,480	34,200	
가정위탁아동 지원		51,360	191,400	259,000	
아동발달지원계좌 자치단체경상보조		67,845	79,422	78,868	
퇴소아동 자립정착금 지원		25,000	45,000	45,000	
입양아동가족지원		40,650	46,600	46,600	
입양축하금 지원		0	1,000	1,000	
요보호아동위문		440	410	550	
요보호아동 그룹홈 운영		256,239	267,489	292,257	
지역아동보호전문기관 운영		105,152	105,152	285,404	
아동복지교사 파견지원		104,701	121,246	145,859	
아동복지교사 파견지원 (자체)		4,560	4,820	22,700	
지역아동센터 운영비 지원		505,080	505,080	579,480	
지역아동센터 종사자 수당		43,800	44,200	44,200	
지역아동센터 냉난방비 지원		10,900	10,900	10,900	
지역아동센터 환경개선 지원		39,897	43,170	10,000	
아동복지시설 운영비		375,814	435,151	446,227	
아동복지시설 종사자수당		41,300	41,600	59,800	

사업명	회계구분	'20결산	'21예산	'22예산	비고 (세부사업수)
아동수당 지원 사업		6,306,400	6,334,950	6,011,500	
아동급식비 지원		1,142,152	930,550	1,193,256	
아동수당 사업추진비 (운영비)		3,000	3,000	3,000	
아동급식비 지원(자체)		7,769	7,500	9,500	
아동위원활동비		8,640	10,200	10,000	
아동복지증진		44,213	70,700	102,200	
어린이날 행사 지원사업		0	0	5,800	
취약계층 아동통합서비스 지원사업		109,026	156,520	192,550	
지역아동보호전문기관 운 영(도비보조사업)		13,108	13,108	11,852	
보호종료아동 자립수당 지급		42,300	54,000	50,400	
지역아동센터 추가운영비 지원(도비보조사업)		32,400	32,400	32,400	
입양·가정위탁 아동 심 리치료 지원		0	2,200	2,200	
다함께 돌봄센터 지원(운 영비)		0	0	7,200	
다함께 돌봄센터 지원(인 건비)		0	0	106,080	
우리 마을 아이돌봄센터 운영 지원		0	0	52,000	
지역아동보호전문기관 심 리치료 인력 운영		0	0	4,667	
아동보호전담요원 사업		0	0	8,000	
전문가정위탁아동 지원		0	0	12,000	
아동학대 대응지원 사업		0	0	13,780	
아동학대조사 녹취록 작 성 장비 지원 사업		0	0	10,000	

□ 관련 예산사업 개요

사업명	보호대상아동 자립지원
사업내용	가정보호아동 부식비·제수비 지원, 보호아동 1인 1자격갖기사업, 빈곤아동 방학중 학원수강료 지원 무주택 빈곤아동 월세비 지원
사업기간	2022년01월01일 ~ 2026년12월31일
지원형태	직접수행
지원조건	도비 30%, 시비 70%
시행주체	여성가족과

사업명	가정위탁아동 지원
사업내용	가정위탁아동 양육보조금 지원(만7세미만 300천원, 만13세미만 400만원, 만13세이상 500천원) 아동용품 구입비 지원: 신규보호결정 아동에 1,000천원 지급
사업기간	2022년01월01일 ~ 2026년12월31일
지원형태	직접수행
지원조건	시비 100%
시행주체	여성가족과

사업명	아동발달지원계좌 자치단체경상보조
사업내용	보호아동(보호자, 후원자 등)이 월 5만원 이내 적립하면 국가가 1:1매칭펀드로 월 5만원 이내에서 지원
사업기간	2022년01월01일 ~ 2026년12월31일
지원형태	직접수행
지원조건	국비 70%, 도비 15%, 시비 15%
시행주체	여성가족과

사업명	퇴소아동 자립정착금 지원
사업내용	아동양육시설 퇴소아동이 사회에 적응하기 위한 자립정착금 지원
사업기간	2022년01월01일 ~ 2026년12월31일
지원형태	직접수행
지원조건	도비 10%, 시비 90%
시행주체	여성가족과

사업명	입양아동가족지원
사업내용	입양아동 양육 수당 지원
사업기간	2022년01월01일 ~ 2026년12월31일
지원형태	직접수행
지원조건	국비 70%, 도비 2%, 시비 28%
시행주체	여성가족과

사업명	입양축하금 지원
사업내용	입양가정에 입양축하금 지원(입양신고일 1년 전부터 도내 주민등록을 두고 지원 신청일 현재까지 계속하여 도내 실제 거주하는 양친)
사업기간	2022년01월01일 ~ 2026년12월31일
지원형태	직접수행
지원조건	도비 30%, 시비 70%
시행주체	여성가족과

사업명	요보호아동위문
사업내용	요보호아동 중 초·중·고·대학교 입학자 위문
사업기간	2022년01월01일 ~ 2026년12월31일
지원형태	직접수행
지원조건	도비 100%
시행주체	여성가족과

사업명	요보호아동 그룹홈 운영
사업내용	종사자 인건비 및 운영비 지원
사업기간	2022년01월01일 ~ 2026년12월31일
지원형태	직접수행
지원조건	국비 40%, 도비 24%, 시비 36%
시행주체	여성가족과

사업명	지역아동보호전문기관 운영
사업내용	지역아동보호전문기관 운영비 지원
사업기간	2022년01월01일 ~ 2026년12월31일
지원형태	민간보조
지원조건	국비 50%, 도비 15%, 시비 35%
시행주체	여성가족과

사업명	아동복지교사 파견지원
사업내용	아동복지교사 인건비 지원
사업기간	2022년01월01일 ~ 2026년12월31일
지원형태	직접수행
지원조건	국비 50%, 도비 20%, 시비 30%
시행주체	여성가족과

사업명	아동복지교사 파견지원(자체)
사업내용	아동복지교사 대한 제수당 및 여비 등 지급
사업기간	2022년01월01일 ~ 2026년12월31일
지원형태	직접수행
지원조건	시비 100%
시행주체	여성가족과

사업명	지역아동센터 운영비 지원
사업내용	지역아동센터 시설 운영비 및 인건비 지원(2021년 기준 10인이상 19인 이하 동지역 연 63,600천원, 읍면지역 연 65,640천원, 20인이상 29인이하 동지역 연 67,200천원, 읍면지역 69,240천원, 30인이상 연 94,200천원 정원기준별 차등지원)
사업기간	2022년01월01일 ~ 2026년12월31일
지원형태	민간보조
지원조건	국비 50%, 도비 20%, 시비 30%
시행주체	여성가족과

사업명	지역아동센터 종사자 수당
사업내용	가계보조수당 200천원/인, 월, 명절수당(설/추석) 100천원/인, 1회(지역아동센터 운영비 지원대상 종사자 중 시설장은 매월 초일 기준 24개월 이상 종사자, 생활복지사는 매월 초일 기준 12개월 이상 종사자)
사업기간	2022년01월01일 ~ 2026년12월31일
지원형태	민간보조
지원조건	도비 30%, 시비 70%
시행주체	여성가족과

사업명	지역아동센터 냉난방비 지원
사업내용	지역아동센터 냉·난방비 지원(지역아동센터 규모 및 이용아동 수에 따라 차등 지원)
사업기간	2022년01월01일 ~ 2026년12월31일
지원형태	민간보조
지원조건	도비 30%, 시비 70%
시행주체	여성가족과

사업명	지역아동센터 환경개선 지원
사업내용	돌봄환경 개선을 위한 내부 리모델링비 지원
사업기간	2022년01월01일 ~ 2026년12월31일
지원형태	민간보조
지원조건	국비 50%, 도비 20%, 시비 30%
시행주체	여성가족과

사업명	아동복지시설 운영비
사업내용	아동양육시설(신애원) 종사자 인건비 및 시설운영비 지원
사업기간	2022년01월01일 ~ 2026년12월31일
지원형태	민간보조
지원조건	시비 100%
시행주체	여성가족과

사업명	아동복지시설 종사자수당
사업내용	아동양육시설, 그룹홈 종사자에 대해 가계보조수당 및 격려수당 지원가계보조수당: 200천원/인, 월, 격려수당: 100천원/세대, 연2회(설, 추석)
사업기간	2022년01월01일 ~ 2026년12월31일
지원형태	민간보조
지원조건	도비 30%, 시비 70%
시행주체	여성가족과

사업명	아동수당 지원 사업
사업내용	수급아동 1인당 매월 25일(토, 일, 공휴일인 경우 그 전일에 지급)월 10만원 계좌입금을 통한 현금 지급
사업기간	2022년01월01일 ~ 2026년12월31일
지원형태	직접수행
지원조건	국비 70%, 도비 9%, 시비 21%
시행주체	여성가족과

사업명	아동급식비 지원
사업내용	학기중, 방학중, 공휴일 아동급식비 지원(1인 1일 6,000원)
사업기간	2022년01월01일 ~ 2026년12월31일
지원형태	직접수행
지원조건	방학중: 도비 10%, 시비 90%, 학기중토공휴일: 도비 100%
시행주체	여성가족과

사업명	아동수당 사업추진비(운영비)
사업내용	아동수당 사업추진에 따른 운영비 등
사업기간	2022년01월01일 ~ 2026년12월31일
지원형태	직접수행
지원조건	국비 70%, 도비 9%, 시비 21%
시행주체	여성가족과

사업명	아동급식비 지원(자체)
사업내용	지역아동센터 출결카드 수수료 및 문자 수수료, 단체급식소(지역아동센터) 조리도구 등 구입비 지원
사업기간	2022년01월01일 ~ 2026년 12월31일
지원형태	직접수행
지원조건	시비 100%
시행주체	여성가족과

사업명	아동위원활동비
사업내용	활동수당 200천원/인,년
사업기간	2022년01월01일 ~ 2026년 12월31일
지원형태	직접수행
지원조건	도비 20%, 시비 80%
시행주체	여성가족과

사업명	아동복지증진
사업내용	어린이날 행사비 지원, 아동위원회 활동비 지원, 각종 어린이 관련 행사 참석 경비 지원, 어린이놀이터 교체 및 보수, 취약계층아동 체험행사 지원, 지역아동센터 급식종사자 인건비 지원, 지역아동센터 연합회 발표회 지원
사업기간	2022년01월01일 ~ 2026년 12월31일
지원형태	직접수행
지원조건	시비 100%
시행주체	여성가족과

사업명	어린이날 행사 지원사업
사업내용	아동위원 어린이날 행사비 지원
사업기간	2022년01월01일 ~ 2026년 12월31일
지원형태	직접수행
지원조건	시비 100%
시행주체	여성가족과

사업명	취약계층 아동통합서비스 지원사업
사업내용	지역내 취약계층 아동 및 가정 지원(드림스타트 아동 프로그램 운영비)
사업기간	2022년01월01일 ~ 2026년 12월31일
지원형태	직접수행
지원조건	국비 80%, 도비 5%, 시비 15%
시행주체	여성가족과

사업명	지역아동보호전문기관 운영(도비보조사업)
사업내용	지역아동보호전문기관 운영비 지원(종사자 인건비)
사업기간	2022년01월01일 ~ 2026년 12월31일
지원형태	민간보조
지원조건	도비 30%, 시비 70%
시행주체	사천시(여성가족과)/지역아동보호전문기관

사업명	보호종료아동 자립수당 지급
사업내용	월 30만원 보호종료아동 자립수당 지급(2017년 5월 이후 아동양육시설, 공동생활가정, 가정보호위탁 보호종료 아동(만18세 이후 만기 또는 연장 보호종료) 중 과거 2년 이상 보호를 받은 아동)
사업기간	2022년01월01일 ~ 2026년 12월31일
지원형태	직접수행
지원조건	국비 80%, 도비 6%, 시비 14%
시행주체	여성가족과

사업명	지역아동센터 추가운영비 지원(도비보조사업)
사업내용	지역아동센터 운영비 지원
사업기간	2022년01월01일 ~ 2026년 12월31일
지원형태	민간보조
지원조건	도비 20%, 시비 80%
시행주체	여성가족과

사업명	입양·가정위탁 아동 심리치료 지원
사업내용	1인당 월 200천원 이내의 심리정서치료비, 최초 1회에 한해 200천원 이내의 검사비, 1인당 월 20천원 이내의 교통비 지원(아동복지법 시행령 제14조 및 아동복지사업안내 상의 국내입양, 가정위탁보호 아동으로 결정된 만18세 미만의 아동(단 18세 이상이라도 고등학교 재학중인 아동과 연장보호 아동도 포함)
사업기간	2022년01월01일 ~ 2026년 12월31일
지원형태	직접수행
지원조건	국비 70%, 도비 15%, 시비 15%
시행주체	여성가족과

사업명	다함께 돌봄센터 지원(운영비)
사업내용	다함께 돌봄센터 운영비 지원
사업기간	2022년01월01일 ~ 2026년 12월31일
지원형태	직접수행
지원조건	국비 50%, 도비 25%, 시비 25%
시행주체	여성가족과

사업명	다함께 돌봄센터 지원(인건비)
사업내용	다함께 돌봄센터 운영비 지원
사업기간	2022년01월01일 ~ 2026년 12월31일
지원형태	직접수행
지원조건	국비 50%, 도비 25%, 시비 25%
시행주체	여성가족과

사업명	우리 마을 아이돌봄센터 운영 지원
사업내용	초등 돌봄 서비스 제공, 초등 방과후 프로그램 운영(경상남도 공모사업 선정)
사업기간	2022년01월01일 ~ 2026년 12월31일
지원형태	민간보조
지원조건	도비 50%, 시비 50%
시행주체	여성가족과

사업명	지역아동보호전문기관 심리치료 인력 운영
사업내용	심리치료 프로그램 운영 심리치료사 인건비 지원
사업기간	2022년01월01일 ~ 2026년 12월31일
지원형태	민간보조
지원조건	국비 50%, 도비 15%, 시비 35%
시행주체	여성가족과

사업명	아동보호전담요원 사업
사업내용	보호대상아동에 대한 발굴 및 필요한 보호조치 실시 보호종료아동의 모니터링 및 자립지원
사업기간	2022년01월01일 ~ 2026년 12월31일
지원형태	직접수행
지원조건	국비 80%, 도비 5%, 시비 15%
시행주체	여성가족과

사업명	전문가정위탁아동 지원
사업내용	학대피해아동, 2세이하 영아, 경계선지능 아동에게 전문가정위탁 보호
사업기간	2022년01월01일 ~ 2026년 12월31일
지원형태	직접수행
지원조건	도비 20%, 시비 80%
시행주체	여성가족과

사업명	아동학대 대응지원 사업
사업내용	아동학대 24시간 신고접수 처리 및 사후관리 분리보호아동 응급조치 처리 및 지원
사업기간	2022년01월01일 ~ 2026년 12월31일
지원형태	직접수행
지원조건	시비 100%
시행주체	여성가족과

사업명	아동학대조사 녹취록 작성 장비 지원 사업
사업내용	녹취록 작성 장비 지원
사업기간	2022년01월01일 ~ 2022년 12월31일
지원형태	직접수행
지원조건	국비 50%, 시비 50%
시행주체	여성가족과

단위사업

청소년 건전육성

□ 목적 및 주요내용

○ 목적

- 꿈과 희망이 있는 청소년복지 구현

○ 주요내용

- 청소년 유해환경 정화 및 안전한 성장환경 조성
- 읍면동 청소년지도위원 운영활성화 지원
- 청소년 행사 개최
(청소년 어울림마당, 문화행사, 댄스가요 경연대회 개최)
- 청소년 휴카페 운영 및 바리스타 자격증 취득과정 운영
- 청소년 방과후 아카데미 운영
- 청소년상담복지센터 운영
- 청소년동반자프로그램 운영
- 청소년지원센터 꿈드림 운영(학교밖 청소년 지원)
- 경상남도 청소년성문화센터 운영

□ 관련 예산사업 내역

(단위:개, 천원)

사업명	회계구분	'20결산	'21예산	'22예산	비고 (세부사업수)
청소년 건전육성	일반회계	2,180,401	2,358,512	2,548,122	24
청소년 건전육성 지원		8,402	8,000	67,000	
청소년 건강지원		32,932	38,340	44,172	
청소년 보호단속 지원사업		1,600	3,100	3,100	
청소년보호사업		14,000	16,800	15,400	
청소년지도위원 활동비 지원		7,800	8,400	8,400	
청소년시설 관리		1,207,595	6,600	7,600	
청소년 댄스가요대회		0	0	7,000	
청소년 상담복지센터 운영		90,000	90,000	90,000	
청소년지도사 배치지원		51,480	51,936	52,560	
청소년유해환경 감시단 지원		3,166	2,834	2,834	
지역사회 청소년 안전망 구축(지원)		102,320	102,320	104,170	
청소년공부방운영지원		19,538	10,000	10,000	
청소년 동반자 프로그램 운영		102,740	102,740	104,820	
학교 밖 청소년 지원		89,236	89,236	90,037	
청소년 특별지원		1,400	3,290	3,200	
청소년 성문화센터 운영		167,726	167,726	168,381	
청소년 동아리 지원		20,000	20,000	20,000	
청소년어울림마당 지원		24,000	24,000	24,000	
지역청소년 참여기구 운영		2,800	2,800	2,800	

사업명	회계구분	'20결산	'21예산	'22예산	비고 (세부사업수)
청소년방과후아카데미 운영		159,496	172,322	174,512	
학교폭력 예방프로그램 운영		61,120	61,120	62,388	
지역청소년 참여기구 운영(청소년수련시설 운영)		2,000	2,000	2,000	
학교 밖 청소년 지원(급식지원)		11,050	11,050	9,468	
사천시 복지청소년재단 지원		0	1,363,898	1,474,280	

□ 관련 예산사업 개요

사업명	청소년 건전육성 지원
사업내용	청소년 문화행사 경비 지원, 청소년 어울림한마당 행사비 지원, 청소년단체 행사비 지원
사업기간	2022년01월01일 ~ 2026년12월31일
지원형태	직접수행
지원조건	시비 100%
시행주체	여성가족과

사업명	청소년 건강지원
사업내용	사천시 관내 저소득층 여성청소년을 위한 위생용품(바우처) 지원
사업기간	2022년01월01일 ~ 2026년12월31일
지원형태	직접수행
지원조건	국비 50%, 도비 25%, 시비 25%
시행주체	여성가족과

사업명	청소년 보호단속 지원사업
사업내용	청소년 유해환경 지도·선도 활동비
사업기간	2022년01월01일 ~ 2026년12월31일
지원형태	직접수행
지원조건	도비 32%, 시비 68%
시행주체	여성가족과

사업명	청소년보호사업
사업내용	청소년 유해환경 신고자 포상금, 청소년 비행예방 선도활동비, 청소년유해환경 감시단 활동비, 청소년지도위원 활동 물품구입 지원
사업기간	2022년01월01일 ~ 2026년 12월31일
지원형태	직접수행
지원조건	시비 100%
시행주체	여성가족과

사업명	청소년지도위원 활동비 지원
사업내용	청소년지도위원 활동비 지원
사업기간	2022년01월01일 ~ 2026년 12월31일
지원형태	직접수행
지원조건	도비 30%, 시비 70%
시행주체	여성가족과

사업명	청소년시설 관리
사업내용	청소년쉼터 관리
사업기간	2022년01월01일 ~ 2026년 12월31일
지원형태	직접수행
지원조건	시비 100%
시행주체	여성가족과

사업명	청소년 댄스가요대회
사업내용	참가자 가요·댄스 경연, 초청공연
사업기간	2022년01월01일 ~ 2026년 12월31일
지원형태	직접수행
지원조건	시비 100%
시행주체	여성가족과

사업명	청소년 상담복지센터 운영
사업내용	청소년종합지원센터 운영
사업기간	2022년01월01일 ~ 2026년 12월31일
지원형태	직접수행
지원조건	도비 10%, 시비 90%
시행주체	여성가족과

사업명	청소년지도사 배치지원
사업내용	청소년수련관 및 청소년문화의 집 청소년지도사 배치
사업기간	2022년01월01일 ~ 2026년 12월31일
지원형태	직접수행
지원조건	기금 50%, 시비 50%
시행주체	여성가족과

사업명	청소년 유해환경 감시단 지원
사업내용	청소년 유해환경 감시단 운영 지원
사업기간	2022년01월01일 ~ 2026년 12월31일
지원형태	직접수행
지원조건	국비 50%, 도비 50%
시행주체	여성가족과

사업명	지역사회 청소년 안전망구축(지원)
사업내용	지역사회 청소년 안전망 운영 지원
사업기간	2022년01월01일 ~ 2026년 12월31일
지원형태	직접수행
지원조건	기금 50%, 시비 50%
시행주체	여성가족과

사업명	청소년공부방 운영지원
사업내용	청소년 공부방 운영비 지원
사업기간	2022년01월01일 ~ 2026년 12월31일
지원형태	직접수행
지원조건	시비 100%
시행주체	여성가족과

사업명	청소년 동반자 프로그램 운영
사업내용	청소년 동반자 프로그램 운영비
사업기간	2022년01월01일 ~ 2026년 12월31일
지원형태	직접수행
지원조건	국비 50%, 도비 25%, 시비 25%
시행주체	여성가족과

사업명	학교 밖 청소년 지원
사업내용	학교 밖 청소년에 대한 사회적 인식개선 및 학교 밖 청소년에 대한 상담, 교육, 직업체험, 취업 및 자립지원
사업기간	2022년01월01일 ~ 2026년12월31일
지원형태	직접수행
지원조건	국비 70%, 시비 30%
시행주체	여성가족과

사업명	청소년 특별지원
사업내용	위기청소년에게 생활, 건강, 학업, 법률, 상담 등 서비스 지원
사업기간	2022년01월01일 ~ 2026년12월31일
지원형태	직접수행
지원조건	국비 70%, 시비 30%
시행주체	여성가족과

사업명	청소년 성문화센터 운영
사업내용	성문화체험관 설치·운영 및 그에 따른 성교육 프로그램 운영
사업기간	2022년01월01일 ~ 2026년12월31일
지원형태	직접수행
지원조건	국비 45%, 도비 55%
시행주체	여성가족과

사업명	청소년 동아리 지원
사업내용	청소년동아리 운영지원 사업비
사업기간	2022년01월01일 ~ 2026년12월31일
지원형태	민간보조
지원조건	국비 40%, 도비 30%, 시비 30%
시행주체	사천시(여성가족과)/사천시 16개 청소년동아리

사업명	청소년어울림마당 지원
사업내용	청소년 어울림마당 지원사업
사업기간	2022년01월01일 ~ 2026년12월31일
지원형태	직접수행
지원조건	국비 40%, 도비 30%, 시비 30%
시행주체	여성가족과

사업명	지역청소년 참여기구 운영
사업내용	청소년 참여위원회 운영비 지원
사업기간	2022년01월01일 ~ 2026년12월31일
지원형태	직접수행
지원조건	국비 50%, 시비 50%
시행주체	여성가족과

사업명	청소년방과후아카데미 운영
사업내용	방과후 아카데미 운영 지원(관내 초등학교 5학년 ~ 중학교 3학년 중 저소득계층)
사업기간	2022년01월01일 ~ 2026년12월31일
지원형태	직접수행
지원조건	국비 50%, 도비 15%, 시비 35%
시행주체	여성가족과

사업명	학교폭력 예방프로그램 운영
사업내용	학교폭력 예방프로그램 운영 및 피해청소년 상담·구조·치료 등 맞춤형 원스톱 서비스 제공
사업기간	2022년01월01일 ~ 2026년12월31일
지원형태	민간보조
지원조건	기금 50%, 시비 50%
시행주체	여성가족과

사업명	지역청소년 참여기구 운영(청소년수련시설 운영)
사업내용	청소년 운영위원회 운영비 지원
사업기간	2022년01월01일 ~ 2026년12월31일
지원형태	직접수행
지원조건	기금 50%, 시비 50%
시행주체	여성가족과

사업명	학교 밖 청소년 지원(급식지원)
사업내용	학교 밖 지원센터 이용 청소년들을 위한 1식 8,000원의 급식 지원
사업기간	2022년01월01일 ~ 2026년12월31일
지원형태	민간보조
지원조건	기금 50%, 시비 50%
시행주체	여성가족과

사업명	사천시 복지청소년재단 지원
사업내용	청소년수련관, 청소년문화의집, 청소년상담복지센터, 청소년성문화센터 운영
사업기간	2022년01월01일 ~ 2026년 12월31일
지원형태	출연(출자)
지원조건	시비 100%
시행주체	여성가족과

(1) 주요내용

- 안정적인 자주재원 확보
- 정확한 개별주택가격 산정 및 재산세 부과
- 지방세 및 세외수입 체납액의 효율적인 징수

(2) 성과지표 및 목표치 설정

< 성과지표별 목표치 설정 >

성과지표(단위)	지표 유형	가중치	실적 및 목표치					측정산식 또는 측정방법	자료수집 방법/출처	
			구분	'20	'21	'22	'23			'24
지방세 징수 실적(율(%))	핵심	50	목표	100	100	100	100	100	(지방세징수액/지방세목표액(예산액))/100	지방세정보 시스템, 예산서
			실적	100	100					
공정한 개별주택 가격 조사(율(%))	일반	20	목표	100	100	100	100	100	100-(인용건수*3)	개별주택가격조사시스템
			실적	100	100					
세외수입 확충(율(%))	일반	10	목표	100	100	100	100	100	(세외수입징수액/일반회계 세외수입 목표액)*100	세외수입 정보시스템
			실적	100	100					
과년도 지방세 체납액 징수(율(%))	일반	20	목표	100	100	100	100	100	(과년도 체납액 징수액/이월 체납액 목표액)/*100	지방세정보 시스템
			실적	100	100					

< 성과지표별 목표치 설정 근거 >

- 지방세 징수 실적
 - 일반회계 지방세 목표액(예산액)
- 공정한 개별주택 가격 조사
 - 목표값 설정근거: 기준값과 동일, 기준값 설정근거: 전년 실적값 100%
- 세외수입 확충
 - 일반회계의 세외수입 징수율
- 과년도 지방세 체납액 징수
 - 이월 지방세 체납액의 30% 징수

단위사업

지방세수 확보

□ 목적 및 주요내용

○ 목적

- 지방세수의 안정적 확보 및 신뢰세정 구축

○ 주요내용

- 안정적 자주재원 확보
- 세무지도를 겸한 clean 세무조사
- 정확한 개별주택가격 산정 및 재산세 부과
- 맞춤형 체납세 징수로 공평세정 실현

□ 관련 예산사업 내역

(단위:개, 천원)

사업명	회계구분	'20결산	'21예산	'22예산	비고 (세부사업수)
지방세수 확보	일반회계	700,939	826,860	790,036	3
세정관리		391,308	456,622	436,286	
징수관리		123,003	161,874	151,584	
개별주택가격조사		186,628	208,364	202,166	

□ 관련 예산사업 개요

사업명	세정관리
사업내용	지방세 부과: 520,000여건 지방세 전산프로그램 유지보수 5종 숨은 세원 발굴 및 포상금 지급 세무조사 달성 지방세 성실납세자 인센티브 제공: 330명 비과세, 감면 조사 및 정비: 조사요원 1명 지방세연구원 출연금 출연 지방세 부과 관리 고지서 발급 및 통지
사업기간	2022년01월01일 ~ 2026년12월31일
지원형태	직접수행
지원조건	시비 100%
시행주체	세무과

사업명	징수관리
사업내용	정기분 및 수시분 체납세 납부 홍보: 12 회 정기분 및 수시분 체납자 독촉장 발송: 12회 85,000여건 체납세 징수 경진대회 시상, 납기내 징수독려 읍면동 시상: 상, 하반기 체납세 징수 및 징수촉탁 포상금 지급: 상, 하반기 체납자 부동산 및 금융재산 압류 및 공매: 연중
사업기간	2022년01월01일 ~ 2026년12월31일
지원형태	직접수행
지원조건	시비 100%
시행주체	세무과

사업명	개별주택가격조사
사업내용	개별주택가격조사 인부임, 개별주택가격검증수수료, 개별주택가격조사 pc구입, 전산소모품 구입
사업기간	2022년01월01일 ~ 2026년12월31일
지원형태	직접수행
지원조건	국비 40%, 시비 60%
시행주체	세무과

단위사업

세외수입 운용

□ 목적 및 주요내용

○ 목적

- 철저한 세입관리 및 효율적인 체납액 징수

○ 주요내용

- 효율적인 세입관리로 세입의 안정적 확보
- 체납 세외수입 징수 활동 강화

□ 관련 예산사업 내역

(단위:개, 천원)

사업명	회계구분	'20결산	'21예산	'22예산	비고 (세부사업수)
세외수입 운용	일반회계	151,109	160,860	87,479	2
세입관리		110,703	118,720	40,839	
세외수입 체납관리		40,406	42,140	46,640	

□ 관련 예산사업 개요

사업명	세입관리
사업내용	세외수입고도화시스템유지보수, 가상계좌시스템 유지보수 인증계기 구입 및 소모품 구입
사업기간	2022년01월01일 ~ 2026년12월31일
지원형태	직접수행
지원조건	시비 100%
시행주체	세무과

사업명	세외수입 체납관리
사업내용	체납세외수입 독촉장 발송, 관외 고액 세외수입 체납자 현장 방문 징수 독려 체납세외수입 징수포상금 지급, 차량과태료 체납자 번호판영치 번호판영치, 부동산, 예금 등 채권 압류
사업기간	2022년01월01일 ~ 2026년12월31일
지원형태	직접수행
지원조건	시비 100%
시행주체	세무과

정책사업목표

**투명하고 정확한 계약 및 회계처리
체계적이고 효율적인 공유재산 및 청사 관리**

(1) 주요내용

- 신속하고 정확한 회계처리
 - 신속, 정확한 세출예산 집행
 - 회계연도 세입, 세출 결산 및 재무제표 작성
 - 효율적인 통합자금 운용 및 관리
- 공정한 계약 및 체계적 물품관리
 - 전자계약 확대 및 계약 정보공개로 투명성 제고
 - 지역업체 계약 참여 기회 확대와 관내 혁신제품 우선 구매
 - 물품 및 공용차량의 관리, 점검 강화
- 공유재산의 효율적 운용
 - 효율적인 공유재산 관리
 - 시유재산 찾기 및 공부 정리
- 공유재산 대부계약 사전 문자(SNS)알림 서비스 구축
 - 대부계약 문자 알림서비스 제공
- 쾌적한 청사환경 유지 관리
 - 청사시설물 관리 및 청소 용역
 - 안전하고 깨끗한 청사 시설물 관리
 - 시청사 에너지 저장 장치 설치
 - 시청사 노후 화장실 리모델링 사업
- 시청사 지하주차장 주차 유도시스템 설치
 - 방문 민원의 주차 편의 제공

(2) 성과지표 및 목표치 설정

< 성과지표별 목표치 설정 >

성과지표(단위)	지표 유형	가중치	실적 및 목표치					측정산식 또는 측정방법	자료수집 방법/출처	
			구분	'20	'21	'22	'23			'24
전자계약 추진율(단위:%)	핵심	40	목표	97	97	97	97	97	(전자계약건수/계약건수)*100 추정 가액2천만원 초과 해당	지방재정관리시스템
			실적	97	97					
공유재산 실태 조사율(단위:%)	일반	20	목표	100	100	100	100	100	(조사완료필지수/대상필지수)*100	서울행정공유재산시스템
			실적	100	100					
시청사(읍면동) 점검 및 보수 완료율(단위:%)	일반	40	목표	100	100	100	100	100	(점검 및 보수건수/대상건수)*100	지방재정관리시스템
			실적	100	100					

< 성과지표별 목표치 설정 근거 >

- 전자계약 추진율
 - 공정하고 투명한 계약을 위한 전자입찰 및 전자계약 추진율
- 공유재산 실태 조사율
 - 공유재산의 효율적 관리를 위한 공유재산 실태조사 완료율
- 시청사(읍면동) 점검 및 보수 완료율
 - 노후화된 시청사(읍면동) 점검 및 보수 완료율

단위사업

회계관리

□ 목적 및 주요내용

○ 목적

- 신속하고 정확한 세출예산 집행
- 공정하고 투명한 계약업무 추진

○ 주요내용

- 신속, 정확한 세출예산 집행
- 세입, 세출 결산서 작성 및 고시
- 자금관리의 효율적 운용
- 전자계약 확대 및 계약 정보 공개
- 물품 및 공용차량의 체계적 관리
- 지역업체 계약 참여 기회 확대와 관내 혁신제품 우선 구매

□ 관련 예산사업 내역

(단위:개, 천원)

사업명	회계구분	'20결산	'21예산	'22예산	비고 (세부사업수)
회계관리	일반회계	224,803	268,313	277,360	2
지출관리		63,801	106,500	115,960	
계약관리		161,002	161,813	161,400	

□ 관련 예산사업 개요

사업명	지출관리
사업내용	신속·정확한 지출, 복식부기 회계처리, 통합 결산서(세입·세출 결산, 재무제표) 발간
사업기간	2022년01월01일 ~ 2026년12월31일
지원형태	직접수행
지원조건	시비 100%
시행주체	회계과

사업명	계약관리
사업내용	전자계약 추진, 서울 행정시스템을 통한 물품 및 차량관리
사업기간	2022년01월01일 ~ 2026년12월31일
지원형태	직접수행
지원조건	시비 100%
시행주체	회계과

단위사업

공유재산 관리

□ 목적 및 주요내용

○ 목적

- 공유재산 실태조사를 통한 효율적 재산관리

○ 주요내용

- 공유재산 실태조사 실시 및 적극적인 매각을 통한 세수확보
- 공유재산 대부료 부과 및 징수
- 공공 활용가치를 고려한 효율적인 재산 운용

□ 관련 예산사업 내역

(단위:개, 천원)

사업명	회계구분	'20결산	'21예산	'22예산	비고 (세부사업수)
공유재산 관리	일반회계	96,376	52,500	260,500	2
공유재산 관리		89,021	40,500	248,500	
시유재산찾기		7,355	12,000	12,000	

□ 관련 예산사업 개요

사업명	공유재산 관리
사업내용	공유재산 실태조사, 공유재산 대부료 및 변상금 부과·징수, 보존 부적합재산 매각, 공유재산 심의회·관리계획 등
사업기간	2022년01월01일 ~ 2026년12월31일
지원형태	직접수행
지원조건	시비 100%
시행주체	회계과

사업명	시유재산찾기
사업내용	정당한 보상절차를 거친 시유지와 기부채납 등으로 자주점유를 시작한 토지에 대한 소유권 확보
사업기간	2022년01월01일 ~ 2026년12월31일
지원형태	직접수행
지원조건	시비 100%
시행주체	회계과

단위사업

청사관리

□ 목적 및 주요내용

○ 목적

- 안전하고 깨끗한 청사 환경 조성을 위한 시설물 관리
- 읍면동 청사관리로 쾌적한 근무환경 조성

○ 주요내용

- 청사시설물 관리, 유지 및 청소 용역 추진
- 청사 에너지 절약사업 추진
- 읍면동청사 노후 시설물 개보수 및 관리

□ 관련 예산사업 내역

(단위:개, 천원)

사업명	회계구분	'20결산	'21예산	'22예산	비고 (세부사업수)
청사관리	일반회계	4,422,951	3,040,600	3,701,800	3
청사시설물 관리		2,380,791	1,207,800	1,853,000	
청사유지보수		1,736,507	1,687,800	1,713,800	
읍면동 청사관리		305,653	145,000	135,000	

□ 관련 예산사업 개요

사업명	청사시설물 관리
사업내용	청사관리(시설, 청소) 용역, 공공요금 등 시설장비유지비
사업기간	2022년01월01일 ~ 2026년12월31일
지원형태	직접수행
지원조건	시비 100%
시행주체	회계과

사업명	청사유지보수
사업내용	공공요금 및 지방재정공제회비, 청사시설장비 유지비, 자산 및 물품취득비
사업기간	2022년01월01일 ~ 2026년12월31일
지원형태	직접수행
지원조건	시비 100%
시행주체	회계과

사업명	읍면동 청사관리
사업내용	읍면동청사 유지관리
사업기간	2022년01월01일 ~ 2026년12월31일
지원형태	직접수행
지원조건	시비 100%
시행주체	회계과

문화관광국

전략목표	문화·체육, 관광, 환경, 해양, 민원과 교통을 아우르는 스마트 전자시정 구축
[소관실국]	문화관광국

1. 기본방향

- 시민이 함께 즐기고 만들어가는 품격높은 문화·체육도시 건설
- 감동과 힐링의 오감만족 관광도시 구축
- 자연과 함께 모두가 누리는 환경행복 추구
- 어업인과 함께하는 행복공간 바다조성
- 소통과 공감의 민원서비스 강화 및 시민 중심의 안전한 교통 체계 구축
- 시민과 소통·공감하는 스마트 시정 구현

< 정책사업목표 현황 >

(단위:개, 천원)

정책사업목표	성과 지표수	단위 사업수	예산액
○ 시민이 함께하는 문화행사로 문화예술 진흥 조성	1	2	8,968,434
○ 지역 문화유산 활용 가치 증진을 위한 문화재 보존	1	1	4,686,720
○ 지역경제와 상생하는 스포츠 마케팅 추진 ○ 우수선수 육성 및 생활체육 활성화 ○ 공공체육시설 확충 및 체육시설의 효율적 관리	2	3	15,048,101
○ 수요자 중심의 오감만족 스마트 관광도시 육성	4	3	11,599,263
○ 지속가능한 명품관광 휴양도시 조성을 위한 연계 관광거점개발	3	1	2,772,000
○ 건강하고 살고 싶은 쾌적한 생활환경 조성	3	3	7,763,842
○ 깨끗한 물 환경 보전	1	1	3,772,000
○ 지속가능한 어업환경 조성 및 해양관광 인프라 구축으로 해양수산 경쟁력 강화	13	7	27,542,107
○ 소통과 공감의 친절한 민원행정 실현	3	1	238,482
○ 시민을 위한 안전하고 편리한 교통 환경 조성	3	3	13,377,464
○ 정보 소통 기반의 서비스 제공과 행정정보 시스템의 고도화	1	3	3,012,038

2. 조직 및 인력현황

(단위 : 명)

부서명	정원				현원	계단위 직제명
	계	4급이상	5급	6급이하		
계	114	1	6	106	113	
문화체육과	19	1	1	17	19	문화예술팀, 문화재팀, 체육지원팀, 체육시설팀
관광진흥과	17	0	1	16	17	관광진흥팀, 관광마케팅팀, 관광개발팀, 관광시설팀
환경보호과	16	0	1	15	16	환경관리팀, 대기보전팀, 수질보전팀, 생활환경팀
해양수산과	24	0	1	23	23	수산행정팀, 자원조성팀, 어업지도팀, 연안관리팀, 해양레저팀
민원교통과	24	0	1	23	24	민원팀, 가족등록팀, 교통행정팀, 교통지도팀, 자동차관리팀
정보통신과	14	0	1	13	14	정보기획팀, 정보전산팀, 정보통신팀, 스마트정보팀

3. 예산현황

(단위: 천원, %)

구분	예산액		전년도예산액		비교증감	
	예산액	구성비	예산액	구성비	증감률	증감률
계	99,322,255	100.00 %	82,089,920	100.00 %	17,232,335	20.99%
정책사업	99,780,451	99.46 %	81,603,563	99.41 %	17,176,888	21.05%
행정운영경비	498,320	0.50 %	434,960	0.53 %	63,360	14.57%
인력운영비	0	0.00 %	0	0.00 %	0	0.00%
기본경비	498,320	0.50 %	434,960	0.53 %	63,360	14.57%
재무활동	43,484	0.04 %	51,397	0.06 %	△7,913	△15.40%

정책사업목표

시민이 함께하는 문화행사로 문화예술 진흥 조성

(1) 주요내용

- 지역 특화 문화콘텐츠의 활성화
 - 시민과 함께하는 품격 높은 문화도시 조성
 - 문화예술단체 육성 및 생활문화공간 확충
 - 생활문화예술 창작지원 운영
 - 공감있는 문화예술회관 운영
- 지역문화기반시설 구축
 - 문화시설을 관리

(2) 성과지표 및 목표치 설정

< 성과지표별 목표치 설정 >

성과지표(단위)	지표 유형	가중치	실적 및 목표치					측정산식 또는 측정방법	자료수집 방법/출처
			구분	'20	'21	'22	'23		
문화예술단체 사업 지원 (개)	핵심	100	목표	50	50	50	50	50	지원사업수 보조금 정산 보고서, 행사관련 현수막, 팸플릿 등
			실적	48	45				

< 성과지표별 목표치 설정 근거 >

- 문화예술단체 사업 지원
 - 2년 평균값 및 외부변수(감염병, 기상 등) 영향 고려

단위사업

문화예술 진흥

□ 목적 및 주요내용

○ 목적

- 지역문화기반시설구축 및 문화예술 인프라 활동 지원을 통한 품격 높은 문화도시 조성

○ 주요내용

- 문화정책사업 및 문화예술 인프라 활동 지원
 - 사천문화재단 육성·지원
 - 사천문화원 및 문화예술단체 육성·지원
- 지역 특화 문화콘텐츠의 활성화
 - 시민과 함께하는 문화행사 운영
 - 지역생활문화 예술단체 육성
 - 생활문화예술 창작공간 지원·운영
- 지역문화기반시설 구축
 - 문화시설물 관리
- 음악·게임·비디오물 등 유통관련업 관리

□ 관련 예산사업 내역

(단위:개, 천원)

사업명	회계구분	'20결산	'21예산	'22예산	비고 (세부사업수)
문화예술 진흥	일반회계	3,238,438	4,569,294	5,067,434	16
문화예술 진흥		78,739	118,500	95,000	
문화시설물관리		207,038	133,000	165,600	
문화예술행사 지원		399,472	639,000	814,644	
사천문화재단 지원		2,040,826	2,179,294	1,992,290	
사천수궁가 전국 판소리, 고법 경연대회		34,800	40,000	40,000	
문화인프라활동지원		9,300	15,500	16,000	
문화사업지원		25,917	102,000	122,500	
박재삼문학제 및 박재삼 문학상 지원		0	30,000	30,000	
삼천포아가씨 가요제		0	80,000	80,000	
문화예술 공모사업 및 매 칭비		20,000	20,000	20,000	
우수예술단체 찾아가는 문화활동		12,000	17,000	17,000	
통합문화이용권사업		394,740	481,400	556,800	
문화산업 관리		5,606	6,600	4,600	
생활문화센터 조성		0	700,000	633,000	
박물관 미술관 체험학습 프로그램 운영지원		10,000	7,000	20,000	
동서금강 생활SOC복합화 사업 생활문화센터 조성		0	0	460,000	

□ 관련 예산사업 개요

사업명	문화예술 진흥
사업내용	문화예술관련 시책업무 추진, 우수 문화예술공연 및 문화예술 시책관련 선진사례수집 등
사업기간	2022년01월01일 ~ 2026년12월31일
지원형태	직접수행
지원조건	시비 100%
시행주체	문화체육과

사업명	문화시설물관리
사업내용	문화시설물(사천문화원, 박재삼문학관, 호연재, 사천미술관 등)운영물품 구입, 공공요금, 임차료 지출, 시설비
사업기간	2022년01월01일 ~ 2026년12월31일
지원형태	직접수행
지원조건	시비 100%
시행주체	문화체육과

사업명	문화예술행사 지원
사업내용	지역문화 진흥 관련 사업 및 행사 경비 지원, 단체 법정 운영비 보조 등
사업기간	2022년01월01일 ~ 2026년12월31일
지원형태	민간보조
지원조건	시비 100%
시행주체	문화체육과

사업명	사천문화재단 지원
사업내용	토요상설무대, 문화예술교육사업, 문화정책 공모사업 등 각종 문화행사 수행
사업기간	2022년01월01일 ~ 2026년12월31일
지원형태	출연(출자)
지원조건	시비 100%
시행주체	문화체육과

사업명	사천수궁가 전국 판소리, 고법 경연대회
사업내용	사천수궁가 전국 판소리, 고법 경연대회
사업기간	2022년01월01일 ~ 2026년12월31일
지원형태	민간보조
지원조건	도비 25%, 시비 75%
시행주체	문화체육과

사업명	문화인프라활동지원
사업내용	향토사료 조사 지원 및 사천문화원 문화행사 지원
사업기간	2022년01월01일 ~ 2026년 12월31일
지원형태	민간보조
지원조건	도비 50%, 시비 50%
시행주체	문화체육과

사업명	문화사업지원
사업내용	문화학교 운영지원, 향토사 연구소 및 향토사료관 운영, 지방문화원사업 활동비 등
사업기간	2022년01월01일 ~ 2026년 12월31일
지원형태	민간보조
지원조건	시비 100%
시행주체	문화체육과

사업명	박재삼문학제 및 박재삼문학상 지원
사업내용	박재삼문학제 및 박재삼문학상
사업기간	2022년01월01일 ~ 2026년 12월31일
지원형태	민간보조
지원조건	시비 100%
시행주체	문화체육과

사업명	삼천포아가씨 가요제
사업내용	지역가수 발굴 경연대회
사업기간	2022년01월01일 ~ 2026년 12월31일
지원형태	민간보조
지원조건	도비 12.5%, 시비 87.5%
시행주체	문화체육과

사업명	문화예술 공모사업 및 매칭비
사업내용	생활문화센터 조성, 방방곡곡 문화공감, 마을미술 프로젝트 등 문화예술분야 공모사업 신청 및 관내 문화예술단체를 대상으로 한 자체공모사업 시행
사업기간	2022년01월01일 ~ 2026년 12월31일
지원형태	민간보조
지원조건	시비 100%
시행주체	문화체육과

사업명	우수예술단체 찾아가는 문화활동
사업내용	경남문화예술진흥원 우수예술단체 찾아가는 문화활동 공모사업에 선정된 단체 중 지역 관내의 각종 축제 및 행사에 공연할 우수예술단체의 공연 지원
사업기간	2022년01월01일 ~ 2026년12월31일
지원형태	민간보조
지원조건	도비 25%, 시비 75%
시행주체	문화체육과

사업명	통합문화이용권사업
사업내용	기초생활수급자, 법정 차상위계층의 문화향유 기회 확대를 위한 문화카드 및 문화기획 사업
사업기간	2022년01월01일 ~ 2026년12월31일
지원형태	직접수행
지원조건	기금 70%, 도비 10%, 시비 20%
시행주체	문화체육과

사업명	문화산업 관리
사업내용	노래연습장업 및 게임제공업 영업자 정기교육을 위한 강사 수당, 불법게임기 압수 수거 임차료 등
사업기간	2022년01월01일 ~ 2026년12월31일
지원형태	직접수행
지원조건	시비 100%
시행주체	문화체육과

사업명	생활문화센터 조성
사업내용	생활문화센터 및 국민체육센터 건립 1식(균특 6억 정액 지원)
사업기간	2020년01월01일 ~ 2022년12월31일
지원형태	직접수행
지원조건	균특 6억 정액 지원
시행주체	문화체육과

사업명	박물관 미술관 체험학습 프로그램 운영지원
사업내용	체험 학습 프로그램 운영비(강사료, 재료비 등) 지원
사업기간	2022년01월01일 ~ 2026년12월31일
지원형태	민간보조
지원조건	도비 50%, 시비 50%
시행주체	문화체육과

사업명	동서금량 생활SOC복합화사업 생활문화센터 조성
사업내용	생활문화센터 신축
사업기간	2020년01월01일 ~ 2023년 12월31일
지원형태	직접수행
지원조건	국비 50%, 시비 50%
시행주체	문화체육과

단위사업

문화예술회관 운영

□ 목적 및 주요내용

○ 목적

- 시민과 공감하는 다양한 공연 개최로 지역문화예술 향수권 신장에 기여

○ 주요내용

- 공감있는 문화예술회관 운영
- 우수 기획 공연 개최
- 문화예술회관 유지·보수

□ 관련 예산사업 내역

(단위:개, 천원)

사업명	회계구분	'20결산	'21예산	'22예산	비고 (세부사업수)
문화예술회관 운영	일반회계	1,624,622	3,910,648	3,901,000	2
문화예술회관 운영		1,624,622	1,410,648	1,401,000	
사천시문화예술회관 환경 개선(전환사업)		0	2,500,000	2,500,000	

□ 관련 예산사업 개요

사업명	문화예술회관 운영
사업내용	문화예술회관 근무인력에 대한 인건비, 실내외 환경개선 및 시설유지보수 등
사업기간	2022년01월01일 ~ 2026년12월31일
지원형태	직접수행
지원조건	시비 100%
시행주체	문화체육과

사업명	사천시문화예술회관 환경개선(전환사업)
사업내용	옥상방수 A=2,500㎡, 로비 등 3곳 냉난방기 설치, 승강기 2개 교체, 조명장비 교체, 무대기계 교체 등 실시설계, 화물용 등 승강기 2개 교체 (지하, 무대 위 그리드) 냉난방기 설치(로비, 사무실, 분장실), 대공연장 조명장비 교체, 무대기계 일부 교체
사업기간	2021년01월01일 ~ 2022년12월31일
지원형태	직접수행
지원조건	도비 40%, 시비 60% (지방이양사업-문화회관건립지원)
시행주체	문화체육과

(1) 주요내용

- 지정문화재의 관리 및 보수를 통한 문화유산 가치 증진
 - 지정문화재 관리 및 보수
 - 선진리성 토지매입
 - 다솔사 서요사채 복원 및 차 관광자원화 사업
 - 선진리 고분군 학술조사 및 화석산지 재난방지시설 구축
 - 사천향교 유향원 담장설치 공사
 - 문화재구역 발굴조사 용역
- 문화재전수관 효율적 운영 및 무형문화재 전승 활동 지원

(2) 성과지표 및 목표치 설정

< 성과지표별 목표치 설정 >

성과지표(단위)	지표 유형	가중치	실적 및 목표치					측정산식 또는 측정방법	자료수집 방법/출처	
			구분	'20	'21	'22	'23			'24
국가 및 도 지정문화재 보수 예산 확보(백만원)	핵심	100	목표	80	80	80	85	85	문화재 보수정비사업 예산 실적행액/문화재 보수정비사업 예산액)*100	예산집행내역
			실적	85.25	70					

< 성과지표별 목표치 설정 근거 >

- 국가 및 도 지정문화재 보수 예산 확보
 - 목표값 설정근거: 기준값 유지, 기준값 설정근거: 합동평가 목표치

단위사업

문화재 보존

□ 목적 및 주요내용

○ 목적

- 지정문화재의 관리 및 보수를 통한 문화유산 가치 증진

○ 주요내용

- 지정문화재의 관리 및 보수를 통한 문화유산 가치 증진
 - 지정문화재 관리 및 보수
 - 각산봉화대 복원 및 주변정비공사
 - 사천읍성 성곽복원 사업
 - 다솔사 및 조명군총 주변정비사업
 - 선진공원 시설정비사업
- 문화재전수관 효율적 운영 및 무형문화재 전승활동 지원

□ 관련 예산사업 내역

(단위:개, 천원)

사업명	회계구분	'20결산	'21예산	'22예산	비고 (세부사업수)
문화재 보존	일반회계	1,384,056	2,957,088	4,686,720	15
무형문화재 전승 지원		41,250	39,000	50,400	
무형문화재 공개행사비 지원		4,200	4,200	4,200	
국가지정문화재 및 등록 문화재 보수정비 지원		39,418	104,000	1,160,000	
도지정문화재 보수정비		192,652	1,043,088	615,000	
전통향교문화 전승 보존		44,000	48,000	49,000	
향교 서원 문화재 활용 사업		225,000	205,000	200,000	
문화재 보수 및 정비		317,847	624,000	635,000	
무형문화재 지원 및 관리		422,900	434,400	327,000	
전수교육관 활성화 지원		50,000	97,500	308,120	
문화재 야행사업		0	237,500	325,000	
전수교육관 문화예술교육사 배치사업		46,789	99,000	99,000	
전통사찰 방재시스템 유지보수사업		0	21,400	24,000	
다솔사 차 관광자원화 사업(도 주민참여예산)		0	0	290,000	
전통사찰 보수정비 사업		0	0	400,000	
비지정 가야문화재 조사 연구 사업		0	0	200,000	

□ 관련 예산사업 개요

사업명	무형문화재 전승 지원
사업내용	도지정 무형문화재 전승교육비(보유단체, 기예능보유자 및 보유후보자)지원
사업기간	2022년01월01일 ~ 2026년12월31일
지원형태	민간보조
지원조건	도비 50%, 시비 50%
시행주체	사천시(문화체육과)/경상남도 무형문화재 기예능보유(후보)자 및 보유단체

사업명	무형문화재 공개행사비 지원
사업내용	무형문화재 공개행사비 지원
사업기간	2022년01월01일 ~ 2026년12월31일
지원형태	민간보조
지원조건	도비 50%, 시비 50%
시행주체	사천시(문화체육과)/경상남도 무형문화재 보유자 및 보유단체

사업명	국가지정문화재 및 등록문화재 보수정비 지원
사업내용	국가지정문화재 문화재구역 토지보상 및 천연기념물 상시관리
사업기간	2022년01월01일 ~ 2026년12월31일
지원형태	직접수행
지원조건	국비 70%, 도비 15%, 시비 15%
시행주체	문화체육과

사업명	도지정문화재 보수정비
사업내용	노후화된 도지정문화재 보수정비 및 주변정비
사업기간	2022년01월01일 ~ 2026년12월31일
지원형태	직접수행
지원조건	도비 50%, 시비 50%
시행주체	문화체육과

사업명	전통향교문화 전승 보존
사업내용	충효교실 운영, 향교 전통문화 계승사업
사업기간	2022년01월01일 ~ 2026년12월31일
지원형태	민간보조
지원조건	도비 30%, 시비 70%
시행주체	문화체육과

사업명	향교 서원 문화재 활용 사업
사업내용	향교 및 서원 문화재(지정 및 등록문화재 등) 및 배향인물에 내재된 역사적 의미와 가치를 교육, 강좌, 공연, 문화, 체험, 답사, 관광자원 등으로 창출한 문화재 향유프로그램
사업기간	2022년01월01일 ~ 2026년12월31일
지원형태	민간보조
지원조건	국비 40%, 도비 15%, 시비 35%
시행주체	문화체육과

사업명	문화재 보수 및 정비
사업내용	문화재 시설 보수 및 관리, 병해충 방제 약제 살포, 문화재 종합정비계획 수립, 노후 문화재 안내판 교체
사업기간	2022년01월01일 ~ 2026년12월31일
지원형태	직접수행
지원조건	시비 100%
시행주체	문화체육과

사업명	무형문화재 지원 및 관리
사업내용	문화재 관련 각종 제례 지원 및 전수교육관 운영비 지원, 무형문화재 전수학교 전승교육비 지원 등
사업기간	2022년01월01일 ~ 2026년12월31일
지원형태	민간보조
지원조건	시비 100%
시행주체	사천시(문화체육과)/무형문화재 및 문화재 관리 단체

사업명	전수교육관 활성화 지원
사업내용	무형문화재 전승교육 및 체험교실 운영
사업기간	2022년01월01일 ~ 2026년12월31일
지원형태	민간보조
지원조건	국비 40%, 도비 12%, 시비 48%
시행주체	사천시(문화체육과)/무형문화재 전수교육관

사업명	문화재 야행사업
사업내용	문화재가 집적·밀집된 지역을 거점으로 지역의 특색있는 역사문화자원을 활용한 문화재 야간관광(개방), 체험, 공연, 전시 등 문화재 야간문화 향유 프로그램 기획·운영
사업기간	2022년01월01일 ~ 2025년12월31일
지원형태	민간보조
지원조건	국비 40%, 도비 12%, 시비 48%
시행주체	문화체육과

사업명	전수교육관 문화예술교육사 배치사업
사업내용	문화예술교육사 배치 인건비 지원
사업기간	2022년01월01일 ~ 2026년 12월31일
지원형태	직접수행
지원조건	국비 40%, 도비 12%, 시비 48%
시행주체	문화체육과

사업명	전통사찰 방재시스템 유지보수사업
사업내용	방재시스템 유지보수
사업기간	2022년01월01일 ~ 2026년 12월31일
지원형태	직접수행
지원조건	국비 50%, 도비 15%, 시비 35%
시행주체	문화체육과

사업명	다슬사 차 관광자원화 사업(도 주민참여예산)
사업내용	시설정비 및 체험행사
사업기간	2022년01월01일 ~ 2022년 12월31일
지원형태	직접수행
지원조건	도비 40%, 시비 60%
시행주체	문화체육과

사업명	전통사찰 보수정비 사업
사업내용	전통사찰 보수 및 정비
사업기간	2022년01월01일 ~ 2023년 12월31일
지원형태	직접수행
지원조건	국비 50%, 도비 25%, 시비 25%
시행주체	문화체육과

사업명	비지정 가야문화재 조사연구 사업
사업내용	사물국 관련 유적 확인을 위한 정밀 지표조사
사업기간	2022년01월01일 ~ 2026년 12월31일
지원형태	직접수행
지원조건	도비 40%, 시비 60%
시행주체	문화체육과

정책사업목표

지역경제와 상생하는 스포츠 마케팅 추진
 우수선수 육성 및 생활체육 활성화
 공공체육시설 확충 및 체육시설의 효율적 관리

(1) 주요내용

- 학교체육 및 엘리트체육 활성화
- 생활체육 및 소외계층 체육 활성화
- 스포츠클럽 활성화 지원
- 스포츠마케팅을 통한 지역경제 활성화
- 문화·체육도시 인프라 확충
- 이용자 중심의 체육시설 유지관리

(2) 성과지표 및 목표치 설정

< 성과지표별 목표치 설정 >

성과지표(단위)	지표 유형	가중치	실적 및 목표치					측정산식 또는 측정방법	자료수집 방법/출처	
			구분	'20	'21	'22	'23			'24
시민체력증진 프로그램 운영실적(명)	일반	50	목표	5,450	5,500	5,511	5,522	5,533	체력측정자 수	체력측정 프로그램 실제 측정자 수
			실적	1,000	6,812					
생활체육지도자 운영 실적(명)	일반	50	목표	5,450	5,500	5,500	5,600	5,650	생활체육지도자 배치에 따른 프로그램 참석 인원 : 생활체육지도자(일반, 어르신 등) 배치를 통한 강습에 참여한 인원=1회당 강습인원x강습횟수	생활체육지도자 활동보고서
			실적	930	14,592					

< 성과지표별 목표치 설정 근거 >

- 시민체력증진 프로그램 운영실적
 - 기준값 대비 0.2% 상향
- 생활체육지도자 운영 실적
 - 기준값 대비 0.15% 상향

단위사업

생활체육 육성

□ 목적 및 주요내용

○ 목적

- 생활체육 활성화를 통한 시민건강 증진 및 밝고 건강한 사회 구성에 기여

○ 주요내용

- 지역단위 생활체육대회 개최
- 생활체육교실 및 프로그램 운영 지원

□ 관련 예산사업 내역

(단위:개, 천원)

사업명	회계구분	'20결산	'21예산	'22예산	비고 (세부사업수)
생활체육 육성	일반회계	1,189,537	1,820,787	2,176,076	16
시민체육대회 개최		112,000	350,000	350,000	
지역단위 생활체육대회 지원		42,000	158,000	158,000	
시민건강걷기대회 지원		0	20,000	20,000	
생활체육대회 지원		70,200	190,200	180,200	
생활체육활동 육성 지원		3,000	50,000	60,000	
생활체육 프로그램 지원		14,411	14,411	14,411	
생활체육교실		15,154	15,154	15,154	
장애인 체육동아리 활동 지원		5,912	5,912	5,550	
장애인체육 활성화 지원		22,800	45,300	49,500	
일반 생활체육지도자 배치		173,808	173,808	177,848	
어르신 생활체육지도자 배치		173,808	173,808	177,848	
사천스포츠클럽 운영 지원		377,500	402,250	396,000	
스포츠강좌 이용권 지원		92,000	96,000	172,000	
장애인 생활체육지도자 배치		86,904	86,904	132,965	
장애인 스포츠강좌 이용권 지원		40	39,040	60,350	
국민체력인증제 운영		0	0	206,250	

□ 관련 예산사업 개요

사업명	시민체육대회 개최
사업내용	14개 읍면동 대항 종합체육대회 개최 경비 지원
사업기간	2022년01월01일 ~ 2026년12월31일
지원형태	민간보조
지원조건	시비 100%
시행주체	사천시(문화체육과)/사천시체육회/읍면동체육회

사업명	지역단위 생활체육대회 지원
사업내용	종목별 시장기 체육대회 개최 운영 경비 지원
사업기간	2022년01월01일 ~ 2026년12월31일
지원형태	민간보조
지원조건	시비 100%
시행주체	사천시(문화체육과)/종목별 가맹단체(협회)

사업명	시민건강걷기대회 지원
사업내용	시민건강걷기대회 경비 지원
사업기간	2022년01월01일 ~ 2026년12월31일
지원형태	민간보조
지원조건	시비 100%
시행주체	사천시(문화체육과)/사천시체육회

사업명	생활체육대회 지원
사업내용	도 생활체육대회, 경남 어르신 생활체육대회, 시민건강걷기대회 개최 및 사천시체육회등 행사 운영
사업기간	2022년01월01일 ~ 2026년12월31일
지원형태	민간보조
지원조건	시비 100%
시행주체	사천시(문화체육과)/사천시체육회/종목별가맹단체

사업명	생활체육활동 육성 지원
사업내용	생활체육대회 개최 경비 지원
사업기간	2022년01월01일 ~ 2026년12월31일
지원형태	민간보조
지원조건	시비 100%
시행주체	사천시(문화체육과)/사천시체육회/종목별가맹단체

사업명	생활체육 프로그램 지원
사업내용	생활체육프로그램 운영비 지원
사업기간	2022년01월01일 ~ 2026년 12월31일
지원형태	민간보조
지원조건	도비 24.5%, 시비 75.5%
시행주체	사천시(문화체육과)/사천시체육회

사업명	생활체육교실
사업내용	생활체육 무료교실 운영 15개 교실 운영 경비 지원
사업기간	2022년01월01일 ~ 2026년 12월31일
지원형태	민간보조
지원조건	도비 25.5%, 시비 74.5%
시행주체	사천시(문화체육과)/사천시체육회/종목별가맹단체(협회)

사업명	장애인 체육동아리 활동 지원
사업내용	장애인 체육동아리 활동 지원 6개소 운영 경비 지원
사업기간	2022년01월01일 ~ 2026년 12월31일
지원형태	민간보조
지원조건	도비 50%, 시비 50%
시행주체	사천시(문화체육과)/사천시체육회/장애인협회

사업명	장애인체육 활성화 지원
사업내용	경남 농아인체육대회 출전경비 지원, 장애인 체육대회 출전 경비 지원
사업기간	2022년01월01일 ~ 2026년 12월31일
지원형태	민간보조
지원조건	시비 100%
시행주체	사천시(문화체육과)/사천시체육회/장애인협회

사업명	일반 생활체육지도자 배치
사업내용	일반 및 유소년 생활체육 지도자 현장 배치 : 6명(일반5, 유소년1)
사업기간	2022년01월01일 ~ 2026년 12월31일
지원형태	민간보조
지원조건	기금 50%, 시비 50%
시행주체	사천시(문화체육과)/사천시체육회

사업명	어르신 생활체육지도자 배치
사업내용	어르신 전담 생활체육지도자 배치 14개소 6명
사업기간	2022년01월01일 ~ 2026년12월31일
지원형태	민간보조
지원조건	기금 50%, 시비 50%
시행주체	사천시(문화체육과)/사천시체육회

사업명	사천스포츠클럽 운영 지원
사업내용	스포츠클럽 운영 지원
사업기간	2022년01월01일 ~ 2026년12월31일
지원형태	민간보조
지원조건	시비 100%
시행주체	사천시(문화체육과)/사천스포츠클럽

사업명	스포츠강좌 이용권 지원
사업내용	저소득층의 만5세~만18세 유·청소년의 스포츠시설, 강좌 이용료 지원
사업기간	2022년01월01일 ~ 2026년12월31일
지원형태	직접수행
지원조건	기금 70%, 도비 9%, 시비 21%
시행주체	사천시(문화체육과)

사업명	장애인 생활체육지도자 배치
사업내용	장애인생활체육지도자 급여, 4대 사회보험, 퇴직적립금 지급
사업기간	2022년01월01일 ~ 2026년12월31일
지원형태	민간보조
지원조건	기금 44.6%, 시비 55.4%
시행주체	사천시(문화체육과)/사천시장애인체육회

사업명	장애인 스포츠강좌 이용권 지원
사업내용	저소득층의 만12세~만39세 장애인들의 스포츠시설, 강좌 이용료 지원
사업기간	2022년01월01일 ~ 2026년12월31일
지원형태	직접수행
지원조건	기금 70%, 도비 9%, 시비 21%
시행주체	문화체육과

사업명	국민체력인증제 운영
사업내용	의료분야 기관 협업 프로그램 개발·운영 가족·학교 대상 “함께100점” 프로그램 빅데이터 활용 맞춤형 서비스 제공 비대면 자기진단 시스템 제공 온라인 운동처방전 발급 비대면 운동상담 및 운동교실 활성화 국민체력100up 캠페인 전개 스포츠분야 민간업체 제휴 프로모션 체력측정 및 인증 챌린지
사업기간	2022년01월01일 ~ 2026년12월31일
지원형태	민간보조
지원조건	기금 80%, 시비 20%
시행주체	사천시(문화체육과)/사천스포츠클럽

단위사업

체육진흥 및 스포츠마케팅

□ 목적 및 주요내용

○ 목적

- 소외계층 및 장애인체육 활성화로 건전한 사회분위기 조성
- 도·시단위 생활체육대회 지침을 통한 생활체육 정착화
- 도·전국대회 우수한 성적 거양으로 체육도시 위상 제고

○ 주요내용

- 엘리트체육 지원 강화
- 차별없는 생활체육 지원
- 100세시대 맞춤형 평생스포츠 지원
- 문화 체육 도시 인프라 확충
- 이용자 중심의 시설 관리

□ 관련 예산사업 내역

(단위:개, 천원)

사업명	회계구분	'20결산	'21예산	'22예산	비고 (세부사업수)
체육진흥 및 스포츠마케팅	일반회계	1,658,644	2,671,390	2,755,890	17
시군직장운동경기부 지원		683,444	634,000	634,000	
체육진흥시책 추진		44,503	90,000	95,000	
도민체육대회 지원		0	482,000	482,000	
학교체육 육성		393,640	861,500	370,000	
직장·단체 체육활동 육성		517,057	518,890	518,890	
전지훈련 유치		20,000	20,000	20,000	
테니스동호인 랭킹대회 지원		0	0	16,000	
와룡울트라 전국산악자전거 핏리		0	10,000	10,000	
전국패러글라이딩 대회 지원		0	0	10,000	
등산대회 지원		0	10,000	5,000	
전국 댄스스포츠대회 지원		0	0	20,000	
고등학교 스포츠동아리 대항 체육대회 지원		0	25,000	25,000	
전국 유도 대회 지원		0	20,000	30,000	
대한태권도협회장기 전국 태권도 대회 지원		0	0	270,000	
전국 아마 바둑대회 지원		0	0	20,000	
전국 우수 대회 지원		0	0	30,000	
세계농구연맹 3대3 농구 대회		0	0	200,000	

□ 관련 예산사업 개요

사업명	시군직장운동경기부 지원
사업내용	사천시청 농구단 운영
사업기간	2022년01월01일 ~ 2026년12월31일
지원형태	직접수행
지원조건	도비 4.4%, 시비 95.6%
시행주체	문화체육과

사업명	체육진흥시책 추진
사업내용	전국단위 체육대회 개최 및 출전팀 경비 지원
사업기간	2022년01월01일 ~ 2026년12월31일
지원형태	민간보조
지원조건	시비 100%
시행주체	문화체육과

사업명	도민체육대회 지원
사업내용	도민체육대회 참가: 연1회(26개 종목)
사업기간	2022년01월01일 ~ 2026년12월31일
지원형태	민간보조
지원조건	시비 100%
시행주체	사천시(문화체육과)/사천시체육회

사업명	학교체육 육성
사업내용	학교체육시설 개선 1식, 학교체육육성종목 지원 34개학교
사업기간	2022년01월01일 ~ 2026년12월31일
지원형태	민간보조
지원조건	시비 100%
시행주체	문화체육과

사업명	직장·단체 체육활동 육성
사업내용	사천시체육회 운영비 지원, 사천시장애인체육회 운영비 지원, 와룡스포츠센터 수영장 운영비 지원
사업기간	2022년01월01일 ~ 2026년12월31일
지원형태	민간보조
지원조건	시비 100%
시행주체	사천시(문화체육과)/사천시체육회

사업명	전지훈련 유치
사업내용	전지훈련팀 유치 경비
사업기간	2022년01월01일 ~ 2026년 12월31일
지원형태	민간보조
지원조건	시비 100%
시행주체	사천시(문화체육과)/사천시체육회

사업명	테니스동호인 랭킹대회 지원
사업내용	전국 테니스 동호인 랭킹대회 개최 경비 지원
사업기간	2022년01월01일 ~ 2026년 12월31일
지원형태	민간보조
지원조건	시비 100%
시행주체	사천시(문화체육과)/사천시테니스협회

사업명	와룡울트라 전국산악자전거 랠리
사업내용	전국 자전거(MTB) 동호인 대회 개최 경비 지원
사업기간	2022년01월01일 ~ 2026년 12월31일
지원형태	민간보조
지원조건	시비 100%
시행주체	사천시(문화체육과)/사천시 자전거연합회

사업명	전국패러글라이딩 대회 지원
사업내용	전국 패러글라이딩 대회 개최 경비 지원
사업기간	2022년01월01일 ~ 2026년 12월31일
지원형태	민간보조
지원조건	시비 100%
시행주체	사천시(문화체육과)/사천시패러글라이딩연합회

사업명	등산대회 지원
사업내용	제10회 사천시장배 등산대회 및 제41회 와룡산 비룡제 개최 경비 지원
사업기간	2022년01월01일 ~ 2026년 12월31일
지원형태	민간보조
지원조건	시비 100%
시행주체	사천시(문화체육과)/사천시산악연맹

사업명	전국 댄스스포츠대회 지원
사업내용	국제단위 아마추어, 프로 댄스스포츠대회 개최 경비 지원
사업기간	2022년01월01일 ~ 2026년 12월31일
지원형태	민간보조
지원조건	시비 100%
시행주체	사천시(문화체육과)/사천시댄스스포츠협회

사업명	고등학교 스포츠동아리 대항 체육대회 지원
사업내용	고등학교 스포츠동아리의 종합체육대회를 통한 도민체육대회 출전 선수 발굴을 위한 대회 경비 지원
사업기간	2022년01월01일 ~ 2026년 12월31일
지원형태	민간보조
지원조건	시비 100%
시행주체	사천시(문화체육과)/사천시체육회

사업명	전국 유도 대회 지원
사업내용	사천시장배 생활체육 전국 유도 대회 개최 경비 지원
사업기간	2022년01월01일 ~ 2026년 12월31일
지원형태	민간보조
지원조건	시비 100%
시행주체	사천시(문화체육과)/사천시 유도협회

사업명	대한태권도협회장기 전국 태권도 대회 지원
사업내용	제52회 대한태권도협회장기 전국 단체대항태권도 대회 지원(겨루기 6일 / 품새 3일)
사업기간	2022년01월01일 ~ 2022년 12월31일
지원형태	민간보조
지원조건	시비 100%
시행주체	사천시(문화체육과)/사천시태권도협회

사업명	전국 아마 바둑대회 지원
사업내용	바둑대회 진행,프로기사 초청 및 다면기 행사 진행
사업기간	2022년01월01일 ~ 2026년 12월31일
지원형태	민간보조
지원조건	시비 100%
시행주체	사천시(문화체육과)/사천시바둑협회

사업명	전국 우수 대회 지원
사업내용	유치부부터 초등부 청소년부 청년부 장년부 노년부까지 모든 세대가 함께하는 대회 참가 선수 전원 보험가입하여 안전한 대회 개최
사업기간	2022년01월01일 ~ 2022년12월31일
지원형태	민간보조
지원조건	시비 100%
시행주체	사천시(문화체육과)/사천시우슈협회

사업명	세계농구연맹 3대3 농구 대회
사업내용	국외 13개팀, 국내 3개팀이 참가하는 국제 농구 대회 개최, 3대3 국가대표 선발전 개최
사업기간	2022년01월01일 ~ 2022년12월31일
지원형태	민간보조
지원조건	시비 100%
시행주체	사천시(문화체육과)/사천시농구협회

단위사업

체육시설 확충 관리

□ 목적 및 주요내용

○ 목적

- 체육시설 기반 확충 및 조성
- 체육시설 관리 및 유지 보수

○ 주요내용

- 체육시설 조성
- 전문 및 생활체육시설 유지관리 및 정비
- 야외운동기구 설치 및 보수
- 체육시설 효율적 관리 및 체육인프라 구축

□ 관련 예산사업 내역

(단위:개, 천원)

사업명	회계구분	'20결산	'21예산	'22예산	비고 (세부사업수)
체육시설 확충 관리	일반회계	3,110,062	10,094,623	10,116,135	7
사천시 생활밀착형 국민체육센터 건립		246,546	5,000,000	7,469,200	
용현생활체육시설 조성		1,572,015	2,000,000	1,000,000	
서포 복합문화공원 조성		46,711	1,400,000	80,000	
체육시설 관리		1,244,790	1,094,623	1,136,935	
근명면 체육시설 주차장 확장		0	600,000	200,000	
체육 및 문화시설 국유지 대부료 납부		0	0	150,000	
삼천포종합운동장 내 작은무대 설치사업(도 주민참여예산)		0	0	80,000	

□ 관련 예산사업 개요

사업명	사천시 생활밀착형 국민체육센터 건립
사업내용	국민체육센터 및 생활문화센터 건립 1식
사업기간	2020년01월01일 ~ 2023년12월31일
지원형태	직접수행
지원조건	기금 4,000백만원 정액 지원, 도비 750백만원 제로에너지: 기금 600백만원, 도비 600백만원
시행주체	문화체육과

사업명	용현생활체육시설 조성
사업내용	축구장 1면, 풋살장 1면, 다목적구장 1면, 주차장 등 부대시설
사업기간	2015년01월01일 ~ 2023년12월31일
지원형태	직접수행
지원조건	시비 100%
시행주체	문화체육과

사업명	서포 복합문화공원 조성
사업내용	야외공연장, 전시장, 축구장, 풋살장 등
사업기간	2020년01월01일 ~ 2023년12월31일
지원형태	직접수행
지원조건	시비 100%
시행주체	문화체육과

사업명	체육시설 관리
사업내용	체육시설 및 운동장 유지관리, 체육시설 정비
사업기간	2022년01월01일 ~ 2026년12월31일
지원형태	직접수행
지원조건	시비 100%
시행주체	문화체육과

사업명	곤명면 체육시설 주차장 확장
사업내용	부지확보(13,458.8㎡), 보조구장 부지성토 등
사업기간	2021년01월01일 ~ 2022년12월31일
지원형태	직접수행
지원조건	시비 100%
시행주체	문화체육과

사업명	체육 및 문화시설 국유지 대부료 납부
사업내용	24필지, A=31,436㎡ 대부료 납부
사업기간	2022년01월01일 ~ 2022년12월31일
지원형태	직접수행
지원조건	시비 100%
시행주체	문화체육과

사업명	삼천포종합운동장 내 작은무대 설치사업(도 주민참여예산)
사업내용	소규모 공연무대, 음향 및 조명설치
사업기간	2022년01월01일 ~ 2022년12월31일
지원형태	직접시행
지원조건	도비 40%, 시비 60%
시행주체	문화체육과

(1) 주요내용

- 수요자 중심의 관광 콘텐츠 개발
 - 관광안내체계구축사업(관광안내 표지판 개보수 및 신설)
 - 남일대 전국 청년 트롯 가요제
 - 노을빛 카페거리 조성
 - 먹거리 관광상품 30년 가게 발굴 및 홍보
 - 청널 굿터 관광콘텐츠 개발
 - 스마트 관광안내 시스템 구축
 - 사천 관광 홍보
 - 문화관광해설사 육성
 - 관광객 유치 팸투어 외 9개사업
- 관광인프라 조성을 통한 관광서비스 품질 향상
 - 관광시설물 관리
 - 사천해전 기념공원 조성사업
 - 비토 속사귀(갯벌) 생태체험시설 조성
 - 비토 국민여가캠핑장 모험의 숲 조성사업
 - 사천 최초 거북선길 경관정비사업
 - 관상어 종자 육성사업, 실안낙조와 어우러진 등대모형 및 포토존 설치
 - 삼천포대교공원 주차장 확장공사
 - 실안유원지 내 세부시설 조성 등

(2) 성과지표 및 목표치 설정

< 성과지표별 목표치 설정 >

성과지표(단위)	지표 유형	가중치	실적 및 목표치					측정산식 또는 측정방법	자료수집 방법/출처	
			구분	'20	'21	'22	'23			'24
유료 관광지 방문객 수(명)	핵심	40	목표	550,000	1,648,000	950,000	1,000,000	1,200,000	입장객 수	내부문서
			실적	550,000	900,000					
관광홍보실적(회)	핵심	40	목표	9/3	9/3	6/11	6/11	6/11	(행사운영횟수*0.5)+(SNS관광 이벤트건수*0.5)	내부문서
			실적	9/3	9/3					
여행만족도조사(%)	일반	10	목표	72	73	74	75	76	[(만족이상 응답자수/전체 응답자수)*100]	내부문서
			실적	72	73					
문화관광해설사 역량강화 교육 참가율(%)	일반	10	목표	92	93	94	95	96	[(교육참가자수/전체 문화관광해설사)*100]	내부문서
			실적	92	93					

< 성과지표별 목표치 설정 근거 >

- 유료 관광지 방문객 수
 - 전년하향적용 수치 대비 상향한 수치
- 관광홍보실적
 - 기준값대비 상향(기준값:과거 3개년 실적 평균)
- 여행만족도조사
 - 기준값대비 상향:관광객 만족도 만족이상 응답률
- 문화관광해설사 역량강화 교육 참가율
 - 기준값 대비 상향: 문화관광해설사 역량강화 참가율

단위사업

관광콘텐츠 확충

□ 목적 및 주요내용

○ 목적

- 수요자 중심의 관광인프라 구축으로 스마트 사천관광 이미지 제고 및 지역경제 활성화

○ 주요내용

- 수요자 중심의 관광 콘텐츠 개발
 - 관광안내체계구축사업(관광안내 표지판 개보수 및 신설)
 - 남일대 전국 청년 트롯 가요제
 - 노을빛 카페거리 조성
 - 먹거리 관광상품 30년 가게 발굴 및 홍보
 - 청널 굿터 관광콘텐츠 개발
 - 스마트 관광안내 시스템 구축
 - 사천 관광 홍보
 - 문화관광해설사 육성
 - 관광객 유치 팸투어 외 9개사업

□ 관련 예산사업 내역

(단위:개, 천원)

사업명	회계구분	'20결산	'21예산	'22예산	비고 (세부사업수)
관광콘텐츠 확충	일반회계	893,002	988,555	1,236,560	16
관광진흥 업무 지원		32,829	35,480	77,480	
관광안내체계구축		93,339	60,000	135,000	
체험관광기반시설지원		71,269	84,315	15,000	
사천에서 한 달 살아보기		3,061	30,000	30,000	
머무르는 남해안 관광행 정협의회 운영		0	48,000	8,000	
남일대 전국 청년 트롯 가요제		0	0	70,000	
노을빛 카페거리 조성		0	0	30,000	
먹거리 관광상품 30년 가 게 발굴 및 홍보		0	20,000	10,000	
사천 관광 사진 전국 공 모전		0	0	30,000	
스마트 관광안내 시스템 구축		0	0	30,000	
청널 굿터 관광콘텐츠 개발		0	0	100,000	
관광교류 네트워크 구축		0	0	10,000	
사천관광 홍보		516,292	431,000	435,000	
문화관광해설사 활동지원 (전환사업)		157,318	249,760	211,080	
관광객 유치 팸투어		18,894	30,000	20,000	
사천 관광기념품 개발		0	0	25,000	

□ 관련 예산사업 개요

사업명	관광진흥 업무 지원
사업내용	관광진흥 업무 추진을 위한 일반수용비, 급량비, 관외출장여비 지원
사업기간	2022년01월01일 ~ 2026년12월31일
지원형태	직접수행
지원조건	시비 100%
시행주체	관광진흥과

사업명	관광안내체계구축
사업내용	관광안내도 정비, 관광안내도 설치, 사천관광 홍보판 설치
사업기간	2022년01월01일 ~ 2026년12월31일
지원형태	직접수행
지원조건	시비 100%
시행주체	관광진흥과

사업명	체험관광기반시설지원
사업내용	체험프로그램 체계화 및 정보제공 맞춤형 지역관광상품 개발 및 안내 종합관광 컨트롤 타워 역할 수행
사업기간	2022년01월01일 ~ 2026년12월31일
지원형태	직접수행
지원조건	시비 100%
시행주체	관광진흥과

사업명	사천에서 한 달 살아보기
사업내용	사천지역에 머물면서 개별 자율여행 진행, 체험형 관광, 버스킹 공연 등을 체험하고 참가자가 SNS를 통해 홍보 숙박비: 1일 5만원 이내, 팀당 1~2명 체험(입장)비: 1인 5만원(7박 미만), 8만원(7박 이상) 버스킹(공연)비: 20~25만원
사업기간	2022년01월01일 ~ 2026년12월31일
지원형태	직접수행
지원조건	도비 33.3%, 시비 66.7%
시행주체	관광진흥과

사업명	머무르는 남해안 관광행정협의회 운영
사업내용	남해안권 광역시티투어 운영 연계 협력사업 추진 등
사업기간	2022년01월01일 ~ 2026년 12월31일
지원형태	직접수행
지원조건	시비 100%
시행주체	관광진흥과

사업명	남일대 전국 청년 트롯 가요제
사업내용	가요제 및 축하공연 먹거리 부스 운영
사업기간	2022년01월01일 ~ 2026년 12월31일
지원형태	직접수행
지원조건	시비 100%
시행주체	관광진흥과

사업명	노을빛 카페거리 조성
사업내용	노을빛 카페거리 사인탑 설치(시작 지점, 마지막 지점) 노을빛 카페거리 안내 표지판(2개소) 노을빛 카페거리 표현하는 경관조명 및 화초식재
사업기간	2022년01월01일 ~ 2024년 12월31일
지원형태	직접수행
지원조건	시비 100%
시행주체	관광진흥과

사업명	먹거리 관광상품 30년 가게 발굴 및 홍보
사업내용	'30년 가게' 지속적 발굴 및 지정(인증서 및 표지판 배부) 사천관광 포털 및 SNS(블로그, 인스타 등) 홍보 '30년 가게' 인센티브 부여 방안, 활용한 먹거리 관광상품 개발
사업기간	2022년01월01일 ~ 2026년 12월31일
지원형태	직접수행
지원조건	시비 100%
시행주체	관광진흥과

사업명	사천 관광 사진 전국 공모전
사업내용	자연경관, 관광명소, 축제관련, 체험활동
사업기간	2022년01월01일 ~ 2022년12월31일
지원형태	직접수행
지원조건	시비 100%
시행주체	관광진흥과

사업명	스마트 관광안내 시스템 구축
사업내용	메타버스(3차원의 가상세계): 별주부전, 부용 영관 대선사, 선상지, 최초 거북선 출전지 등 스토리텔링 관광안내 키오스크 설치(3개소): 실안관광지, 별주부전 테마파크, 다솔사
사업기간	2022년01월01일 ~ 2022년12월31일
지원형태	직접수행
지원조건	시비 100%
시행주체	관광진흥과

사업명	청년 굿터 관광콘텐츠 개발
사업내용	쥐치포를 자원으로 활용한 관광자원 활성화 (삼천포 쥐포상, 쥐포마을 골목길 조성, 야간 연출 조명 등)
사업기간	2022년01월01일 ~ 2022년12월31일
지원형태	직접수행
지원조건	시비 100%
시행주체	관광진흥과

사업명	관광교류 네트워크 구축
사업내용	양 지역의 관광상품 개발 및 관광객 유치 공동마케팅 전개 양 기관 주최 주요행사 개최 시 상호 홍보 지원 양 지역의 관광동향, 관광통계 등 관광정보 공유
사업기간	2022년01월01일 ~ 2022년12월31일
지원형태	직접수행
지원조건	시비 100%
시행주체	관광진흥과

사업명	사천관광 홍보
사업내용	안내지도 등 관광홍보물 제작, SNS 홍보 콘텐츠 제작, 이미지 광고 제작, 관광홍보 영상 제작, 관광 박람회 및 홍보부스 운영, 관광기념품 공모전 추진, 관광 홍보물 우편발송요금, 관광시설물 보수 및 공공요금, 사천시티투어 운영, 단체관광객유치 인센티브, 관광단체 지원 등
사업기간	2022년01월01일 ~ 2026년12월31일
지원형태	직접수행
지원조건	시비 100%
시행주체	관광진흥과

사업명	문화관광해설사 활동지원(전환사업)
사업내용	문화관광해설사 활동 점검 및 관리 문화관광해설사 활동비 등 지원 문화관광해설사 역량강화 활동 지원
사업기간	2022년01월01일 ~ 2026년12월31일
지원형태	직접수행
지원조건	시비 100%
시행주체	관광진흥과

사업명	관광객 유치 팸투어
사업내용	시기: 연중, 개최회수: 연간 3~5회
사업기간	2022년01월01일 ~ 2026년12월31일
지원형태	민간보조
지원조건	시비 100%
시행주체	관광진흥과

사업명	사천 관광기념품 개발
사업내용	(공모) 관광기념품 공모전 (선정) 수요자 중심 브랜드화 (판매) 생산 및 유통 활성화 (홍보) 제품 사양화 방지 노력
사업기간	2022년01월01일 ~ 2023년12월31일
지원형태	직접수행
지원조건	시비 100%
시행주체	관광진흥과

단위사업

관광인프라 개발

□ 목적 및 주요내용

○ 목적

- 문화관광자원 개발로 관광인프라 구축

○ 주요내용

- 관광인프라 조성을 통한 관광서비스 품질 향상
- 관광시설물 관리
- 사천해전 기념공원 조성사업
- 비토 속사곶(갯벌) 생태체험시설 조성
- 비토 국민여가캠핑장 모험의 숲 조성사업
- 사천 최초 거북선길 경관정비사업
- 관상어 종자 육성사업, 실안낙조와 어우러진 등대모형 및 포토존 설치
- 삼천포대교공원 주차장 확장공사

□ 관련 예산사업 내역

(단위:개, 천원)

사업명	회계구분	'20결산	'21예산	'22예산	비고 (세부사업수)
관광인프라 개발	일반회계	600,615	3,706,760	7,362,703	14
관광시설물 관리		327,773	322,760	447,703	
삼천포대교공원 시설물 관리		149,032	0	39,000	
비토국민여가캠핑장 시설 정비		47,894	50,000	52,000	
별주부전테마파크 시설 정비		0	0	22,000	
비토 속사곶(갯벌) 생태 체험시설 조성(전환사업)		42,000	1,434,000	1,000,000	
비토 국민여가캠핑장 모험 의 숲 조성사업(전환사업)		0	500,000	1,300,000	
사천 최초 거북선길 경관 정비 사업(전환사업)		0	400,000	1,200,000	
사천바다 케이블카 주차 장 조성사업(전환사업)		0	0	1,000,000	
실안낙조와 어우러진 등대 모형 및 포토존 설치사업		33,916	1,000,000	1,400,000	
사천해전 기념공원 조성 사업		0	0	152,000	
무지갯빛 해안도로 편의 시설 설치 사업		0	0	100,000	
이바구를 품은 명품 노을 바 닷길 조성사업(주민참여예산)		0	0	50,000	
사천해전 전망로 데크설 치사업(도 주민참여예산)		0	0	300,000	
사천 빛거리 조성사업		0	0	300,000	

□ 관련 예산사업 개요

사업명	관광시설물 관리
사업내용	소규모 관광시설물 관리 및 보수
사업기간	2022년01월01일 ~ 2026년12월31일
지원형태	직접수행
지원조건	시비 100%
시행주체	관광진흥과

사업명	삼천포대교공원 시설물 관리
사업내용	삼천포대교공원 내 시설물(파고라, 정자, 벤치 등) 1식
사업기간	2022년01월01일 ~ 2026년12월31일
지원형태	직접수행
지원조건	시비 100%
시행주체	관광진흥과

사업명	비토국민여가캠핑장 시설 정비
사업내용	야외 공연장정비 및 야영장 데크 보수 등
사업기간	2022년01월01일 ~ 2026년12월31일
지원형태	직접수행
지원조건	시비 100%
시행주체	관광진흥과

사업명	별주부전테마파크 시설 정비
사업내용	해안데크(L=500m) 철거
사업기간	2022년01월01일 ~ 2022년12월31일
지원형태	직접수행
지원조건	시비 100%
시행주체	관광진흥과

사업명	비토 쓱사굁(갯벌) 생태체험시설 조성(전환사업)
사업내용	갯벌생태체험장 A=4,000㎡, 생태탐방로 설치 L=1.3km
사업기간	2020년01월01일 ~ 2023년12월31일
지원형태	직접수행
지원조건	도비 50%, 시비 50%
시행주체	관광진흥과

사업명	비토 국민여가캠핑장 모험의 숲 조성사업(전환사업)
사업내용	포레스트 어드벤처 시설 1식, 별주부전테마파크 디오라마 정비 A=1,600㎡, 전망대 정비 1식, 해안데크 및 공연장개보수 A=1,100㎡, 해안식물 탐방로 설치 L=0.5km
사업기간	2021년01월01일 ~ 2022년12월31일
지원형태	직접수행
지원조건	균특 50%, 도비 15%, 시비 35%
시행주체	관광진흥과

사업명	사천 최초 거북선길 경관정비 사업(전환사업)
사업내용	해안도로 내 보행자전용도로 정비 L=3.3km, 보행자도로 정비, 경관조명 설치, 퍼걸러 설치 1식
사업기간	2021년01월01일 ~ 2022년12월31일
지원형태	직접수행
지원조건	균특 50%, 도비 15%, 시비 35%
시행주체	관광진흥과

사업명	사천바다 케이블카 주차장 조성사업(전환사업)
사업내용	주차장 조성 A=3,463㎡
사업기간	2022년01월01일 ~ 2022년12월31일
지원형태	직접수행
지원조건	균특 50%, 도비 15%, 시비 35%
시행주체	관광진흥과

사업명	실안낙조와 어우러진 등대모형 및 포토존 설치사업
사업내용	실안 낙조와 어우러진 등대모형 10기, 포토존 3개소, 휴식공간 조성 1식 등
사업기간	2020년01월01일 ~ 2023년12월31일
지원형태	직접수행
지원조건	도비 50%, 시비 50%
시행주체	관광진흥과

사업명	사천해전 기념공원 조성사업
사업내용	사천해전 기념공원 조성 A=10,000㎡
사업기간	2022년01월01일 ~ 2023년12월31일
지원형태	직접수행
지원조건	도비 50%, 시비 50%
시행주체	관광진흥과

사업명	무지갯빛 해안도로 편의시설 설치 사업
사업내용	해안도로 경관조명 및 편의시설 설치 1식
사업기간	2022년01월01일 ~ 2022년12월31일
지원형태	직접수행
지원조건	시비 100%
시행주체	관광진흥과

사업명	이바구를 품은 명품 노을 바닷길 조성사업(주민참여예산)
사업내용	스토리텔링 컨설팅 1식, 안내판 제작 3개소, 부잔교 하트 포토존 전망 힐링시설 정비
사업기간	2022년01월01일 ~ 2022년12월31일
지원형태	직접수행
지원조건	시비 100%
시행주체	관광진흥과

사업명	사천해전 전망로 데크설치사업(도 주민참여예산)
사업내용	전망데크 설치 1식, 안내판 설치 5개소, 편의시설 및 쉼터 정비 5개소
사업기간	2022년01월01일 ~ 2022년12월31일
지원형태	직접수행
지원조건	도비 40%, 시비 60%
시행주체	관광진흥과

사업명	사천 빛거리 조성사업
사업내용	가로등기구 설치 및 조명시설 설치 1식
사업기간	2022년01월01일 ~ 2022년12월31일
지원형태	직접수행
지원조건	시비 100%
시행주체	관광진흥과

정책사업목표

지속가능한 명품관광 휴양도시 조성을 위한 연계 관광거점개발

(1) 주요내용

- 사천바다케이블카 관리 운영
- 계획공모형 지역관광개발사업
- 실안노을과 어우러진 해안둘레길 조성(2단계)
- 비토 달빛섬 조성사업

(2) 성과지표 및 목표치 설정

< 성과지표별 목표치 설정 >

성과지표(단위)	지표 유형	가중치	실적 및 목표치					측정산식 또는 측정방법	자료수집 방법/출처	
			구분	'20	'21	'22	'23			'24
실안노을과 어우러진 해안둘레길 조성(%)	일반	50	목표	0	0	20	80	0	공정률	내부문서
			실적	0	0					
관광시설물 유지보수(%)	일반	30	목표	100	100	100	100	100	(유지보수건수/대상건수)*100	내부문서
			실적	100	100					
관광시설물 운영실적(억원)	일반	20	목표	31	50	50	50	50	관광시설물 이용료 수입(세외수입)징수액	이용료 수입 징수액
			실적	31	50					

< 성과지표별 목표치 설정 근거 >

- 실안노을과 어우러진 해안둘레길 조성
 - 공정률
- 관광시설물 유지보수
 - 기준값 유지
- 관광시설물 운영실적
 - 관광시설물 이용수입 수납관리

단위사업

남해안관광벨트조성

□ 목적 및 주요내용

○ 목적

- 남해안 관광벨트화사업의 일환인 실안관광지를 개발하여 부족한 관광 인프라 조성

○ 주요내용

- 실안관광지 인프라 조성사업
- 실안유원지 내 세부시설(주차장) 조성
- 실안유원지 내 세부시설(소로2-238호선) 조성
- 실안유원지 내 세부시설(안내소, 상가) 부지조성

□ 관련 예산사업 내역

(단위:개, 천원)

사업명	회계구분	'20결산	'21예산	'22예산	비고 (세부사업수)
남해안관광벨트조성	일반회계	0	0	3,000,000	4
실안관광지 인프라 조성 사업(전환사업)		0	0	500,000	
실안유원지 내 세부시설 (주차장) 조성		0	0	1,000,000	
실안유원지 내 세부시설 (소로2-238호선) 조성		0	0	500,000	
실안유원지 내 세부시설 (안내소, 상가) 부지조성		0	0	1,000,000	

□ 관련 예산사업 개요

사업명	실안관광지 인프라 조성사업(전환사업)
사업내용	도로 및 주차장 조성
사업기간	2022년01월01일 ~ 2024년12월31일
지원형태	직접수행
지원조건	도비 65%, 시비 35%
시행주체	관광진흥과

사업명	실안유원지 내 세부시설(주차장) 조성
사업내용	주차장조성 A=5,321㎡
사업기간	2021년07월01일 ~ 2023년12월31일
지원형태	직접수행
지원조건	시비 100%
시행주체	관광진흥과

사업명	실안유원지 내 세부시설(소로2-238호선) 조성
사업내용	도로개설 B=8m, L=161m
사업기간	2022년01월01일 ~ 2023년12월31일
지원형태	직접수행
지원조건	시비 100%
시행주체	관광진흥과

사업명	실안유원지 내 세부시설(안내소, 상가) 부지조성
사업내용	실안관광지 조성
사업기간	2022년01월01일 ~ 2023년12월31일
지원형태	직접수행
지원조건	시비 100%
시행주체	관광진흥과

단위사업

관광거점 개발

□ 목적 및 주요내용

○ 목적

- 사천바다케이블카와 연계한 관광상품 개발 및 친환경 관광자원 개발로 진일보한 해양관광도시로 도약

○ 주요내용

- 사천바다케이블카 관리 운영
- 계획공모형 지역관광개발사업
- 실안노을과 어우러진 해안둘레길 조성(2단계)
- 비토 달빛섬 조성

□ 관련 예산사업 내역

(단위:개, 천원)

사업명	회계구분	'20결산	'21예산	'22예산	비고 (세부사업수)
관광거점 개발	일반회계	191,155	888,000	2,772,000	4
사천바다 케이블카 관리		78,355	88,000	127,000	
계획공모형 지역관광개발사업(자본)		112,800	800,000	1,072,500	
계획공모형 지역관광개발사업(경상)		0	0	1,072,500	
각산 일원 관광기반시설 조성사업 기본설계용역		0	0	500,000	

□ 관련 예산사업 개요

사업명	사천바다 케이블카 관리
사업내용	전망대(2개소) 및 정류장(3개소) 일원 시설물 정비, 안개분수 유지관리
사업기간	2022년01월01일 ~ 2026년12월31일
지원형태	직접수행
지원조건	시비 100%
시행주체	관광진흥과

사업명	계획공모형 지역관광개발사업(자본)
사업내용	에어로스페이스 에듀케이션파크 활성화사업 - 핵심, 관리운영, 인프라개선사업
사업기간	2020년03월01일 ~ 2024년12월31일
지원형태	직접수행
지원조건	국비 50%, 도비 15%, 시비 35%
시행주체	관광진흥과

사업명	계획공모형 지역관광개발사업(경상)
사업내용	에어로스페이스 에듀케이션파크 활성화사업 - 핵심, 관리운영, 인프라개선사업
사업기간	2020년01월01일 ~ 2024년12월31일
지원형태	직접수행
지원조건	국비 50%, 도비 15%, 시비 35%
시행주체	관광진흥과

사업명	각산 일원 관광기반시설 조성사업 기본설계용역
사업내용	기본설계용역 1식
사업기간	2022년01월01일 ~ 2022년12월31일
지원형태	직접수행
지원조건	시비 100%
시행주체	관광진흥과

(1) 주요내용

- 자연환경 보전 및 관리
- 상수원관리지역 관리사업 추진
- 안전한 공중화장실 문화 조성
- 시민이 체감하는 쾌적한 생활환경 조성
- 미세먼지 저감 도시환경 조성
- 도시생태현황지도 작성
- 소규모 영세사업장 방지시설 지원
- 개인하수처리시설 기술 지원
- 생활속 온실가스 감축 추진
- 친환경 자동차 보급 확대
- 깨끗한 물 환경 보전

(2) 성과지표 및 목표치 설정

< 성과지표별 목표치 설정 >

성과지표(단위)	지표 유형	가중치	실적 및 목표치					측정산식 또는 측정방법	자료수집 방법/출처	
			구분	'20	'21	'22	'23			'24
온실가스 진단 컨설팅 운영실적(개소)	핵심	40	목표	160	160	160	160	160	컨설팅 개소수	내부문서
			실적	160	160					
대기배출시설 지도점검 업체수(업체수)	일반	30	목표	75	75	75	75	75	점검업체수	내부문서
			실적	75	75					
오폐수처리시설 지도점검 업체수(업체수)	일반	30	목표	105	105	105	105	105	점검업체수	내부문서
			실적	105	105					

< 성과지표별 목표치 설정 근거 >

- 온실가스 진단 컨설팅 운영실적
 - 컨설팅 실시수
- 대기배출시설 지도점검 업체수
 - 점검업체수
- 오폐수처리시설 지도점검 업체수
 - 점검업체수

□ 목적 및 주요내용

○ 목적

- 인간과 자연이 상생하는 친환경도시 조성
- 쾌적한 생활환경 조성으로 청정 미래도시 지향

○ 주요내용

- 자연보호 및 생태계 관리
- 상수원관리지역 사업 추진
- 야생동물 보호 및 농작물 피해 예방
- 안전한 공중화장실 문화 조성
- 시민이 체감하는 생활환경 조성
- 생활속 온실가스 감축 추진
- 노후경유차 조기폐차 지원사업
- 친환경 자동차 보급 확대
- 미세먼지 저감 도시환경 조성

□ 관련 예산사업 내역

(단위:개, 천원)

사업명	회계구분	'20결산	'21예산	'22예산	비고 (세부사업수)
환경행정	일반회계	4,243,624	6,846,408	5,470,616	32
환경보전 활동		232,336	237,200	131,200	
야생동물 피해예방 사업		83,855	84,365	89,000	
야생동물 보호 활동		37,090	46,000	70,000	
공중화장실 관리		614,353	699,800	975,000	
공중화장실 문화개선사업		160,000	80,000	100,000	
습지이야기 생태놀이터 설치사업(도 주민참여예산)		0	0	300,000	
근명생태학습체험장 관리		40,419	35,260	17,000	
곤양쉼터 관리		16,415	19,505	26,938	
환경개선부담금 관리		28,040	32,000	32,000	
탄소포인트제 가입가구 인센티브 지원		16,959	21,000	21,000	
탄소포인트제 가입가구 인센티브 지원(자체)		2,196	5,000	5,000	
저탄소 녹색 실천운동 전개		0	2,000	2,000	
자동차 탄소포인트제 운영		889	1,778	1,778	
비산업부문 사업장 온실가스 진단 컨설팅		11,000	13,000	13,000	
석면피해 구제사업		772	30,000	45,000	
기후변화 적응사업		24,396	5,000	5,000	
대기환경오염 예방활동		13,427	7,750	7,750	

사업명	회계구분	'20결산	'21예산	'22예산	비고 (세부사업수)
전기자동차 구매 지원		1,150,370	3,021,000	1,180,000	
수소연료전지차 보급사업		0	0	331,000	
전기자동차 구매 지원		0	2,000	2,000	
전기이륜차 구매지원		19,800	36,000	46,000	
어린이 통학차량의 LPG차 전환 지원사업		35,000	50,000	49,000	
미세먼지 예방 지원사업		19,404	10,000	10,000	
가정용 저녹스보일러 보급사업		31,000	25,000	24,000	
소규모 영세사업장 방지 시설 설치지원		844,867	810,000	540,000	
노후경유차 조기폐차 지원사업		599,290	960,000	804,000	
운행차 저감장치(DPF) 부착 사업		108,833	190,000	190,000	
건설기계 저감장치(DPF) 부착지원		0	11,000	11,000	
건설기계 엔진교체사업		48,913	99,000	99,000	
LPG화물차 신차구입		104,000	240,000	200,000	
쾌적한 생활환경 조성		0	12,750	34,750	
미세먼지 등 불법배출 예방감시 사업		0	60,000	108,200	

□ 관련 예산사업 개요

사업명	환경보전 활동
사업내용	자연보호경진대회 경비 지원, 환경보전단체 경비 지원 등
사업기간	2022년01월01일 ~ 2026년12월31일
지원형태	직접수행
지원조건	시비 100%
시행주체	환경보호과

사업명	야생동물 피해예방 사업
사업내용	야생동물 피해예방시설 설치비 및 농작물 피해보상금 지원
사업기간	2022년01월01일 ~ 2026년12월31일
지원형태	직접수행
지원조건	국비 30%, 도비 9%, 시비 21%, 자부담 40%
시행주체	환경보호과

사업명	야생동물 보호 활동
사업내용	유해야생동물 포획단 보험료 및 활동비 지원, 야생동물보호 재료 구입 등
사업기간	2022년01월01일 ~ 2026년12월31일
지원형태	직접수행
지원조건	시비 100%
시행주체	환경보호과

사업명	공중화장실 관리
사업내용	공중화장실 설치 및 교체사업, 공중화장실 민간위탁 관리, 공중화장실 유지보수
사업기간	2022년01월01일 ~ 2026년12월31일
지원형태	직접수행
지원조건	시비 100%
시행주체	환경보호과

사업명	공중화장실 문화개선사업
사업내용	늑도동간이화장실 신축 1식, 초전공원 개보수 1식, 사남면 계양리 공중화장실 개보수 1식
사업기간	2022년01월01일 ~ 2026년12월31일
지원형태	직접수행
지원조건	도비 30%, 시비 70%
시행주체	환경보호과

사업명	습지이야기 생태놀이터 설치사업(도 주민참여예산)
사업내용	<p>사업대상(수혜자): 경남도민, 지역주민 등</p> <p>주요내용: 습지생태관찰소 설치 1식</p> <ul style="list-style-type: none"> - 망원경을 이용한 선버들 군락지 및 수달 등 서식지 생물종 관찰 - 주변 인프라를 이용한 내륙습지 생태관광 콘텐츠 개발 - 도민과 습지생태교육생에게 교육공간 제공 <p>추진방법: 완사천 상수원보호구역 관리기관인 사천시 추진 및 운영·관리</p> <ul style="list-style-type: none"> - 도내 민간단체 연계 생태관광협의체 및 환경단체 자문
사업기간	2022년01월01일 ~ 2022년12월31일
지원형태	직접수행
지원조건	도비 40%, 시비 60%
시행주체	환경보호과

사업명	곤명생태학습체험장 관리
사업내용	생태공원 관리, 환경정비
사업기간	2022년01월01일 ~ 2026년 12월31일
지원형태	직접수행
지원조건	시비 100%
시행주체	환경보호과

사업명	곤양쉼터 관리
사업내용	시설물 및 환경정비
사업기간	2022년01월01일 ~ 2026년 12월31일
지원형태	직접수행
지원조건	시비 100%
시행주체	환경보호과

사업명	환경개선부담금 관리
사업내용	환경개선부담금 체납관리에 따른 고지서 제작 등
사업기간	2022년01월01일 ~ 2026년 12월31일
지원형태	직접수행
지원조건	시비 100%
시행주체	환경보호과

사업명	탄소포인트제 가입가구 인센티브 지원
사업내용	탄소포인트제 인센티브 지원
사업기간	2022년01월01일 ~ 2026년 12월31일
지원형태	직접수행
지원조건	국비 50%, 도비 15%, 시비 35%
시행주체	환경보호과

사업명	탄소포인트제 가입가구 인센티브 지원(자체)
사업내용	탄소포인트제 홍보물 제작 배부
사업기간	2022년01월01일 ~ 2026년 12월31일
지원형태	직접수행
지원조건	시비 100%
시행주체	환경보호과

사업명	저탄소 녹색 실천운동 전개
사업내용	녹색생활 홍보 및 교육을 통한 지역주민 참여 유도
사업기간	2022년01월01일 ~ 2026년12월31일
지원형태	직접수행
지원조건	시비 100%
시행주체	환경보호과

사업명	자동차 탄소포인트제 운영
사업내용	자동차 탄소포인트제 인센티브 지원
사업기간	2022년01월01일 ~ 2026년12월31일
지원형태	직접수행
지원조건	국비 50%, 도비 15%, 시비 35%
시행주체	환경보호과

사업명	비산업부문 사업장 온실가스 진단 컨설팅
사업내용	온실가스 진단, 컨설팅 실시, 그린리더 양성교육 및 기후변화 환경교실 운영 그린스타트 운동 확산을 위한 캠페인 전개
사업기간	2022년01월01일 ~ 2026년12월31일
지원형태	직접수행
지원조건	국비 50%, 시비 50%
시행주체	환경보호과

사업명	석면피해 구제사업
사업내용	(관내 거주자 및 사망직전에 관내에 거주한 석면 건강피해자)석면피해인정: 2명, 특별유족인정: 1명
사업기간	2022년01월01일 ~ 2026년12월31일
지원형태	직접수행
지원조건	국비 90%, 도비 5%, 시비 5%
시행주체	환경보호과

사업명	기후변화 적응사업
사업내용	기후변화 홍보 캠페인, 기후변화 환경교실 운영
사업기간	2022년01월01일 ~ 2026년12월31일
지원형태	직접수행
지원조건	시비 100%
시행주체	환경보호과

사업명	대기환경오염 예방활동
사업내용	환경오염 측정장비 구입, 환경오염 신고자 보상금, 오염도 검사 실시
사업기간	2022년01월01일 ~ 2026년12월31일
지원형태	직접수행
지원조건	시비 100%
시행주체	환경보호과

사업명	전기자동차 구매 지원
사업내용	전기자동차 보급을 위한 구매보조금 지원
사업기간	2022년01월01일 ~ 2026년12월31일
지원형태	직접수행
지원조건	국비 64.4%, 도비 17.8%, 17.8%
시행주체	환경보호과

사업명	수소연료전지차 보급사업
사업내용	수소연료전지차 구입 보조금 지원
사업기간	2022년01월01일 ~ 2026년12월31일
지원형태	직접수행
지원조건	국비 68%, 도비 16%, 시비 16%
시행주체	환경보호과

사업명	전기자동차 구매 지원
사업내용	전기자동차 구매촉진 홍보물 제작 및 배부
사업기간	2022년01월01일 ~ 2026년12월31일
지원형태	직접수행
지원조건	시비 100%
시행주체	환경보호과

사업명	전기이륜차 구매지원
사업내용	전기이륜차 구매하는 경우 차종별 구매보조금 지급
사업기간	2022년01월01일 ~ 2026년12월31일
지원형태	민간보조
지원조건	국비 50%, 도비 12%, 시비 38%
시행주체	환경보호과

사업명	어린이 통학차량의 LPG차 전환 지원사업
사업내용	어린이 통학차량의 LPG차 전환 지원사업으로 경유차에서 발생하는 매연으로부터 취약한 어린이의 건강을 보호하고 생활주변 미세먼지를 효과적으로 저감(2008년 이전 어린이통학차량의 LPG신차교체)
사업기간	2022년01월01일 ~ 2026년12월31일
지원형태	민간보조
지원조건	국비 50%, 도비 15%, 시비 35%
시행주체	환경보호과

사업명	미세먼지 예방 지원사업
사업내용	신호등 설치
사업기간	2022년01월01일 ~ 2026년12월31일
지원형태	직접수행
지원조건	도비 30%, 시비 70%
시행주체	환경보호과

사업명	가정용 저녹스보일러 보급사업
사업내용	LNG 등 가스를 연료로 하는 가정용 일반보일러를 저녹스보일러로 교체하는 경우 1가구당 1대 교체비용을 지원
사업기간	2022년01월01일 ~ 2026년12월31일
지원형태	민간보조
지원조건	국비 60%, 시비 40%
시행주체	민간보조사업자

사업명	소규모 영세사업장 방지시설 설치지원
사업내용	대기방지시설 설치지원
사업기간	2022년01월01일 ~ 2026년12월31일
지원형태	민간보조
지원조건	국비 50%, 도비 16%, 시비 24%, 자부담 10%
시행주체	환경보호과

사업명	노후경유차 조기폐차 지원사업
사업내용	차종 및 연식에 따라 보조금 차등 지급
사업기간	2022년01월01일 ~ 2026년12월31일
지원형태	민간보조
지원조건	국비 60%, 도비 10%, 시비30%
시행주체	환경보호과

사업명	운행차 저감장치(DPF)부착 사업
사업내용	차종에 따라 보조금 차등 지급
사업기간	2022년01월01일 ~ 2026년 12월31일
지원형태	민간보조
지원조건	국비 50%, 도비 15%, 시비 35%
시행주체	환경보호과

사업명	건설기계 저감장치(DPF) 부착지원
사업내용	차종에 따라 보조금 지급
사업기간	2022년01월01일 ~ 2026년 12월31일
지원형태	민간보조
지원조건	국비 60%, 도비 10%, 시비 30%
시행주체	환경보호과

사업명	건설기계 엔진교체사업
사업내용	차종에 따라 보조금 차등 지급
사업기간	2022년01월01일 ~ 2026년 12월31일
지원형태	민간보조
지원조건	국비 60%, 도비 10%, 시비 30%
시행주체	환경보호과

사업명	LPG화물차 신차구입
사업내용	보조금 정액 지급(400만원)
사업기간	2022년01월01일 ~ 2026년 12월31일
지원형태	민간보조
지원조건	국비 50%, 도비 15%, 시비 35%
시행주체	환경보호과

사업명	쾌적한 생활환경 조성
사업내용	환경오염측정장비 구입, 환경오염 신고자 보상금, 오염도 검사 실시 등
사업기간	2022년01월01일 ~ 2026년 12월31일
지원형태	직접수행
지원조건	시비 100%
시행주체	환경보호과

사업명	미세먼지 등 불법배출 예방감시 사업
사업내용	미세먼지 등 불법과다 배출원 감시 등 환경감시
사업기간	2022년01월01일 ~ 2026년 12월31일
지원형태	직접수행
지원조건	국비 50%, 시비 50%
시행주체	환경보호과

단위사업

수질보전

□ 목적 및 주요내용

○ 목적

- 맑고 깨끗한 물 환경 보전

○ 주요내용

- 오폐수 처리시설 관리
- 민간자율환경감시단 활동 지원
- 오염물질 배출원에 대한 예방적 지도 점검

□ 관련 예산사업 내역

(단위:개, 천원)

사업명	회계구분	'20결산	'21예산	'22예산	비고 (세부사업수)
수질보전	일반회계	68,127	76,900	99,100	2
오폐수처리시설 관리		20,359	28,400	50,600	
비점오염원시설 관리		47,768	48,500	48,500	

□ 관련 예산사업 개요

사업명	오폐수처리시설 관리
사업내용	수질오염도 검사, 개인하수처리시설 유지관리, 영복원 오폐수처리시설 유지관리비 등
사업기간	2022년01월01일 ~ 2026년12월31일
지원형태	직접수행
지원조건	시비 100%
시행주체	환경보호과

사업명	비점오염원시설 관리
사업내용	종포일반산업단지 비점오염원시설 유지관리
사업기간	2022년01월01일 ~ 2026년12월31일
지원형태	직접수행
지원조건	시비 100%
시행주체	환경보호과

단위사업

낙동강수계 관리

□ 목적 및 주요내용

○ 목적

- 상수원 보호구역 보호 및 수질오염 예방
- 상수원 및 수변구역주변 사업시행으로 주민숙원사업 해소

○ 주요내용

- 상수원 보호구역 오염원인 감시활동 강화
- 상수원 및 수변구역주변 주민숙원사업 시행

□ 관련 예산사업 내역

(단위:개, 천원)

사업명	회계구분	'20결산	'21예산	'22예산	비고 (세부사업수)
낙동강수계 관리	수질개선사업 특별회계	763,395	847,536	2,194,126	5
낙동강수계 주민지원		597,970	676,179	470,881	
낙동강수계 주민특별지원		0	0	1,499,825	
주민지원평가 및 DB지원		23,765	28,360	29,849	
상수원관리지역 관리		104,168	99,997	133,611	
오염총량관리		37,492	43,000	59,960	

□ 관련 예산사업 개요

사업명	낙동강수계 주민지원
사업내용	도랑살리기, 소득복지증진, 마을환경개선사업, 태양광발전 등
사업기간	2022년01월01일 ~ 2026년12월31일
지원형태	직접수행
지원조건	기금 100%
시행주체	환경보호과

사업명	낙동강수계 주민특별지원
사업내용	곤명 생태탐방로 조성(데크로드 L=1.28km, 자전거도로 L=2.18km)
사업기간	2022년01월01일 ~ 2026년12월31일
지원형태	직접수행
지원조건	기금 100%
시행주체	환경보호과

사업명	주민지원평가 및 DB지원
사업내용	상수원보호구역 기초자료 조사 인건비 및 점검여비
사업기간	2022년01월01일 ~ 2026년12월31일
지원형태	직접수행
지원조건	기금 100%
시행주체	환경보호과

사업명	상수원관리지역 관리
사업내용	상수원보호구역 감시원 채용 - 근무내용: 상수원보호구역 불법행위등 순찰 및 감시활동 - 근무기간: 1~12월 선발인원: 3~4명 상수원보호구역 안내판 및 표주석 설치, 수리수선
사업기간	2022년01월01일 ~ 2026년12월31일
지원형태	직접수행
지원조건	기금 100%
시행주체	환경보호과

사업명	오염총량관리
사업내용	용역비
사업기간	2022년01월01일 ~ 2026년12월31일
지원형태	직접수행
지원조건	기금 100%
시행주체	환경보호과

정책사업목표

깨끗한 물 환경 보전

(1) 주요내용

- 공공폐수처리시설 운영 관리

(2) 성과지표 및 목표치 설정

< 성과지표별 목표치 설정 >

성과지표(단위)	지표 유형	가중치	실적 및 목표치					측정산식 또는 측정방법	자료수집 방법/출처
			구분	'20	'21	'22	'23		
방류수 수질기준 준수율 (%)	일반	100	목표	100	100	100	100	검사결과	내부문서
			실적	100	100				

< 성과지표별 목표치 설정 근거 >

- 방류수 수질기준 준수율
 - 수질검사 결과물(5개 항목)

단위사업

공공폐수처리시설 관리

□ 목적 및 주요내용

○ 목적

- 수질오염물질 배출원 관리 강화로 깨끗한 물 환경 보전

○ 주요내용

- 공공폐수처리시설 운영관리

□ 관련 예산사업 내역

(단위:개, 천원)

사업명	회계구분	'20결산	'21예산	'22예산	비고 (세부사업수)
공공폐수처리시설 관리	사천일반산업 단지공공폐수 처리시설특별 회계	542,255	4,432,000	3,772,000	1
공공폐수처리시설 운영관 리		542,255	4,432,000	3,772,000	

□ 관련 예산사업 개요

사업명	공공폐수처리시설 운영관리
사업내용	오폐수처리 1식
사업기간	2022년01월01일 ~ 2026년12월31일
지원형태	직접수행
지원조건	시비 100%
시행주체	환경보호과

정책사업목표

지속가능한 어업환경 조성 및 해양관광 인프라 구축으로 해양수산 경쟁력 강화

(1) 주요내용

- 수산물 소비촉진 수출활성화 육성
 - 명품 서포굴 유통복합공간 조성사업
 - 수산물 수출시장 개척 및 경영개선 지원
 - 수산물 소비촉진 행사 개최
- 수산자원 증강 및 어업생산 기반조성
 - 수산종자 방류 및 종패살포
 - 수산자원 서식기반 확충
 - 어장환경개선
- 건전한 어업질서 확립
 - 안전한 어로활동 및 어업경영 개선 지원
 - 자율적인 수산자원 보호 의식 개혁
- 친환경 연안 및 정주기반 조성
 - 환경 친화적 연안정비
 - 부잔교 설치 및 어항시설 확충
 - 해양쓰레기 및 침적폐기물 처리
- 해양레저 및 관광자원개발
 - 어촌체험마을 육성 지원
 - 명품 해수욕장 조성
 - 남일대 경관정비 조성

(2) 성과지표 및 목표치 설정

< 성과지표별 목표치 설정 >

성과지표(단위)	지표 유형	가중치	실적 및 목표치					측정산식 또는 측정방법	자료수집 방법/출처	
			구분	'20	'21	'22	'23			'24
수산물 가공업 생산금액 (백만원)	일반	5	목표	43,000	43,000	43,000	43,000	43,000	가공업체별 생산금액 조사	수산물가공업 생산실적 보고자료
			실적	43,000	43,000					
수산물 수출실적(천불)	일반	10	목표	24,000	24,500	24,500	24,500	24,500	수출실적 조사	수출실적보고서
			실적	24,000	24,500					
양식어장 개발 공정율(%)	일반	5	목표	100	100	100	100	100	공정율	양식어장 개발 내부자료
			실적	100	100					
수산종자 방류실적(천미)	일반	5	목표	3,790	3,790	3,790	3,790	3,790	종자 매입방류량 (해면+내수면)	방류결과 자료
			실적	3,790	3,790					
어로시설사업 추진실적 (%)	일반	5	목표	98	98	98	98	98	집행액/예산액*100	사업자 선정 결과, 보조사업 정산보고서
			실적	98	98					
낚시어선 전문교육 이수율(%)	일반	5	목표	90	90	90	90	90	전문교육 이수자/전문교육 대상자 *100	낚시전문교육 대상자 교육이수 유무 자료
			실적	90	90					
어업인의식개혁 추진실적 (명/회)	일반	10	목표	1000/44	1000/44	1000/44	1000/44	1000/44	어업인교육자 수 및 단속횟수	교육 결과보고서, 불법어업 예방지도, 단속일지
			실적	1000/44	1000/44					

성과지표(단위)	지표 유형	가중치	실적 및 목표치					측정사식 또는 측정방법	자료수집 방법/출처	
			구분	'20	'21	'22	'23			'24
어항 관리사업 공정율(%)	일반	5	목표	100	100	100	100	100	어촌정주어항시설 확충 및 소규모어항 유지보수 추진 발주:20%, 착공:30%, 분기별 공정율 측정:40%, 준공:10%	관련 공문, 추진 보고서 등
			실적	100	100					
연안정비사업 공정율(%)	핵심	35	목표	100	100	100	100	100	선진지구 실적 및 신촌지구 실적 정율 측정, 선진지구:축제거리 100m 신촌지구:호안정비 430m	관련 공문, 추진 보고서 등
			실적	100	100					
폐기물 수거실적(톤)	일반	5	목표	390	390	390	390	390	사업별 폐기물 수거량 합산.해양쓰레기 정화, 조업종인양쓰레기 수매, 어업폐기물 처리, 해안변 공근로 환경정화	수거실적내역
			실적	390	390					
해양레저프로그램 운영실적(명)	일반	2	목표	2,466	2,466	2,466	2,466	2,466	교육참여 인원수 측정	운영내역 및 결과보고서
			실적	2,466	0					
남일대 해수욕장 관리운영실적(점/%)	일반	3	목표	100/100	100/100	100/100	100/100	100/100	사고빈도*0.3+유지보수율*0.7 사고빈도:100-(사고건수*5) 유지보수율:완료/대상*100	정비내역 및 결과보고서
			실적	100/100	100/100					
낙시어선 전문교육 이수율(%)	일반	5	목표	90	90	90	90	90	(낙시어선 전문교육 이수자/낙시어선 전문교육 대상자)*100	낙시전문교육 대상자 교육 이수유무
			실적	90	90					
어업인의식개혁 추진실적(명/회)	일반	10	목표	1000/44	1000/44	1000/44	1000/44	1000/44	어업인교육자 수 및 단속횟수	교육결과보고서, 불법어업 예방지도. 단속일지
			실적	1000/44	1000/44					

< 성과지표별 목표치 설정 근거 >

- 수산물 가공업 생산금액
 - 가공업체 감소에 따른 전년도 실적유지
- 수산물 수출실적
 - 3년 최고값 대비 5% 상향
- 양식어장 개발 공정율
 - 당해연도 양식어장 개발
- 수산종자 방류실적
 - 사업비 배정에 따름
- 어로시설사업 추진실적
 - 사업비 배정에 따름
- 낚시어선 전문교육 이수율
 - 낚시어선 전문교육 대상자 대비
- 어업인의식개혁 추진실적
 - 추진계획에 따름
- 어항 관리사업 공정율
 - 어촌정주어항 시설수 대비
- 연안정비사업 공정율
 - 연안정비 실시계획대비
- 폐기물 수거실적
 - 전년도 실적값
- 해양레저프로그램 운영실적
 - 2개년 평균
- 남일대 해수욕장 관리운영실적
 - 사고 미발생 및 보수대상 건수 대비 전량 보수완료
- 낚시어선 전문교육 이수율
 - 낚시어선 전문교육 대상자 대비

단위사업

수산 가공산업 육성

□ 목적 및 주요내용

○ 목적

- 수산물 가공유통시설 개선 및 가공업 경영개선을 통한 수산업활성화 및 지역경제 발전 도모

○ 주요내용

- 수산물 산지가공시설 건립 지원
- 수산물 가공.수출업체 지원

□ 관련 예산사업 내역

(단위:개, 천원)

사업명	회계구분	'20결산	'21예산	'22예산	비고 (세부사업수)
수산 가공산업 육성	일반회계	404,314	504,810	440,536	8
경남추천상품(QC) 수산물 활성화 지원		10,200	42,000	7,920	
수산물공동브랜드 및 수 출상품화 지원사업		50,400	70,560	33,000	
수산물 수출업체 활성화 지원		155,144	160,000	160,000	
수산물공동브랜드(사천바 다) 지원		100,000	100,000	80,000	
수출주력품종 시장개척 지원		6,250	6,250	3,750	
수산물 소비촉진 지원사 업		22,800	6,000	23,866	
수산물가공공장 스마트화 지원사업		59,520	120,000	60,000	
수산식품 가공설비 지원		0	0	72,000	

□ 관련 예산사업 개요

사업명	경남추천상품(QC) 수산물활성화 지원
사업내용	위생, 안전시설 확충, 제품 제조, 가공을 위한 소규모 기계, 장비, 설비의 도입 신제품 개발, 제품 홍보, 특허 등록비용, 포장재 개발 및 제작
사업기간	2022년01월01일 ~ 2026년12월31일
지원형태	민간보조
지원조건	도비 30%, 시비 30%, 자부담 40%
시행주체	사천시(해양수산물)/경남추천상품(QC) 지정업체

사업명	수산물공동브랜드 및 수출상품화 지원사업
사업내용	수산물공동브랜드(청경해) 사용업체에 대한 박스 등 포장재 제작비용 지원 "청경해" 브랜드 제품에 대한 홍보물(안내서) 등 제작
사업기간	2022년01월01일 ~ 2026년12월31일
지원형태	민간보조
지원조건	도비 18%, 시비 42%, 자부담 40%
시행주체	사천시(해양수산물과)/'청경해' 상표사용 승인 업체

사업명	수산물 수출업체 활성화 지원
사업내용	수산물 수출업체 시설·장비 개선 및 수출용 포장지 제작 등 지원
사업기간	2022년01월01일 ~ 2026년12월31일
지원형태	민간보조
지원조건	시비 80%, 자부담 20%
시행주체	관내 수산물 수출업체

사업명	수산물공동브랜드(사천바다) 지원
사업내용	수산물공동브랜드 '사천바다' 포장재 제작 지원 '사천바다' 홍보를 위한 판촉행사 및 박람회 참가경비 등 지원
사업기간	2022년01월01일 ~ 2026년12월31일
지원형태	민간보조
지원조건	시비 50%, 자부담 50%
시행주체	사천시(해양수산물과)/'사천바다' 상표사용 승인 업체

사업명	수출주력품종 시장개척 지원
사업내용	해외박람회 참가
사업기간	2022년01월01일 ~ 2026년12월31일
지원형태	민간보조
지원조건	도비 40%, 시비 60%
시행주체	수산물 가공, 수출업체

사업명	수산물 소비촉진 지원사업
사업내용	수산물 무료 시식회 개최 경비 지원
사업기간	2022년01월01일 ~ 2026년12월31일
지원형태	민간보조
지원조건	도비 18%, 시비 42%, 자부담 40%
시행주체	사천시(해양수산물과)/관내 수산물 수출가공업체

사업명	수산물가공공장 스마트화 지원사업
사업내용	수산식품 생산성 증가와 위생, 안전성 확보를 위한 스마트장비 구입 비용
사업기간	2022년01월01일 ~ 2026년12월31일
지원형태	민간보조
지원조건	도비 18%, 시비 42%, 자부담 40%
시행주체	사천시(해양수산과)/수산물가공업체 등

사업명	수산식품 가공설비 지원
사업내용	「농수산물품질관리법」 시행령 제2조(수산가공품의 기준) 각호에 따른 수산식품 가공설비 지원
사업기간	2022년01월01일 ~ 2022년12월31일
지원형태	직접수행
지원조건	국비 30%, 도비 9%, 시비 21%, 자부담 40%
시행주체	해양수산과

단위사업

수산 경쟁력 강화

□ 목적 및 주요내용

○ 목적

- 수산물소비촉진 행사 추진 및 어업인력 육성 등으로 경쟁력 있는 수산업 육성

○ 주요내용

- 수산물 축제 및 전어축제
- 해양수산물시설물 유지관리
- FTA피해보전직불금
- 조건불리지역 직접지불금

□ 관련 예산사업 내역

(단위:개, 천원)

사업명	회계구분	'20결산	'21예산	'22예산	비고 (세부사업수)
수산 경쟁력 강화	일반회계	132,389	398,920	619,742	10
사천시삼천포항수산물축제 행사 지원		0	181,000	181,000	
지역특화 수산물축제 지원		57,808	125,000	117,500	
수산경영인 유통정보지 보급		10,920	10,920	10,920	
어업인 소득증대 지원		30,710	35,000	37,000	
해양수산물기반 조성 관리		32,951	32,000	35,000	
수산물 유통 활성화 지원		0	15,000	5,500	
청년어촌정착지원(사업비)		0	0	22,562	
여성어업인 바우처 지원 사업		0	0	7,280	
수산업경영인 사무장 채용지원		0	0	22,980	
수산시장 시설개선(전환사업)		0	0	180,000	

□ 관련 예산사업 개요

사업명	사천시삼천포항수산물축제 행사 지원
사업내용	수산물 축제 개최 행사비 지원
사업기간	2022년01월01일 ~ 2026년12월31일
지원형태	민간보조
지원조건	시비 95%, 자부담 5%
시행주체	사천시(해양수산과)/사천시삼천포항수산물축제추진위원회

사업명	지역특화 수산물축제 지원
사업내용	전어축제 개최 행사비 지원
사업기간	2022년01월01일 ~ 2026년12월31일
지원형태	민간보조
지원조건	도비 15%, 시비 85%
시행주체	사천시(해양수산과)/사천시삼천포항자연산전어축제추진위원회

사업명	수산업경영인 유통정보지 보급
사업내용	수산업경영인들에 대한 유통정보지(한국수산경제신문) 구독료 지원
사업기간	2022년01월01일 ~ 2026년12월31일
지원형태	민간보조
지원조건	도비 20%, 시비 80%
시행주체	사천시(해양수산과)/(사)한국수산업경영인 사천시연합회

사업명	어업인 소득증대 지원
사업내용	어업 관련 행사 참가 민간인 행사실비보상, 수산행정 사무운영 및 시책업무추진 등
사업기간	2022년01월01일 ~ 2026년12월31일
지원형태	직접수행
지원조건	시비 100%
시행주체	해양수산과

사업명	해양수산기반 조성 관리
사업내용	공중화장실 및 삼천포항다목적회관 등 유지 관리
사업기간	2022년01월01일 ~ 2026년12월31일
지원형태	직접수행
지원조건	시비 100%
시행주체	해양수산과

사업명	수산물 유통 활성화 지원
사업내용	TV홍쇼핑 제작·수수료, 직거래 택배비 일부 지원(택배비의 50%)
사업기간	2022년01월01일 ~ 2026년12월31일
지원형태	민간보조
지원조건	도비 20%, 시비 80%
시행주체	사천시(해양수산과)/수산물수출가공업체 등

사업명	청년어촌정착지원(사업비)
사업내용	청년어촌정착지원금
사업기간	2022년01월01일 ~ 2026년 12월31일
지원형태	민간보조
지원조건	국비 70%, 도비 9%, 시비 21%
시행주체	해양수산과

사업명	여성어업인 바우처 지원사업
사업내용	여성어업인의 건강증진 및 문화.복지활동을 위한 바우처 지원-1인당 13만원(자부담 26,000원 포함)
사업기간	2022년01월01일 ~ 2026년 12월31일
지원형태	직접수행
지원조건	도비 30%, 시비 50%, 자부담 20%
시행주체	해양수산과

사업명	수산업경영인 사무장 채용지원
사업내용	수산업경영인연합회 사무장 채용
사업기간	2022년01월01일 ~ 2026년 12월31일
지원형태	민간보조
지원조건	도비 30%, 시비 70%
시행주체	해양수산과

사업명	수산시장 시설개선(전환사업)
사업내용	위판장 철골조차양시설 및 주차장 보수보강
사업기간	2022년01월01일 ~ 2022년 12월31일
지원형태	민간보조
지원조건	도비 50%, 시비 50%
시행주체	해양수산과

단위사업

어업생산 기반조성

□ 목적 및 주요내용

○ 목적

- 수산자원조성을 통한 지속가능한 어업기반 조성
- 양식기반조성을 통한 어업인소득증대

○ 주요내용

- 수산종자 매입방류 및 마을어장 종패살포
- 수산자원 서식지 조성 및 서식환경 개선
- 자율관리형 어업 육성 및 지원
- 수산자원 유해생물(적조, 해파리, 불가사리) 구제
- 증.양식업 육성 지원

□ 관련 예산사업 내역

(단위:개, 천원)

사업명	회계구분	'20결산	'21예산	'22예산	비고 (세부사업수)
어업생산 기반조성	일반회계	1,056,113	1,110,364	1,866,932	22
수산종자 매입방류(전환사업)		271,250	271,250	281,250	
남강암주변지역지원사업		229,201	229,201	246,914	
내수면 토산어종 치어방류		5,000	50,000	32,000	
유해생물구제사업(적조방제)		73,445	20,000	20,000	
양식어장관리(전환사업)		104,873	125,000	125,000	
낙시터 환경개선 사업(전환사업)		25,332	30,000	30,000	
불가사리 구제사업		0	5,000	5,000	
양식어장 개발사업		0	1,000	1,000	
친환경부표보급		25,200	25,200	25,200	
양식어장자동화시설 장비 지원(전환사업)		24,000	24,000	24,000	
패각 친환경처리 지원		80,000	80,000	360,000	
마을앞바다 소득원 조성		80,000	80,000	32,800	
양식수산물 재해보험 지원		38,967	50,000	89,000	
자원조성 기반시설 유지보강		25,000	30,000	21,000	
면역증강제 공급사업		18,900	21,750	14,700	
자율관리어업 사무장 채용지원사업		19,745	21,863	22,968	
고수온 대응 지원사업		35,200	40,000	40,000	
수산 u-IT융합 모델화 시스템 유지관리		0	6,100	26,100	
친환경수산물 생산지원 직물제-배합사료		0	0	180,000	

사업명	회계구분	'20결산	'21예산	'22예산	비고 (세부사업수)
자율관리어업 육성사업		0	0	72,000	
경남 주력어종 스마트선 별이동시스템 보급		0	0	200,000	
정치성어업 자동화 장비 지원		0	0	18,000	

□ 관련 예산사업 개요

사업명	수산종자 매입방류(전환사업)
사업내용	수산종자 매입방류
사업기간	2022년01월01일 ~ 2026년12월31일
지원형태	직접수행
지원조건	도비 90%, 시비 10%
시행주체	해양수산과

사업명	남강댐주변지역지원사업
사업내용	유용 수산종자 매입방류, 어업인 소득증대 관련사업 지원
사업기간	2022년01월01일 ~ 2026년12월31일
지원형태	직접수행
지원조건	시비 100%
시행주체	해양수산과

사업명	내수면 토산어종 치어방류
사업내용	붕어, 잉어 등 내수면 토산어종 치어 매입방류
사업기간	2022년01월01일 ~ 2026년12월31일
지원형태	직접수행
지원조건	시비 100%
시행주체	해양수산과

사업명	유해생물구제사업(적조방제)
사업내용	황토 및 적조방제 장비 구입, 방제 선박 임차 등
사업기간	2022년01월01일 ~ 2026년12월31일
지원형태	직접수행
지원조건	국비 100%
시행주체	해양수산과

사업명	양식어장관리(전환사업)
사업내용	양식어장 폐기물 수거 및 경운작업
사업기간	2022년01월01일 ~ 2026년12월31일
지원형태	직접수행
지원조건	도비 86%, 시비 14%
시행주체	해양수산과

사업명	낙시터 환경개선 사업(전환사업)
사업내용	관내 비관리 낙시터내 폐기물 등 수거처리
사업기간	2022년01월01일 ~ 2026년12월31일
지원형태	직접수행
지원조건	도비 30%, 시비 70%
시행주체	해양수산과

사업명	불가사리 구제사업
사업내용	구제된 불가사리 수매
사업기간	2022년01월01일 ~ 2026년12월31일
지원형태	직접수행
지원조건	도비 30%, 시비 70%
시행주체	해양수산과

사업명	양식어장 개발사업
사업내용	자연재해 발생에 따른 양식어장 폐사체 처리
사업기간	2022년01월01일 ~ 2026년12월31일
지원형태	직접수행
지원조건	시비 100%
시행주체	해양수산과

사업명	친환경부표보급
사업내용	친환경 부표 구입비 지원
사업기간	2022년01월01일 ~ 2026년12월31일
지원형태	민간보조
지원조건	국비 35%, 도비 10.5%, 시비 24.5%, 자부담 30%
시행주체	사천시(해양수산과)/관내 양식어업인

사업명	양식어장자동화시설 장비지원(전환사업)
사업내용	패각분쇄기 등 양식시설 장비 설치 지원
사업기간	2022년01월01일 ~ 2026년12월31일
지원형태	민간보조
지원조건	지특 50%, 도비 9%, 시비 21%, 자부담 20%
시행주체	사천시(해양수산물)/관내 어촌계 및 어업인

사업명	패각 친환경처리 지원
사업내용	연안 방치 굴 패각 수거 및 자원화 처리 지원
사업기간	2022년01월01일 ~ 2026년12월31일
지원형태	민간보조
지원조건	국비 20%, 도비 18%, 시비 42%, 자부담 20%
시행주체	사천시(해양수산물)/관내 굴 박신 또는 가공업체, 어촌계 등

사업명	마을앞바다 소득원 조성
사업내용	마을어장 내 투석, 어장청소, 종자구입비 지원 등 생산기반 조성
사업기간	2022년01월01일 ~ 2026년12월31일
지원형태	민간보조
지원조건	도비 24%, 시비 56%, 자부담 20%
시행주체	사천시(해양수산물)/관내 어촌계

사업명	양식수산물 재해보험 지원
사업내용	양식수산물 재해보험료 자부담분 일부 지원
사업기간	2022년01월01일 ~ 2026년12월31일
지원형태	민간보조
지원조건	도비 30%, 시비 70%
시행주체	사천시(해양수산물)/수협중앙회 경남지역본부

사업명	자원조성 기반시설 유지보강
사업내용	바다목장, 바다 숲, 해중림 등 자원조성 기반시설 시설상태 확인 및 보수·보강, 효과분석, 폐어망 등 침적물 수거, 해적생물구제, 해조류 보식 등 사후관리 등
사업기간	2022년01월01일 ~ 2026년12월31일
지원형태	직접수행
지원조건	도비 30%, 시비 70%
시행주체	사천시(해양수산물)/한국수산자원관리공단 위탁 시행

사업명	면역증강제 공급사업
사업내용	면역증강제 구입 지원
사업기간	2022년01월01일 ~ 2026년12월31일
지원형태	민간보조
지원조건	도비 18%, 시비 42%, 자부담 40%
시행주체	해양수산물과

사업명	자율관리어업 사무장 채용지원사업
사업내용	자율관리어업 사무장 채용지원
사업기간	2022년01월01일 ~ 2026년12월31일
지원형태	민간보조
지원조건	도비 30%, 시비 70%
시행주체	사천시(해양수산물과)/자율관리어업 공동체

사업명	고수온 대응 지원사업
사업내용	고수온 대응 장비지원 등
사업기간	2022년01월01일 ~ 2026년12월31일
지원형태	민간보조
지원조건	국비 80%, 자부담 20% (단, 선박 임차비, 폐사어 처리비는 국비 80%, 지방비 20%)
시행주체	사천시(해양수산물과)/관내 양식어업인

사업명	수산 u-IT융합 모델화 시스템 유지관리
사업내용	수산 u-IT융합 모델화 시스템 유지·관리
사업기간	2022년01월01일 ~ 2026년12월31일
지원형태	직접수행
지원조건	시비 100%
시행주체	사천시(해양수산물과)/관내 양식장

사업명	친환경수산물 생산지원 직불제-배합사료
사업내용	친환경수산물생산지원 직접지불
사업기간	2022년01월01일 ~ 2026년12월31일
지원형태	직접수행
지원조건	국비 100%
시행주체	해양수산물과

사업명	자율관리어업 육성사업
사업내용	자율관리어업공동체 지원
사업기간	2022년01월01일 ~ 2022년12월31일
지원형태	민간보조
지원조건	국비 50%, 도비 12%, 시비 28%, 자부담 10%
시행주체	사천시(해양수산과)/자율관리어업공동체

사업명	경남 주력어종 스마트선별이동시스템 보급
사업내용	스마트 공동 선별·이동 시스템설치 1식
사업기간	2022년01월01일 ~ 2022년12월31일
지원형태	민간보조
지원조건	도비 24%, 시비 56%, 자부담 20%
시행주체	해양수산과

사업명	정치성어업 자동화 장비 지원
사업내용	정치성어업 자동화 장비 지원
사업기간	2022년01월01일 ~ 2023년12월31일
지원형태	민간보조
지원조건	도비 25%, 시비 75%
시행주체	해양수산과

단위사업

어업질서 확립

□ 목적 및 주요내용

○ 목적

- 건전 어업질서 확립을 통한 지속가능한 수산업 발전 도모

○ 주요내용

- 연근해어업 구조조정
- 삼천포항 낚시정보 종합회관 건립
- 불법어업 지도단속 및 어민교육

□ 관련 예산사업 내역

(단위:개, 천원)

사업명	회계구분	'20결산	'21예산	'22예산	비고 (세부사업수)
어업질서 확립	일반회계	820,274	191,000	730,700	4
연안·구획어업 어선·어구 감척사업		717,265	85,000	547,500	
불법어업 지도단속 및 어민 교육		103,009	46,000	105,200	
해양안전 지킴이 지원		0	60,000	74,000	
수산물 원산지표시 지원		0	0	4,000	

□ 관련 예산사업 개요

사업명	연안·구획어업 어선·어구 감척사업
사업내용	감척대상어선에 대한 폐업지원금 및 어선잔존가치평가액 지급
사업기간	2022년01월01일 ~ 2026년12월31일
지원형태	직접수행
지원조건	국비 80%, 도비 10%, 시비 10%
시행주체	해양수산과

사업명	불법어업 지도단속 및 어민 교육
사업내용	불법어업 지도단속, 어업인 교육, 어업지도선 유지·관리 등
사업기간	2022년01월01일 ~ 2026년12월31일
지원형태	직접수행
지원조건	시비 100%
시행주체	해양수산과

사업명	해양안전 지킴이 지원
사업내용	해양사고 예방 지도점검 해양안전지킴이 채용
사업기간	2022년01월01일 ~ 2026년12월31일
지원형태	직접수행
지원조건	도비 30%, 시비 70%
시행주체	사천시(해양수산과)/어선안전관련 기관, 공단 등 출신 전문가

사업명	수산물 원산지표시 지원
사업내용	원산지 표시판 및 홍보물 제작
사업기간	2022년01월01일 ~ 2026년12월31일
지원형태	직접수행
지원조건	도비 50%, 시비 50%
시행주체	해양수산과

단위사업

어업경영 개선

목적 및 주요내용

○ 목적

- 영세어업인들의 경영개선을 통한 수산업활력 제고 및 지역수산업 발전 도모

○ 주요내용

- 어로장비 및 안전장비 시설 지원
- 어업경영 안전 지원(유류비, 보험료 지원)

관련 예산사업 내역

(단위:개, 천원)

사업명	회계구분	'20결산	'21예산	'22예산	비고 (세부사업수)
어업경영 개선	일반회계	958,827	969,358	1,113,470	9
연안어선 어업용 유류비 지원		156,229	160,000	160,000	
어선원 재해보상보험료 지원		292,400	292,400	292,400	
어선 재해보상보험료 지원		108,270	108,270	108,270	
어업인 재해공제보험료 지원사업		32,400	32,400	32,400	
어선사고 예방시스템 구축		24,854	24,000	30,000	
친환경 에너지절감장비 보급사업		298,822	300,000	453,000	
연안어선 기관개방 검사비 지원		23,384	26,060	14,400	
대체어장 자원동향조사		18,228	18,228	15,000	
어선 안전설비 지원사업		4,240	8,000	8,000	

관련 예산사업 개요

사업명	연안어선 어업용 유류비 지원
사업내용	연안어선 어업용 유류비(경유)의 10%를 지원(예산의 범위 13%이하 지원을 조정가능)
사업기간	2022년01월01일 ~ 2026년12월31일
지원형태	민간보조
지원조건	도비 30%, 시비 70%
시행주체	해양수산과

사업명	어선원 재해보상보험료 지원
사업내용	어선용 재해보험료 일부(어선 톤급별 차등) 지원
사업기간	2022년01월01일 ~ 2026년12월31일
지원형태	민간보조
지원조건	도비 30%, 시비 70%
시행주체	해양수산과

사업명	어선 재해보상보험료 지원
사업내용	가입자(어업인)의 순수 부담(정부지원액 및 연체금 제외)의 일부(30%) 금액 지원
사업기간	2022년01월01일 ~ 2026년12월31일
지원형태	민간보조
지원조건	도비 30%, 시비 70%
시행주체	해양수산과

사업명	어업인 재해공제보험료 지원사업
사업내용	도내에 주소를 둔 어업인으로(만15세~87세) 농어업인의 안전보험 및 안전재해예방에 관한 법률에 따라 어업인 재해공제에 가입된 자공제대상자당 기본계약 공제료(특약 제외) 지원
사업기간	2022년01월01일 ~ 2026년12월31일
지원형태	민간보조
지원조건	국비 50%, 도비 10%, 시비 14%
시행주체	해양수산과

사업명	어선사고 예방시스템 구축
사업내용	초단파대무선전화(VHF-DSC) 및 자동소화시스템 구입 지원
사업기간	2022년01월01일 ~ 2026년12월31일
지원형태	민간보조
지원조건	국비 30%, 도비 9%, 시비 21%, 자부담 40%
시행주체	사천시(해양수산과)/관내 어선 어업인

사업명	친환경 에너지절감장비 보급사업
사업내용	기관.장비 설치(교체) 지원
사업기간	2022년01월01일 ~ 2026년12월31일
지원형태	민간보조
지원조건	국비 30%, 도비 9%, 시비 21%, 자부담 40%
시행주체	사천시(해양수산과)/관내 어선 어업인

사업명	연안어선 기관개방 검사비 지원
사업내용	연안어선 기관개방 검사비 지원
사업기간	2022년01월01일 ~ 2026년12월31일
지원형태	민간보조
지원조건	도비 30%, 시비 30%, 기타 40%
시행주체	사천시(해양수산과)/2015어기 일본EEZ 입어실적 보유 어선 소유자

사업명	대체어장 자원동향조사
사업내용	면세유류비 20% 지원
사업기간	2022년01월01일 ~ 2026년12월31일
지원형태	민간보조
지원조건	국비 100%
시행주체	사천시(해양수산과)/관내 어선 어업인

사업명	어선 안전설비 지원사업
사업내용	GPS 안테나 연동기 설치 지원
사업기간	2022년01월01일 ~ 2026년12월31일
지원형태	민간보조
지원조건	도비 30%, 시비 70%
시행주체	사천시(해양수산과)/관내 어선 어업인

단위사업

친환경 연안조성

□ 목적 및 주요내용

○ 목적

- 친환경적 어항조성 및 연안환경 정비로 어업인 이용편의 제공과 지속가능한 어업발전 도모
- 어촌정주기반 조성 및 어선 안전 수용시설 확충을 통한 어업인 편익 도모

○ 주요내용

- 연안정비
- 선착장 및 부잔교 설치
- 어항 관리 및 수선
- 해양쓰레기 및 어업폐기물 수거, 처리 및 관리
- 해양오염방지 및 연안환경 보전 활동

□ 관련 예산사업 내역

(단위:개, 천원)

사업명	회계구분	'20결산	'21예산	'22예산	비고 (세부사업수)
친환경 연안조성	일반회계	5,915,955	10,694,028	19,806,400	18
연안정비		3,234,842	3,000,000	3,054,000	
어촌정주어항시설 확충		992,855	1,100,000	800,000	
복합다기능 부잔교시설 설치(전환사업)		204,796	200,000	200,000	
소형어선 인양기 설치(전환사업)		14,703	70,000	100,000	
어항유지 관리 및 수선		456,611	80,000	603,000	
조업 중 인양쓰레기 수매(전환사업)		100,000	100,000	100,000	
해양쓰레기 정화사업 지원		137,086	0	100,000	
해양쓰레기 선상집하장 설치(전환사업)		23,332	150,000	100,000	
어업폐기물 처리		72,018	100,000	50,000	
연안환경보전		613,934	63,000	63,000	
바다환경지킴이 지원		65,778	100,000	265,950	
2020년 어촌뉴딜300사업(낙지포항)		0	3,429,600	2,909,150	
2020년 어촌뉴딜300사업(중촌항)		0	2,301,428	2,157,300	
해양쓰레기 집하장 처리 지원사업		0	0	44,000	
2021년 어촌뉴딜300사업(구우진항)		0	0	3,500,000	
해양쓰레기 수거 주민 공동체 지원		0	0	60,000	
구우진항 도유지 매입		0	0	5,500,000	
어촌뉴딜300 위명업사업(안도항)	0	0	200,000		

□ 관련 예산사업 개요

사업명	연안정비
사업내용	선진리지구: 수변공원 21,016m ² , 축제의 거리 461m, 물양장 65m 신촌리지구: 친수호안도로 1,040m, 해안도로 확.포장 960m
사업기간	2010년01월01일 ~ 2022년12월31일
지원형태	직접수행
지원조건	균특 70%, 도비 9%, 시비 21%
시행주체	해양수산과

사업명	어촌정주어항시설 확충
사업내용	선착장 및 물양장 설치
사업기간	2022년01월01일 ~ 2026년12월31일
지원형태	직접수행
지원조건	도비 30%, 시비 70%
시행주체	해양수산과

사업명	복합다기능 부잔교시설 설치(전환사업)
사업내용	복합다기능 부잔교 설치
사업기간	2022년01월01일 ~ 2026년12월31일
지원형태	직접수행
지원조건	균특 80%, 시비 20%
시행주체	해양수산과

사업명	소형어선 인양기 설치(전환사업)
사업내용	인양하중 5톤 이상 어선인양기 설치
사업기간	2022년01월01일 ~ 2026년12월31일
지원형태	직접수행
지원조건	도비 65%, 시비 35%
시행주체	해양수산과

사업명	어항유지 관리 및 수선
사업내용	관내 어항 유지보수 및 관리, 연안정비사업 편입용지 보상 등
사업기간	2022년01월01일 ~ 2026년 12월31일
지원형태	직접수행
지원조건	시비 100%
시행주체	해양수산과

사업명	조업 중 인양쓰레기 수매(전환사업)
사업내용	어업인들이 조업 중 인양한 해양쓰레기 수매 처리
사업기간	2022년01월01일 ~ 2026년 12월31일
지원형태	직접수행
지원조건	균특 50%, 도비 15%, 시비 35%
시행주체	해양수산과

사업명	해양쓰레기 정화사업 지원
사업내용	도서·벽지의 바닷가 해양쓰레기 수거·처리
사업기간	2022년01월01일 ~ 2026년 12월31일
지원형태	직접수행
지원조건	균특 50%, 도비 15%, 시비 35%
시행주체	해양수산과

사업명	해양쓰레기 선상집하장 설치(전환사업)
사업내용	해양쓰레기 선상집하장 설치
사업기간	2022년01월01일 ~ 2026년 12월31일
지원형태	직접수행
지원조건	도비(전환) 65%, 시비 35%
시행주체	해양수산과

사업명	어업폐기물 처리
사업내용	어업활동 중 발생하는 폐어구·어망, 폐뗏목 등 어업용 폐자재의 수거·처리
사업기간	2022년01월01일 ~ 2026년 12월31일
지원형태	직접수행
지원조건	도비 25%, 시비 75%
시행주체	해양수산과

사업명	연안환경보전
사업내용	해양쓰레기 수거 인력채용, 유류오염 방제장비용 재료구입, 소모용품 및 쓰레기매대 구입 등
사업기간	2022년01월01일 ~ 2026년 12월31일
지원형태	직접수행
지원조건	시비 100%
시행주체	해양수산과

사업명	바다환경지킴이 지원
사업내용	해안변 및 상습 쓰레기 투기지역에 바다 환경 지킴이 활동을 통한 해안변 쓰레기 적정 관리
사업기간	2022년01월01일 ~ 2026년 12월31일
지원형태	직접수행
지원조건	국비 50%, 도비 15%, 시비 35%
시행주체	해양수산과

사업명	2020년 어촌뉴딜300사업(낙지포항)
사업내용	어촌뉴딜 300사업의 일환인 해양레저 관광활성화를 위한 낙지포항 개발
사업기간	2020년01월01일 ~ 2022년 12월31일
지원형태	직접수행
지원조건	국비 70%, 도비 9%, 시비 21%
시행주체	해양수산과

사업명	2020년 어촌뉴딜300사업(중촌항)
사업내용	어촌뉴딜 300사업의 일환인 해양레저 관광활성화를 위한 중촌항 개발
사업기간	2020년01월01일 ~ 2022년 12월31일
지원형태	직접수행
지원조건	국비 70%, 도비 9%, 시비 21%
시행주체	해양수산과

사업명	해양쓰레기 집하장 처리지원사업
사업내용	해양쓰레기 선상집하장 설치
사업기간	2022년01월01일 ~ 2025년 12월31일
지원형태	직접수행
지원조건	기금 50%, 도비 15%, 시비 35%
시행주체	해양수산과

사업명	2021년 어촌뉴딜300사업(구우진항)
사업내용	진입도로 정비 L=500m, 공동작업장 조성 1개소, 방파제 설치 L=70m, 돌꽃피움센터(어구보관창고 등) 조성 1개소 등
사업기간	2021년01월01일 ~ 2023년12월31일
지원형태	직접수행
지원조건	국비 70%, 도비 9%, 시비 21%
시행주체	해양수산과

사업명	해양쓰레기 수거 주민 공동체 지원
사업내용	자발적 환경보전활동 추진을 위한 재정적 지원
사업기간	2022년01월01일 ~ 2025년12월31일
지원형태	기타
지원조건	도비 100%
시행주체	해양수산과

사업명	구우진항 도유지 매입
사업내용	도유지 매입1식
사업기간	2022년01월01일 ~ 2022년12월31일
지원형태	직접수행
지원조건	시비 100%
시행주체	해양수산과

사업명	어촌뉴딜300 워밍업사업
사업내용	어촌뉴딜300사업의 일환인 관광활성화를 위한 안도항 개발
사업기간	2010년01월01일 ~ 2026년12월31일
지원형태	직접수행
지원조건	도비 30%, 시비 70%
시행주체	해양수산과

단위사업

해양레저산업 육성

□ 목적 및 주요내용

○ 목적

- 해양 관광자원 개발 및 체계적 관리를 통한 해양관광 인프라 구축
- 어촌관광화 및 레저스포츠 저변 확대를 통한 관광객 유치로 어촌지역 새로운 소득원 개발

○ 주요내용

- 남일대해수욕장 운영·관리
- 어촌체험마을 육성 관리 및 지원
- 해양레저스포츠 육성 관리 및 지원

□ 관련 예산사업 내역

(단위:개, 천원)

사업명	회계구분	'20결산	'21예산	'22예산	비고 (세부사업수)
해양레저산업 육성	일반회계	805,995	556,320	2,964,327	13
해양낚시공원 운영관리		119,710	137,000	89,000	
남일대해수욕장관리		496,834	197,620	333,127	
해수욕장안전·환경개선사업		15,000	15,000	35,000	
어촌종합개발		53,998	34,000	53,000	
어촌체험마을 사무장채용 지원		21,540	45,000	43,920	
어촌체험마을 홍보물 및 장비구입 지원		1,700	3,700	8,000	
어촌체험마을 지원		78,135	104,000	34,000	
해수욕장 안전관리		19,078	20,000	20,000	
재해위험지역정비 [재해 위험지구-모래(신항)]		0	0	1,300,000	
남일대 코끼리바위 진입로 개설공사		0	0	1,000,000	
팔포음식특화지구 마리나 항 조성 타당성 조사용역		0	0	22,000	
해수욕장 안전환경 지킴이 사업(보조)		0	0	6,280	
해양레저스포츠 교육프로 그램(전환)		0	0	20,000	

□ 관련 예산사업 개요

사업명	해양낚시공원 운영관리
사업내용	해양낚시공원 시설물 관리 유지 보수 등
사업기간	2022년01월01일 ~ 2026년12월31일
지원형태	직접수행
지원조건	시비 100%
시행주체	해양수산과

사업명	남일대해수욕장관리
사업내용	남일대해수욕장 관리(인건비, 운영비, 소규모 수리 등)
사업기간	2022년01월01일 ~ 2026년 12월31일
지원형태	직접수행
지원조건	시비 100%
시행주체	해양수산과

사업명	해수욕장 안전·환경 개선사업
사업내용	안전시설(장비) 확충 및 친수휴식공간 조성(수목식재, 야영데크 등), 기타 해수욕장 시설물 보호 관리 등
사업기간	2022년01월01일 ~ 2026년 12월31일
지원형태	직접수행
지원조건	도비 50%, 시비 50%
시행주체	해양수산과

사업명	어촌종합개발
사업내용	어촌종합개발사업장 유지보수
사업기간	2022년01월01일 ~ 2026년 12월31일
지원형태	직접수행
지원조건	시비 100%
시행주체	해양수산과

사업명	어촌체험마을 사무장채용 지원
사업내용	어촌체험마을의 사무장 인건비 지원
사업기간	2022년01월01일 ~ 2026년 12월31일
지원형태	민간보조
지원조건	국비 50%, 도비 15%, 시비 35%
시행주체	관내 어촌체험마을

사업명	어촌체험마을 홍보물 및 장비구입 지원
사업내용	어촌체험마을 홍보물 및 체험.운영 장비 등 구입 지원
사업기간	2022년01월01일 ~ 2026년 12월31일
지원형태	민간보조
지원조건	도비 30%, 시비 70%
시행주체	사천시(해양수산과)/다막어촌계

사업명	어촌체험마을 지원
사업내용	관내 유어장 및 어촌체험마을 홍보물 제작, 간판정비 등 시설물 개보수, 코로나19극복을 위한 어촌 체험휴양마을 전기 기본요금 지원
사업기간	2022년01월01일 ~ 2026년12월31일
지원형태	민간보조
지원조건	시비 100%
시행주체	사천시(해양수산과)/관내 어촌체험마을 및 유어장

사업명	해수욕장 안전관리
사업내용	수영한계선 설치 및 해체(180m) 해파리방지막 설치 및 해체(180m) 레저한계선 설치 및 해체(110m) 인명구조용 기구(수상오토바이)계류시설 조립설치 및 해체(1식)
사업기간	2021년01월01일 ~ 2026년12월31일
지원형태	직접수행
지원조건	도비 100% (소방안전교부세)
시행주체	해양수산과

사업명	재해위험지역정비 [재해위험지구-모래(신항)]
사업내용	배수펌프장 : 120m ³ /min(유수지 50m ³) 관거개량 : □0.5×0.5 → □0.7×0.7 = 156m □1.6×1.6 → □1.6×1.6 = 96m 잠제 신설 : L=150m(모래, 남일대) 잠제 신설 : L=150m(신항)
사업기간	2021년01월01일 ~ 2024년12월31일
지원형태	직접수행
지원조건	국비 50%, 도비 15%, 시비 35%
시행주체	해양수산과

사업명	남일대 코끼리바위 진입로 개설공사
사업내용	해안테크 및 경관조명 설치 1식
사업기간	2015년01월01일 ~ 2026년12월31일
지원형태	직접수행
지원조건	국비 50%, 시비 50%
시행주체	해양수산과

사업명	팔포음식특화지구 마리나항 조성 타당성 조사용역
사업내용	마리나항 조성 타당성 조사용역 1식
사업기간	2015년01월01일 ~ 2026년12월31일
지원형태	직접수행
지원조건	시비 100%
시행주체	해양수산과

사업명	해수욕장 안전환경 지킴이 사업(보조)
사업내용	해수욕장 안전환경 지킴이 채용(직접채용)
사업기간	2015년01월01일 ~ 2026년12월31일
지원형태	직접수행
지원조건	도비 100%
시행주체	해양수산과

사업명	해양레저스포츠 교육프로그램(전환)
사업내용	관내 초.중.고.대학생들에 대한 요트이론 및 안전교육, 딩기, 크루즈 요트 체험 등
사업기간	2022년01월01일 ~ 2026년12월31일
지원형태	직접수행
지원조건	도비 50%, 시비 50%
시행주체	해양수산과

(1) 주요내용

- 신속하고 편리한 민원서비스 강화 및 고객만족도 향상
- 투명하고 신속한 정보공개로 시민의 알권리 충족

(2) 성과지표 및 목표치 설정

< 성과지표별 목표치 설정 >

성과지표(단위)	지표 유형	가중치	실적 및 목표치					측정산식 또는 측정방법	자료수집 방법/출처
			구분	'20	'21	'22	'23		
민원처리기간 단축율(%)	핵심	40	목표	65	65	65	65	((법정 처리기간 합계-실제 처리기간 합계)/법정 처리기간 합계)*100	새올행정시스템
			실적	85.3	72.2				
여권 발급 및 교부(건수)	일반	40	목표	3,000	1,000	2,000	4,000	연간 여권발급 건수	여권 전산자료
			실적	3,300	665				
가족관계등록 업무추진(%)	일반	20	목표	100	100	100	100	가족관계등록 접수 건수/처리건수	전산자료 및 보고서
			실적	100	100				

< 성과지표별 목표치 설정 근거 >

- 민원처리기간 단축율
 - 실제 처리기간
- 여권 발급 및 교부
 - 연간 여권발급 건수
- 가족관계등록 업무추진
 - 가족관계등록법

단위사업

민원실 운영

□ 목적 및 주요내용

○ 목적

- 신속 정확한 민원처리로 민원인의 만족도 및 행정 효율성 증대

○ 주요내용

- 시민 중심의 민원서비스 실천
- 신속한 여권발급업무추진

□ 관련 예산사업 내역

(단위:개, 천원)

사업명	회계구분	'20결산	'21예산	'22예산	비고 (세부사업수)
민원실 운영	일반회계	166,712	213,038	238,482	5
민원관리		126,357	102,996	97,334	
여권사무 대행경비 지원		14,220	13,822	13,516	
인구증가 시책추진		2,700	3,000	3,000	
가족관계등록사무		21,635	91,220	122,632	
가족관계등록사무(자체)		1,800	2,000	2,000	

□ 관련 예산사업 개요

사업명	민원관리
사업내용	주민등록증 발급비, 민원실 운영, 근무복 제작, 직원친절 교육 행정정보공개 추진
사업기간	2022년01월01일 ~ 2026년12월31일
지원형태	직접수행
지원조건	시비 100%
시행주체	민원교통과

사업명	여권사무 대행경비 지원
사업내용	여권분소 운영 지원
사업기간	2022년01월01일 ~ 2026년12월31일
지원형태	직접수행
지원조건	국비 100%
시행주체	민원교통과

사업명	인구증가 시책추진
사업내용	인구증가시책 추진을 위한 우대인증 발급 교부 <혜택> 1. 실내수영장 이용료: 월 이용자 및 일일 이용자는 「사천시 체육시설 관리운영조례」 제2조제11항부터 제14호까지의 어린이, 학생, 군인, 일반인은 일반인 이용자의 수영장 개인 이용료 또는 회원 이용료로 받는 금액의 50퍼센트 할인 2. 문화예술회관 관람료: 사천시 주관 기획공연에 한하여 30퍼센트 할인 3. 삼천포유람선 승선료: 50퍼센트 할인 4. 항공우주박물관 관람료: 무료
사업기간	2022년01월01일 ~ 2026년 12월31일
지원형태	직접수행
지원조건	시비 100%
시행주체	민원교통과

사업명	가족관계등록사무
사업내용	가족관계등록신고, 국적 취득, 상실신고, 등록기준지 변경, 가족관계증명서 발급, 결격사유 조회 가족관계등록업무 운영 지원
사업기간	2022년01월01일 ~ 2026년 12월31일
지원형태	직접수행
지원조건	국비 100%
시행주체	민원교통과

사업명	가족관계등록사무(자체)
사업내용	행복출산 및 안심상속 원스톱 서비스 홍보
사업기간	2022년01월01일 ~ 2026년 12월31일
지원형태	직접수행
지원조건	시비 100%
시행주체	민원교통과

정책사업목표

시민을 위한 안전하고 편리한 교통 환경 조성

(1) 주요내용

- 시민이 편리한 대중교통 운행
- 교통편의 및 안전시설물 확충
- 체계적인 자동차 등록 관리 및 안전운행 질서 확립

(2) 성과지표 및 목표치 설정

< 성과지표별 목표치 설정 >

성과지표(단위)	지표 유형	가중치	실적 및 목표치					측정산식 또는 측정방법	자료수집 방법/출처	
			구분	'20	'21	'22	'23			'24
시내버스 교통카드 이용자수(명)	일반	40	목표	945,000	800,000	810,000	820,000	830,000	대중교통이용자수	교통카드이용자수
			실적	900,000	800,000					
불법주정차 과태료 부과건수(건)	일반	30	목표	7,000	7,000	7,000	7,000	7,000	과태료부과건수	세외수입시스템
			실적	7,500	7400					
과태료징수율(%)	일반	30	목표	39	39	40	40	40	징수액/부과액*100	세외수입시스템
			실적	45	44					

< 성과지표별 목표치 설정 근거 >

- 시내버스 교통카드 이용자수
 - 교통카드이용자수
- 불법주정차 과태료 부과건수
 - 과태료부과건수
- 과태료징수율
 - 과태료징수율

단위사업

대중교통육성

□ 목적 및 주요내용

○ 목적

- 운수업체 재정 지원 등을 통한 시민들의 교통 이용편의 향상 및 시민에 대한 정확한 교통정보 제공으로 대중교통 이용 활성화

○ 주요내용

- 버스 운영 재정지원
- 벽지노선 손실보상금 지원
- 교통관련단체 지원
- 운수업계 유가보조

□ 관련 예산사업 내역

(단위:개, 천원)

사업명	회계구분	'20결산	'21예산	'22예산	비고 (세부사업수)
대중교통육성	일반회계	7,509,281	10,796,352	10,527,258	20
대중교통 육성		26,019	15,000	13,000	
대중교통육성 업무지원		145,739	173,000	174,000	
대중교통체계 개선		83,855	139,000	116,000	
시내버스 무료 환승 손실 보전금 지원		0	135,000	135,000	
시외버스터미널 운영지원		35,861	36,000	36,000	
버스운영 손실 지원		2,499,563	3,508,000	3,640,000	
벽지노선 손실보상금 지원		111,972	120,000	145,000	
시내·농어촌버스 재정지원		25,000	35,000	35,000	
벽지노선 교통량 조사 인 부임 지원		3,844	8,000	8,000	
공공형 택시 지원(브라보 희망사천택시)		298,180	365,200	373,000	
택시운송지원		57,209	59,852	59,258	
교통약자 이동편의증진		357,300	357,300	417,000	
특별교통수단 유료도로 통행료 지원		1,240	2,000	2,000	
택시요금 카드결제 수수료 지원		73,076	100,000	100,000	
택시감차보상 지원		48,000	168,000	192,000	
운수업계 유가보조		3,724,423	4,246,000	4,246,000	
사천공항 운영 활성화		0	700,000	500,000	
교통관련 단체 지원		18,000	29,000	32,000	
도시형 교통서비스 제공		0	600,000	300,000	
알뜰교통카드 연계 마일리지지원		0	0	4,000	

□ 관련 예산사업 개요

사업명	대중교통 육성
사업내용	대중교통 육성 업무 추진 일반운영비 등
사업기간	2022년01월01일 ~ 2026년 12월31일
지원형태	직접수행
지원조건	시비 100%
시행주체	민원교통과

사업명	대중교통육성 업무지원
사업내용	시민들에게 양질의 대중교통 서비스 제공, 시민교통편의 제공 및 교통사고 미연방지
사업기간	2022년01월01일 ~ 2026년 12월31일
지원형태	직접수행
지원조건	시비 100%
시행주체	민원교통과

사업명	대중교통체계 개선
사업내용	버스정보시스템 유지관리(38개소), 버스노선 안내 홈페이지 유지관리
사업기간	2022년01월01일 ~ 2026년 12월31일
지원형태	직접수행
지원조건	시비 100%
시행주체	민원교통과

사업명	시내버스 무료 환승 손실보전금 지원
사업내용	시내버스 정류소 어느 곳에서나 하차후 30분(또는 60분)이내에 다른 시내버스로 환승하면 1회 무료 승차
사업기간	2022년01월01일 ~ 2026년 12월31일
지원형태	민간보조
지원조건	시비 100%
시행주체	민원교통과

사업명	시외버스터미널 운영지원
사업내용	시외버스 터미널 시설개선 및 화장실 환경용품 지원 , 곤양터미널의 운영비 지원
사업기간	2022년01월01일 ~ 2026년 12월31일
지원형태	민간보조
지원조건	시비 100%
시행주체	민원교통과

사업명	버스운영 손실 지원
사업내용	시내버스 수입금 실사 및 운송원가용역 발주 손실 산정, 재정지원
사업기간	2022년01월01일 ~ 2026년12월31일
지원형태	민간보조
지원조건	도비 10%, 시비 90%
시행주체	민원교통과

사업명	벽지노선 손실보상금 지원
사업내용	벽지노선 손실보상금
사업기간	2022년01월01일 ~ 2026년12월31일
지원형태	민간보조
지원조건	시외: 균특 30%, 도비 70%, 시내: 균특 30%, 시비 70%
시행주체	민원교통과

사업명	시내·농어촌버스 재정지원
사업내용	교통카드 손실보상
사업기간	2022년01월01일 ~ 2026년12월31일
지원형태	민간보조
지원조건	시비 100%
시행주체	민원교통과

사업명	벽지노선 교통량 조사 인부임 지원
사업내용	벽지노선 교통량 조사 인부임
사업기간	2022년01월01일 ~ 2026년12월31일
지원형태	직접수행
지원조건	도비 30%, 시비 70%
시행주체	민원교통과

사업명	공공형 택시 지원(브라보희망사천택시)
사업내용	대중교통 미운행 마을 1인당 월4회 택시운임(마을회관-읍면소재지까지 요금 산정)중 1대당 1,000원을 제외한 비용 지원
사업기간	2022년01월01일 ~ 2026년12월31일
지원형태	직접수행
지원조건	국비 30%, 도비 20%, 시비 50%
시행주체	민원교통과

사업명	택시운송지원
사업내용	택시 통신비 및 문자서비스 지원 택시운행정보관리시스템 구축(개인택시)
사업기간	2022년01월01일 ~ 2026년12월31일
지원형태	민간보조
지원조건	시비 100%
시행주체	민원교통과

사업명	교통약자 이동편의증진
사업내용	교통약자의 이동권 편의증진으로 사회참여 기회 확대를 제공하기 위해 운영되는 교통약자 콜택시의 위탁운영비 지원
사업기간	2022년01월01일 ~ 2026년12월31일
지원형태	민간보조
지원조건	시비 100%
시행주체	민원교통과

사업명	특별교통수단 유료도로 통행료 지원
사업내용	특별교통수단 통행료 지원
사업기간	2022년01월01일 ~ 2026년12월31일
지원형태	민간보조
지원조건	도비 50%, 시비 50%
시행주체	민원교통과

사업명	택시요금 카드결제 수수료 지원
사업내용	카드결제기 장착택시 530대 카드결제 수수료 지원
사업기간	2022년01월01일 ~ 2026년12월31일
지원형태	민간보조
지원조건	도비 50%, 시비 50%
시행주체	민원교통과

사업명	택시감차보상 지원
사업내용	국토교통부 5개년 감차계획에 따른 감차비를 지원함으로써 적정 택시총량으로 택시의 원활한 운영 지원
사업기간	2022년01월01일 ~ 2026년12월31일
지원형태	민간보조
지원조건	국비 30%, 시비 70%
시행주체	민원교통과

사업명	운수업계 유가보조
사업내용	화물, 택시, 시내버스에 대한 교통세, 특별소비세 인상분을 보조금으로 지원하는 정책
사업기간	2022년01월01일 ~ 2026년12월31일
지원형태	민간보조
지원조건	시비 100%
시행주체	민원교통과

사업명	사천공항 운영 활성화
사업내용	사천-서울김포노선 평균탑승률 70% 미만시 재정적 손실에 대한 750백만원 지원
사업기간	2022년01월01일 ~ 2026년12월31일
지원형태	민간보조
지원조건	도비 65%, 시비 35%
시행주체	민원교통과

사업명	교통관련 단체 지원
사업내용	택시기사 홍보대사의 홍보물 제작 등 활동 지원, 모범운전자회 교통지도 활동 지원 녹색어머니회 활동 지원, 운수종사자의 체육행사 지원
사업기간	2022년01월01일 ~ 2026년12월31일
지원형태	민간보조
지원조건	시비 100%
시행주체	민원교통과

사업명	도시형 교통서비스 제공
사업내용	대중교통 취약지역 마을, 공공서비스 거점, 대단지아파트 간 교통서비스 제공
사업기간	2022년01월01일 ~ 2026년12월31일
지원형태	직접수행
지원조건	국비 50%, 시비 50%
시행주체	민원교통과

사업명	알뜰교통카드 연계 마일리지 지원
사업내용	대중교통 이용자가 도보, 자전거로 이동하는 거리에 비례하여 마일리지 지원
사업기간	2022년01월01일 ~ 2026년12월31일
지원형태	직접수행
지원조건	국비 50%, 도비 20%, 시비 30%
시행주체	민원교통과

단위사업

교통시설물 관리

□ 목적 및 주요내용

○ 목적

- 교통편의 및 안전시설물 점검 정비로 시민교통 안전과 편의를 도모하고 시설물 신설 및 교체(보강)로 교통사고 예방

○ 주요내용

- 교통편의시설물 설치 및 관리
 - 버스승강장 신설 및 유지보수
 - 버스정류장 안내표지판 설치 및 교체
 - 노상·외 주차장 도색 및 보수
- 교통안전시설물 설치 및 관리
 - 차선 도색 및 교통안전표지 시설물 유지보수
 - 교통신호기 신설 및 유지보수
 - 횡단보도 투광기 LED등 교체

□ 관련 예산사업 내역

(단위:개, 천원)

사업명	회계구분	'20결산	'21예산	'22예산	비고 (세부사업수)
교통시설물 관리	일반회계	1,533,833	2,153,000	2,619,000	5
편의시설물 설치 관리		374,413	323,000	355,000	
안전시설물 설치 관리		1,159,420	1,410,000	1,610,000	
주차환경개선사업		0	400,000	500,000	
절대 주정차 금지구역 적색노면 표시사업		0	20,000	20,000	
동서금강 생활SOC복합화 사업 주거지주차장 조성		0	0	134,000	

□ 관련 예산사업 개요

사업명	편의시설물 설치 관리
사업내용	버스승강장 신설, 노후 버스승강장 시설개선 버스승강장 표지판 신설 및 보수 버스승강장 환경정비(85개소, 자활센터 위탁) 노상유료주차장(9개소 위탁) 시설 정비
사업기간	2022년01월01일 ~ 2026년12월31일
지원형태	직접수행
지원조건	시비 100%
시행주체	민원교통과

사업명	안전시설물 설치 관리
사업내용	교통안전, 신호기, 노면표시 유지보수 교통신호기 설치 LED횡단보도 투광기 교체정비 등 교통안전시설물 개선공사
사업기간	2022년01월01일 ~ 2026년12월31일
지원형태	직접수행
지원조건	시비 100%
시행주체	민원교통과

사업명	주차환경개선사업
사업내용	벌리동 공영주차장 조성사업
사업기간	2021년01월01일 ~ 2022년12월31일
지원형태	직접수행
지원조건	균특 50%, 시비 50%
시행주체	민원교통과

사업명	절대 주정차 금지구역 적색노면 표시사업
사업내용	관내 소화전 주변 적색노면 표시
사업기간	2022년01월01일 ~ 2026년12월31일
지원형태	직접수행
지원조건	시비 100%
시행주체	민원교통과

사업명	동서금량 생활SOC복합화사업 주거지주차장 조성
사업내용	생활SOC복합화사업 주거지주차장 조성
사업기간	2022년01월01일 ~ 2026년12월31일
지원형태	직접수행
지원조건	균특 59.7%, 시비 40.3%
시행주체	민원교통과

단위사업

교통문화 의식 함양

□ 목적 및 주요내용

○ 목적

- 불법 주,정차 지도 단속 강화로 원활한 교통소통 및 건전한 교통문화 정착
- 자동차 등록업무의 신속 정확한 처리로 시민 만족도 향상
- 무보험 운행 등 자동차관련 불법행위에 대한 엄정한 처리로 건전한 사회풍토 조성

○ 주요내용

- 불법 주,정차 단속과 계도활동 강화로 원활한 교통 소통
- 어린이보호구역 불법 주,정차 단속 및 캠페인 실시
- 무보험, 무단방치 등 불법자동차 근절로 건전한 자동차 문화 조성
- 자동차관리사업체 지도, 점검으로 소비자 권익보호
- 자동차관련 체납과태료 징수로 자체 세입 확충
- 고령운전자 운전면허증 자진 반납자 지원
- 주차공간 부족 해소 위한 주차장 조성

□ 관련 예산사업 내역

(단위:개, 천원)

사업명	회계구분	'20결산	'21예산	'22예산	비고 (세부사업수)
교통문화 의식 함양	일반회계	845,012	147,988	231,206	4
불법 주정차 단속		92,405	90,988	163,206	
어린이 교통체험장 운영		699,251	2,000	10,000	
자동차 등록관리		34,156	39,000	42,000	
고령운전자 운전면허 자 진반납 지원		19,200	16,000	16,000	

□ 관련 예산사업 개요

사업명	불법 주정차 단속
사업내용	공영노외주차장 관리 불법주정차 단속 업무추진(차량탐재 CCTV 이동단속 2대 ,고정형 CCTV 24대 단속) 명절 및 각종행사 교통지도
사업기간	2022년01월01일 ~ 2026년12월31일
지원형태	직접수행
지원조건	시비 100%
시행주체	민원교통과

사업명	어린이 교통체험장 운영
사업내용	어린이 체험형 교통안전 교육 실시
사업기간	2022년01월01일 ~ 2026년12월31일
지원형태	직접수행
지원조건	시비 100%
시행주체	민원교통과

사업명	자동차 등록관리
사업내용	자동차 등록관련 업무 처리 : 임시번호판 제작, 관련 서식 제작 등 무보험 및 무단방치차량 관리시스템 유지관리 의무보험 및 자동차 검사 등 고지서, 안내문 우편발송
사업기간	2022년01월01일 ~ 2026년12월31일
지원형태	직접수행
지원조건	시비 100%
시행주체	민원교통과

사업명	고령운전자 운전면허 자진반납 지원
사업내용	고령운전자 자진반납 200명*100,000원
사업기간	2022년01월01일 ~ 2026년12월31일
지원형태	직접수행
지원조건	국비 30%, 시비 70%
시행주체	민원교통과

정책사업목표

정보 소통 기반의 서비스 제공과 행정정보시스템의 고도화

(1) 주요내용

- 4차산업과 함께하는 스마트 시정
- 행정정보시스템의 안정적 운영
- 안전하고 신뢰받는 정보통신서비스 제공 및 정보시스템의 고도화

(2) 성과지표 및 목표치 설정

< 성과지표별 목표치 설정 >

성과지표(단위)	지표 유형	가중치	실적 및 목표치					측정산식 또는 측정방법	자료수집 방법/출처	
			구분	'20	'21	'22	'23			'24
정보시스템 서비스 활용도(%)	핵심	100	목표	95	95	95	95	95	시스템별(사용자수/공무원수)*100	정보시스템 활용율
			실적	95	95					

< 성과지표별 목표치 설정 근거 >

- 정보시스템 서비스 활용도
 - 기 구축된 정보시스템에 대한 직원들의 업무 활용사항

단위사업

지역정보화 추진

□ 목적 및 주요내용

○ 목적

- 정보 격차 해소 및 정보활용능력 배양

○ 주요내용

- 공무원, 시민 정보화 교육
- 지역정보화사업 지원

□ 관련 예산사업 내역

(단위:개, 천원)

사업명	회계구분	'20결산	'21예산	'22예산	비고 (세부사업수)
지역정보화 추진	일반회계	10,089	61,000	52,000	3
지역정보화사업 지원		3,906	61,000	14,000	
정보화 교육 운영		6,183	0	28,000	
인터넷 홈페이지 구축운영		0	0	10,000	

□ 관련 예산사업 개요

사업명	지역정보화사업 지원
사업내용	정보통신과 지역정보화 사업 업무 추진 일반운영비 등
사업기간	2022년01월01일 ~ 2026년12월31일
지원형태	직접수행
지원조건	시비 100%
시행주체	정보통신과

사업명	정보화 교육 운영
사업내용	시민 및 공무원 정보화교육 교재 및 강사료
사업기간	2022년01월01일 ~ 2026년12월31일
지원형태	직접수행
지원조건	시비 100%
시행주체	정보통신과

사업명	인터넷 홈페이지 구축운영
사업내용	웹접근성 인증마크 갱신, 본인인증서비스 이용료, 서버관리 등
사업기간	2022년01월01일 ~ 2026년12월31일
지원형태	직접수행
지원조건	시비 100%
시행주체	정보통신과

단위사업

통계관리

□ 목적 및 주요내용

○ 목적

- 각종 통계조사를 실시하고 그 결과를 시정 발전을 위한 정책의 기초자료로 활용하고자 함

○ 주요내용

- 사업체조사, 광업제조업조사에 필요한 물품 구입 및 인건비 지급
- 행정자료실 상,하반기 도서구입
- 경남사회조사 조사용품 구입 및 인건비 지급

□ 관련 예산사업 내역

(단위:개, 천원)

사업명	회계구분	'20결산	'21예산	'22예산	비고 (세부사업수)
통계관리	일반회계	95,707	53,412	148,034	3
통계관리		69,794	19,000	82,515	
행정자료실 운영		9,291	8,000	38,000	
경남 사회조사		16,622	26,412	27,519	

□ 관련 예산사업 개요

사업명	통계관리
사업내용	사업체조사보고서 발간
사업기간	2022년01월01일 ~ 2026년12월31일
지원형태	직접수행
지원조건	시비 100%
시행주체	정보통신과

사업명	행정자료실 운영
사업내용	행정자료실 복합기 구입 등
사업기간	2022년01월01일 ~ 2026년12월31일
지원형태	직접수행
지원조건	시비 100%
시행주체	정보통신과

사업명	경남 사회조사
사업내용	경남 사회조사 조사원 인건비, 사무관리비
사업기간	2022년01월01일 ~ 2026년12월31일
지원형태	직접수행
지원조건	시비 50%, 도비 50%
시행주체	정보통신과

단위사업

정보통신망 확충

□ 목적 및 주요내용

○ 목적

- 전산, 통신, 방송시스템의 효율적인 관리로 원활한 행정업무 지원

○ 주요내용

- 전산, 정보통신시스템 구축 및 유지보수
- 업무용 PC 및 소프트웨어 구매
- 정보통신시설 고도화 및 효율적 운영
- 방송 및 영상 시스템 구축 운영
- 공공무선인터넷(Wi-fi)망 구축 운영

□ 관련 예산사업 내역

(단위:개, 천원)

사업명	회계구분	'20결산	'21예산	'22예산	비고 (세부사업수)
정보통신망 확충	일반회계	2,352,862	2,117,434	2,812,004	12
전산 및 보안시스템 운영		453,320	510,138	1,101,661	
무인민원발급기 관리		35,851	78,000	50,000	
업무용 PC 구입		322,952	185,000	155,000	
행정용 소프트웨어 보급		118,828	160,530	174,348	
시군구행정시스템(온나라) 운영지원		124,040	121,875	123,575	
통신시스템 운영		563,734	634,000	601,000	
정보통신시설 환경개선		314,727	145,000	209,400	
국가정보통신망 시도간 전용 회선료 지원		66,678	66,678	50,176	
방송 및 영상 시스템 구축운영		39,788	2,000	133,000	
정보통신공사 업무관리		1,339	4,000	4,000	
공공무선인터넷망 확충		305,392	204,000	204,000	
버스 공공와이파이 구축		6,213	6,213	5,844	

□ 관련 예산사업 개요

사업명	전산 및 보안시스템 운영
사업내용	시스템 구축 및 유지보수
사업기간	2022년01월01일 ~ 2026년12월31일
지원형태	직접수행
지원조건	시비 100%
시행주체	정보통신과

사업명	무인민원발급기 관리
사업내용	무인민원발급기 교체 및 관리
사업기간	2022년01월01일 ~ 2026년 12월31일
지원형태	직접수행
지원조건	시비 100%
시행주체	정보통신과

사업명	업무용 PC 구입
사업내용	내구연한이 경과한 노후화된 컴퓨터 구매
사업기간	2022년01월01일 ~ 2026년 12월31일
지원형태	직접수행
지원조건	시비 100%
시행주체	정보통신과

사업명	행정용 소프트웨어 보급
사업내용	업무용 소프트웨어 구매
사업기간	2022년01월01일 ~ 2026년 12월31일
지원형태	직접수행
지원조건	시비 100%
시행주체	정보통신과

사업명	시군구행정시스템(온나라) 운영지원
사업내용	서울행정시스템 유지보수, 온나라시스템 유지보수 등
사업기간	2022년01월01일 ~ 2026년 12월31일
지원형태	직접수행
지원조건	시비 100%
시행주체	정보통신과

사업명	통신시스템 운영
사업내용	행정통신시스템 유지보수비(13종)
사업기간	2022년01월01일 ~ 2026년 12월31일
지원형태	직접수행
지원조건	시비 100%
시행주체	정보통신과

사업명	정보통신시설 환경개선
사업내용	구내 정보통신시설 신증설 및 이설 정비공사, 노후 정보통신시설 교체 사업
사업기간	2022년01월01일 ~ 2026년12월31일
지원형태	직접수행
지원조건	시비 100%
시행주체	정보통신과

사업명	국가정보통신망 시도간 전용 회선료 지원
사업내용	도·시군간 전자정부통합망 회선료 지출
사업기간	2022년01월01일 ~ 2026년12월31일
지원형태	직접수행
지원조건	도비 50%, 시비 50%
시행주체	정보통신과

사업명	방송 및 영상 시스템 구축운영
사업내용	음향장비 구매
사업기간	2022년01월01일 ~ 2026년12월31일
지원형태	직접수행
지원조건	시비 100%
시행주체	정보통신과

사업명	정보통신공사 업무관리
사업내용	정보통신공사 사용전검사 광케이블 성능측정 장비 구매
사업기간	2022년01월01일 ~ 2026년12월31일
지원형태	직접수행
지원조건	시비 100%
시행주체	정보통신과

사업명	공공무선인터넷망 확충
사업내용	공공무선 무선인터넷망 구축 및 회선비 지출
사업기간	2022년01월01일 ~ 2026년12월31일
지원형태	직접수행
지원조건	시비 100%
시행주체	정보통신과

사업명	버스 공공와이파이 구축
사업내용	관내 시내버스 내 공공와이파이 구축
사업기간	2022년01월01일 ~ 2026년12월31일
지원형태	직접수행
지원조건	국비 50%, 도비 15%, 시비 35%
시행주체	정보통신과

안전도시국

전략목표	시민과 함께 만드는 안전하고 살기좋은 강소도시 건설
[소관실국]	안전도시국

1. 기본방향

- 시민이 안전하고 행복한 자립도시 건설
- 지역균형 개발로 삶의 질 향상
- 체계적인 도시기반 확충 및 스마트시티 조성

< 정책사업목표 현황 >

(단위:개, 천원)

정책사업목표	성과 지표수	단위 사업수	예산액
○ 안전도시 실현을 위한 선제적 재난관리체계 구축	6	4	19,152,732
○ 전시재난대비 민방위 운영 역량강화	3	3	621,795
○ 효율적인 도시계획 관리 및 도시개발	3	6	24,685,310
○ 쾌적하고 아름다운 도시경관 조성	2	1	149,500
○ 시민 안전 최우선, 창조와 문화를 이끄는 주거환경 조성	4	3	1,091,800
○ 효율적인 예산집행을 통한 저소득 주거취약 주민의 기초생활 보장	2	1	4,911,250
○ 효율적인 국유재산 및 지하수 관리	3	3	603,100
○ 농업생산기반시설 정비로 살기좋은 농촌건설	2	1	14,323,257
○ 하천유지관리 철저로 생태하천 조성	2	1	11,938,642
○ 도시기반시설 확충으로 균형발전 및 지역경제 활성화에 기여 ○ 체계적인 도로망 구축으로 물류수송 원활 및 교통편의 증진 ○ 도로 유지관리 및 비법정도로 확포장	5	6	18,636,000
○ 신속한 고장민원 처리로 시민불편 해소 ○ 야간통행불편 해소 및 안전사고 예방을 위한 가로(보안)등 설치 ○ 노후가로등 교체, 수리 개선으로 에너지 절감등 효율적 관리	2	1	2,189,600
○ 지역균형 발전으로 활력있는 도시 조성	3	5	23,254,400

2. 조직 및 인력현황

(단위 : 명)

부서명	정원				현원	계단위 직제명
	계	4급이상	5급	6급이하		
계	117	1	6	110	117	
재난안전과	23	1	1	21	23	재난행정팀, 안전관리팀, 재난방재팀, 민방위팀, 통합관제팀
도시과	16	0	1	15	16	도시행정팀, 도시계획팀, 도시개발팀, 도시경관팀
건축과	23	0	1	22	23	건축관리팀, 건축허가팀, 공동주택팀, 건축복합민원팀
건설과	17	0	1	16	17	건설행정팀, 농업기반팀, 하천팀, 공공시설팀
도로과	21	0	1	20	21	도로계획팀, 도로관리팀, 농어촌도로팀, 도로기동팀
도시재생과	17	0	1	16	17	재생기획팀, 재생지원팀, 균형발전팀, 농촌개발팀

3. 예산현황

(단위: 천원, %)

구 분	예 산 액		전년도예산액		비교증감	
		구성비		구성비		증감률
계	122,842,746	100.00 %	98,412,729	100.00 %	24,430,017	24.82%
정 책 사 업	121,557,386	98.95 %	89,471,009	90.91 %	32,086,377	35.86%
행 정 운 영 경 비	489,360	0.40 %	418,920	0.43 %	70,440	16.81%
인 력 운 영 비	0	0.00 %	0	0.00 %	0	0.00%
기 본 경 비	489,360	0.40 %	418,920	0.43 %	70,440	16.81%
재 무 활 동	796,000	0.65 %	8,522,800	8.66 %	△7,726,800	△90.66%

(1) 주요내용

- 현장중심 재난행정 관리
 - 재난대응 및 안전관리
 - 재난대응 현장종합훈련
- 안전문화운동
 - 시민과 함께하는 안전문화운동
 - 안전문화 확산지원
 - 안전관련 조직 활성화
 - 국가안전대진단
 - 시민안전보험 운영
- 완벽한 방재관리
 - 재해위험지역 재난예방
 - 풍수해보험 운영
 - 지역자율방재단 운영
 - 재해사전대비 배수장 관리
 - 재난방재시설 정비
 - 재해위험지구 정비
- 통합안전센터 관리
 - CCTV 통합안전센터 유지보수
 - CCTV 인프라 통합 및 시스템 고도화
 - CCTV 통합안전센터 24시간 철저한 모니터링 체제 유지
 - 노후장비 교체

(2) 성과지표 및 목표치 설정

< 성과지표별 목표치 설정 >

성과지표(단위)	지표 유형	가중치	실적 및 목표치					측정산식 또는 측정방법	자료수집 방법/출처	
			구분	'20	'21	'22	'23			'24
재난대응 체계적 관리(횟수)	일반	30	목표	6	6	6	6	6	재난대응 종합훈련 실시, 안전한국훈련 실시, 안전관리 계획 책자 제작	재난대비 대응 훈련 결과 보고서
			실적	6	6					
안전문화운동 운영실적 (명/건)	일반	5	목표	230/15	230/15	230/15	230/15	230/15	교육참여자수*0.5+ 캠페인건수*0.5	안전문화운동 활동결과 보고서, 캠페인 운영결과
			실적	230/15	230/15					
재해위험지정비 및 재해 위험지역 재난예방(%)	일반	30	목표	75	75	75	75	75	재해위험지구정비율	계획서, 민원처리 결과 보고서
			실적	75	75					
풍수해 보험 가입율(%)	일반	10	목표	100	100	100	100	100	(가입건수/목표건수)*100	풍수해보험 가입 실적 보고서
			실적	100	100					
물놀이사고발생감소도(%)	일반	5	목표	100	100	100	100	100	100-(발생건수*5)	물놀이안전사고 결과보고서
			실적	100	100					
통합관제 실적(%)	일반	20	목표	89	90	91	92	92	상시 관제 카메라 수/관제센터 연계된 카메라 수*100	CCTV 현황 보고서
			실적	89	90					

< 성과지표별 목표치 설정 근거 >

- 재난대응 체계적 관리
 - 재난대비 대응 실제훈련
- 안전문화운동 운영실적
 - 시민 참여형 안전교육 활성화
- 재해위험지정비 및 재해위험지역 재난예방
 - 재해위험지구 지역 정비사업
- 풍수해 보험 가입율
 - 풍수해보험 가입실적
- 물놀이사고발생감소도
 - 여름철 물놀이 안전대책 강화
- 통합관제 실적
 - CCTV 현황

단위사업

재난행정 관리

□ 목적 및 주요내용

○ 목적

- 재난대응 체계적인 관리 및 구축

○ 주요내용

- 재난대응 및 안전관리 역량강화
- 재난대응 종합훈련 및 안전한국훈련 실시
- 재난대응 매뉴얼 지속 정비 및 배포
- 2022년도 사천시 안전관리 종합계획 작성 배포
- 자연재난 유형별 대응 홍보물 제작

□ 관련 예산사업 내역

(단위:개, 천원)

사업명	회계구분	'20결산	'21예산	'22예산	비고 (세부사업수)
재난행정 관리	일반회계	740,344	820,291	830,224	4
재난대응 및 안전관리		724,636	202,500	221,300	
기초단위 현장종합훈련 지원		5,791	5,791	5,791	
재난대응 종합훈련(자체)		9,917	15,000	15,000	
재난예경보시설 설치 및 유지		0	597,000	588,133	

□ 관련 예산사업 개요

사업명	재난대응 및 안전관리
사업내용	안전관리 계획, 재난 대처요령 홍보용 책자 제작, 재난대응 훈련
사업기간	2022년01월01일 ~ 2026년12월31일
지원형태	직접수행
지원조건	시비 100%
시행주체	재난안전과

사업명	기초단위 현장종합훈련 지원
사업내용	재난대응 통합훈련 시나리오를 개발하여 이에 기초한 현장종합훈련실시
사업기간	2022년01월01일 ~ 2026년12월31일
지원형태	직접수행
지원조건	국비 50%, 도비 25%, 시비 25%
시행주체	재난안전과

사업명	재난대응 종합훈련(자체)
사업내용	재난대응 통합훈련 시나리오를 개발하여 이에 기초한 현장종합훈련실시
사업기간	2022년01월01일 ~ 2026년12월31일
지원형태	직접수행
지원조건	시비 100%
시행주체	재난안전과

사업명	재난 예경보시설 설치 및 유지
사업내용	재난 예경보시설 교체, 유지보수 등 자연마을 무선방송시스템 설치
사업기간	2022년01월01일 ~ 2026년12월31일
지원형태	직접수행
지원조건	시비 100%
시행주체	재난안전과

단위사업

안전관리

□ 목적 및 주요내용

○ 목적

- 시민과 함께하는 맞춤형 안전문화전개

○ 주요내용

- 안전문화운동 전개 및 안전문화 확산지원
 - 재난예방을 위한 대시민 홍보 실시
 - 안전문화운동 홍보 캠페인 및 교육
 - 시기별, 계절별 안전문화 홍보물 제작 배포
 - 시민안전보험 운영
- 안전사고 예방 홍보 및 시설물관리
 - 안전사고 예방 중심의 현장점검 강화(재해취약시설 안전점검, 시기별 축제·행사 등)
- 안전관련 조직 활성화
 - 시민안전봉사대 조직 활성화 지원
- 국가안전대진단 실시
 - 특정관리 시설물 일제 점검 실시
- 여름철 물놀이 인명피해 ZERO화
 - 물놀이 안전시설 설치

□ 관련 예산사업 내역

(단위:개, 천원)

사업명	회계구분	'20결산	'21예산	'22예산	비고 (세부사업수)
안전관리	일반회계	103,378	273,446	378,652	10
안전문화운동		6,300	6,300	6,700	
안전문화 확산지원		0	30,000	40,000	
사회재난 예방		46,506	129,700	147,700	
안전관리 조직 활성화		28,255	32,200	30,500	
국가안전대진단		900	12,000	16,000	
여름철 물놀이 인명피해 경감사업		18,906	20,774	20,280	
해상안전보안관 운영		2,511	4,072	4,072	
코로나19 예방사업		0	38,400	23,400	
재난관리자원 개별비축창고 구축사업		0	0	35,000	
코로나19 대응 안심콜 출 입명부 서비스 지원		0	0	55,000	

□ 관련 예산사업 개요

사업명	안전문화운동
사업내용	홍보물, 현수막, 예방용품 구입
사업기간	2022년01월01일 ~ 2026년12월31일
지원형태	직접수행
지원조건	도비 30%, 시비 70%
시행주체	재난안전과

사업명	안전문화 확산지원
사업내용	화재발생가구 임시 거주 주택 지원
사업기간	2022년01월01일 ~ 2026년12월31일
지원형태	직접수행
지원조건	도비 50%, 시비 50%
시행주체	재난안전과

사업명	사회재난 예방
사업내용	안전사고 예방 홍보물 제작 및 안전시설물 관리 등
사업기간	2022년01월01일 ~ 2026년12월31일
지원형태	직접수행
지원조건	시비 100%
시행주체	재난안전과

사업명	안전관리 조직 활성화
사업내용	안전문화운동 확산을 위한 홍보, 캠페인추진, 취약가구 안전점검 등 봉사활동 전개
사업기간	2022년01월01일 ~ 2026년12월31일
지원형태	민간보조
지원조건	시비 100%
시행주체	재난안전과

사업명	국가안전대진단
사업내용	국가안전대진단 추진(법령에 의한 안전관리대상 시설 또는 물질, 대중교통수단, 재해취약시설 등 국민이 안전신문고를 통해 안전위해요인으로 신고한 사항) 국민참여 진단: 안전신고 활성화, 민관주도 진단: 민관합동 점검
사업기간	2022년01월01일 ~ 2026년12월31일
지원형태	직접수행
지원조건	도비 30%, 시비 70%
시행주체	재난안전과

사업명	여름철 물놀이 인명피해 경감사업
사업내용	물놀이 안전시설 정비
사업기간	2022년01월01일 ~ 2026년12월31일
지원형태	직접수행
지원조건	국비 50%, 도비 25%, 시비 25%
시행주체	재난안전과

사업명	해상안전보안관 운영
사업내용	해상안전보안관 안전신고 교육 및 캠페인 등 행사참여 실비보상 해상안전보안관 활동 및 운영에 필요한 홍보물품 구입 등 필요경비
사업기간	2022년01월01일 ~ 2026년12월31일
지원형태	직접수행
지원조건	도비 100%
시행주체	재난안전과

사업명	코로나19 예방사업
사업내용	코로나19 예방 홍보물 제작 및 방역물품 구입
사업기간	2022년01월01일 ~ 2022년12월31일
지원형태	직접수행
지원조건	시비 100%
시행주체	재난안전과

사업명	재난관리자원 개별비축창고 구축사업
사업내용	창고 1동, 전기, 통신설비 1식 구축
사업기간	2022년01월01일 ~ 2022년12월31일
지원형태	직접수행
지원조건	시비 100%
시행주체	재난안전과

사업명	코로나19 대응 안심콜 출입명부 서비스 지원(중점, 일반관리시설 5,000여 개소 공공청사 및 공공시설: 200여 개소)
사업내용	안심콜 통화료 지원: 4.82원/건, (중점, 일반관리시설 5,000여 개소, 공공청사 및 공공시설: 200여 개소)
사업기간	2022년01월01일 ~ 2022년12월31일
지원형태	직접수행
지원조건	시비 100%
시행주체	재난안전과

단위사업

방재관리

□ 목적 및 주요내용

○ 목적

- 재해위험지구 및 소규모 위험시설 체계적 관리·정비
- 재해위험요소 발굴 분석·평가로 안정적 재해예방

○ 주요내용

- 풍수해보험 가입을 위한 시민 홍보 강화 및 풍수해보험 운영
- 침수흔적도 작성: 침수지역(집중호우, 태풍 등의 영향)
- 지역자율방재단 상황대처 능력 강화: 연2회 교육, 조직 정비
- 배수펌프장 정비: 9개소
- 긴급복구재해복구 활동비 지원
- 재해위험지 정비 및 재해위험지구 정비사업 추진

□ 관련 예산사업 내역

(단위:개, 천원)

사업명	회계구분	'20결산	'21예산	'22예산	비고 (세부사업수)
방재관리	일반회계	1,917,422	6,929,500	14,727,500	12
재해위험지역 재난예방		89,433	346,000	617,000	
풍수해보험 운영		11,908	18,000	20,000	
지역자율방재단 운영		8,530	13,000	19,000	
재난사전대비 배수장 관리		176,911	252,500	269,500	
재해위험지 정비		231,377	240,000	120,000	
재난방재시설 정비		356,980	300,000	250,000	
재해위험지역정비(재해위험지구-완사(마곡))		0	260,000	2,000,000	
재해위험지역정비(재해위험지구-고읍·선인)		0	1,800,000	2,000,000	
재해위험지역정비(재해위험지구-중촌)		120,031	1,300,000	748,000	
재해위험지역정비(급경사지-통창공원)		0	200,000	600,000	
재해위험지역정비(급경사지-선진공원2지구)		922,252	1,000,000	684,000	
우수저류시설 설치사업(청닐지구)		0	1,200,000	7,400,000	

□ 관련 예산사업 개요

사업명	재해위험지역 재난예방
사업내용	응급복구장비 입차 재해예방 시설 및 시스템 시설유지관리비 제세공과금 민간인재해 및 복구활동보상금
사업기간	2022년01월01일 ~ 2026년12월31일
지원형태	직접수행
지원조건	시비 100%
시행주체	재난안전과

사업명	풍수해보험 운영
사업내용	풍수해보험사업 지원대상: 주택,온실(비닐하우스 포함),소상공인 -대상재해: 태풍.홍수.호우.강풍.풍랑.해일.대설(지진 포함) -시행주체: 행정안전부, 운영:민간보험사(DB,현대,삼성,KB,NH농협) 풍수해보험료의 70%~87% 정부지원 -기초수급자: 87%, 차상위계층: 77.5%, 일반인/온실/상가/공장 70% 지원
사업기간	2022년01월01일 ~ 2026년12월31일
지원형태	직접수행
지원조건	도비 50%, 시비 50%
시행주체	재난안전과

사업명	지역자율방재단 운영
사업내용	자율방재단 운영
사업기간	2022년01월01일 ~ 2026년12월31일
지원형태	직접수행
지원조건	시비 100%
시행주체	재난안전과

사업명	재난사전대비 배수장 관리
사업내용	배수펌프장 운영 및 유지관리
사업기간	2022년01월01일 ~ 2026년12월31일
지원형태	직접수행
지원조건	시비 100%
시행주체	재난안전과

사업명	재해위험지 정비
사업내용	읍면동지역 재해위험지 정비, 급경사지 안전진단 용역
사업기간	2022년01월01일 ~ 2026년 12월31일
지원형태	직접수행
지원조건	시비 100%
시행주체	재난안전과

사업명	재난방재시설 정비
사업내용	재난방재시설 정비
사업기간	2022년01월01일 ~ 2026년 12월31일
지원형태	직접수행
지원조건	시비 100%
시행주체	재난안전과

사업명	재해위험지역정비(재해위험지구-완사(마곡))
사업내용	하천정비 L=1.42km, 교량 가설 1개소
사업기간	2021년01월01일 ~ 2023년 12월31일
지원형태	직접수행
지원조건	국비 50%, 도비 15%, 시비 35%
시행주체	재난안전과

사업명	재해위험지역정비(재해위험지구-고읍·선인)
사업내용	배수펌프장증설 1개소(Q=510m ³ /min), 고지배수로1.38km 우수관거 3.0km, 지방하천 2.1km, 소하천 3개소 3.99km 등
사업기간	2021년01월01일 ~ 2024년 12월31일
지원형태	직접수행
지원조건	국비 50%, 도비15%, 시비 35%
시행주체	재난안전과

사업명	재해위험지역정비(재해위험지구-중촌)
사업내용	해안도로 송고 L=235m, 월류보호공 L=287m 등
사업기간	2020년01월01일 ~ 2022년 12월31일
지원형태	직접수행
지원조건	국비 50%, 도비 15%, 시비 35%
시행주체	재난안전과

사업명	재해위험지역정비(급경사지-통창공원)
사업내용	사면정비(L=120m, H=10~20m), 낙석방지책 L=90m, 용지보상: 707㎡
사업기간	2021년01월01일 ~ 2023년12월31일
지원형태	직접수행
지원조건	국비 50%, 도비 15%, 시비 35%
시행주체	재난안전과

사업명	재해위험지역정비(급경사지-선진공원2지구)
사업내용	급경사지 붕괴위험지역 정비
사업기간	2020년01월01일 ~ 2022년12월31일
지원형태	직접수행
지원조건	국비 50%, 도비 15%, 시비 35%
시행주체	재난안전과

사업명	우수저류시설 설치사업(청널지구)
사업내용	우수저류시설: 우수저류조 2개소(V=28,500㎡) 배수로시설: 고지배수로(L=500m), 관로정비(L=800m) 기타 부대시설: 지배수 펌프, 조경 등
사업기간	2021년01월01일 ~ 2023년12월31일
지원형태	직접수행
지원조건	국비 50%, 도비 10%, 시비 40%
시행주체	재난안전과

단위사업

통합안전센터 관리

□ 목적 및 주요내용

○ 목적

- 통합안전센터의 내실있는 운영으로 시민안전 구현

○ 주요내용

- CCTV 통합안전센터 유지 보수
- CCTV 인프라 통합 및 시스템 고도화
- CCTV 통합안전센터 24시간 철저한 모니터링 체제 유지
- 노후장비 교체

□ 관련 예산사업 내역

(단위:개, 천원)

사업명	회계구분	'20결산	'21예산	'22예산	비고 (세부사업수)
통합안전센터 관리	일반회계	3,898,791	3,688,180	3,216,356	2
CCTV통합안전센터 운영		3,642,775	3,431,274	2,959,738	
CCTV통합안전센터 관리 (교육비특별회계)		256,016	256,906	256,618	

□ 관련 예산사업 개요

사업명	CCTV통합안전센터 운영
사업내용	CCTV통합안전센터 운영 및 관리
사업기간	2022년01월01일 ~ 2026년12월31일
지원형태	직접수행
지원조건	시비 100%
시행주체	재난안전과

사업명	CCTV통합안전센터 관리(교육비특별회계)
사업내용	CCTV통합안전센터 관리
사업기간	2022년01월01일 ~ 2026년12월31일
지원형태	직접수행
지원조건	시비 100%
시행주체	재난안전과

(1) 주요내용

- 민방위훈련
 - 민방위대 활동지원
 - 민방위훈련
 - 민방위시설장비관리
 - 민방위대 화생방용 방독면 보급
 - 을지태극연습지원
 - 민방위교육
 - 사회복무요원 관리
- 주민생활 구호활동
 - 안전문화 생활 정착

(2) 성과지표 및 목표치 설정

< 성과지표별 목표치 설정 >

성과지표(단위)	지표 유형	가중치	실적 및 목표치					측정산식 또는 측정방법	자료수집 방법/출처	
			구분	'20	'21	'22	'23			'24
민방위대교육훈련참여율 (%)	핵심	60	목표	100	100	100	100	100	민방위교육훈련참여율*0.5+여성민방위대원참여율*0.5	민방위 교육·훈련 결과 보고
			실적	100	100					
민방위시설장비 사전 점검(%)	일반	20	목표	100	100	100	100	100	민방위 장비 확보율*0.5+민방위시설 교체율*0.5	민방위 시설장비 정비 실적 보고
			실적	100	100					
비상대비·을지연습 평가 (%/명)	일반	20	목표	100	100	100	100	100	비상교육훈련이수율*0.3+을지연습훈련참여인원*0.3+사건계획처리율*0.4	계획수립 및 결과보고
			실적	100	100					

< 성과지표별 목표치 설정 근거 >

- 민방위대교육훈련참여율
 - 체험, 실습 중심의 민방위대원교육 및 생활민방위참여
- 민방위시설장비 사전 점검
 - 민방위훈련 및 재난대비 민방위시설장비 점검
- 비상대비·을지연습 평가
 - 전시임무 대처능력 배양

단위사업

민방위 운영

□ 목적 및 주요내용

○ 목적

- 전시·재난발생시 즉각대응 가능한 민방위대 육성
- 민방위 임무 숙지 및 훈련 참석률 제고

○ 주요내용

- 주민·대원 참여형 민방위 훈련
 - 재난대비 지역, 직장 특성화 훈련: 2회(4월, 8월)
 - 민방위의 날 훈련: 4회(3월, 5월, 9월, 10월)
- 시민 안전 행복을 위한 민방위 역할 및 위상 제고
 - 주부민방위대 실기경연대회 개최: 상반기
 - 민방위 역할 및 위상 제고를 위한 창설기념행사(9월)
- 민방위 시설 점검·관리 및 장비 개선
 - 경보사이렌 8개소(매월), 민방위장비 12종 6,740점(연4회)
 - 비상급수시설 11개소(수질검사 4회), 대피시설 33개소(연4회)
- 비상대비 을지태극연습 추진: 2022년 8월 중

□ 관련 예산사업 내역

(단위:개, 천원)

사업명	회계구분	'20결산	'21예산	'22예산	비고 (세부사업수)
민방위 운영	일반회계	128,287	200,449	201,203	10
민방위대 활동지원		15,109	15,540	15,540	
민방위대 화생방 방독면 보급		9,570	32,760	32,760	
민방위 실기교육 강사수당		300	5,160	5,160	
민방위훈련		31,448	54,186	63,521	
민방위시설장비관리		45,270	33,400	34,000	
을지태극연습지원		0	20,160	22,400	
주부민방위기동대 지원		6,837	4,000	5,800	
민방위교육운영비		10,263	9,122	9,122	
국민 참여 민방위의 날 훈련경비		1,900	1,900	1,900	
민방위대원 화생방용 방독면 자체 보급		7,590	24,221	11,000	

□ 관련 예산사업 개요

사업명	민방위대 활동지원
사업내용	민방위지원대활동비 지원
사업기간	2022년01월01일 ~ 2026년12월31일
지원형태	직접수행
지원조건	도비 30%, 시비 70%
시행주체	재난안전과

사업명	민방위대 화생방 방독면 보급
사업내용	민방위대 방독면 보급
사업기간	2022년01월01일 ~ 2026년12월31일
지원형태	직접수행
지원조건	국비 30%, 도비 21%, 시비 49%
시행주체	재난안전과

사업명	민방위 실기교육 강사수당
사업내용	민방위 실기교육 강사수당 지급
사업기간	2022년01월01일 ~ 2026년12월31일
지원형태	직접수행
지원조건	도비 30% 시비 70%
시행주체	재난안전과

사업명	민방위훈련
사업내용	민방위복 구입, 주민신고훈련 신고자 보상금, 각종 시범훈련 참석자 실비보상
사업기간	2022년01월01일 ~ 2026년12월31일
지원형태	직접수행
지원조건	시비 100%
시행주체	재난안전과

사업명	민방위시설장비관리
사업내용	민방위 경보사이렌 유지관리, 민방위 장비 구입, 사이렌 이설, 경보사이렌 예비품구입 등
사업기간	2022년01월01일 ~ 2026년12월31일
지원형태	직접수행
지원조건	시비 100%
시행주체	재난안전과

사업명	을지태극연습지원
사업내용	을지연습 홍보물 제작, 근무자 급식·간식비 지원
사업기간	2022년01월01일 ~ 2026년 12월31일
지원형태	직접수행
지원조건	시비 100%
시행주체	재난안전과

사업명	주부민방위기동대 지원
사업내용	실기경연대회 각종 물품 임차 및 구입, 실기경연대회 참가자 실비 보상 등
사업기간	2022년01월01일 ~ 2026년 12월31일
지원형태	직접수행
지원조건	시비 100%
시행주체	재난안전과

사업명	민방위교육운영비
사업내용	마을단위 소집단훈련경비, 기술지원대 등 전문교육, 민방위리더양성, 지원민방위대 육성, 민방위교육 강사수당
사업기간	2022년01월01일 ~ 2026년 12월31일
지원형태	직접수행
지원조건	국비 30%, 도비 21%, 시비 49%
시행주체	재난안전과

사업명	국민 참여 민방위의 날 훈련경비
사업내용	민방위의 날 훈련
사업기간	2022년01월01일 ~ 2026년 12월31일
지원형태	직접수행
지원조건	국비 30%, 도비 21%, 시비 49%
시행주체	재난안전과

사업명	민방위대원 화생방용 방독면 자체 보급
사업내용	지역민방위대원 방독면 보급
사업기간	2022년01월01일 ~ 2026년 12월31일
지원형태	직접수행
지원조건	도비 30%, 시비 70%
시행주체	재난안전과

단위사업

사회복무요원 관리

□ 목적 및 주요내용

○ 목적

- 책임감을 갖춘 사회복무요원 양성

○ 주요내용

- 사회복무요원 배정수요 : 20명
- 복무수행 능력 배양을 위한 교육 : 연중
 - 소양교육(20명), 직무교육(5명), 리더양성 교육(2명)
 - 경남병무지청 교육계획과 연계 추진
 - 재복무자, 연장복무자 등은 보수교육을 통해 성실복무 유도
- 의사소통을 위한 정기적 복무상담 : 2회(5, 11월)
 - 복무규율 위반자에 대한 의식전환 및 의사소통 개선
- 복무중 사고 등에 대비한 상해보험 가입

□ 관련 예산사업 내역

(단위:개, 천원)

사업명	회계구분	'20결산	'21예산	'22예산	비고 (세부사업수)
사회복무요원 관리	일반회계	263,043	331,359	367,592	1
사회복무요원 관리		263,043	331,359	367,592	

□ 관련 예산사업 개요

사업명	사회복무요원 관리
사업내용	사회복무요원 보상금, 재해시 보상비, 피복비 등
사업기간	2022년01월01일 ~ 2026년12월31일
지원형태	직접수행
지원조건	시비 100%
시행주체	재난안전과

단위사업

주민생명 구호활동

□ 목적 및 주요내용

○ 목적

- 주민생명 구호활동 지원
- 소방업무 지원

○ 주요내용

- 취약계층 주택화재안심보험 가입 지원
- 독거노인세대 단독경보형 감지기 구입
- 의용소방대 소방활동 지원

□ 관련 예산사업 내역

(단위:개, 천원)

사업명	회계구분	'20결산	'21예산	'22예산	비고 (세부사업수)
주민생명 구호활동	일반회계	35,204	50,000	53,000	1
안전문화 생활 정착		35,204	50,000	53,000	

□ 관련 예산사업 개요

사업명	안전문화 생활 정착
사업내용	비상용 소모품 구입, 독거노인세대 단독경보형 감지기 등 구입 각종 재난재해 및 주민생활 안전 홍보 구조 구급 화재 등 재난예방 홍보
사업기간	2022년01월01일 ~ 2026년12월31일
지원형태	직접수행
지원조건	시비 100%
시행주체	재난안전과

(1) 주요내용

- 도시계획도로 개설
- 장기미집행 도시계획시설 대지보상사업
- 도시개발사업

(2) 성과지표 및 목표치 설정

< 성과지표별 목표치 설정 >

성과지표(단위)	지표 유형	가중치	실적 및 목표치					측정산식 또는 측정방법	자료수집 방법/출처	
			구분	'20	'21	'22	'23			'24
도시계획도로 보상 및 개설(% , 원)	핵심	60	목표	65	67	67	67	67	보상율 및 공사집행	내부문서, 지방재정관리시스템
			실적	65	67					
도시개발사업(%)	일반	10	목표	70	70	70	70	70	사업추진절차 이행여부	내부문서
			실적	70	70					
체계적인 도시관리(%)	일반	30	목표	65	67	67	67	67	계획승인	내부문서
			실적	65	67					

< 성과지표별 목표치 설정 근거 >

- 도시계획도로 보상 및 개설
 - 보상율과 도로개설 공정율
- 도시개발사업
 - 사업추진 절차 이행여부
- 체계적인 도시관리
 - 도시기본계획 승인

단위사업

체계적인 도시관리

□ 목적 및 주요내용

○ 목적

- 효율적인 도시계획 관리로 시민중심의 도시계획 인프라 구축
- 균형 있는 도시기반 구성
- 토지적성평가 결과 사전 확보로 우리 시 기본계획 및 관리계획에 대한 객관적이고 체계적인 판단 근거 마련

○ 주요내용

- 도시관리계획 결정(변경) 용역
- 동계~사주교차로간 도시계획도로 개설
- 미지급용지 보상, 도시계획정보체계(UPIS) DB유지보수 용역
- 사천 도시관리계획(재정비)결정(변경) 용역
- 사천시 토지적성평가 용역
- 삼천포 진널지구 도시개발사업

□ 관련 예산사업 내역

(단위:개, 천원)

사업명	회계구분	'20결산	'21예산	'22예산	비고 (세부사업수)
체계적인 도시관리	일반회계	4,579,828	4,973,200	2,331,000	6
체계적인 도시관리		60,203	65,200	53,000	
미지급용지 보상		109,837	200,000	150,000	
도시관리계획 결정(변경) 용역		585,764	400,000	510,000	
도시계획정보체계(UPIS) DB 유지보수 용역		58,178	65,000	65,000	
동계~사주교차로간 도시 계획도로 개설 (주한미군)		3,765,846	4,243,000	1,353,000	
삼천포 신항만 주변 도시 개발사업		0	0	200,000	

□ 관련 예산사업 개요

사업명	체계적인 도시관리
사업내용	사무관리비, 업무추진비, 여비 등
사업기간	2022년01월01일 ~ 2026년12월31일
지원형태	직접수행
지원조건	시비 100%
시행주체	도시과

사업명	미지급용지 보상
사업내용	종전에 시행된 공익사업의 부지로서 보상금이 지급되지 아니한 토지 보상
사업기간	2017년01월01일 ~ 2026년12월31일
지원형태	직접수행
지원조건	시비 100%
시행주체	도시과

사업명	도시관리계획 결정(변경) 용역
사업내용	도시관리계획 결정(변경)
사업기간	2022년01월01일 ~ 2026년12월31일
지원형태	직접수행
지원조건	시비 100%
시행주체	도시과

사업명	도시계획정보체계(UPLIS) DB 유지보수 용역
사업내용	도시계획정보체계(UPLIS) DB유지 보수
사업기간	2014년01월01일 ~ 2026년12월31일
지원형태	직접수행
지원조건	시비 100%
시행주체	도시과

사업명	동계~사주교차로간 도시계획도로 개설(주한미군)
사업내용	공사 및 보상
사업기간	2019년01월01일 ~ 2023년12월31일
지원형태	직접수행
지원조건	국비 50%, 시비 50%
시행주체	도시과

사업명	삼천포 신항만 주변 도시개발사업
사업내용	신항만 주변 도시개발 A=123,775㎡
사업기간	2021년01월01일 ~ 2030년12월31일
지원형태	직접수행
지원조건	시비 100%
시행주체	도시과

단위사업

도시계획도로 개설(대로)

□ 목적 및 주요내용

○ 목적

- 시의 주 간선도로 개설을 통한 시민 통행 불편 해소
- 차량 통행 분산으로 교통난 해소 및 물동량 증가
- 도시기반 시설 확충으로 지역 발전 도모

○ 주요내용

- 지방도 1016호선 우회도로개설
- 용강주공APT~용두간 도로개설

□ 관련 예산사업 내역

(단위:개, 천원)

사업명	회계구분	'20결산	'21예산	'22예산	비고 (세부사업수)
도시계획도로 개설(대로)	일반회계	3,448,386	183,000	10,000,000	3
용강주공APT~용두간 도로 개설(대로3-4호선)		1,918,011	0	2,500,000	
국도3호선~금문해안도로간 연결도로(대로3-13호선)		746,362	183,000	1,000,000	
화력발전소 우회도로 개 설사업(중로2-27호선)		784,013	0	6,500,000	

□ 관련 예산사업 개요

사업명	용강주공APT~용두간 도로개설(대로3-4호선)
사업내용	용강주공APT~용두간 도로개설(대로3-4호선)
사업기간	2014년01월01일 ~ 2023년12월31일
지원형태	직접수행
지원조건	시비 100%
시행주체	도시과

사업명	국도3호선~금문해안도로간 연결도로(대로3-13호선)
사업내용	국도3호선~금문해안도로간 연결도로(대로3-13호선)
사업기간	2014년01월01일 ~ 2023년12월31일
지원형태	직접수행
지원조건	시비 100%
시행주체	도시과

사업명	화력발전소 우회도로 개설사업(중로2-27호선)
사업내용	도로개설(대로 1-2호선) L=4.3km, 토지보상 A=77,440㎡
사업기간	2019년01월01일 ~ 2026년12월31일
지원형태	직접수행
지원조건	시비 100%
시행주체	도시과

단위사업

도시계획도로 개설(중로)

□ 목적 및 주요내용

○ 목적

- 시의 보조간선도로 개선을 통한 시민 통행불편 해소
- 차량 통행 분산으로 교통난 해소 및 물동량 증가
- 도시기반 시설 확충으로 지역 발전 도모
- 삼천포대교공원 앞 도시계획도로 정비

○ 주요내용

- 실안마을 도시계획도로 개설
- 삼천포대교공원~각산사거리간 도시계획도로 개설
- 고읍~예수간 교량 가설
- 삼천포대교공원 앞 도시계획도로 정비

□ 관련 예산사업 내역

(단위:개, 천원)

사업명	회계구분	'20결산	'21예산	'22예산	비고 (세부사업수)
도시계획도로 개설(중로)	일반회계	8,267,014	2,500,000	6,000,000	10
죽림삼거리~남양동주민센터간 도시계획도로 개설(중로1-1호선)		336,768	0	500,000	
송포농공단지~송천마을간 도시계획도로 개설(중로1-2호선)		296,389	0	500,000	
대흥불교사~한전아파트간 도시계획도로 개설(중로2-9호선)		297,840	0	300,000	
수도교~벌리신호등간 도시계획도로 개설(중로1-12호선)		2,042,647	0	1,000,000	
엘크루 주변 도시계획도로 개설(중로3-9, -44호선)		0	0	300,000	
국도3호선~미룡마을간 도시계획도로 개설(중로1-3호선)		335,588	0	500,000	
실안마을 도시계획도로 개설(중로2-23호선)		2,545,728	2,000,000	600,000	
서포면사무소 주변 도시계획도로 개설(중로2-7호선)		500,000	0	300,000	
삼천포대교공원~각산사거리간 도시계획도로개설(중로1-21호선)		1,748,972	0	1,000,000	
고읍~예수간 교량 가설(중로1-16호선)		163,082	500,000	1,000,000	

□ 관련 예산사업 개요

사업명	죽림삼거리~남양동주민센터간 도시계획도로 개설(중로1-1호선)
사업내용	죽림삼거리~남양동주민센터간 도시계획도로 개설(중로1-1호선)
사업기간	2006년01월02일 ~ 2025년12월31일
지원형태	직접수행
지원조건	도비 3.75%, 시비 96.25(도비 450백만원, 시비 11,550백만원)
시행주체	도시과

사업명	송포농공단지~송천마을간 도시계획도로 개설(중로1-2호선)
사업내용	송포농공단지~송천마을간 도시계획도로 개설(중로1-2호선)
사업기간	2014년01월01일 ~ 2025년12월31일
지원형태	직접수행
지원조건	시비 100%
시행주체	도시과

사업명	대흥불교사~한전아파트간 도시계획도로 개설(중로2-9호선)
사업내용	대흥불교사~한전아파트간 도시계획도로 개설(중로2-9호선)
사업기간	2013년01월01일 ~ 2025년12월31일
지원형태	직접수행
지원조건	시비 100%
시행주체	도시과

사업명	수도교~벌리신호등간 도시계획도로 개설(중로1-12호선)
사업내용	수도교~벌리신호등간 도시계획도로 개설(중로1-12호선)
사업기간	2016년01월01일 ~ 2023년12월31일
지원형태	직접수행
지원조건	시비 100%
시행주체	도시과

사업명	엘크루주변 도시계획도로개설(중로3-9, -44호선)
사업내용	엘크루주변 도시계획도로 개설(중로3-9호선, -44호선)
사업기간	2014년01월01일 ~ 2023년12월31일
지원형태	직접수행
지원조건	시비 100%
시행주체	도시과

사업명	국도3호선~미룡마을간 도시계획도로 개설(중로1-3호선)
사업내용	국도3호선~미룡마을간 도시계획도로 개설(중로1-3호선)
사업기간	2014년01월01일 ~ 2025년 12월31일
지원형태	직접수행
지원조건	시비 100%
시행주체	도시과

사업명	실안마을 도시계획도로 개설(중로2-23호선)
사업내용	실안마을 도시계획도로 개설(중로2-23호선)
사업기간	2014년01월01일 ~ 2023년 12월31일
지원형태	직접수행
지원조건	시비 100%
시행주체	도시과

사업명	서포면사무소 주변 도시계획도로 개설(중로2-7호선)
사업내용	도시계획도로 개설
사업기간	2014년01월01일 ~ 2023년 12월31일
지원형태	직접수행
지원조건	시비 100%
시행주체	도시과

사업명	삼천포대교공원~각산사거리간 도시계획도로개설(중로1-21호선)
사업내용	도시계획도로 확포장 L=1,035m, B=15m=>20m
사업기간	2016년01월01일 ~ 2022년 12월31일
지원형태	직접수행
지원조건	시비 100%
시행주체	도시과

사업명	고읍~예수간 교량 가설(중로1-16호선)
사업내용	교량 가설
사업기간	2019년01월01일 ~ 2023년 12월31일
지원형태	직접수행
지원조건	시비 100%
시행주체	도시과

단위사업

도시계획도로 개설(소로)

□ 목적 및 주요내용

○ 목적

- 도시기반시설 확충으로 시민 통행불편 해소
- 장기미집행 도시계획시설 집행을 통한 시민 생활불편 해소
- 도시기반 시설 확충으로 지역 발전 도모

○ 주요내용

- 동서동 5,7통 도시계획도로 개설
- 동서동 은혜슈퍼~14통간 도시계획도로 개설
- 남양교회~송포천간 도시계획도로 개설
- 죽림 아리안APT 주변 도시계획도로 개설

□ 관련 예산사업 내역

(단위:개, 천원)

사업명	회계구분	'20결산	'21예산	'22예산	비고 (세부사업수)
도시계획도로 개설(소로)	일반회계	2,606,444	1,400,000	6,115,000	24
사천읍사무소~선인1리간 도시계획도로 개설(소로 1-20호선)		0	450,000	500,000	
선인구획정리지구~중앙병원간 도시계획도로 개설(소로1-19,2-51호선)		199,402	0	300,000	
수석1리~무산골 도시계획도로 개설(소로1-7호선)		208,127	350,000	200,000	
중앙종묘~대한치과간 도시계획도로 개설(소로 2-35호선)		0	0	200,000	
사천초교~원광어린이집간 도시계획도로 개설(소로 2-45,-46호선)		0	0	500,000	
동서동 은혜슈퍼~14통간 도시계획도로 개설(소로 2-200,-201호선)		454,766	0	200,000	
대방초교앞 도시계획도로 개설(소로2-199호선)		0	0	300,000	
정동 동아빌라주변 도시계획도로 개설(소로2-69호선)		299,141	0	200,000	
서포농협~나뉘이길 도시계획도로 개설(소로 2-54,-56호선)		0	0	300,000	
남양교회~송포천간 도시계획도로 개설(소로2-8호선)		427,341	0	200,000	
대방굴항 주변 도시계획도로 개설(소로2-230호선)		165,501	0	200,000	

사업명	회계구분	'20결산	'21예산	'22예산	비고 (세부사업수)
중앙주유소~보성녹둔간 도시계획도로 개설(소로 1-27호선)		200,000	0	100,000	
구. 사천청사~구. 동성초교간 도시계획도로 개설(소로 1-9호선)		200,000	0	400,000	
한마음유치원~달마사간 도시계획도로 개설(소로 2-25호선)		17,617	0	200,000	
수석6리~수석1리간 도시계획도로 개설(소로2-17, -244호선)		0	0	100,000	
해양수산~청닐공원간 도시계획도로 개설(소로 2-263호선)		239,540	0	200,000	
대방마을 도시계획도로 개설(소로2-218호선)		95,010	0	100,000	
신치마을 도시계획도로 개설(소로2-48, -49호선)		99,999	0	200,000	
수석5리 마을회관앞 도시계획도로 개설(소로2-64호선)		0	0	300,000	
삼천포천 강변 도시계획도로 개설(소로2-274호선)		0	0	500,000	
곤양향교 옆 도시계획도로(소로2-29호선) 개설		0	100,000	200,000	
도시계획도로(중로, 소로) 유지관리비		0	500,000	315,000	
망산공원 진입 도시계획도로(소로3-91호선) 개설		0	0	300,000	
월성마을회관 주변 도시계획도로 개설(소로3-30호선)		0	0	100,000	

□ 관련 예산사업 개요

사업명	사천읍사무소~선인1리간 도시계획도로 개설(소로1-20호선)
사업내용	사천읍사무소~선인1리간 도시계획도로 개설(소로1-20호선)
사업기간	2006년01월02일 ~ 2023년12월31일
지원형태	직접수행
지원조건	시비 100%
시행주체	도시과

사업명	선인구획정리지구~중앙병원간 도시계획도로 개설(소로1-19,2-51호선)
사업내용	선인구획정리지구~중앙병원간 도시계획도로 개설(소로1-19,2-51호선)
사업기간	2014년01월01일 ~ 2023년12월31일
지원형태	직접수행
지원조건	시비 100%
시행주체	도시과

사업명	수석1리~무산골 도시계획도로 개설(소로1-7호선)
사업내용	무산골~공설운동장간 도시계획도로 개설(소로1-7호선)
사업기간	2012년01월01일 ~ 2023년12월31일
지원형태	직접수행
지원조건	시비 100%
시행주체	도시과

사업명	중앙종묘~대한치과간 도시계획도로 개설(소로2-35호선)
사업내용	사천농협중앙회~대한치과간 도시계획도로 개설(소로2-35호선)
사업기간	2014년01월01일 ~ 2023년12월31일
지원형태	직접수행
지원조건	시비 100%
시행주체	도시과

사업명	사천초교~원광어린이집간 도시계획도로 개설(소로2-45,-46호선)
사업내용	사천초교~원광어린이집간 도시계획도로 개설(소로2-45,46호선)
사업기간	2012년01월01일 ~ 2023년12월31일
지원형태	직접수행
지원조건	시비 100%
시행주체	도시과

사업명	동서동 은혜슈퍼~14통간 도시계획도로 개설(소로2-200,-201호선)
사업내용	동서동 은혜슈퍼~14통간 도시계획도로 개설(소로2-200,201호선)
사업기간	2010년01월01일 ~ 2022년12월31일
지원형태	직접수행
지원조건	시비 100%
시행주체	도시과

사업명	대방초교앞 도시계획도로 개설(소로2-199호선)
사업내용	대방초교앞 도시계획도로 개설(소로2-199호선)
사업기간	2006년01월01일 ~ 2023년12월31일
지원형태	직접수행
지원조건	시비 100%
시행주체	도시과

사업명	정동 동아빌라주변 도시계획도로 개설(소로2-69호선)
사업내용	정동 동아빌라주변 도시계획도로 개설(소로2-69호선)
사업기간	2014년01월01일 ~ 2023년12월31일
지원형태	직접수행
지원조건	시비 100%
시행주체	도시과

사업명	서포농협~나분이길 도시계획도로 개설(소로2-54, -56호선)
사업내용	서포농협~나분이길 도시계획도로 개설(소로2-54, 56호선)
사업기간	2015년01월01일 ~ 2023년12월31일
지원형태	직접수행
지원조건	시비 100%
시행주체	도시과

사업명	남양교회~송포천간 도시계획도로 개설(소로2-8호선)
사업내용	남양교회~송포천간 도시계획도로 개설(소로2-8호선)
사업기간	2014년01월01일 ~ 2023년12월31일
지원형태	직접수행
지원조건	시비 100%
시행주체	도시과

사업명	대방굴항 주변 도시계획도로 개설(소로2-230호선)
사업내용	대방굴항 도시계획도로 개설(소로2-230호선)
사업기간	2013년01월01일 ~ 2023년12월31일
지원형태	직접수행
지원조건	시비 100%
시행주체	도시과

사업명	중앙주유소~보성녹둔간 도시계획도로 개설(소로1-27호선)
사업내용	중앙주유소~보성녹둔간 도시계획도로 개설(소로1-27호선)
사업기간	2016년01월01일 ~ 2023년12월31일
지원형태	직접수행
지원조건	시비 100%
시행주체	도시과

사업명	구.사천청사~구.동성초교간 도시계획도로 개설(소로1-9호선)
사업내용	구 사천청사~구 동성초교간 도시계획도로 개설(소로1-9호선)
사업기간	2014년01월01일 ~ 2023년12월31일
지원형태	직접수행
지원조건	시비 100%
시행주체	도시과

사업명	한마음병원뒤 도시계획도로개설(소로2-118, -119호선)
사업내용	한마음병원뒤 도시계획도로개설(소로2-118호선)
사업기간	2014년01월01일 ~ 2023년12월31일
지원형태	직접수행
지원조건	시비 100%
시행주체	도시과

사업명	수석6리~수석1리간 도시계획도로 개설(소로2-17, -244호선)
사업내용	수석6리~수석1리간 도시계획도로 개설 L=136m, B=8m
사업기간	2017년01월01일 ~ 2023년12월31일
지원형태	직접수행
지원조건	시비 100%
시행주체	도시과

사업명	해양수산~청닐공원간 도시계획도로 개설(소로2-263호선)
사업내용	도시계획도로 개설
사업기간	2017년01월01일 ~ 2024년12월31일
지원형태	직접수행
지원조건	시비 100%
시행주체	도시과

사업명	대방마을 도시계획도로 개설(소로2-218호선)
사업내용	도시계획도로 개설
사업기간	2017년01월01일 ~ 2023년 12월31일
지원형태	직접수행
지원조건	시비 100%
시행주체	도시과

사업명	신치마을 도시계획도로 개설(소로2-48,-49호선)
사업내용	도시계획도로 개설
사업기간	2017년01월01일 ~ 2022년 12월31일
지원형태	직접수행
지원조건	시비 100%
시행주체	도시과

사업명	수석5리 마을회관앞 도시계획도로 개설(소로2-64호선)
사업내용	도시계획도로 개설
사업기간	2018년01월01일 ~ 2022년 12월31일
지원형태	직접수행
지원조건	시비 100%
시행주체	도시과

사업명	삼천포천 강변 도시계획도로 개설(소로2-274호선)
사업내용	도시계획도로 개설L=740 B=10m
사업기간	2022년01월01일 ~ 2026년 12월31일
지원형태	직접수행
지원조건	시비 100%
시행주체	도시과

사업명	곤양향교 옆 도시계획도로(소로2-29호선) 개설
사업내용	곤양향교 옆 도시계획도로 개설(소로2-29호선)
사업기간	2020년01월01일 ~ 2023년 12월31일
지원형태	직접수행
지원조건	시비 100%
시행주체	도시과

사업명	도시계획도로(중로, 소로) 유지관리비
사업내용	도시계획도로 유지관리 1식
사업기간	2022년01월01일 ~ 2026년 12월31일
지원형태	직접수행
지원조건	시비 100%
시행주체	도시과

사업명	망산공원 진입 도시계획도로(소로3-91호선) 개설
사업내용	도시계획도로 개설 L=76m B=6.0m
사업기간	2022년01월01일 ~ 2023년 12월31일
지원형태	직접수행
지원조건	시비 100%
시행주체	도시과

사업명	월성마을회관 주변 도시계획도로 개설(소로3-30호선)
사업내용	월성마을회관 주변 도시계획도로 개설(소로3-30호선)
사업기간	2022년01월01일 ~ 2024년 12월31일
지원형태	직접수행
지원조건	시비 100%
시행주체	도시과

단위사업

장기미집행 도시계획시설 대지보상사업

□ 목적 및 주요내용

○ 목적

- 도시계획시설에 대한 도시관리계획 결정의 고시일로부터 10년 이내에 도시계획시설사업이 시행되지 않는 경우 매수 청구에 의한 부지 매수로 사유 재산권 침해 해소

○ 주요내용

- 장기미집행 도시계획시설 부지(대지) 보상

□ 관련 예산사업 내역

(단위:개, 천원)

사업명	회계구분	'20결산	'21예산	'22예산	비고 (세부사업수)
장기미집행 도시계획시설 대지보상사업	장기미집행도시계획시설대지보상특별회계	0	225,000	225,000	1
장기미집행 도시계획시설 대지보상사업		0	225,000	225,000	

□ 관련 예산사업 개요

사업명	장기미집행 도시계획시설 대지보상사업
사업내용	도시계획시설사업 대지 보상금
사업기간	2017년01월01일 ~ 2026년12월31일
지원형태	직접수행
지원조건	시비 100%
시행주체	도시과

단위사업

도시개발

목적 및 주요내용

○ 목적

- 계획적이고 체계적인 도시개발
- 효율적인 기반시설 조성 및 지역경제 활성화

○ 주요내용

- 사천10일원 도시개발사업

관련 예산사업 내역

(단위:개, 천원)

사업명	회계구분	'20결산	'21예산	'22예산	비고 (세부사업수)
도시개발	도시개발특별회계	0	0	14,310	1
도시개발사업관리		0	0	14,310	

관련 예산사업 개요

사업명	도시개발사업관리
사업내용	도시개발사업 1식
사업기간	2022년01월01일 ~ 2022년12월31일
지원형태	직접수행
지원조건	시비 100%
시행주체	도시과

정책사업목표

쾌적하고 아름다운 도시경관 조성

(1) 주요내용

- 광고물의 효율적인 관리로 쾌적한 환경 조성
- 현수막 지정 게시대 정비
- 공공미술 프로젝트

(2) 성과지표 및 목표치 설정

< 성과지표별 목표치 설정 >

성과지표(단위)	지표 유형	가중치	실적 및 목표치					측정산식 또는 측정방법	자료수집 방법/출처	
			구분	'20	'21	'22	'23			'24
도시경관조성(%)	핵심	70	목표	100	100	100	100	100	시 지정 게시대 정비율 = 정비완료/정대대상	내부문서
			실적	100	100					
옥외광고물관리(%)	일반	30	목표	100	100	100	100	100	불법광고물 정비율 = 불법광고물 정비완료/불법광고물인원건수	내부문서
			실적	100	100					

< 성과지표별 목표치 설정 근거 >

- 도시경관조성
 - 지정게시대 정비 현황
- 옥외광고물관리
 - 옥외광고물 관리

단위사업

도시미관정비

목적 및 주요내용

○ 목적

- 경관디자인 사업 추진 및 공공디자인 개선을 통해 아름다운 도시경관조성
- 옥외광고물의 체계적인 정비 및 관리로 쾌적한 환경 조성
- 불법 유동광고물 정비로 안전사고 예방
- 기존 게시대의 반자동화 교체로 관리의 효율성 도모

○ 주요내용

- 도시경관사업 추진
- 옥외광고물 전수조사 및 일제정비
- 옥외광고물 수시 안전점검 실시
- 지정 게시대 실태 점검 및 정비 공사

관련 예산사업 내역

(단위:개, 천원)

사업명	회계구분	'20결산	'21예산	'22예산	비고 (세부사업수)
도시미관정비	일반회계	314,167	26,500	149,500	3
도시경관조성		8,781	10,000	10,000	
경관사업		290,730	0	120,000	
옥외광고물 관리		14,656	16,500	19,500	

관련 예산사업 개요

사업명	도시경관조성
사업내용	노후(파손) 게시대 정비
사업기간	2022년01월01일 ~ 2026년12월31일
지원형태	직접수행
지원조건	시비 100%
시행주체	도시과

사업명	경관사업
사업내용	아파트 축벽 등 대형 건축물에 바로 도입 가능한 슈퍼그래픽 디자인(안) 개발 및 적용사례 시뮬레이션
사업기간	2022년01월01일 ~ 2026년12월31일
지원형태	직접수행
지원조건	시비100%
시행주체	도시과

사업명	옥외광고물 관리
사업내용	경관위원회 운영: 년20회 옥외광고물차량 정비: 년2회 옥외광고물 안전점검: 년1회
사업기간	2022년01월01일 ~ 2026년 12월31일
지원형태	직접수행
지원조건	시비 100%
시행주체	도시과

(1) 주요내용

- 건축민원 관리 및 농어촌 주거환경개선 사업 추진
 - 건축물 안전확인, 건축위원회 운영 등의 건축관리 제반 업무
 - 붕괴위험, 경관 저해 등 주거환경을 해치는 빈집을 정비하여 농·어촌 주민의 주거환경 개선
 - 기존건축물 화재안전성능보강 지원
 - 민간 노후주택 그린리모델링 지원
 - 방치된 빈집을 활용하여 주변시세의 반값으로 임대주택 제공
- 공동주택 관리 및 주거취약계층 지원 사업 추진
 - 살기좋은 아파트 만들기(공동주택관리지원, 맞춤형 컨설팅으로 입주민 분쟁 해소 등)
 - 저소득층 임대보증금지원
 - 농어촌장애인주택개조사업
 - 신혼부부 주택 전세자금 대출이자 지원
- 건축복합민원 처리기간 단축으로 행정신뢰도 제고

(2) 성과지표 및 목표치 설정

< 성과지표별 목표치 설정 >

성과지표(단위)	지표 유형	가중치	실적 및 목표치					측정산식 또는 측정방법	자료수집 방법/출처	
			구분	'20	'21	'22	'23			'24
농어촌 주거환경개선(빈집정비, 주택/지붕개량) 정비실적(%)	핵심	30	목표	100	100	100	100	100	(정비실적/정비대상)*100	정산보고서/지방재정관리시스템
			실적	90	75					
공동주택 관리지원 사업 추진실적(%)	핵심	30	목표	90	90	90	90	90	(지원실적/지원대상)*100	정산보고서/지방재정관리시스템
			실적	90	90					
저소득층 임대보증금 및 신혼부부 전세자금 대출이자 지원실적(%)	일반	20	목표	90	90	90	90	90	(지원실적/지원대상)*100	사업지원실적/지방재정관리시스템
			실적	90	90					
농어촌 장애인주택 개조사업 지원실적(%)	일반	20	목표	90	90	90	90	90	(지원실적/지원대상)*100	정산보고서/지방재정관리시스템
			실적	90	90					

< 성과지표별 목표치 설정 근거 >

- 농어촌 주거환경개선(빈집정비, 주택/지붕개량) 정비실적
 - 당해연도 사업물량 지원실적
- 공동주택 관리지원 사업 추진실적
 - 당해연도 사업물량 지원실적
- 저소득층 임대보증금 및 신혼부부 전세자금 대출이자 지원실적
 - 당해연도 사업물량 지원실적
- 농어촌 장애인주택 개조사업 지원실적
 - 당해연도 사업물량 지원실적

단위사업

건축민원 관리

□ 목적 및 주요내용

○ 목적

- 안전하고 쾌적한 건축환경 조성
- 시민만족 건축민원 지향

○ 주요내용

- 민간 노후주택 그린리모델링 지원사업: 5동, 25,000천원
- 빈집정비 사업: 9동, 6,500천원
- 기존건축물 화재안전성능보강 지원사업: 9동, 240백만원(총 12동)

□ 관련 예산사업 내역

(단위:개, 천원)

사업명	회계구분	'20결산	'21예산	'22예산	비고 (세부사업수)
건축민원 관리	일반회계	123,505	322,000	376,500	4
건축관리		84,792	92,000	105,000	
빈집정비		38,713	17,000	6,500	
기존건축물 화재안전성능 보강 지원사업		0	213,000	240,000	
민간 노후주택 그린리모 델링 지원사업		0	0	25,000	

□ 관련 예산사업 개요

사업명	건축관리
사업내용	건축사행건축물 민간인 참여보상, 건축물 인·허가 업무, 건축위원회 운영, 건축행정 건실화 추진, 세움터 운영, 건축물대장 등기촉탁
사업기간	2022년01월01일 ~ 2026년12월31일
지원형태	직접수행
지원조건	시비 100%
시행주체	건축과

사업명	빈집정비
사업내용	농어촌빈집 철거보상비
사업기간	2022년01월01일 ~ 2026년12월31일
지원형태	민간보조
지원조건	도비 30%, 시비 70%
시행주체	건축과

사업명	기존건축물 화재안전성능보강 지원사업
사업내용	피난약자이용시설 등 화재취약건축물의 화재안전성능 보강을 위해 2021. 1월 ~ 2022.12월(2년간) 총 공사비용으로 지원
사업기간	2021년01월01일 ~ 2022년12월31일
지원형태	민간보조
지원조건	국비 50%, 도비 25%, 시비 25%
시행주체	건축과

사업명	민간 노후주택 그린리모델링 지원사업
사업내용	고성능 창호(2등급 이상, 필수공사), 고성능 단열, LED 전등, 절수형 수전(양변기 등), 현관 방풍실 설치 등 에너지 성능 개선 (도내생산 자재 우선 사용)
사업기간	2022년01월01일 ~ 2026년12월31일
지원형태	민간보조
지원조건	도비 30%, 시비 70%
시행주체	건축과

단위사업

건축복합민원 관리

□ 목적 및 주요내용

○ 목적

- 복합민원 처리기간 단축으로 행정신뢰도 제고

○ 주요내용

- 복합민원(협의) 처리기간 단축으로 민원 만족도를 향상하여 신뢰받는 행정서비스 제공

□ 관련 예산사업 내역

(단위:개, 천원)

사업명	회계구분	'20결산	'21예산	'22예산	비고 (세부사업수)
건축복합민원 관리	일반회계	10,268	9,000	9,000	1
건축복합민원 관리		10,268	9,000	9,000	

□ 관련 예산사업 개요

사업명	건축복합민원 관리
사업내용	건축복합민원 처리
사업기간	2022년01월01일 ~ 2026년12월31일
지원형태	직접수행
지원조건	시비 100%
시행주체	건축과

정책사업목표

효율적인 예산집행을 통한 저소득 주거취약 주민의 기초생활 보장

(1) 주요내용

- 소득인정액 기준 중위소득 45% 이하 가구 대상 맞춤형 주거급여 지원
 - 임차급여 지원
 - 수선유지급여 지원

(2) 성과지표 및 목표치 설정

< 성과지표별 목표치 설정 >

성과지표(단위)	지표 유형	가중치	실적 및 목표치					측정산식 또는 측정방법	자료수집 방법/출처	
			구분	'20	'21	'22	'23			'24
임차가구 전월세비용 지원율(%)	핵심	60	목표	90	90	90	90	90	(집행액/예산액)*100	집행실적/사회보장정보시스템
			실적	90	90					
자가가구 수선유지비 지원율(%)	일반	40	목표	80	80	80	80	80	(수선완료가구수/수선대상가구수)*100	사업정산서/한국토지주택공사경남지역본부
			실적	80	80					

< 성과지표별 목표치 설정 근거 >

- 임차가구 전월세비용 지원을
 - 임차급여 집행률(보증금, 월차임 지원)
- 자가가구 수선유지비 지원을
 - 수선유지급여 집행률(수선완료가구수)

단위사업

공동주택 관리

□ 목적 및 주요내용

○ 목적

- 공동주택 관리 및 주거취약계층 지원 사업 추진

○ 주요내용

- 공동주택 관리지원 사업: 46개단지, 690백만원
- 공동주택 보안등 전기요금 지원 사업: 4개단지, 10,000천원
- 저소득계층 임대보증금 지원사업: 4호, 35,000천원(도비 지원금 별도)
- 농어촌 장애인주택 개조사업: 5가구, 19,000천원
- 신혼부부 주택 전세자금 대출이자 지원: 20가구(중위소득 180% 이하 가구), 30,000천원

□ 관련 예산사업 내역

(단위:개, 천원)

사업명	회계구분	'20결산	'21예산	'22예산	비고 (세부사업수)
공동주택 관리	일반회계	837,922	504,500	706,300	4
살기좋은 아파트 만들기		755,158	420,500	622,300	
저소득층 임대보증금지원		34,152	35,000	35,000	
농어촌장애인주택개조사업		19,000	19,000	19,000	
신혼부부 주택 전세자금 대출이자 지원		29,612	30,000	30,000	

□ 관련 예산사업 개요

사업명	살기좋은 아파트 만들기
사업내용	공동주택 관리지원, 살기좋은 아파트 홈페이지 유지관리, 공동주택 보안등 전기요금 지원
사업기간	2022년01월01일 ~ 2026년12월31일
지원형태	직접수행
지원조건	시비 100%
시행주체	건축과

사업명	저소득층 임대보증금지원
사업내용	장기공공임대주택에 입주하는 무주택 저소득계층에 임대보증금을 무이자로 지원 기초생활수급자(생계·의료급여) 중 무주택자 차상위계층 중 최저주거기준 미달주택에 거주하는 무주택가구
사업기간	2022년01월01일 ~ 2026년 12월31일
지원형태	직접수행
지원조건	시비 100%
시행주체	건축과

사업명	농어촌장애인주택개조사업
사업내용	화장실개조, 보조손잡이 설치, 문턱낮추기 등 장애인 편의시설 개보수 주거약자 중 「장애인복지법」에 해당하는 등록장애인으로서 농어촌지역에 거주하는 자
사업기간	2022년01월01일 ~ 2026년 12월31일
지원형태	민간보조
지원조건	국비 50%, 도비 15%, 시비 35%
시행주체	건축과

사업명	신혼부부 주택 전세자금 대출이자 지원
사업내용	무주택 신혼부부를 대상으로 주택 전세자금 대출이자 지원(중위소득 180% 이하 가구)
사업기간	2022년01월01일 ~ 2026년 12월31일
지원형태	직접수행
지원조건	시비 100%
시행주체	건축과

단위사업

국민기초생활보장

□ 목적 및 주요내용

○ 목적

- 소득인정액 기준 중위소득 46% 이하 가구 대상 맞춤형 주거급여 지원

○ 주요내용

- 임차가구 전월세비용 지원: 타인의 주택 등에 거주하는 임차가구에 기준임대료를 상한으로 수급자의 실제전월세비용 지원(2,600가구)
- 자가가구 수선유지비 지원: 주택노후도 상태에 따라 경보수, 중보수, 대보수로 구분하여 주택 개량 지원(100가구)

□ 관련 예산사업 내역

(단위:개, 천원)

사업명	회계구분	'20결산	'21예산	'22예산	비고 (세부사업수)
국민기초생활보장	일반회계	4,430,874	4,911,250	4,911,250	1
주거급여		4,430,874	4,911,250	4,911,250	

□ 관련 예산사업 개요

사업명	주거급여
사업내용	주거급여 수급자 임차료 및 수선유지비 지원(소득인정액 기준 중위소득 46% 이하인 가구)
사업기간	2022년01월01일 ~ 2026년12월31일
지원형태	직접수행
지원조건	국비 80%, 도비 10%, 시비 80%
시행주체	건축과

정책사업목표

효율적인 국유재산 및 지하수 관리

(1) 주요내용

- 철저한 국유지 관리로 균형있는 국토개발 도모
- 도선의 안전운항과 도서민 및 내방객의 교통편익 지원
- 시·읍·면·동 청사 신증축의 공공시설물 효율적 관리
- 지하수의 안정적인 수질 유지 관리

(2) 성과지표 및 목표치 설정

< 성과지표별 목표치 설정 >

성과지표(단위)	지표 유형	가중치	실적 및 목표치					측정산식 또는 측정방법	자료수집 방법/출처	
			구분	'20	'21	'22	'23			'24
지하수 방치공 원상 복구율(%)	핵심	40	목표	100	100	100	100	100	(방치공 원상복구 개소수/찾은 방치공 개소수)*100	방치공 신고 접수대장, 원상복구 시행 공문
			실적	100	100					
국유재산대장 정비율(%)	일반	30	목표	95	95	95	95	95	(국유재산대장정보 정비 대상건수/국유재산대장정보정비 완료재산수)*100	국유재산관리시스템(디브레인)
			실적	95	95					
시읍면동청사 신증축(%)	일반	30	목표	90	90	90	90	90	(지원실적/지원대상)*100	사업추진계획서 등 관련 공문
			실적	90	90					

< 성과지표별 목표치 설정 근거 >

- 지하수 방치공 원상 복구율
 - 전년도 실적값(100%)
- 국유재산대장 정비율
 - 전년도 실적값(100%)
- 시읍면동청사 신증축
 - 전년도 실적값(100%)

단위사업

건설행정

□ 목적 및 주요내용

○ 목적

- 도서민과 내방객 교통편의 및 과중한 교통비 부담 완화를 위한 도선 운항 손실보조금 지원
- 효율적인 국유재산(국토교통부 소관) 관리 및 건설업무 지원

○ 주요내용

- 영세도선 2척(새마도호, 새신수도호) 손실보조금 지원
- 국유재산(국토교통부 소관) 실태조사
- 건설업무 지원

□ 관련 예산사업 내역

(단위:개, 천원)

사업명	회계구분	'20결산	'21예산	'22예산	비고 (세부사업수)
건설행정	일반회계	179,802	218,000	228,000	3
영세도선 손실보조금 지원		138,662	186,000	186,000	
국유재산 관리		4,456	6,000	13,000	
건설업무지원		36,684	26,000	29,000	

□ 관련 예산사업 개요

사업명	영세도선 손실보조금 지원
사업내용	새신수도호 및 새마도호 운항 손실보조금 지원
사업기간	2022년01월01일 ~ 2026년12월31일
지원형태	직접수행
지원조건	도비 20%, 시비 80%
시행주체	건설과

사업명	국유재산 관리
사업내용	국유재산관리보전조치 및 실태조사(용도폐지 집중신청기간 운영 등) 실시
사업기간	2022년01월01일 ~ 2026년12월31일
지원형태	직접수행
지원조건	시비 100%
시행주체	건설과

사업명	건설업무지원
사업내용	일반운영비, 국내여비, 업무추진비
사업기간	2022년01월01일 ~ 2026년12월31일
지원형태	직접수행
지원조건	시비 100%
시행주체	건설과

단위사업

지하수 관리

□ 목적 및 주요내용

○ 목적

- 지하수 수질현황과 수질변화 추세를 정기적으로 파악 관리
- 지하수의 수질을 보전하고 정책 수립을 위한 기초 자료로 활용

○ 주요내용

- 지하수 보조관측망 유지관리
- 지하수 이용실태조사 용역
- 방치공 찾기 운동 지속전개 및 원상복구 공사

□ 관련 예산사업 내역

(단위:개, 천원)

사업명	회계구분	'20결산	'21예산	'22예산	비고 (세부사업수)
지하수 관리	지하수관리특 별회계	77,013	344,100	364,100	3
지하수이용실태조사 및 폐공 원상복구		26,299	29,100	39,100	
지하수 관리		50,714	77,000	83,000	
지하수 예산 집중관리		0	238,000	242,000	

□ 관련 예산사업 개요

사업명	지하수이용실태조사 및 폐공 원상복구
사업내용	지하수이용실태조사 및 방치공원상복구
사업기간	2022년01월01일 ~ 2026년12월31일
지원형태	직접수행
지원조건	도비 13%, 시비 87%
시행주체	건설과

사업명	지하수 관리
사업내용	일반운영비, 유량계, 보조관측망 설치 및 수리
사업기간	2022년01월01일 ~ 2026년12월31일
지원형태	직접수행
지원조건	시비 100%
시행주체	건설과

사업명	지하수 예산 집중관리
사업내용	예비비
사업기간	2022년01월01일 ~ 2026년12월31일
지원형태	직접수행
지원조건	시비 100%
시행주체	건설과

단위사업

공공건축 사업관리

□ 목적 및 주요내용

○ 목적

- 공공건축사업 추진 혁신을 통해 공공건축 품질 향상

○ 주요내용

- 공공건축가제(민간전문가제도) 운영
- 공공건축심의위원회 운영
- 공공건축 청렴 안전관리 운영

□ 관련 예산사업 내역

(단위:개, 천원)

사업명	회계구분	'20결산	'21예산	'22예산	비고 (세부사업수)
공공건축 사업관리	일반회계	6,506	5,000	11,000	1
공공건축 사업관리		6,506	5,000	11,000	

□ 관련 예산사업 개요

사업명	공공건축 사업관리
사업내용	공공건축가제도 운영 공공건축심의위원회 운영 공공건축제도 개선 사업 추진
사업기간	2022년01월01일 ~ 2026년 12월31일
지원형태	직접수행
지원조건	시비 100%
시행주체	건설과

정책사업목표

농업생산기반시설 정비로 살기좋은 농촌건설

(1) 주요내용

- 농업기반시설 구축 및 정비로 영농여건 개선
- 농촌생활환경 정비로 농업인의 삶의 질 향상

(2) 성과지표 및 목표치 설정

< 성과지표별 목표치 설정 >

성과지표(단위)	지표 유형	가중치	실적 및 목표치					측정산식 또는 측정방법	자료수집 방법/출처
			구분	'20	'21	'22	'23		
농업생산기반시설사업 사업비 집행율(%)	핵심	60	목표	93	93	93	93	(사업비집행액/사업비지원액)*100	기반시설 점검 및 보수 완료 보고자료 등
			실적	93	93				
소규모 지역개발사업(세천정비) 완료율(%)	일반	40	목표	83	83	83	83	(완료건수/대상건수)*100	소규모 지역개발사업 완료 보고자료 등
			실적	83	83				

< 성과지표별 목표치 설정 근거 >

- 농업생산기반시설사업 사업비 집행율
 - 4개년 평균값
- 소규모 지역개발사업(세천정비) 완료율
 - 전년도 실적값 대비 3.33% 상향

단위사업

농업생산기반시설정비

□ 목적 및 주요내용

○ 목적

- 지역주민 숙원사업 해소 및 영농여건개선으로 농가소득 증대
- 농촌생활환경정비로 농촌 주민의 삶의 질 향상
- 노후 저수지 정비로 재해사전 예방 및 영농편의 제공

○ 주요내용

- 세천정비 사업, 농촌생활환경정비 사업
- 농업기반시설 정비 사업, 기계화경작로 확포장 정비 사업
- 받기반 정비 사업
- 위험저수지 정비 사업

□ 관련 예산사업 내역

(단위:개, 천원)

사업명	회계구분	'20결산	'21예산	'22예산	비고 (세부사업수)
농업생산기반시설정비	일반회계	13,164,261	11,361,000	14,323,257	21
기초생활인프라(기계화경작로)(전환사업)		809,435	1,200,000	1,900,000	
기초생활인프라(생활환경정비)(전환사업)		1,970,132	1,400,000	1,400,000	
용배수로정비		1,053,838	650,000	1,055,000	
농업용수개발		114,342	30,000	100,000	
농업기반시설 관리		366,261	453,000	483,140	
농업기반시설 위탁관리 및 지원사업		390,000	390,000	390,000	
농업기반정비(받기반 정비)(전환사업)		407,277	700,000	1,750,000	
농업기반 시설물 수선 및 정비		273,571	278,000	323,117	
세천정비		978,763	470,000	650,000	
농업기반정비(시군수리시설 개보수)(전환사업)		829,828	1,100,000	200,000	
합동설계단 운영		8,996	10,000	10,000	
농업기반정비(논의 받기반정비사업)(전환사업)		479,237	100,000	900,000	
농로포장 및 정비		1,993,318	1,140,000	1,720,000	
농업기반 시설물 개보수		1,327,003	300,000	375,000	
농촌생활환경개선		601,039	0	400,000	
재해위험저수지 정비		163,617	1,360,000	1,002,000	
지방관리방조제 개보수		736,822	0	400,000	
가뭄대비 용수개발		286,448	330,000	200,000	
소규모 배수개선(전환사업)		77,639	1,250,000	875,000	
지역주민건의사업(수리시설분야)		180,552	100,000	150,000	
준영구적 논두렁 사업	116,143	100,000	40,000		

□ 관련 예산사업 개요

사업명	기초생활인프라(기계화경작로)(전환사업)
사업내용	기계화경작로 확포장
사업기간	2022년01월01일 ~ 2026년12월31일
지원형태	직접수행
지원조건	국비 70%, 도비 9%, 시비 21%(균특지방전환사업)
시행주체	건설과

사업명	기초생활인프라(생활환경정비)(전환사업)
사업내용	연결도로정비, 진입로 확포장, 소공원 조성, 마을회관 리모델링, 주차장 설치 등 농촌마을 기초생활기반확충
사업기간	2022년01월01일 ~ 2026년12월31일
지원형태	직접수행
지원조건	국비 70%, 도비 9%, 시비 21%(균특지방전환사업)
시행주체	건설과

사업명	용배수로정비
사업내용	용배수로 21개소 정비(L=4.5km)
사업기간	2022년01월01일 ~ 2026년12월31일
지원형태	직접수행
지원조건	시비 100%
시행주체	건설과

사업명	농업용수개발
사업내용	농업용 관정 지하수 개발
사업기간	2022년01월01일 ~ 2026년12월31일
지원형태	직접수행
지원조건	시비 100%
시행주체	건설과

사업명	농업기반시설 관리
사업내용	초전배수장 및 서택지구 공원 관련 인건비, 일반운영비, 농업기반시설 긴급정비, 자산취득비
사업기간	2022년01월01일 ~ 2026년12월31일
지원형태	직접수행
지원조건	시비 100%
시행주체	건설과

사업명	농업기반시설 위탁관리 및 지원사업
사업내용	소규모 수리시설, 농업용 관정, 양수장 등 농업기반시설설치 및 유지관리
사업기간	2022년01월01일 ~ 2026년12월31일
지원형태	직접수행
지원조건	시비 100%
시행주체	건설과

사업명	농업기반정비(받기반 정비)(전환사업)
사업내용	받기반 정비사업, 관정 및 양수장, 농로 포장 1식
사업기간	2022년01월01일 ~ 2026년12월31일
지원형태	직접수행
지원조건	국비 80%, 도비 6%, 시비 14%(균특지방전환사업)
시행주체	건설과

사업명	농업기반 시설물 수선 및 정비
사업내용	저수지 시설물 유지관리, 방조제 시설물 유지관리, 농업용 암반관정 유지관리, 양수장 및 취입보 유지관리, 경작로 및 용배수로 유지관리, 양수기 유지관리, 미불용지 보상, 초전양수장(모터) 정비
사업기간	2022년01월01일 ~ 2026년12월31일
지원형태	직접수행
지원조건	시비 100%
시행주체	건설과

사업명	세천정비
사업내용	세천 유지관리, 풍수해대비 세천정비 등
사업기간	2022년01월01일 ~ 2026년12월31일
지원형태	직접수행
지원조건	시비 100%
시행주체	건설과

사업명	농업기반정비(시군수리시설 개보수)(전환사업)
사업내용	저수지 등 수리시설 개보수(방골저수지 외 4개소)
사업기간	2022년01월01일 ~ 2026년12월31일
지원형태	직접수행
지원조건	국비 80%, 도비 6%, 시비 14% (균특지방전환사업)
시행주체	건설과

사업명	합동설계단 운영
사업내용	소규모건설사업 합동설계단 운영
사업기간	2022년01월01일 ~ 2026년12월31일
지원형태	직접수행
지원조건	시비 100%
시행주체	건설과

사업명	농업기반정비(논의 받기반정비사업)(전환사업)
사업내용	논의 받기반 정비(덕곡지구) 수혜면적 15ha
사업기간	2022년01월01일 ~ 2026년12월31일
지원형태	직접수행
지원조건	국비 80%, 도비 6%, 시비 14% (균특지방전환사업)
시행주체	건설과

사업명	농로포장 및 정비
사업내용	경지정리지구 내 경작로 정비
사업기간	2022년01월01일 ~ 2026년12월31일
지원형태	직접수행
지원조건	시비 100%
시행주체	건설과

사업명	농업기반 시설물 개보수
사업내용	농업기반 시설물(저수지, 방조제, 관정, 양수장, 양수기, 초전양수장모터, 경작로, 용배수로 등) 개보수
사업기간	2022년01월01일 ~ 2026년12월31일
지원형태	직접수행
지원조건	시비 100%
시행주체	건설과

사업명	농촌생활환경개선
사업내용	소규모 주차장설치
사업기간	2022년01월01일 ~ 2026년12월31일
지원형태	직접수행
지원조건	시비 100%
시행주체	건설과

사업명	재해위험저수지 정비
사업내용	재해위험저수지 정비
사업기간	2022년01월01일 ~ 2026년12월31일
지원형태	직접수행
지원조건	국비 50%, 도비 15%, 시비 35%
시행주체	건설과

사업명	지방관리방조제 개보수
사업내용	방조제정비 1식
사업기간	2022년01월01일 ~ 2026년12월31일
지원형태	직접수행
지원조건	국비 50%, 도비 15%, 시비 35%
시행주체	건설과

사업명	가뭄대비 용수개발
사업내용	간이양수장 및 농업용 관정 개발
사업기간	2022년01월01일 ~ 2026년12월31일
지원형태	직접수행
지원조건	시비 100%
시행주체	건설과

사업명	소규모 배수개선(전환사업)
사업내용	배수로 확장 및 정비 등
사업기간	2022년01월01일 ~ 2025년12월31일
지원형태	직접수행
지원조건	국비 80%, 도비 6%, 시비 14% (균특지방전환사업)
시행주체	건설과

사업명	지역주민건의사업(수리시설분야)
사업내용	용배수로, 농업용수 공급시설 등
사업기간	2022년01월01일 ~ 2026년12월31일
지원형태	직접수행
지원조건	도비 30%, 시비 70%
시행주체	건설과

사업명	준영구적 논두렁 사업
사업내용	준영구적 논두렁 설치
사업기간	2022년01월01일 ~ 2026년 12월31일
지원형태	직접수행
지원조건	도비 30%, 시비 70%
시행주체	건설과

정책사업목표

하천유지관리 철저로 생태하천 조성

(1) 주요내용

- 하천에 대한 치수적 안정성 확보 및 생태계 보전
- 친수공간 확보로 시민과 자연이 어울리는 하천환경 조성

(2) 성과지표 및 목표치 설정

< 성과지표별 목표치 설정 >

성과지표(단위)	지표 유형	가중치	실적 및 목표치					측정산식 또는 측정방법	자료수집 방법/출처	
			구분	'20	'21	'22	'23			'24
지방하천 정비율(%)	핵심	60	목표	100	100	100	100	100	실제연장(누계)/계획연장*100	지방하천정비 종합계획 수립 보고서 및 문 등 관련 공 등
			실적	100	100					
소하천 정비율(%)	일반	40	목표	100	100	100	100	100	실제연장(누계)/계획연장*100	소하천정비 종합계획 수립 보고서 및 문 등 관련 공 등
			실적	100	100					

< 성과지표별 목표치 설정 근거 >

- 지방하천 정비율
 - 전년도 실적값(100%)
- 소하천 정비율
 - 전년도 실적값(100%)

단위사업

하천및소하천정비

□ 목적 및 주요내용

○ 목적

- 소하천 정비로 재해예방 및 생활환경개선 도모
- 하천 미개수 구간 정비로 집중호우 시 농경지 피해 예방
- 하천생태기능 향상을 위한 자연친화형 하천조성 및 하천오염 방지

○ 주요내용

- 남강담주변지원사업(축동, 곤양, 곤명면 일원)
- 소하천 정비사업
- 지방하천정비사업
- 삼천포천 생태하천 정비사업(생태하천복원 L=7.0km)

□ 관련 예산사업 내역

(단위:개, 천원)

사업명	회계구분	'20결산	'21예산	'22예산	비고 (세부사업수)
하천및소하천정비	일반회계	8,259,614	10,700,943	11,938,642	13
소하천정비(전환사업)		5,742,654	6,758,000	6,458,206	
하천유지관리		137,122	200,000	200,000	
하천관리		498,644	119,500	620,000	
일반하천유지관리		612,175	85,000	1,560,000	
소하천유지관리		320,756	80,000	320,000	
하천 환경정비 사업		47,578	30,000	50,000	
생태하천 복원사업(전환사업)		0	2,600,000	1,000,000	
남강담주변지역 지원사업		232,904	208,443	215,436	
일반하천정비사업		343,179	550,000	1,000,000	
노후배수문 정비		169,204	70,000	15,000	
지방하천 준설사업		155,398	0	150,000	
하천 퇴적도 준설사업		0	0	300,000	
삼천포천 아름다운 산책로 조성(도 주민참여예산)		0	0	50,000	

□ 관련 예산사업 개요

사업명	소하천정비(전환사업)
사업내용	소하천정비 L=11.1km(소하천 5개소)
사업기간	2020년01월01일 ~ 2026년12월31일
지원형태	직접수행
지원조건	시비 100% (균특지방전환사업)
시행주체	건설과

사업명	하천유지관리
사업내용	하도준설 및 제방정비 1식
사업기간	2022년01월01일 ~ 2026년 12월31일
지원형태	직접수행
지원조건	도비 50%, 시비 50%
시행주체	건설과

사업명	하천관리
사업내용	소하천유지관리비(기동영선비), 기성제정비, 하도준설사업, 소하천 미지급용지 보상금
사업기간	2022년01월01일 ~ 2026년 12월31일
지원형태	직접수행
지원조건	시비 100%
시행주체	건설과

사업명	일반하천유지관리
사업내용	하도준설, 제방정비 및 지장목제거 1식
사업기간	2022년01월01일 ~ 2026년 12월31일
지원형태	직접수행
지원조건	시비 100%
시행주체	건설과

사업명	소하천유지관리
사업내용	하도준설, 제방정비 및 지장목제거 1식
사업기간	2022년01월01일 ~ 2026년 12월31일
지원형태	직접수행
지원조건	시비 100%
시행주체	건설과

사업명	하천 환경정비 사업
사업내용	지장목제거 및 풀베기 1식
사업기간	2022년01월01일 ~ 2026년 12월31일
지원형태	직접수행
지원조건	시비 100%
시행주체	건설과

사업명	생태하천 복원사업(전환사업)
사업내용	삼천포천 생태하천 복원사업 L=4.4km, 송지천 생태하천 복원사업 L=2.58km
사업기간	2017년01월01일 ~ 2025년12월31일
지원형태	직접수행
지원조건	균특(전환) 50%, 도비 12%, 시비 38%
시행주체	건설과

사업명	남강댐주변지역 지원사업
사업내용	소득증대사업 및 생활기반조성사업(축동, 곤양, 곤명)
사업기간	2022년01월01일 ~ 2026년12월31일
지원형태	직접수행
지원조건	시비 100%
시행주체	건설과

사업명	일반하천정비사업
사업내용	지방하천 정비
사업기간	2022년01월01일 ~ 2026년12월31일
지원형태	직접수행
지원조건	도비 50%, 시비 50%
시행주체	건설과

사업명	노후배수문 정비
사업내용	노후배수문 정비
사업기간	2022년01월01일 ~ 2026년12월31일
지원형태	직접수행
지원조건	도비 50%, 시비 50%
시행주체	건설과

사업명	지방하천 준설사업
사업내용	지방하천 28개소
사업기간	2022년01월01일 ~ 2026년12월31일
지원형태	직접수행
지원조건	도비 50%, 시비 50%
시행주체	건설과

사업명	하천 퇴적토 준설사업
사업내용	지방하천, 소하천 퇴적토 준설
사업기간	2022년01월01일 ~ 2026년 12월31일
지원형태	직접수행
지원조건	시비 100%
시행주체	건설과

사업명	삼천포천 아름다운 산책로 조성(도 주민참여예산)
사업내용	공한지(수풀 등 잡초 구역) 산책로 벽돌 화단 조성, 벽돌 화단 초화류 등 식재 벽돌 화단 잔여 부지 자갈 및 배수로 조성
사업기간	2022년01월01일 ~ 2022년 12월31일
지원형태	직접수행
지원조건	도비 40%, 시비 60%
시행주체	건설과

정책사업목표

**도시기반시설 확충으로 균형발전 및 지역경제 활성화에 기여
체계적인 도로망 구축으로 물류수송 원활 및 교통편익 증진
도로 유지관리 및 비법정도로 확포장**

(1) 주요내용

- 농어촌도로 확포장: 환덕~동명초교 간 도로 확포장 외 13개소
- 주요도로 유지관리: 도로보수, 도로재포장, 도로안정시설물 설치, 표지판 정비, 노면도색 등
- 지역교통 안전환경 개선사업: 2개소(어린이보호구역)
- 비법정도로 정비 및 확장: 135건(정비 103건, 개설 및 확포장 32건)

(2) 성과지표 및 목표치 설정

< 성과지표별 목표치 설정 >

성과지표(단위)	지표 유형	가중치	실적 및 목표치					측정산식 또는 측정방법	자료수집 방법/출처	
			구분	'20	'21	'22	'23			'24
시도 확포장(%)	핵심	30	목표	90	90	90	91	91	(사업비집행액/당해연도사업비)*100	e호조 예산 집행 실적
			실적	90	90.3					
농어촌도로 확포장(%)	일반	15	목표	90	90	90	90	90	(사업비집행액/당해연도사업비)*100	e호조 예산 집행 실적
			실적	92	90.1					
비법정도로 정비 및 확포장(%)	일반	15	목표	95	95	95	90	90	행정절차 및 재정 집행률	e호조 예산 집행 실적
			실적	95.2	98					
도로유지관리(%)	핵심	30	목표	89	92	90	91	91	(사업비집행액/당해연도사업비)*100	e호조 예산 집행 실적
			실적	90	92.1					
지역교통안전환경개선사업(%)	일반	10	목표	75.64	75	75	75	75	(사업비집행액/당해연도사업비)*100	e호조 예산 집행 실적
			실적	75.78	76					

< 성과지표별 목표치 설정 근거 >

- 시도 확포장
 - 행정절차 및 재정집행률
- 농어촌도로 확포장
 - 행정절차 및 재정집행률
- 비법정도로 정비 및 확포장
 - 행정절차 및 재정집행률
- 도로유지관리
 - 행정절차 및 재정집행률
- 지역교통안전환경개선사업
 - 행정절차 및 재정집행률

단위사업

시도 확·포장

□ 목적 및 주요내용

○ 목적

- 주요 간선망 확충으로 물류수송 원활 및 교통편의 증진
- 효율적인 도로망 구축으로 낙후된 농촌지역 균형발전 도모

○ 주요내용

- 구암 텃골마을 우회도로 개설 외 11건 사업 시행

□ 관련 예산사업 내역

(단위:개, 천원)

사업명	회계구분	'20결산	'21예산	'22예산	비고 (세부사업수)
시도 확·포장	일반회계	4,141,289	1,031,000	3,891,000	6
도로행정 지원		30,140	31,000	31,000	
배춘마을 진입로 확·포장		192,308	0	250,000	
가천마을 진입로 확·포장		199,490	0	60,000	
신송마을 진입로 확·포장		784,509	0	850,000	
시도1호선(LIG앞 삼거리~병둔사거리) 도로 확·포장공사		2,335,828	1,000,000	2,000,000	
양동마을 진입도로 확·포장		599,014	0	700,000	

□ 관련 예산사업 개요

사업명	도로행정 지원
사업내용	사천대교 유지 관리비(전기안전관리비, 공공요금 등) 관리자의 여비 및 시책업무추진비
사업기간	2022년01월01일 ~ 2026년12월31일
지원형태	직접수행
지원조건	시비 100%
시행주체	도로과

사업명	배춘마을 진입로 확·포장
사업내용	도로 확·포장
사업기간	2010년01월01일 ~ 2022년12월31일
지원형태	직접수행
지원조건	시비 100%
시행주체	도로과

사업명	가천마을 진입로 확·포장
사업내용	도로 확·포장
사업기간	2017년01월01일 ~ 2022년12월31일
지원형태	직접수행
지원조건	시비 100%
시행주체	도로과

사업명	신송마을 진입로 확·포장
사업내용	도로 확·포장
사업기간	2018년01월01일 ~ 2024년12월31일
지원형태	직접수행
지원조건	시비 100%
시행주체	도로과

사업명	시도1호선(LIG앞 삼거리~병둔사거리) 도로 확·포장공사
사업내용	시도 확포장 L=1.0Km B=20.0m
사업기간	2018년01월01일 ~ 2027년12월31일
지원형태	직접수행
지원조건	시비 100%
시행주체	도로과

사업명	양동마을 진입도로 확·포장
사업내용	도로 확·포장
사업기간	2018년01월01일 ~ 2022년12월31일
지원형태	직접수행
지원조건	시비 100%
시행주체	도로과

단위사업

시도 정비

□ 목적 및 주요내용

○ 목적

- 교통사고 예방 및 통행불편 해소

○ 주요내용

- 이홀지구 위험도로 구조개선 사업 등 시행

□ 관련 예산사업 내역

(단위:개, 천원)

사업명	회계구분	'20결산	'21예산	'22예산	비고 (세부사업수)
시도 정비	일반회계	346,909	500,000	2,050,000	4
안전한 도로 만들기		176,712	200,000	500,000	
제방~성방마을간 위험도로 구조개선(시도18호선)		0	300,000	150,000	
사천읍 두량2리 위험도로 구조개선 사업(시도3호선)		170,197	0	400,000	
사천항공산업대교 부대공사		0	0	1,000,000	

□ 관련 예산사업 개요

사업명	안전한 도로 만들기
사업내용	갓길 포장 및 정비 정체구간 해소를 위한 차선확보 등 교통흐름을 방해하는 요인 제거
사업기간	2017년01월02일 ~ 2022년12월31일
지원형태	직접수행
지원조건	시비 100%
시행주체	도로과

사업명	제방~성방마을간 위험도로 구조개선(시도18호선)
사업내용	위험도로 구조개선 L=220m
사업기간	2019년01월01일 ~ 2022년12월31일
지원형태	직접수행
지원조건	시비 100%
시행주체	도로과

사업명	사천읍 두량2리 위험도로 구조개선 사업(시도3호선)
사업내용	위험도로 구조개선(굴곡도로 개량)
사업기간	2022년01월01일 ~ 2022년 12월31일
지원형태	직접수행
지원조건	시비 100%
시행주체	도로과

사업명	사천항공산업대교 부대공사
사업내용	공사용 진입도로 L=456m, 전기 및 신호 1식 우수 및 우수암거 이설 1식 상하수도 1식 조경1식
사업기간	2021년01월01일 ~ 2024년 12월31일
지원형태	직접수행
지원조건	시비100%
시행주체	사천시

단위사업

도로관리

□ 목적 및 주요내용

○ 목적

- 효율적인 도로 유지관리와 쾌적한 도로환경 조성

○ 주요내용

- 도로정비, 도로재포장, 도로시설 설치 및 관리, 노면표시 도색 등

□ 관련 예산사업 내역

(단위:개, 천원)

사업명	회계구분	'20결산	'21예산	'22예산	비고 (세부사업수)
도로관리	일반회계	6,236,792	3,104,000	5,065,000	15
도로정비 행정지원		337,176	454,000	415,000	
도로정비		1,595,138	790,000	595,000	
보도정비		486,702	220,000	250,000	
도로재포장		526,588	250,000	565,000	
도로갓길포장		146,082	130,000	160,000	
농어촌도로 유지관리		49,390	50,000	50,000	
자전거도로 유지관리		419,511	50,000	50,000	
터널관리		44,938	50,000	50,000	
삼천포대교 유지관리		437,670	610,000	510,000	
배수로정비		78,389	150,000	160,000	
도로시설물 설치 및 관리		1,375,930	350,000	850,000	
어린이보호구역 개선사업		250,000	0	180,000	
회전교차로 정비사업		360,801	0	1,000,000	
생활권 이면도로 정비		128,477	0	200,000	
남양중학교 사거리 벽화 그리기 사업(도주민참여 예산)		0	0	30,000	

□ 관련 예산사업 개요

사업명	도로정비 행정지원
사업내용	운영수당, 급량비, 임차료, 각산터널 전기 안전관리비 등
사업기간	2022년01월01일 ~ 2026년12월31일
지원형태	직접수행
지원조건	시비 100%
시행주체	도로과

사업명	도로정비
사업내용	도로정비
사업기간	2022년01월01일 ~ 2026년12월31일
지원형태	직접수행
지원조건	시비 100%
시행주체	도로과

사업명	보도정비
사업내용	파손(요철, 침하)된 보도 보수 및 정비
사업기간	2022년01월01일 ~ 2026년12월31일
지원형태	직접수행
지원조건	시비 100%
시행주체	도로과

사업명	도로재포장
사업내용	도로 노면의 노후화에 따른 재포장
사업기간	2022년01월01일 ~ 2026년12월31일
지원형태	직접수행
지원조건	시비 100%
시행주체	도로과

사업명	도로갓길포장
사업내용	도로 갓길 정비로 농기계 및 보행자 통행로 확보
사업기간	2022년01월01일 ~ 2026년12월31일
지원형태	직접수행
지원조건	시비 100%
시행주체	도로과

사업명	농어촌도로 유지관리
사업내용	농어촌도로 유지보수, 농어촌도로 정비 실시설계
사업기간	2022년01월01일 ~ 2026년12월31일
지원형태	직접수행
지원조건	시비 100%
시행주체	도로과

사업명	자전거도로 유지관리
사업내용	도로의 유지관리
사업기간	2022년01월01일 ~ 2026년 12월31일
지원형태	직접수행
지원조건	시비 100%
시행주체	도로과

사업명	터널관리
사업내용	조명등 정비 및 시설 유지 관리
사업기간	2022년01월01일 ~ 2026년 12월31일
지원형태	직접수행
지원조건	시비 100%
시행주체	도로과

사업명	삼천포대교 유지관리
사업내용	삼천포대교 외 교량 위탁관리
사업기간	2022년01월01일 ~ 2026년 12월31일
지원형태	직접수행
지원조건	시비 100%
시행주체	도로과

사업명	배수로정비
사업내용	퇴적 유실된 배수로 보수 및 정비
사업기간	2022년01월01일 ~ 2026년 12월31일
지원형태	직접수행
지원조건	시비 100%
시행주체	도로과

사업명	도로시설물 설치 및 관리
사업내용	도로정비
사업기간	2022년01월01일 ~ 2026년 12월31일
지원형태	직접수행
지원조건	시비 100%
시행주체	도로과

사업명	어린이보호구역 개선사업
사업내용	어린이보호구역내 미끄럼방지포장, 가드레일, 가속방지턱, 교통표지판 등 설치
사업기간	2022년01월01일 ~ 2026년 12월31일
지원형태	직접수행
지원조건	국비 50%, 시비 50%
시행주체	도로과

사업명	회전교차로 정비사업
사업내용	회전교차로 정비
사업기간	2022년01월01일 ~ 2026년 12월31일
지원형태	직접수행
지원조건	국비 50%, 시비 50%
시행주체	도로과

사업명	생활권 이면도로 정비
사업내용	이면도로 정비
사업기간	2022년01월01일 ~ 2026년 12월31일
지원형태	직접수행
지원조건	도비 50%, 시비 50%
시행주체	도로과

사업명	남양중학교 사거리 벽화그리기 사업(도 주민참여예산)
사업내용	벽화그리기 1식 100m*1.5m, 옹벽정비 1식
사업기간	2022년01월01일 ~ 2022년 12월31일
지원형태	직접수행
지원조건	도비 40%, 시비 60%
시행주체	도로과

단위사업

농어촌도로 확·포장

□ 목적 및 주요내용

○ 목적

- 주민숙원사업 해소 및 낙후된 농촌지역 균형발전 도모

○ 주요내용

- 풍정마을 진입로 확·포장사업 등 시행

□ 관련 예산사업 내역

(단위:개, 천원)

사업명	회계구분	'20결산	'21예산	'22예산	비고 (세부사업수)
농어촌도로 확·포장	일반회계	299,279	600,000	1,855,000	11
풍정마을 진입로 확·포장		96,646	100,000	100,000	
예의~예수간 도로 확·포장		0	0	400,000	
미지급용지 보상		27,128	100,000	100,000	
가화도로 확·포장		0	0	100,000	
와타~안도간 도로 확·포장		13,506	0	100,000	
환덕~동명초교 간 도로확 포장(농어촌도로205호선)		161,999	300,000	100,000	
신촌마을 확포장공사		0	0	300,000	
사천시 농어촌도로 정비		0	0	50,000	
농어촌도로 310호선 미지 급용지 보상		0	100,000	100,000	
농어촌도로 업무 추진		0	0	5,000	
다솔사 진입로 정비(농어 촌도로 곤명 206호선)		0	0	500,000	

□ 관련 예산사업 개요

사업명	풍정마을 진입로 확·포장
사업내용	농어촌도로 확·포장
사업기간	2016년01월01일 ~ 2022년12월31일
지원형태	직접수행
지원조건	시비 100%
시행주체	도로과

사업명	예의~예수간 도로 확·포장
사업내용	농어촌도로 확·포장
사업기간	2009년01월01일 ~ 2023년12월31일
지원형태	직접수행
지원조건	시비 100%
시행주체	도로과

사업명	미지급용지 보상
사업내용	농어촌도로 구역 내 편입되어 있는 사유지 보상금 지급
사업기간	2022년01월01일 ~ 2026년12월31일
지원형태	직접수행
지원조건	시비 100%
시행주체	도로과

사업명	가화도로 확·포장
사업내용	농어촌도로 확·포장
사업기간	2012년01월01일 ~ 2025년12월31일
지원형태	직접수행
지원조건	시비 100%
시행주체	도로과

사업명	와티~안도간 도로 확·포장
사업내용	농어촌도로 확·포장
사업기간	2018년01월01일 ~ 2025년12월31일
지원형태	직접수행
지원조건	시비 100%
시행주체	도로과

사업명	환덕~동명초교 간 도로확포장(농어촌도로205호선)
사업내용	농어촌도로 확·포장
사업기간	2018년01월01일 ~ 2025년12월31일
지원형태	직접수행
지원조건	시비 100%
시행주체	도로과

사업명	신촌마을 확포장공사
사업내용	확포장 L=500m, B=2.5→5.0m
사업기간	2022년01월01일 ~ 2023년 12월31일
지원형태	직접수행
지원조건	시비100%
시행주체	도로과

사업명	사천시 농어촌도로 정비
사업내용	교량신설
사업기간	2022년01월01일 ~ 2022년 12월31일
지원형태	직접수행
지원조건	시비 100%
시행주체	도로과

사업명	농어촌도로 310호선 미지급용지 보상
사업내용	농어촌도로 미지급용지 보상
사업기간	2022년01월01일 ~ 2025년 12월31일
지원형태	직접수행
지원조건	시비 100%
시행주체	도로과

사업명	농어촌도로 업무 추진
사업내용	농어촌도로 업무 추진 소모품 구입
사업기간	2022년01월01일 ~ 2026년 12월31일
지원형태	직접수행
지원조건	시비 100%
시행주체	도로과

사업명	다솔사 진입로 정비(농어촌도로 곤명 206호선)
사업내용	다솔사 진입로 정비(농어촌도로 곤명 206호선)
사업기간	2009년01월01일 ~ 2026년 12월31일
지원형태	직접수행
지원조건	시비 100%
시행주체	도로과

단위사업

비법정도로 관리

□ 목적 및 주요내용

○ 목적

- 비법정도로, 기타도로 확포장 및 정비를 통한 정주여건 향상

○ 주요내용

- 사천시 전역의 비법정도로 관리

□ 관련 예산사업 내역

(단위:개, 천원)

사업명	회계구분	'20결산	'21예산	'22예산	비고 (세부사업수)
비법정도로 관리	일반회계	5,769,794	2,990,000	4,995,000	4
비법정도로정비		2,889,236	2,090,000	3,090,000	
비법정도로개설		385,285	400,000	215,000	
비법정도로 확·포장		2,495,273	500,000	1,685,000	
비법정도로 업무 추진		0	0	5,000	

□ 관련 예산사업 개요

사업명	비법정도로정비
사업내용	비법정도로 유지관리비, 소규모시설 긴급보수비, 비법정도로 미불용지보상 외
사업기간	2022년01월01일 ~ 2026년12월31일
지원형태	직접수행
지원조건	시비 100%
시행주체	도로과

사업명	비법정도로개설
사업내용	비법정도로 개설
사업기간	2022년01월01일 ~ 2026년12월31일
지원형태	직접수행
지원조건	시비 100%
시행주체	도로과

사업명	비법정도로 확·포장
사업내용	비법정도로 확·포장
사업기간	2022년01월01일 ~ 2026년12월31일
지원형태	직접수행
지원조건	시비 100%
시행주체	도로과

사업명	비법정도로 업무 추진
사업내용	비법정도로 업무 추진
사업기간	2022년01월01일 ~ 2026년12월31일
지원형태	직접수행
지원조건	시비 100%
시행주체	도로과

단위사업

관광자원개발

□ 목적 및 주요내용

○ 목적

- 곤양천 뚝방 수려한 자연경관을 배경으로 한 관광 인프라 구축

○ 주요내용

- 탐방로 1식

□ 관련 예산사업 내역

(단위:개, 천원)

사업명	회계구분	'20결산	'21예산	'22예산	비고 (세부사업수)
관광자원개발	일반회계	48,018	420,000	780,000	1
뚝방길 녹색탐방로 조성 (전환사업)		48,018	420,000	780,000	

□ 관련 예산사업 개요

사업명	뚝방길 녹색탐방로 조성(전환사업)
사업내용	녹색탐방로 조성
사업기간	2020년01월01일 ~ 2022년12월30일
지원형태	직접수행
지원조건	도비 65%, 시비 35%
시행주체	도로과

정책사업목표

신속한 고장민원 처리로 시민불편 해소
야간통행불편 해소 및 안전사고 예방을 위한 가로(보안)등 설치
노후가로등 교체, 수리 개선으로 에너지 절감등 효율적 관리

(1) 주요내용

- 가로(보안)등 고장민원 신속 처리: 5,000건 / 연중
- 가로(보안)등 유지관리
 - 가로등 LED등기구 교체 공사 외 4건
 - 가로(보안)등 고장수리 단가계약 / 연중
- 가로등 및 보안등 신규 설치: 300등
 - 가로등 60등 / 보안(방법)등 240등

(2) 성과지표 및 목표치 설정

< 성과지표별 목표치 설정 >

성과지표(단위)	지표 유형	가중치	실적 및 목표치					측정산식 또는 측정방법	자료수집 방법/출처	
			구분	'20	'21	'22	'23			'24
생활민원 3일 이내 처리율 (%)	핵심	50	목표	96	97	97.5	98	98	생활민원 3일내 처리건수/생활민원 접수건수)*100	생활민원 접수관리 대장
			실적	96.1	98					
가로보안등 설치 유지관리(%)	핵심	50	목표	87	88	89	90	90	(48시간 이내 처리건수/가로보안등 민원 접수건수)*100	생활민원 접수관리 대장
			실적	88	90					

< 성과지표별 목표치 설정 근거 >

- 생활민원 3일 이내 처리율
 - 전년도 실적값
- 가로보안등 설치 유지관리
 - 전년도 실적값

단위사업

도로조명관리

목적 및 주요내용

목적

- 신속한 120생활민원 처리
- 찾아가는 나눔 활동으로 대민 봉사행정 구현

주요내용

- 생활민원 불편사항 접수 처리
- 가로(보안)등 유지관리
- 가로(보안)등 신규설치

관련 예산사업 내역

(단위:개, 천원)

사업명	회계구분	'20결산	'21예산	'22예산	비고 (세부사업수)
도로조명관리	일반회계	1,856,051	2,073,401	2,189,600	3
생활민원서비스 제공		75,740	73,401	36,600	
가로등 및 보안등 신설		473,970	400,000	400,000	
가로등 및 보안등 유지관리		1,306,341	1,600,000	1,753,000	

관련 예산사업 개요

사업명	생활민원서비스 제공
사업내용	120자원봉사 활동 추진 도로조명 관리운영, 가로(보안)등 표찰 및 안전표시 등
사업기간	2022년01월01일 ~ 2026년12월31일
지원형태	직접수행
지원조건	시비 100%
시행주체	도로과

사업명	가로등 및 보안등 신설
사업내용	가로등 설치: 60등 보안(방범)등 설치: 240등
사업기간	2022년01월01일 ~ 2026년12월31일
지원형태	직접수행
지원조건	시비 100%
시행주체	도로과

사업명	가로등 및 보안등 유지관리
사업내용	가로등 LED등기구 교체 1식 / 300개 노후 분전함 교체공사 1식 / 20개소 노후 가로(보안)등 긴급수선 3회 가로등 시 상징물 노후 교체 1식 / 300개소 사천강 재해예방사업지구 가로등 이설 1식 가로(보안)등 고장수리 단가계약 공사 1식(연중) / 1,2권역관리
사업기간	2022년01월01일 ~ 2026년12월31일
지원형태	직접수행
지원조건	시비 100%
시행주체	도로과

정책사업목표

지역균형 발전으로 활력있는 도시 조성

(1) 주요내용

- 삼천포항·대방굴항 일원 도시재생 뉴딜사업 추진
- 선제적 대응 및 성과지향적인 공모사업 추진
- 역사·문화·철학 등 삶의 요소를 반영한 사업 구상
- 삶의 질 향상과 공동체 활성화를 위한 주민역량강화
- 지속가능한 지역발전 기반 마련

(2) 성과지표 및 목표치 설정

< 성과지표별 목표치 설정 >

성과지표(단위)	지표 유형	가중치	실적 및 목표치					측정산식 또는 측정방법	자료수집 방법/출처	
			구분	'20	'21	'22	'23			'24
도시재생뉴딜사업 추진 (%)	핵심	50	목표	100	100	100	100	100	사업비 집행실적	지방재정관리시스템
			실적	70	70					
도시종합개발사업(%)	핵심	20	목표	100	100	100	100	100	사업비 집행실적	지방재정관리시스템
			실적	90	70					
농촌중심지 활성화사업 및 마을만들기 사업(%)	핵심	30	목표	100	100	100	100	100	사업비 집행실적	지방재정관리시스템
			실적	75	70					

< 성과지표별 목표치 설정 근거 >

- 도시재생뉴딜사업 추진
 - 사업비 집행실적
- 도시종합개발사업
 - 사업비 집행실적
- 농촌중심지 활성화사업 및 마을만들기 사업
 - 사업비 집행실적

단위사업

균형발전사업

목적 및 주요내용

○ 목적

- 주민주도형 일반농산어촌개발사업 신규사업 발굴
- 공모사업의 전략적 지원으로 지방재원 확충

○ 주요내용

- 농촌공간전략 및 생활권활성화계획 수립
- 일반농산어촌개발사업 신규사업 대상마을 역량강화사업
- 공모사업 지원관리
- 관광자원개발 공모사업

관련 예산사업 내역

(단위:개, 천원)

사업명	회계구분	'20결산	'21예산	'22예산	비고 (세부사업수)
균형발전사업	일반회계	215,490	567,000	1,686,000	4
균형발전사업 운영		35,547	42,000	272,000	
시군역량강화		140,038	220,000	309,000	
공모사업 지원관리		39,905	5,000	905,000	
사천 박재삼 문학의 거리 조성사업(전환사업)		0	300,000	200,000	

관련 예산사업 개요

사업명	균형발전사업 운영
사업내용	일반농산어촌개발사업 추진을 위한 일반운영비, 공공운영비, 관외여비, 업무추진비, 연구개발비, 일반보상금 등
사업기간	2022년01월01일 ~ 2026년12월31일
지원형태	직접수행
지원조건	시비 100%
시행주체	도시재생과

사업명	시군역량강화
사업내용	현장포럼 및 마을리더, 주민교육 마을소액사업, 행복마을만들기 콘테스트 사업 등
사업기간	2022년01월01일 ~ 2026년12월31일
지원형태	직접수행
지원조건	국비 70%, 도비 9%, 시비 21%
시행주체	도시재생과

사업명	공모사업 지원관리
사업내용	중앙부처 등 공모사업신청을 위한 부서지원 및 관리
사업기간	2022년01월01일 ~ 2026년 12월31일
지원형태	직접수행
지원조건	시비 100%
시행주체	도시재생과

사업명	사천 박재삼 문학의 거리 조성사업(전환사업)
사업내용	디자인거리 문화탐방로 조성 L=2.5km 관문 설치 4개소, 조형물 설치(갈대생, 박재삼시인 홍보) 차량중심에서 보행중심 거리 구성(보행로 확보 걸기편한 길)
사업기간	2022년01월01일 ~ 2022년 12월31일
지원형태	직접수행
지원조건	균특 50%, 시비 50%
시행주체	도시재생과

단위사업

도시재생

□ 목적 및 주요내용

○ 목적

- 쇠퇴된 구도심을 진단하여 사회, 경제, 문화, 환경적 활성화를 통해 지역균형발전 도모

○ 주요내용

- 도시재생 뉴딜사업 추진
- 주민역량 강화사업 및 주민협의체 활동 지원
- 도시재생지원센터 운영 및 관리
- 도시재생 자체재원 시설사업

□ 관련 예산사업 내역

(단위:개, 천원)

사업명	회계구분	'20결산	'21예산	'22예산	비고 (세부사업수)
도시재생	일반회계	11,314,970	7,821,330	9,056,400	4
근린재생형(중심시가지형, 국비지원)		6,845,132	4,000,000	2,225,000	
근린재생형(중심시가지형, 자체재원)		652,047	93,000	1,651,000	
근린재생형(주거지지원형, 국비지원)		3,817,791	3,728,330	3,780,400	
도시재생사업(주거지지원형, 자체재원)		0	0	1,400,000	

□ 관련 예산사업 개요

사업명	근린재생형(중심시가지형, 국비지원)
사업내용	블루웨이 통합경관 조성 등 도시재생 세부사업 13건 및 역량강화사업 추진
사업기간	2018년01월01일 ~ 2022년12월31일
지원형태	직접수행
지원조건	국비 60%, 시비 40%(활성화계획 수립 및 부대선정조건 반영)
시행주체	도시재생과

사업명	근린재생형(중심시가지형, 자체재원)
사업내용	파랑마을 정비사업 등 도시재생 세부사업 2건 추진
사업기간	2018년01월01일 ~ 2022년12월31일
지원형태	직접수행
지원조건	시비 100%
시행주체	도시재생과

사업명	근린재생형(주거지지원형, 국비지원)
사업내용	자율주택정비사업, 골목길 정비, 해안공원조성 등
사업기간	2018년01월01일 ~ 2022년12월31일
지원형태	직접수행
지원조건	국비 60%, 지방비 40%
시행주체	도시재생과

사업명	도시재생사업(주거지지원형, 자체재원)
사업내용	해안공원 조성사업 부지 보상
사업기간	2022년01월01일 ~ 2022년12월31일
지원형태	직접수행
지원조건	시비 100%
시행주체	사천시 도시재생과

단위사업

농촌개발

□ 목적 및 주요내용

○ 목적

- 농촌의 쾌적한 생활환경 조성, 지역별 특화사업 발전 도모로 인구유입 증가 및 유지

○ 주요내용

- 일반농산어촌개발사업 시설물 관리
- 마을만들기 사업(용수마을 등 6개 마을)
- 농촌신활력플러스사업 추진
- 축동면 기초생활거점조성사업 추진

□ 관련 예산사업 내역

(단위:개, 천원)

사업명	회계구분	'20결산	'21예산	'22예산	비고 (세부사업수)
농촌개발	일반회계	29,849	330,000	3,613,500	9
일반농산어촌개발사업 시설물 관리		29,849	30,000	50,000	
용수 마을만들기(자율개발)(전환사업)		0	50,000	200,000	
흥사 마을만들기(자율개발)(전환사업)		0	50,000	200,000	
용치 마을만들기(자율개발)(전환사업)		0	50,000	200,000	
석계 마을만들기(자율개발)(전환사업)		0	50,000	200,000	
사다 마을만들기(자율개발)(전환사업)		0	50,000	200,000	
은사 옥동 마을만들기(자율개발)(전환사업)		0	50,000	200,000	
농촌신활력플러스사업		0	0	1,449,500	
축동면 기초생활거점조성사업		0	0	914,000	

□ 관련 예산사업 개요

사업명	일반농산어촌개발사업 시설물 관리
사업내용	준공 시설물의 사후관리
사업기간	2022년01월01일 ~ 2026년12월31일
지원형태	직접수행
지원조건	시비 100%
시행주체	도시재생과

사업명	용수 마을만들기(자율개발)(전환사업)
사업내용	마을진입로 옹벽정비, cctv설치, 공원 및 광장조성
사업기간	2022년01월01일 ~ 2022년12월31일
지원형태	직접수행
지원조건	시비 100%
시행주체	도시재생과

사업명	흥사 마을만들기(자율개발)(전환사업)
사업내용	정원조성, 쉼터조성, 둘레길 조성
사업기간	2022년01월01일 ~ 2022년12월31일
지원형태	직접수행
지원조건	시비 100%
시행주체	도시재생과

사업명	용치 마을만들기(자율개발)(전환사업)
사업내용	경관정비, 산책로 조성, 쉼터조성 등
사업기간	2022년01월01일 ~ 2022년01월31일
지원형태	직접수행
지원조건	시비 100%
시행주체	도시재생과

사업명	석계 마을만들기(자율개발)(전환사업)
사업내용	산책로 조성, 휴게공산 조성, 둘레길 조성 및 건강쉼터 조성
사업기간	2022년01월01일 ~ 2022년12월31일
지원형태	직접수행
지원조건	시비 100%
시행주체	도시재생과

사업명	사다 마을만들기(자율개발)(전환사업)
사업내용	주차장 조성, 풍류길 정비, 연꽃정원 조성 및 쉼터 조성
사업기간	2022년01월01일 ~ 2022년12월31일
지원형태	직접수행
지원조건	시비 100%
시행주체	도시재생과

사업명	은사 옥동 마을만들기(자율개발)(전환사업)
사업내용	세종의 천하태평길 조성 1식 스토리텔링 및 공공 디자인 조성 1식
사업기간	2022년01월01일 ~ 2022년12월31일
지원형태	직접수행
지원조건	시비 100%
시행주체	도시재생과

사업명	농촌신활력플러스사업
사업내용	농촌 관광플랫폼 조성, 도시형 스마트팜 조성, 친환경 힐링스테이, 신활력 아카데미 운영, 지역역량 강화사업 등
사업기간	2022년01월01일 ~ 2025년12월31일
지원형태	직접수행
지원조건	국비 70%, 도비 9%, 시비 21%
시행주체	도시재생과

사업명	축동면 기초생활거점조성사업
사업내용	행정복지 복합센터 조성, 공유문화 프로그램 운영, 공동체 육성및 활동가 양성 등
사업기간	2022년01월01일 ~ 2025년12월31일
지원형태	직접수행
지원조건	국비 70%, 도비 9%, 시비 21%
시행주체	도시재생과

단위사업

도서개발

□ 목적 및 주요내용

○ 목적

- 천혜의 자연환경 활용으로 사계절 생태관광 섬으로 육성하고 쇠퇴하는 도서지역 재생 및 주민소득 창출

○ 주요내용

- 도서종합개발사업(신수도, 진도, 월등도, 신도)
- 섬의 날 행사 추진

□ 관련 예산사업 내역

(단위:개, 천원)

사업명	회계구분	'20결산	'21예산	'22예산	비고 (세부사업수)
도서개발	일반회계	1,683,057	2,388,800	3,172,800	6
도서 시설물 유지관리		35,670	59,000	49,000	
신수도 관광지 조성사업		530,616	816,000	816,400	
진도 관광지 조성사업		1,116,771	1,513,800	1,611,400	
월등도 관광지 조성사업		0	0	561,000	
신도 실외수영장 건립사업		0	0	125,000	
섬의날 행사 추진		0	0	10,000	

□ 관련 예산사업 개요

사업명	도서 시설물 유지관리
사업내용	도서 시설물 유지관리 1식
사업기간	2022년01월01일 ~ 2026년12월31일
지원형태	직접수행
지원조건	시비 100%
시행주체	도시재생과

사업명	신수도 관광지 조성사업
사업내용	관광지 조성 A=16,327㎡
사업기간	2022년01월01일 ~ 2024년12월31일
지원형태	직접수행
지원조건	국비 80%, 도비 10%, 시비 10%
시행주체	도시재생과

사업명	진도 관광지 조성사업
사업내용	관광지 조성 A=25,140㎡
사업기간	2020년01월01일 ~ 2024년12월31일
지원형태	직접수행
지원조건	균특 80%, 도비 10%, 시비 10%
시행주체	도시재생과

사업명	월등도 관광지 조성사업
사업내용	체험장 조성(A=9,780㎡)
사업기간	2022년01월01일 ~ 2022년12월31일
지원형태	직접수행
지원조건	균특 80%, 도비 10%, 시비 10%
시행주체	도시재생과

사업명	신도 실외수영장 건립사업
사업내용	실외수영장 조성(A=1,101㎡)
사업기간	2022년01월01일 ~ 2024년12월31일
지원형태	직접수행
지원조건	균특 80%, 도비 10%, 시비 10%
시행주체	도시재생과

사업명	섬의날 행사 추진
사업내용	홍보부스 설치 1식
사업기간	2022년01월01일 ~ 2026년12월31일
지원형태	직접수행
지원조건	시비 100%
시행주체	도시재생과

단위사업

도시개발

□ 목적 및 주요내용

○ 목적

- 변화하는 도시여건에 따라 교통인프라 개선

○ 주요내용

- 국도3호선 병목지점 불완전 축동 대길문 교차로 정비
- 사천IC복합유통상업단지 조성사업
- 삼천포 구역사주변 도시개발 지방채 상환

□ 관련 예산사업 내역

(단위:개, 천원)

사업명	회계구분	'20결산	'21예산	'22예산	비고 (세부사업수)
도시개발	일반회계	31,129	0	5,725,700	3
축동 대길문 교차로 정비		31,129	0	2,000,000	
사천IC복합유통상업단지 조성사업		0	0	10,000	
삼천포 구역사 주변 도시개발 지방채 상환		0	0	3,715,700	

□ 관련 예산사업 개요

사업명	축동 대길문 교차로 정비
사업내용	도로개설 B=14.5m, L=350m, 통로 박스 확장 1개소
사업기간	2019년01월01일 ~ 2023년12월31일
지원형태	직접수행
지원조건	시비 100%
시행주체	도시재생과

사업명	사천IC복합유통상업단지 조성사업
사업내용	도시개발사업(262,000㎡) 변호사수임료, 잡품비 등
사업기간	2022년01월01일 ~ 2026년12월31일
지원형태	직접수행
지원조건	시비 100%
시행주체	도시재생과

사업명	삼천포 구역사 주변 도시개발 지방채 상환
사업내용	대지조성사업을 위한 부지매입 A=16,600㎡
사업기간	2012년01월01일 ~ 2022년12월31일
지원형태	직접수행
지원조건	시비 100%
시행주체	도시재생과

항공경제국

전략목표	기업하기 좋은 인프라조성으로 지역경제활성화 · 그린사천 · 스마트 공간정보 구축으로 신뢰행정 실현
[소관실국]	항공경제국

1. 기본방향

- 미래 신성장 동력 산업인 항공우주산업 육성 지원
- 산업시설용지 적기 공급 및 기업하기 좋은 사천
- 활력이 넘치는 디지털 지역경제 구현
- 시민과 숲이 함께하는 푸른도시 조성
- 스마트 토지정보 및 통합 공간정보 기반 구축

< 정책사업목표 현황 >

(단위:개, 천원)

정책사업목표	성과 지표수	단위 사업수	예산액
○ 항공우주산업 기술개발 및 생산성 고도화	7	5	20,758,760
○ 전략적 투자유치로 미래성장 선도기업 유치	2	2	1,760,576
○ 체계적인 공장관리 및 입지승인으로 난개발 방지 ○ 수요자 중심의 산업단지 개발 ○ 기업현장 스마트화로 생산성 향상 및 경쟁력 강화	6	3	26,569,812
○ 전통시장 시설현대화 및 소상공인 지원을 통한 지역경제 활성화	2	1	4,068,720
○ 친환경 에너지 보급 확대로 에너지 복지 구현	3	1	2,736,435
○ 일자리 창출 및 고용유지 강화를 통한 서민경제 활성화	2	1	4,923,472
○ 여유와 아늑함이 지속하는 Green 사천 조성 ○ 안전하고 건강한 산림환경 조성 및 보전	3	5	12,501,831
○ 산림재해예방을 통한 시민의 생명 및 재산 보호와 경제적, 환경적으로 가치있는 산림 자원 육성	4	3	10,657,574
○ 스마트 지적 구현으로 시민 신뢰행정 실현 ○ 입체적 공간정보 및 4차산업 추진동력 확보 ○ 건전하고 투명한 부동산 거래질서 확립	4	1	5,807,614

2. 조직 및 인력현황

(단위 : 명)

부서명	정원				현원	계단위 직제명
	계	4급이상	5급	6급이하		
계	94	1	5	88	94	
우주항공과	19	1	1	17	19	우주항공산업팀, 우주항공지원팀, 투자유치팀, 에어쇼기획팀
산업입지과	16	0	1	15	16	산업입지팀, 산단관리팀, 산단조성팀, 산단지원팀
지역경제과	17	0	1	16	17	지역경제팀, 에너지팀, 일자리팀
녹지공원과	22	0	1	21	22	녹지팀, 공원팀, 산림경영팀, 산림보호팀, 산림방제팀, 산림휴양팀
토지관리과	20	0	1	19	20	지적팀, 공간정보팀, 부동산관리팀, 토지재조사팀, 부동산특별조치법T/F팀

3. 예산현황

(단위: 천원, %)

구 분	예 산 액		전년도예산액		비교증감	
		구성비		구성비		증감률
계	103,135,099	100.00 %	65,940,414	100.00 %	37,194,685	56.41%
정 책 사 업	92,176,133	89.39 %	62,322,734	94.51 %	29,853,399	47.90%
행 정 운 영 경 비	387,760	0.38 %	337,680	0.51 %	50,080	14.83%
인 력 운 영 비	0	0.00 %	0	0.00 %	0	0.00%
기 본 경 비	387,760	0.38 %	337,680	0.51 %	50,080	14.83%
재 무 활 동	10,571,206	10.23 %	3,280,000	4.97 %	7,291,206	222.29%

(1) 주요내용

- 항공산업육성
- 종포일반산업단지 관리
- 사천첨단항공우주과학관 운영
- 항공산업단지 조성
- 사천에어쇼 개최

(2) 성과지표 및 목표치 설정

< 성과지표별 목표치 설정 >

성과지표(단위)	지표 유형	가중치	실적 및 목표치					측정산식 또는 측정방법	자료수집 방법/출처	
			구분	'20	'21	'22	'23			'24
과학관 이용인원수(명)	일반	10	목표	26,000	30,624	40,000	50,000	60,000	이용 인원수	항공우주과학관 일일보고 및 주간 운영실적 보고
			실적	31,205	30,624					
항공부품 해외수출 상담 실적(건/만불)	일반	10	목표	30/7,500	31/7,500	1,413/20,617	1,413/20,617	1,413/20,617	마케팅 상담건수 *0.5+상담금액*0.5	항공부품 해외수출 상담 실적 관련 공문서 등
			실적	31/7,500	31/7,500					
복합재부품 장비구축 실적(종)	일반	5	목표	30	31	31	31	31	장비구축 완료 종수	복합재부품 지원사업 완료 보고에 따른 공문서 등
			실적	30	31					
시험평가 검인정 수수료 지원실적(개)	일반	5	목표	100	20	22	24	24	지원업체 수	검인정 수수료지원 관련 공문서
			실적	100	20					
국가산단 기반시설지원사업 추진율(%)	일반	20	목표	30	40	100	100	100	추진율	국가산단 기반시설 지원사업 완료보고서 등
			실적	30	40					
사천에어쇼 운영실적(회)	일반	20	목표	14	15	16	17	17	회의 개최횟수	사천에어쇼 평가보고서
			실적	-	15					
종포일반산업단지 사후환경영향조사 추진율(%)	일반	10	목표	-	33	66	100	100	추진율	사업 완료 보고서 등
			실적	-	33					

< 성과지표별 목표치 설정 근거 >

- 과학관 이용인원수
 - 기준값(34,027명)과 동일
- 항공부품 해외수출 상담실적
 - 전년도 실적값
- 복합재부품 장비구축 실적
 - 장비구축 실적
- 시험평가 검인정 수수료 지원실적
 - 당해 예산규모 반영
- 국가산단 기반시설지원사업 추진율
 - 당해연도 착공 목표 기본계획 용역 완료시: +5%, 착공 시: +5%
- 사천에어쇼 운영실적
 - 회의 개최 횟수
- 종포일반산업단지 사후환경영향조사 추진율
 - 총 3차분 조사 중 1차분을 100%로 설정

단위사업

항공산업육성

□ 목적 및 주요내용

○ 목적

- 글로벌 7 항공선진국 도약을 위한 항공산업 인프라 구축
- 항공산업 육성을 통한 대한민국 항공의 중심 도시화

○ 주요내용

- 항공우주산업 육성 및 발전전략 용역
- 사천항공산업 기반유지 및 육성 지원
- 항공핵심기술 선도연구센터 지원
- 경남항공산업지원단 운영
- 도지사배 PAV 경연대회 및 국제컨퍼런스
- 항공기 구조물 스마트 엔지니어링 기반구축
- 항공기 시험평가 인증수수료 지원
- 현장맞춤형 항공MRO 인력양성
- 개량복원 부활호 유지관리
- 항공기업 글로벌마케팅 지원
- 선도형 디지털클러스터 지원
- 항공우주산업 부품업체 지원

□ 관련 예산사업 내역

(단위:개, 천원)

사업명	회계구분	'20결산	'21예산	'22예산	비고 (세부사업수)
항공산업육성	일반회계	8,625,325	4,011,682	5,188,055	2
항공우주산업육성		8,614,090	3,993,682	5,170,055	
항공국가산단 지원		11,235	18,000	18,000	

□ 관련 예산사업 개요

사업명	항공우주산업육성
사업내용	에어로마트사천 항공핵심기술 선도연구센터지원 경남항공산업지원단 운영 도지사배 PAV 기술개발 경연대회 및 국제컨퍼런스 항공기 구조물 스마트 엔지니어링 기반구축 사업 항공부품 시험평가 분석시스템 기반구축 현장맞춤형 항공MRO 인력양성 항공기업 글로벌마케팅 지원사업 항공우주산업 부품업체 지원사업
사업기간	2022년01월01일 ~ 2026년12월31일
지원형태	민간보조
지원조건	시비 100%
시행주체	우주항공과

사업명	항공국가산단 지원
사업내용	항공국가산업단지 조성(내) 지원 국가산업단지 분양을 위한 홍보책자 및 기념품 구입제작
사업기간	2022년01월01일 ~ 2026년 12월31일
지원형태	직접수행
지원조건	시비 100%
시행주체	우주항공과

단위사업

과학관운영

□ 목적 및 주요내용

○ 목적

- 새로운 콘텐츠 개발 및 노후화된 시설 보강

○ 주요내용

- 사천첨단항공우주과학관지원
- 사천첨단항공우주과학관운영
- 노후시설 개·보수

□ 관련 예산사업 내역

(단위:개, 천원)

사업명	회계구분	'20결산	'21예산	'22예산	비고 (세부사업수)
과학관운영	일반회계	2,055,955	2,185,497	2,055,428	2
사천첨단항공우주과학관 지원		1,191,459	1,192,000	1,192,000	
사천첨단항공우주과학관 운영		864,496	993,497	863,428	

□ 관련 예산사업 개요

사업명	사천첨단항공우주과학관 지원
사업내용	항공우주과학관 시설 임대료
사업기간	2022년01월01일 ~ 2026년12월31일
지원형태	직접수행
지원조건	시설임대료: 국비 50%, 시비 50% 운영비: 시비 100%
시행주체	우주항공과

사업명	사천첨단항공우주과학관 운영
사업내용	항공우주과학관 시설 운영비 항공우주과학관 운영 기간제 인건비 항공우주과학관 일반운영비 등
사업기간	2022년01월01일 ~ 2026년12월31일
지원형태	직접수행
지원조건	운영비: 시비 100% 시설임대료: 국비 50%, 시비 50%
시행주체	우주항공과

단위사업

항공산업단지 조성

□ 목적 및 주요내용

○ 목적

- 국내 항공산업체의 기술개발 및 생산성 고도화를 위한 인프라조성 지원
- 항공국가산업단지와 연계한 산업용지 확보

○ 주요내용

- 항공우주산업 특화단지 지원

□ 관련 예산사업 내역

(단위:개, 천원)

사업명	회계구분	'20결산	'21예산	'22예산	비고 (세부사업수)
항공산업단지 조성	일반회계	42,799	1,630,000	11,597,000	4
경남 항공국가산업단지 조성(기반시설-폐수)		42,799	730,000	1,282,000	
경남 항공국가산업단지 조성(기반시설-오수)		0	300,000	700,000	
경남 항공국가산업단지 조성(기반시설-완충저류 시설)		0	600,000	9,315,000	
스마트그린 산업단지 조성 (경남항공국가산업단지)		0	0	300,000	

□ 관련 예산사업 개요

사업명	경남 항공국가산업단지 조성(기반시설-폐수)
사업내용	폐수관로 설치 L=3,134m, 중계펌프장 설치 12개소
사업기간	2018년01월01일 ~ 2022년12월31일
지원형태	직접수행
지원조건	국비 70%, 시비 30%
시행주체	우주항공과

사업명	경남 항공국가산업단지 조성(기반시설-오수)
사업내용	오수펌프장 1개소, 오수관로(D150) L=1.4km
사업기간	2021년01월01일 ~ 2022년12월31일
지원형태	직접수행
지원조건	시비 100%
시행주체	우주항공과

사업명	경남 항공국가산업단지 조성(기반시설-완충저류시설)
사업내용	완충저류시설 설치 2개소
사업기간	2021년01월01일 ~ 2023년12월31일
지원형태	직접수행
지원조건	국비 70%, 도비 9%, 시비 21%
시행주체	우주항공과

사업명	스마트그린 산업단지 조성(경남항공국가산업단지)
사업내용	스마트그린산업단지 지정 탄소배출 저감, 기업 혁신활동 지원을 위한 에너지자립화, 인프라 및 기업활동의 디지털화, 지속가능한 친환경화 종합 구현 기반시설 지원, 각 부처에서 추진 중인 사업을 연계하여 산업단지별 맞춤형 지원
사업기간	2022년01월01일 ~ 2022년12월31일
지원형태	직접수행
지원조건	도비 50%, 시비 50%
시행주체	우주항공과

단위사업

사천에어쇼

□ 목적 및 주요내용

○ 목적

- 항공우주산업 도시의 위상제고와 항공도시 사천 홍보
- 2020년 글로벌 7 항공선진국 진입을 위한 항공 인프라 구축

○ 주요내용

- 블랙이글 곡예비행, 항공기 시범비행 및 전시
- 모형항공기대회, 글짓기, 그림 그리기 대회
- 항공우주관련 체험 프로그램 운영
- 수출상담회 및 수출활성화 전략 심포지엄

□ 관련 예산사업 내역

(단위:개, 천원)

사업명	회계구분	'20결산	'21예산	'22예산	비고 (세부사업수)
사천에어쇼	일반회계	300,000	1,500,000	1,700,000	1
사천에어쇼		300,000	1,500,000	1,700,000	

□ 관련 예산사업 개요

사업명	사천에어쇼
사업내용	학술회의 및 상담회, 항공우주력 발전세미나 에어쇼(블랙이글 곡예비행, 민관군경학 항공기 시범비행 및 전시) 항공대회(전국모형항공기 대회, 글짓기, 그림그리기 대회 등) 홍보, 체험 및 부대행사 (항공우주 관련 체험프로그램 등) 등
사업기간	2022년01월01일 ~ 2026년12월31일
지원형태	민간보조
지원조건	도비 17.6%, 시비 82.4%
시행주체	우주항공과

단위사업

종포일반산업단지 조성

□ 목적 및 주요내용

○ 목적

- 항공산업의 시너지 효과를 극대화 할 수 있는 항공클러스터 육성
- 지속적으로 늘어나는 지역 항공업체의 시급한 부지난 해소를 통한 지역경제 활성화 도모

○ 주요내용

- 종포일반산업단지 사후환경영향평가

□ 관련 예산사업 내역

(단위:개, 천원)

사업명	회계구분	'20결산	'21예산	'22예산	비고 (세부사업수)
종포일반산업단지 조성	종포일반산업 단지특별회계	128,909	0	100,000	1
종포일반산업단지 조성		128,909	0	100,000	

□ 관련 예산사업 개요

사업명	종포일반산업단지 조성
사업내용	위치: 용현면 신촌리 일원 사업량: 사후환경 영향조사 총사업비: 460백만 원
사업기간	2020년01월01일 ~ 2023년12월31일
지원형태	직접수행
지원조건	시비 100%
시행주체	우주항공과

정책사업목표

전략적 투자유치로 미래성장 선도기업 유치

(1) 주요내용

- 지방투자촉진보조금 지원
- 창업기업 신규고용인력 보조금 지원
- 스마트공장 구축지원
- 창업기업 신용보증수수료 지원

(2) 성과지표 및 목표치 설정

< 성과지표별 목표치 설정 >

성과지표(단위)	지표 유형	가중치	실적 및 목표치					측정산식 또는 측정방법	자료수집 방법/출처	
			구분	'20	'21	'22	'23			'24
투자유치 활동실적(건)	일반	10	목표	12/2/6,000	8	8	8	8	투자유치 활동건수	투자유치를 위한 활동 (회의, 방문, 간담회 등)
			실적	12/2/6,000	8					
중소기업 육성자금 융자 지원실적(백만원)	일반	10	목표	160	297	344	399	462	이자차액 보전금액	중소기업 육성자금 융자 지원 결정내역, 이차보전금 지급내역
			실적	175	297					

< 성과지표별 목표치 설정 근거 >

- 투자유치 활동실적
 - 전년도 실적값
- 중소기업 육성자금 융자 지원실적
 - 기준값(256백만원) 대비 15.9% 상향

단위사업

기업투자촉진

□ 목적 및 주요내용

○ 목적

- 지방투자촉진 및 창업기업 신규 고용인력 보조금 지원 등 중소기업 지원으로 경쟁력 제고

○ 주요내용

- 지방투자촉진보조금 지원
- 창업기업 신규고용인력 보조금 지원
- 스마트공장 구축지원

□ 관련 예산사업 내역

(단위:개, 천원)

사업명	회계구분	'20결산	'21예산	'22예산	비고 (세부사업수)
기업투자촉진	일반회계	5,958,090	1,078,500	1,272,576	7
지역투자촉진		4,648,680	100,000	100,000	
투자유치		681,208	289,000	479,200	
창업기업 신규고용인력 보조금 지원		51,000	51,000	42,000	
노사화합 및 근로자 지원		213,108	239,000	234,000	
외국인주민 지역사회 적 응지원		16,000	26,000	26,000	
사천시근로자종합복지관 지원		318,094	338,500	356,376	
사천시비정규직근로자지 원센터 운영		30,000	35,000	35,000	

□ 관련 예산사업 개요

사업명	지역투자촉진
사업내용	10억원 이상의 설비를 신증설하고 신규 고용창출 인원이 상시 고용인원의 10% 이상인 경우 총 투자 금액의 8~14%까지 보조(예산범위 내, 총 한도 60억한도(설비)) - 국내에서 3년 이상 사업을 영위하고 상시고용인원이 10인 이상일 것 - 사천시와 MOU를 체결한 기업일 것 영위하는 사업이 광역협력권산업, 주력산업, 지역집중유치업종, 국가혁신융복합단지 대표산업, 첨단업 종에 해당할 것
사업기간	2022년01월01일 ~ 2026년12월31일
지원형태	민간보조
지원조건	국비 65%, 시비 35%
시행주체	우주항공과

사업명	투자유치
사업내용	투자유치를 위한 홍보, 투자유치기업 지원, 스마트공장 구축 지원
사업기간	2022년01월01일 ~ 2026년12월31일
지원형태	기타
지원조건	시비 100%
시행주체	우주항공과

사업명	창업기업 신규고용인력 보조금 지원
사업내용	투자완료 후 신규 고용된 신청인원 1인당 300만원 이내 지원, 1개 기업당 10명 이내 지원
사업기간	2022년01월01일 ~ 2026년12월31일
지원형태	민간보조
지원조건	도비 50%, 시비 50% (창업 7년 미만인 중소기업-지원업종: 제조업)
시행주체	우주항공과

사업명	노사화합 및 근로자 지원
사업내용	근로자 체육대회, 노사정 등반대회, 노조간부 연수 지원, 모범근로자 산업시찰 지원 KAI 협력사 공동근로복지기금 조성
사업기간	2022년01월01일 ~ 2026년12월31일
지원형태	민간보조
지원조건	시비 100%
시행주체	우주항공과

사업명	외국인주민 지역사회 적응지원
사업내용	외국인 근로자 어울림 한마당 행사 지원, 한글교실 운영(2개소)
사업기간	2022년01월01일 ~ 2026년12월31일
지원형태	민간보조
지원조건	도비 30%, 시비 70%
시행주체	관내 외국인근로자를 지원하는 비영리단체

사업명	사천시비정규직근로자지원센터 운영
사업내용	사천시 비정규직지원센터 운영
사업기간	2022년01월01일 ~ 2026년12월31일
지원형태	민간보조
지원조건	시비 100%
시행주체	우주항공과

사업명	사천시근로자종합복지관 지원
사업내용	근로자종합복지관 위탁운영비 지원 근로자종합복지관 LED 교체 근로자종합복지관 서편 외곽 데크 교체
사업기간	2022년01월01일 ~ 2026년12월31일
지원형태	민간보조
지원조건	시비 100%
시행주체	우주항공과

단위사업

중소기업육성지원

□ 목적 및 주요내용

○ 목적

- 중소기업 자금지원을 통한 기업운영 활성화 및 인력창출로 지역경제 활성화 기여

○ 주요내용

- 중소기업육성자금 융자알선 및 이차보전금 지원
- 중소기업 유치 및 육성활동 지원

□ 관련 예산사업 내역

(단위:개, 천원)

사업명	회계구분	'20결산	'21예산	'22예산	비고 (세부사업수)
중소기업육성지원	중소기업육성 기금운용특별 회계	260,965	459,000	488,000	1
중소기업자금 지원		260,965	459,000	488,000	

□ 관련 예산사업 개요

사업명	중소기업자금 지원
사업내용	중소기업육성자금 융자 지원 및 중소기업육성자금 지원을 위한 사무관리비
사업기간	2022년01월01일 ~ 2026년12월31일
지원형태	직접수행
지원조건	시비 100%
시행주체	우주항공과

정책사업목표

**체계적인 공장관리 및 입지승인으로 난개발 방지
수요자 중심의 산업단지 개발
기업현장 스마트화로 생산성 향상 및 경쟁력 강화**

(1) 주요내용

- 산업단지 조성
 - 용당(항공MRO) 일반산업단지 조성
 - 사천서부일반산업단지 조성
 - 송포일반산업단지 조성
 - 기업환경 개선사업 지원
- 산업단지 관리
 - 사천일반산업단지 관리
 - 소규모 기업환경 개선사업
 - 향촌동 모래마을 어민복지회관 신축
- 농공단지 관리(농공단지사업특별회계)
 - 농공단지 관리운영
 - 소규모 기업환경 개선사업
 - 농공단지 예산 집중관리

(2) 성과지표 및 목표치 설정

< 성과지표별 목표치 설정 >

성과지표(단위)	지표 유형	가중치	실적 및 목표치					측정산식 또는 측정방법	자료수집 방법/출처	
			구분	'20	'21	'22	'23			'24
송포일반산업단지 계획수립 및 관계기관 협의(%)	핵심	20	목표	30	50	75	85	100	산업단지 계획수립 및 관계기관협의	내부문서
			실적	30	50					
용당(항공MRO)일반산업단지 조성(%)	핵심	30	목표	40	60	80	100	0	산업단지 조성 공정률	내부문서
			실적	40	60					
사천서부일반산업단지 계획수립 및 관계기관 협의(%)	핵심	30	목표	20	40	60	80	100	산업단지 인가 및 공정률	내부문서
			실적	20	40					
민간개발산업단지 조성 공정률(%)	일반	5	목표	40	60	80	100	0	산업단지 조성 공정률	내부문서
			실적	40	60					
공장등록민원 상담건 처리율(%)	일반	5	목표	23	25	27	27	29	(센터상담처리건수/공장설립민원접수건수)*100	내부문서
			실적	23	25					
기업애로사항접수 처리율(%)	일반	10	목표	81	82	83	84	85	(기업애로해소건수/애로사항건수)*100	내부문서
			실적	81	82					

< 성과지표별 목표치 설정 근거 >

- 송포일반산업단지 계획수립 및 관계기관 협의
 - 당해목표값 : 50%
- 용당(항공MRO)일반산업단지 조성
 - 당해목표값 : 40%
- 사천서부일반산업단지 계획수립 및 관계기관 협의
 - 당해목표값 : 50%
- 민간개발산업단지 조성 공정율
 - 당해목표값 : 5%
- 공장등록민원 상담건 처리율
 - 기준값(전년도실적)의 2%상향
- 기업애로사항접수 처리율
 - 기준값(최근3년간 평균값 79%)대비 1%상향

단위사업

산업단지 조성

□ 목적 및 주요내용

○ 목적

- 용당(항공MRO) 산업단지 조성으로 연구개발·생산·MRO가 일괄된 항공산업 클러스터 조성
- 경량항공기 생산, 연구, 교육훈련 단지조성 및 이착륙장 설치로 명품 관광레저도시 건설
- 서부지역의 산업단지 개발로 사천시의 균형발전 도모
- 산업(농공)단지 내 입주기업 지원 및 기반시설 개선으로 기업하기 좋은 환경구축

○ 주요내용

- 용당(항공MRO)일반산업단지 조성
- 송포일반산업단지 조성
- 사천서부일반산업단지 조성
- 기업환경 개선사업 지원

□ 관련 예산사업 내역

(단위:개, 천원)

사업명	회계구분	'20결산	'21예산	'22예산	비고 (세부사업수)
산업단지 조성	일반회계	19,341,893	7,803,000	25,541,000	3
기업환경개선사업 지원		114,267	123,000	123,000	
용당일반산업단지 조성		19,227,626	7,680,000	25,000,000	
축동지역 공업용수도 건설		0	0	418,000	

□ 관련 예산사업 개요

사업명	기업환경개선사업 지원
사업내용	22. 1. ~ 12.: 산업단지 관리 운영 (산업단지 관리 공공요금, 전기요금 납부, 기업애로해소 간담회 개최 등)
사업기간	2022년01월01일 ~ 2026년12월31일
지원형태	직접수행
지원조건	시비 100%
시행주체	산업입지과

사업명	용당일반산업단지 조성
사업내용	산업단지 조성 1식: A=299,765㎡
사업기간	2017년01월01일 ~ 2024년12월31일
지원형태	직접수행
지원조건	도비 40%, 시비 60%
시행주체	산업입지과

사업명	축동지역 공업용수도 건설
사업내용	배수지 1개소(1,200톤), 송수관로 L=1.2km(D250), 배수관로 L=1.3km(D150~D300)
사업기간	2022년01월01일 ~ 2024년12월31일
지원형태	직접수행
지원조건	시비 100%
시행주체	산업입지과

단위사업

산업단지 관리

□ 목적 및 주요내용

○ 목적

- 일반산업단지 내 기반시설 개선 및 환경정비 추진으로 입주기업 불편 해소와 안전강화

○ 주요내용

- 산업단지 기반시설 정비
- 일반산업단지 입주기업 관리 한국산업단지공단 위탁

□ 관련 예산사업 내역

(단위:개, 천원)

사업명	회계구분	'20결산	'21예산	'22예산	비고 (세부사업수)
산업단지 관리	일반회계	981,457	167,041	377,906	3
사천일반산업단지 관리		782,152	167,041	167,906	
소규모 기업환경 개선사업		199,305	0	150,000	
사천 일반산업(농공)단지 개발계획(변경) 관리		0	0	60,000	

□ 관련 예산사업 개요

사업명	사천일반산업단지 관리
사업내용	사천일반산업단지 가로등 전기요금 사천일반산업단지 시설물 유지.보수 사천일반산업단지 관리업무 한국산업단지공단 위탁 대행사업 사천일반산단 경쟁력강화사업 계획 수립
사업기간	2022년01월01일 ~ 2026년12월31일
지원형태	직접수행
지원조건	시비 100%
시행주체	산업입지과

사업명	소규모 기업환경 개선사업
사업내용	현장기동반 건의사항 반영 및 도로 재포장 L=280m
사업기간	2022년01월01일 ~ 2026년12월31일
지원형태	직접수행
지원조건	도비 30%, 시비 70%
시행주체	산업입지과

사업명	사천 일반산업(농공)단지 개발계획(변경) 관리
사업내용	사천 일반산업(농공)단지 개발계획(변경)수립 및 관리기본계획(변경) 수립 용역 1식
사업기간	2019년01월01일 ~ 2026년12월31일
지원형태	직접수행
지원조건	시비 100%
시행주체	산업입지과

단위사업

농공단지 관리

□ 목적 및 주요내용

○ 목적

- 농공단지 기반시설 개선으로 입주기업 불편해소 및 기업하기 좋은 환경 조성

○ 주요내용

- 농공단지 시설물 관리 및 개보수
- 농공단지 노후 기반시설 정비
- 송포농공단지 노후 공공폐수처리시설 정비
- 사천시 관내 농공단지 기업환경 개선사업
- 향촌삼재농공단지 폐수연계처리시설 유지관리

□ 관련 예산사업 내역

(단위:개, 천원)

사업명	회계구분	'20결산	'21예산	'22예산	비고 (세부사업수)
농공단지 관리	농공단지사업	289,045	243,651	650,906	4
농공단지 관리 운영	특별회계	289,045	213,651	300,906	
농공단지 예산 집중관리		0	30,000	30,000	
구)사남산업단지협의회 건물 안전진단		0	0	20,000	
송포농공단지 오피수 압 송관로 설치 공사		0	0	300,000	

□ 관련 예산사업 개요

사업명	농공단지 관리 운영
사업내용	농공단지관리 공공요금, 시설장비유지비, 자재구입, 폐수연계처리시설 유지관리비 지원 1식 48,000천원
사업기간	2022년01월01일 ~ 2026년12월31일
지원형태	직접수행
지원조건	시비 100%
시행주체	산업입지과

사업명	농공단지 예산 집중관리
사업내용	예비비 관리
사업기간	2022년01월01일 ~ 2026년12월31일
지원형태	직접수행
지원조건	시비 100%
시행주체	산업입지과

사업명	구)사남산업단지협의회 건물 안전진단
사업내용	정밀안전진단 용역 1식
사업기간	2022년01월01일 ~ 2026년12월31일
지원형태	직접수행
지원조건	시비 100%
시행주체	산업입지과

사업명	송포농공단지 오폐수 압송관로 설치 공사
사업내용	오폐수 압송관로 L=620m
사업기간	2022년01월01일 ~ 2022년06월30일
지원형태	직접수행
지원조건	시비 100%
시행주체	산업입지과

정책사업목표

전통시장 시설현대화 및 소상공인 지원을 통한 지역경제 활성화

(1) 주요내용

- 전통시장 시설 및 경영 현대화로 유통산업 균형 성장 도모
 - 해수공급시설 설치
 - 전통시장 시설현대화 및 노후시설 보수
 - 소비촉진 행사 등 마케팅 지원
- 자영업자·소상공인 경영 지원
 - 소상공인 경영안정지원 및 경영환경개선 지원
 - 온·오프라인 연계 판로 확보 및 상공회의소 지원
- 물가안정 관리 및 소비자 권익 보호 추진
 - 물가관리
 - 경제교육 지원 및 소비자상담센터 운영

(2) 성과지표 및 목표치 설정

< 성과지표별 목표치 설정 >

성과지표(단위)	지표 유형	가중치	실적 및 목표치					측정산식 또는 측정방법	자료수집 방법/출처	
			구분	'20	'21	'22	'23			'24
전통시장 시설현대화 사업 완료율(%)	핵심	70	목표	100	100	100	100	100	[완료사업수(이월사업제외)/대상사업수]*100	시설현대화 사업 준공조서 및 국비 확보문서
			실적	100	100					
소상공인 소규모 경영환경개선 지원(건)	일반	30	목표	0	95	95	95	95	지원 건수	보조금 교부 결정 문서
			실적	0	99					

< 성과지표별 목표치 설정 근거 >

- 전통시장 시설현대화 사업 완료율
 - 전년도 실적
- 소상공인 소규모 경영환경개선 지원
 - 예산액 대비 지원건수 설정

단위사업

유통소비산업 기반강화

□ 목적 및 주요내용

○ 목적

- 전통시장 시설 및 경영 현대화로 유통산업 균형 성장 도모
- 자영업자·소상공인 경영 지원
- 물가안정 관리 및 소비자 권익 보호 추진

○ 주요내용

- 해수공급시설 설치
- 전통시장 시설현대화 및 노후시설 보수
- 소상공인 경영안정자금 지원 및 경영환경개선사업 지원
- 상공회의소 지원
- 물가관리 및 소비자상담센터 운영

□ 관련 예산사업 내역

(단위:개, 천원)

사업명	회계구분	'20결산	'21예산	'22예산	비고 (세부사업수)
유통소비산업 기반강화	일반회계	4,264,907	3,780,052	4,068,720	16
전통시장시설 현대화지원 (전환사업)		747,336	343,332	815,000	
해수공급시설 설치사업		0	0	600,000	
특성화시장 육성사업(첫 걸음기반조성)		0	0	135,000	
화재알림시설 설치사업		0	0	120,000	
전통시장 활성화		1,606,258	2,301,000	1,051,000	
공예품 개발 지원		12,800	12,800	12,800	
전통시장 지원 사업		0	0	25,000	
지역특산품 육성		92,506	40,000	45,000	
청소년경제교육		1,200	1,600	1,600	
청소년경제교육(자체)		810	900	900	
도 물가모니터요원 운영		4,800	4,800	4,800	
물가안정		33,647	38,820	35,820	
상공회의소 지원		141,000	152,000	195,000	
소상공인 지원		1,610,740	868,000	1,008,000	
협동조합 활성화		13,810	16,800	16,800	
사천시소상공인연합회 지원		0	0	2,000	

□ 관련 예산사업 개요

사업명	전통시장시설 현대화지원(전환사업)
사업내용	전통시장 시설 개보수 등 시설현대화 지원사업
사업기간	2022년01월01일 ~ 2026년12월31일
지원형태	직접수행
지원조건	도비 60%, 시비 40%
시행주체	지역경제과

사업명	해수공급시설 설치사업
사업내용	해수공급시설 설치(삼천포항 외항 지역에서 해수를 직접 취수하여 도로굴착하여 268개 점포에 해수 공급)
사업기간	2022년01월01일 ~ 2022년12월31일
지원형태	직접수행
지원조건	시비 100% (전통시장 및 상점가 육성을 위한 특별법에 따른 전통시장 및 상점가 시설현대화 운영지침 의거 지원)
시행주체	지역경제과

사업명	특성화시장 육성사업(첫걸음기반조성)
사업내용	특성화 사업 추진을 위한 5대 핵심 과제 중점 수행
사업기간	2022년01월01일 ~ 2022년12월31일
지원형태	기타
지원조건	기금 50%, 시비 50%
시행주체	지역경제과

사업명	화재알림시설 설치사업
사업내용	화재알림시설 설치 1식
사업기간	2022년01월01일 ~ 2022년12월31일
지원형태	직접수행
지원조건	기금 70%, 시비 30%
시행주체	지역경제과

사업명	전통시장 활성화
사업내용	전통시장 시설물 유지관리, 노후시설 보수, 전통시장 활성화 업무 추진, 국유지 임차 등
사업기간	2021년01월01일 ~ 2026년12월31일
지원형태	직접수행
지원조건	화재공제 지원사업: 도비 50%, 시비 50%, 그 외: 시비 100%
시행주체	지역경제과

사업명	공예품 개발 지원
사업내용	공예품 개발 장려금 지원
사업기간	2022년01월01일 ~ 2026년12월31일
지원형태	직접수행
지원조건	도비 6.25%, 시비 93.75%
시행주체	지역경제과

사업명	전통시장 지원 사업
사업내용	소비촉진을 위해 온누리상품권페이백 행사를 진행 5만원 이상 영수증 제시하면 5천원 온누리상품권 지급
사업기간	2022년01월01일 ~ 2022년12월31일
지원형태	민간보조
지원조건	도비 50%, 시비 50% (전통시장 8곳 모두 지원가능)
시행주체	전통시장 상인회

사업명	지역특산품 육성
사업내용	지역특산물 온라인마케팅 홍보 및 프로모션 추진
사업기간	2022년01월01일 ~ 2026년12월31일
지원형태	직접수행
지원조건	시비 100%
시행주체	지역경제과

사업명	청소년경제교육
사업내용	학교별로 찾아가는 청소년 경제교육 실시
사업기간	2022년01월01일 ~ 2026년12월31일
지원형태	직접수행
지원조건	도비 37.5%, 시비 62.5%
시행주체	지역경제과

사업명	청소년경제교육(자체)
사업내용	학교별로 찾아가는 청소년 경제교육 실시
사업기간	2022년01월01일 ~ 2026년12월31일
지원형태	직접수행
지원조건	시비 100%
시행주체	지역경제과

사업명	도 물가모니터요원 운영
사업내용	매주 농.축.수산물 및 개인서비스 요금 물가동향 파악
사업기간	2022년01월01일 ~ 2026년12월31일
지원형태	직접수행
지원조건	도비 100%
시행주체	지역경제과

사업명	물가안정
사업내용	물가모니터요원 수당, 착한가격업소 상수도요금 및 쓰레기봉투 지원 , 소비자상담실 운영비 지원
사업기간	2022년01월01일 ~ 2026년12월31일
지원형태	직접수행
지원조건	시비 100%
시행주체	지역경제과

사업명	상공회의소 지원
사업내용	사무관리분야 국가기술 자격검정사업, 사천시 기업근로자 종합상담센터, 상공업 관련 정책에 관한 자문 및 개발, 근로자의 날 기념행사, 사천시 근로자 체육대회, 신년인사회, 가족경제한마당, 저명 인사 초청 조찬간담회 등, 사천지역 생산품 소개책자 제작 등, 중소기업을 위한 기업 맞춤형 입찰정보 제공사업 등, 중소기업 경쟁력 강화 지원 등
사업기간	2022년01월01일 ~ 2026년12월31일
지원형태	민간보조
지원조건	시비 100%
시행주체	사천상공회의소

사업명	소상공인 지원
사업내용	경영신용보증재단 출연금 지원, 소상공인 육성자금 이차보전, 소규모 경영환경개선사업 등
사업기간	2021년01월01일 ~ 2026년12월31일
지원형태	직접수행
지원조건	도비 9.92%, 시비 90.08%
시행주체	지역경제과

사업명	협동조합 활성화
사업내용	협동조합교육(온라인마케팅교육, 사회적경제아카데미, 선진지견학 등), 협동조합 네트워크 활성화 및 운영사업(워크샵, 맞춤형컨설팅, 간담회), 홍보사업(사회적경제나눔터, 협동조합의 날 기념행사)
사업기간	2022년01월01일 ~ 2026년12월31일
지원형태	직접수행
지원조건	시비 100%
시행주체	지역경제과

사업명	사천시소상공인연합회 지원
사업내용	소상공인을 위한 세무·회계 및 법률 서비스 지원 등
사업기간	2022년01월01일 ~ 2022년12월31일
지원형태	민간보조
지원조건	시비 100%
시행주체	사천시소상공인연합회

정책사업목표

친환경 에너지 보급 확대로 에너지 복지 구현

(1) 주요내용

- 스마트 신재생에너지 보급 및 민생경제 안정 에너지 보급 및 관리
 - 일반주택 및 신재생에너지 설치 지원
 - 미니태양광 보급지원사업
 - 취약계층 에너지 복지사업 및 서민층 전기시설 개선사업
 - 가짜 석유류 정량거래 점검 및 가스시설 안전점검

(2) 성과지표 및 목표치 설정

< 성과지표별 목표치 설정 >

성과지표(단위)	지표 유형	가중치	실적 및 목표치					측정산식 또는 측정방법	자료수집 방법/출처	
			구분	'20	'21	'22	'23			'24
도시가스 보급율(%)	핵심	60	목표	51	52	54	55	58	(수용가수/전체세대수)*100	도시가스 보급내역
			실적	51	52					
신재생에너지 보급실적(개소)	일반	30	목표	58	60	60	60	60	보급 개소	신재생에너지 보급사업
			실적	58	60					
서민층 전기시설 개선 실적(개소)	일반	10	목표	114	136	136	136	136	시설 개선 개소	전기시설 시설 보고서
			실적	114	136					

< 성과지표별 목표치 설정 근거 >

- 도시가스 보급율
 - 전년도 실적
- 신재생에너지 보급실적
 - 전년도 실적
- 서민층 전기시설 개선 실적
 - 전년도 실적

단위사업

에너지보급 관리

□ 목적 및 주요내용

○ 목적

- 저소득층의 에너지복지 실현과 신재생에너지 보급 확대 강화

○ 주요내용

- 일반주택 및 신재생에너지 설치 지원
- 미니태양광 보급지원사업
- 취약계층 에너지 복지사업 및 서민층 전기시설 개선사업
- 가짜 석유류 정량거래 점검 및 가스시설 안전점검

□ 관련 예산사업 내역

(단위:개, 천원)

사업명	회계구분	'20결산	'21예산	'22예산	비고 (세부사업수)
에너지보급 관리	일반회계	2,321,734	2,611,049	2,736,435	11
서민층 전기시설개선사업		23,612	30,000	30,000	
신재생에너지 주택지원사업		230,400	264,000	264,000	
계량기 관리		18,740	3,100	23,500	
석유제품 품질관리		946	500	500	
도시가스 확대 보급		600,821	600,000	1,000,000	
취약계층 에너지복지 사업		67,427	61,200	82,000	
미니태양광 보급 지원사업		129,050	130,000	130,000	
신재생에너지 융.복합 지원사업		1,225,538	1,474,249	1,123,435	
축사등 건물 신재생에너지 보급사업		24,000	40,000	20,000	
승강기 회생제동장치 지원사업		1,200	8,000	8,000	
태양광발전설비 설치사업		0	0	55,000	

□ 관련 예산사업 개요

사업명	서민층 전기시설개선사업
사업내용	저소득층의 노후, 불량 전기시설 안전점검 및 보수
사업기간	2022년01월01일 ~ 2026년12월31일
지원형태	자치단체보조
지원조건	도비 30%, 시비 70%
시행주체	지역경제과

사업명	신재생에너지 주택지원사업
사업내용	신재생에너지(태양광, 태양열, 지열 등)보급 지원
사업기간	2022년01월01일 ~ 2026년12월31일
지원형태	민간보조
지원조건	도비 22.5%, 시비 77.5%
시행주체	지역경제과

사업명	계량기 관리
사업내용	법정계량단위 사용홍보, 계량기 정기검사
사업기간	2022년01월01일 ~ 2026년12월31일
지원형태	직접수행
지원조건	시비 100%
시행주체	지역경제과

사업명	석유제품 품질관리
사업내용	석유품질검사 유류구입, 시료채취 용기구입
사업기간	2022년01월01일 ~ 2026년12월31일
지원형태	직접수행
지원조건	시비 100%
시행주체	지역경제과

사업명	도시가스 확대 보급
사업내용	단독주택지역 도시가스 공급 시설분담금 지원으로 공급관 설치
사업기간	2022년01월01일 ~ 2026년12월31일
지원형태	민간보조
지원조건	도비 10%, 시비 90%
시행주체	지역경제과

사업명	취약계층 에너지복지 사업
사업내용	경로당 LED조명 등 교체: 30개소
사업기간	2022년01월01일 ~ 2026년12월31일
지원형태	직접수행
지원조건	국비 50%, 시비 50%
시행주체	지역경제과

사업명	미니태양광 보급 지원사업
사업내용	미니태양광 설치 60kw
사업기간	2022년01월01일 ~ 2026년12월31일
지원형태	민간보조
지원조건	도비 50%, 시비 50%
시행주체	지역경제과

사업명	신재생에너지 융.복합 지원사업
사업내용	사천읍 외 3개 면지역(정동면, 사남면, 용현면) 융복합지원
사업기간	2022년01월01일 ~ 2026년12월31일
지원형태	직접수행
지원조건	국비 60.5%, 시비39.5%
시행주체	지역경제과

사업명	축사등 건물 신재생에너지 보급사업
사업내용	태양광 50kw 설치
사업기간	2022년01월01일 ~ 2026년12월31일
지원형태	민간보조
지원조건	도비 50%, 시비 50%
시행주체	지역경제과

사업명	승강기 회생제동장치 지원사업
사업내용	기존 승강기의 저항제동장치를 회생제동장치로 교체하여 설치하는 경우 설치비 일부 지원
사업기간	2022년01월01일 ~ 2026년12월31일
지원형태	민간보조
지원조건	도비 50%, 시비 50%
시행주체	지역경제과

사업명	태양광발전설비 설치사업
사업내용	공영주차장 태양광 발전설비 설치
사업기간	2022년01월01일 ~ 2022년12월31일
지원형태	직접수행
지원조건	시비 100%
시행주체	지역경제과

정책사업목표

일자리 창출 및 고용유지 강화를 통한 서민경제 활성화

(1) 주요내용

- 지역고용위기 해소를 위한 일자리 창출
 - 지역공동체 일자리사업 및 고용복지플러스센터와 연계한 일자리센터 운영
 - 항공업체 고용유지 지원 및 항공기술인력 양성사업 추진
- 지역주도형 일자리 발굴 및 지원
 - 지역주도형 청년일자리사업 발굴 및 지원
 - 사회적 및 마을기업 발굴·지원 육성

(2) 성과지표 및 목표치 설정

< 성과지표별 목표치 설정 >

성과지표(단위)	지표 유형	가중치	실적 및 목표치					측정산식 또는 측정방법	자료수집 방법/출처	
			구분	'20	'21	'22	'23			'24
공공일자리 참여 실적 (명)	핵심	60	목표	180	120	120	120	120	공공근로참여자수+지역공동체 참여자수	공공근로 참여자 내역, 지역공동체 일자리 참여자 내역
			실적	110	198					
취업지원기관의 취업자 수(명)	일반	40	목표	315	132	132	132	132	취업알선자수*0.5+취업자수*0.5	워크넷
			실적	130	121					

< 성과지표별 목표치 설정 근거 >

- 공공일자리 참여 실적
 - 예산액대비 참여자수 설정
- 취업지원기관의 취업자 수
 - 전년실적 대비 1.5% 상향

단위사업

실업해소 및 직업능력개발

□ 목적 및 주요내용

○ 목적

- 지역고용위기 해소를 위한 일자리 창출
- 지역주도형 일자리 발굴 지원

○ 주요내용

- 지역공동체 일자리사업 및 고용복지플러스센터와 연계한 일자리센터 운영
- 항공업체 고용유지 지원 및 항공기술인력 양성사업 추진
- 지역주도형 청년일자리사업 발굴 및 지원
- 사회적 및 마을기업 발굴·지원 육성

□ 관련 예산사업 내역

(단위:개, 천원)

사업명	회계구분	'20결산	'21예산	'22예산	비고 (세부사업수)
실업해소 및 직업능력개발	일반회계	2,939,880	4,273,071	4,923,472	18
공공근로사업		543,285	906,000	905,000	
지역공동체 일자리사업 (전환사업)		274,114	312,000	276,824	
사회적기업육성(일자리창출, 생활)		32,622	208,000	356,000	
사회적기업육성 사업개발비		63,450	65,000	98,000	
사회적기업육성 시설장비비		2,780	60,000	60,000	
사회보험료 지원사업		0	5,333	45,000	
일자리센터취업상담사배치		35,570	38,918	3,000	
일자리 창출 및 취업알선		0	14,000	15,000	
일자리창출지원		2,415	5,000	8,000	
대학창조일자리센터 설치 운영 사업		30,000	30,000	30,000	
청년구직활동수당 지원사업		140,000	88,500	113,000	
경남형 뉴딜일자리 사업		191,192	227,000	238,680	
경남 중소기업 청년활력 사업		520,340	567,600	534,720	
경남 청년장인 프로젝트 사업		348,414	273,200	379,260	
경남 스타트업 청년채용 연계사업		620,615	370,320	213,900	
경남사회적경제 청년부흥 프로젝트사업		41,435	79,200	233,550	
지역특화형 긴급 직업훈련 지원사업 4대보험료 지원		93,648	1,023,000	303,538	
고용안정 선제대응 패키지 지원사업		0	0	1,110,000	

□ 관련 예산사업 개요

사업명	공공근로사업
사업내용	관광지, 공원 등 환경정비, 행정업무 등 공공일자리제공(만18세 이상인 사천시민, 재산이 2억원 이하인 자)
사업기간	2022년01월01일 ~ 2026년 12월31일
지원형태	직접수행
지원조건	시비 100%
시행주체	지역경제과

사업명	지역공동체 일자리사업(전환사업)
사업내용	지역특화 자원활용 주요 10개 사업(가구중위소득 65%이하 이면서 재산2억원 미만인 가구의 구성원)
사업기간	2022년01월01일 ~ 2026년 12월31일
지원형태	직접수행
지원조건	도비 65%, 시비 35%
시행주체	지역경제과

사업명	사회적기업육성(일자리창출, 생활)
사업내용	최저임금 수준의 인건비와 사업주 부담분 4대보험료 일부
사업기간	2022년01월01일 ~ 2026년 12월31일
지원형태	민간보조
지원조건	국비 75%, 도비 7.5%, 시비 17.5%
시행주체	지역경제과

사업명	사회적기업육성 사업개발비
사업내용	R&D 비용, 시제품제작, 인증취득, 홈페이지 개발 등
사업기간	2022년01월01일 ~ 2026년 12월31일
지원형태	민간보조
지원조건	국비 70%, 도비 9%, 시비 21%
시행주체	지역경제과

사업명	사회적기업육성 시설장비비
사업내용	시설 장비 신규 구입 및 교체 비용(신청사업비 총액의 30% 이상 자부담)
사업기간	2022년01월01일 ~ 2026년 12월31일
지원형태	민간보조
지원조건	도비 50%, 시비 50%
시행주체	지역경제과

사업명	사회보험료 지원사업
사업내용	사업주 부담 사회보험료의 일부(지원한도 50명) 최초 지원개시일로부터 5년 이내 최대지원기간 4년
사업기간	2022년01월01일 ~ 2026년12월31일
지원형태	민간보조
지원조건	국비 75%, 도비 7.5%, 시비 17.5%
시행주체	지역경제과

사업명	일자리센터취업상담사배치
사업내용	구인 구직자간의 취업알선을 통해 취업을 제고 및 인력난 해소
사업기간	2022년01월01일 ~ 2026년12월31일
지원형태	직접수행
지원조건	시비 100%
시행주체	지역경제과

사업명	일자리 창출 및 취업알선
사업내용	채용박람회 개최
사업기간	2022년01월01일 ~ 2026년12월31일
지원형태	직접수행
지원조건	도비 33%, 시비 67%
시행주체	지역경제과

사업명	일자리창출지원
사업내용	일자리센터 홍보물 및 일자리사업 추진 물품 구입, 중장년일자리센터 임대료 지급 등
사업기간	2022년01월01일 ~ 2026년12월31일
지원형태	직접수행
지원조건	시비 100%
시행주체	지역경제과

사업명	대학창조일자리센터 설치운영 사업
사업내용	취·창업 지원 프로그램 운영 및 홍보물 제작 등
사업기간	2022년01월01일 ~ 2026년12월31일
지원형태	출연(출자)
지원조건	시비 100%
시행주체	지역경제과

사업명	청년구직활동수당 지원사업
사업내용	관내 소재 구인업체 및 구직자 구직활동비 1인당 200만원(월 50만원 * 4개월 지원), 취업성공금 50만원(1회)
사업기간	2022년01월01일 ~ 2026년12월31일
지원형태	민간보조
지원조건	도비 30%, 시비 70%
시행주체	사천시(지역경제과)/(재)경상남도경제진흥원

사업명	경남형 뉴딜일자리 사업
사업내용	청년 채용 사업장 인건비 지원(월 180만원) 청년 교통복지비용(월 10만 원) 및 주거정착금(월 30만 원) 지원 (비대면, 디지털 사업장, 디지털 기술 활용 직무에 청년을 채용하고자 하는 일반 사업장, 만 18~39세 청년 근로자)
사업기간	2022년01월01일 ~ 2022년12월31일
지원형태	민간보조
지원조건	국비 49%, 도비 14%, 시비 37%
시행주체	사천시(지역경제과)/(재)경상남도 경제진흥원

사업명	경남 중소기업 청년활력사업
사업내용	청년 채용 사업장 인건비 지원(월 180만원), 청년 교통복지비용(월 10만 원) 및 주거정착금(월 30만 원) 지원, 청년 인센티브(분기별 250만 원) 1년 지원 「중소기업 기본법」에 따른 관내 소재 중소기업, 만 18~39세 청년 근로자
사업기간	2022년01월01일 ~ 2023년12월31일
지원형태	민간보조
지원조건	국비 54%, 도비 16%, 시비 30%
시행주체	사천시(지역경제과)/(재)경상남도경제진흥원

사업명	경남 청년장인 프로젝트 사업
사업내용	청년 채용 사업장 인건비 지원(월 180만원), 청년 교통복지비용(월 10만 원) 및 주거정착금(월 30만 원) 지원, 청년 인센티브(분기별 250만 원) 1년 지원, 근로자 수 10인 미만의 소규모 제조기술 사업장, 만 18~39세 청년 근로자
사업기간	2022년01월01일 ~ 2023년12월31일
지원형태	민간보조
지원조건	국비 50%, 도비 15%, 시비 35%
시행주체	사천시(지역경제과)/(재)경상남도 경제진흥원

사업명	경남 스타트업 청년채용 연계사업
사업내용	청년 채용 사업장 인건비 지원(월 180만원) 청년 교통복지비용(월 10만 원) 및 주거정착금(월 30만 원) 지원 청년 인센티브(분기별 250만 원) 1년 지원 사업개시일 7년 미만인 중소기업 8개 업체(만 18~39세 청년 근로자)
사업기간	2022년01월01일 ~ 2026년12월31일
지원형태	민간보조
지원조건	국비 49%, 도비 15%, 시비 36%
시행주체	사천시(지역경제과)/(재)경상남도 경제진흥원

사업명	경남사회적경제 청년부흥 프로젝트사업
사업내용	청년 채용 사업장 인건비 지원(월 180만원) 사회적경제 기업(만 18~39세 청년 근로자)
사업기간	2022년01월01일 ~ 2026년12월31일
지원형태	직접수행
지원조건	국비 47%, 도비 16%, 시비 37%
시행주체	지역경제과

사업명	지역특화형 긴급 직업훈련 지원사업 4대보험료 지원
사업내용	지역특화형 긴급 직업훈련 지원 시범사업에 참여하는 사업주 추가발생 비용중 4대 보험료 일부 지원 유급휴가자 중 지역특화형 긴급 직업훈련에 참여한 항공 관련업체의 직원
사업기간	2022년01월01일 ~ 2024년12월31일
지원형태	직접수행
지원조건	도비 20%, 시비 30%, 자부담 50%
시행주체	지역경제과

사업명	고용안정 선제대응 패키지 지원사업
사업내용	항공부품업체 기업지원, 항공정비(MRO) 전문인력 양성 교육
사업기간	2022년01월01일 ~ 2026년12월31일
지원형태	민간보조
지원조건	국비 80%, 도비 10%, 시비 10%
시행주체	사천시(지역경제과)/경남테크노파크 항공우주센터, 한국폴리텍대학 항공캠퍼스

정책사업목표

**여유와 아늑함이 지속하는 Green 사천 조성
안전하고 건강한 산림환경 조성 및 보전**

(1) 주요내용

- 녹지공간 조성 및 관리를 통한 시민의 휴식공간 제공
- 임산물 소득생산 지원을 통한 임업인의 소득 창출
- 공원관리를 통한 시민의 휴식공간 제공

(2) 성과지표 및 목표치 설정

< 성과지표별 목표치 설정 >

성과지표(단위)	지표 유형	가중치	실적 및 목표치					측정산식 또는 측정방법	자료수집 방법/출처	
			구분	'20	'21	'22	'23			'24
녹지 및 공원조성사업 추진공정율(%)	핵심	40	목표	100	100	100	100	100	사업추진공정율	내부문서
			실적	100	100					
가로수 생존율(%)	일반	30	목표	100	100	100	100	100	생존본수/가로수본수 × 100	내부문서, 도 보고서
			실적	100	100					
공원시설 유지 보수율(%)	일반	30	목표	100	100	100	100	100	시설물관리건수/보수 발생건수 × 100	내부문서
			실적	100	100					

< 성과지표별 목표치 설정 근거 >

- 녹지 및 공원조성사업 추진공정율
 - 당해년도 완료사업
- 가로수 생존율
 - 본수 대비 생존본수
- 공원시설 유지 보수율
 - 최근 3년간 평균값

단위사업

녹지공간 조성

□ 목적 및 주요내용

○ 목적

- 생활주변 녹지공간 조성을 통한 시민의 휴식공간 제공 및 삶의 질 향상

○ 주요내용

- 생활주변 도시숲 조성
- 가로수 및 소공원 정비로 시민에게 쾌적한 휴식처 제공
- 주민편의시설 신규 설치 및 정비로 휴식공간 제공

□ 관련 예산사업 내역

(단위:개, 천원)

사업명	회계구분	'20결산	'21예산	'22예산	비고 (세부사업수)
녹지공간 조성	일반회계	1,450,769	1,779,699	2,758,705	10
지자체 도시숲, 명상숲, 가로수, 전통마을숲등 조성사업(전환사업)		200,000	300,000	200,000	
녹지공간 조성사업		0	0	660,000	
녹지공간 쉼터조성		332,755	225,000	485,000	
조경수 및 꽃길관리		499,757	519,749	627,245	
가로수 및 가로화단 조성·관리		269,870	365,000	215,000	
용두공원관리(친수공간조성)		58,392	19,950	114,984	
스마트가든볼		89,995	150,000	80,000	
유아숲 체험원 조성(전환사업)		0	150,000	300,000	
나무은행 조성운영(전환사업)		0	50,000	50,000	
유아숲지도사 위탁 운영 지원		0	0	26,476	

□ 관련 예산사업 개요

사업명	지자체 도시숲, 명상숲, 가로수, 전통마을숲등 조성사업(전환사업)
사업내용	도시숲 조성 2개소, 명품가로수 조성 2개소
사업기간	2022년01월01일 ~ 2026년12월31일
지원형태	직접수행
지원조건	도비 65%, 시비 35%
시행주체	녹지공원과

사업명	녹지공간 조성사업
사업내용	생활주변녹지공간 조성 1개소, 입면녹화 1개소, 지역명소화 1개소, 미세먼지·소음방지 녹색숲 1개소, 가로수등 유지관리
사업기간	2022년01월01일 ~ 2026년12월31일
지원형태	직접수행
지원조건	도비 30%, 시비 70%
시행주체	녹지공원과

사업명	녹지공간 쉼터조성
사업내용	주민편의시설(퍼걸러) 설치, 조경시설물 및 데크시설 정비
사업기간	2022년01월01일 ~ 2026년12월31일
지원형태	직접수행
지원조건	시비 100%
시행주체	녹지공원과

사업명	조경수 및 꽃길관리
사업내용	소공원 관리, 청사 내 조경수 보식 및 정비, 녹도 유채 단지 조성 및 관리, 주요도로면 조경수 및 꽃길 관리, 조경수 관리 기간제 운영 등
사업기간	2022년01월01일 ~ 2026년12월31일
지원형태	직접수행
지원조건	시비 100%
시행주체	녹지공원과

사업명	가로수 및 가로화단 조성·관리
사업내용	가로수 및 가로화단 식재·보식, 가로수 및 가로화단 관리 인력 운영, 자재 구입 등
사업기간	2022년01월01일 ~ 2026년12월31일
지원형태	직접수행
지원조건	시비 100%
시행주체	녹지공원과

사업명	용두공원관리(친수공간조성)
사업내용	용두공원 편의시설 정비 및 관리, 산책로 정비, 환경 정비, 야간 경관 조성 1식
사업기간	2022년01월01일 ~ 2026년12월31일
지원형태	직접수행
지원조건	시비 100%
시행주체	녹지공원과

사업명	스마트가든볼
사업내용	소교목, 관목류, 지피류, 화목류 및 각종 소품을 활용한 정원 조성
사업기간	2022년01월01일 ~ 2026년12월31일
지원형태	직접수행
지원조건	국비 50%, 도비 15%, 시비 35%
시행주체	녹지공원과

사업명	유아숲 체험원 조성(전환사업)
사업내용	유아숲 체험원 조성 1식(촉각체험시설, 체험놀이시설, 휴게시설)
사업기간	2022년01월01일 ~ 2023년12월31일
지원형태	직접수행
지원조건	도비 65%, 시비 35%
시행주체	녹지공원과

사업명	나무은행 조성운영(전환사업)
사업내용	나무은행 조성 운영 1식
사업기간	2022년01월01일 ~ 2026년12월31일
지원형태	직접수행
지원조건	도비 86%, 시비 14%
시행주체	녹지공원과

사업명	유아숲지도사 위탁 운영 지원
사업내용	유아숲체험원 교육지도
사업기간	2022년01월01일 ~ 2026년12월31일
지원형태	기타(민간위탁)
지원조건	국비 50%, 도비 15%, 시비 35%
시행주체	사천시(녹지공원과)/교육단체

단위사업

임산물 소득 지원

□ 목적 및 주요내용

○ 목적

- 임산물 생산 등의 소득사업 지원으로 임업인의 소득 향상 및 경쟁력 제고

○ 주요내용

- 임산물 저장, 건조시설 지원
- 묘목생산시설 지원

□ 관련 예산사업 내역

(단위:개, 천원)

사업명	회계구분	'20결산	'21예산	'22예산	비고 (세부사업수)
임산물 소득 지원	일반회계	8,640	92,776	224,487	5
임산물유통기반조성		5,801	25,924	4,444	
양묘시설현대화		0	0	172,080	
산림작물생산단지조성(소액)		0	60,205	36,155	
묘목생산기반조성		2,839	2,839	8,000	
산림경영인 육성 지원		0	3,808	3,808	

□ 관련 예산사업 개요

사업명	임산물유통기반조성
사업내용	임산물 저장 건조 시설 1개소 설치
사업기간	2022년01월01일 ~ 2026년12월31일
지원형태	민간보조
지원조건	국비 20%, 도비 9%, 시비 21%, 자부담 50%
시행주체	녹지공원과

사업명	양묘시설현대화
사업내용	임산물 생산기반 등
사업기간	2022년01월01일 ~ 2026년12월31일
지원형태	민간보조
지원조건	국비 30%, 도비 9%, 시비 21%, 자부담 40%
시행주체	녹지공원과

사업명	산림작물생산단지조성(소액)
사업내용	임산물저장·건조시설, 톱밥재배시설, 관수시설, 작업로, 조경수컨테이너재배시설 등 지원
사업기간	2022년01월01일 ~ 2026년12월31일
지원형태	민간보조
지원조건	국비 20%, 도비 9%, 시비 21%, 자부담 50%
시행주체	지자체

사업명	묘목생산기반조성
사업내용	묘포지 토양개량 등
사업기간	2022년01월01일 ~ 2026년12월31일
지원형태	민간보조
지원조건	국비 70%, 도비 9%, 시비 21%
시행주체	묘목생산 등록업체

사업명	산림경영인 육성 지원
사업내용	임업정보지 보급 지원 및 임업후계자 행사실비 지원
사업기간	2022년01월01일 ~ 2026년12월31일
지원형태	직접수행
지원조건	도비 30%, 시비 70%
시행주체	녹지공원과

단위사업

도시공원관리

□ 목적 및 주요내용

○ 목적

- 공원 조성 및 유지관리를 통한 시민의 휴식공간 제공 및 삶의 질 향상

○ 주요내용

- 관내 공원 신규조성 및 유지관리
· 유지관리: 도시공원 93개소, 자연공원 2개소

□ 관련 예산사업 내역

(단위:개, 천원)

사업명	회계구분	'20결산	'21예산	'22예산	비고 (세부사업수)
도시공원관리	일반회계	1,882,562	1,104,587	6,953,181	16
공원조성 및 관리		1,051,837	892,244	909,956	
항공우주테마공원 관리		126,460	42,943	52,265	
노산공원정비		0	0	25,000	
청년공원 조성 및 정비		82,183	0	302,160	
어린이공원정비		58,306	36,000	18,000	
초전공원 정비		521,619	0	40,000	
모충공원조성		0	0	35,000	
수양공원정비		40,000	131,000	1,505,400	
망산공원정비사업		0	0	690,000	
용현택지공원관리		2,157	2,400	2,400	
성내공원조성		0	0	300,000	
반룡공원 조성 관리(자체)		0	0	593,000	
별리2 어린이공원 조성		0	0	700,000	
서포1소공원 조성 및 정비		0	0	600,000	
임내숲어린이공원 조성 및 정비		0	0	1,100,000	
수양공원정비(도 주민참여예산)	0	0	80,000		

□ 관련 예산사업 개요

사업명	공원조성 및 관리
사업내용	공원기본계획 수립, 공원 부지매입, 각종 공원시설 조성 및 사후관리
사업기간	2022년01월01일 ~ 2026년12월31일
지원형태	직접수행
지원조건	시비 100%
시행주체	녹지공원과

사업명	항공우주테마공원 관리
사업내용	항공우주테마공원 정비 및 관리
사업기간	2022년01월01일 ~ 2026년 12월31일
지원형태	직접수행
지원조건	시비 100%
시행주체	녹지공원과

사업명	노산공원정비
사업내용	노산공원정비
사업기간	2022년01월01일 ~ 2026년 12월31일
지원형태	직접수행
지원조건	시비 100%
시행주체	녹지공원과

사업명	청널공원 조성 및 정비
사업내용	청널공원 조성
사업기간	2022년01월01일 ~ 2026년 12월31일
지원형태	직접수행
지원조건	시비 100%
시행주체	녹지공원과

사업명	어린이공원정비
사업내용	어린이공원 놀이시설, 기타공원 어린이 놀이시설 정비 및 관리
사업기간	2022년01월01일 ~ 2026년 12월31일
지원형태	직접수행
지원조건	시비 100%
시행주체	녹지공원과

사업명	초전공원 정비
사업내용	각종 시설물 정비 및 수목관리
사업기간	2022년01월01일 ~ 2026년 12월31일
지원형태	직접수행
지원조건	시비 100%
시행주체	녹지공원과

사업명	모충공원조성
사업내용	공원 토지매입및조성 7,024㎡
사업기간	2022년01월01일 ~ 2026년12월31일
지원형태	직접수행
지원조건	시비 100%
시행주체	녹지공원과

사업명	수양공원정비
사업내용	시민휴식공간 조성, 토지매입, 시설물정비 수목정비, 노후가로등 신설 및 철거
사업기간	2022년01월01일 ~ 2026년12월31일
지원형태	직접수행
지원조건	시비 100%
시행주체	녹지공원과

사업명	망산공원정비사업
사업내용	시설물정비, 가로등, 수목정비등
사업기간	2022년01월01일 ~ 2026년12월31일
지원형태	직접수행
지원조건	시비 100%
시행주체	녹지공원과

사업명	용현택지공원관리
사업내용	근린공원2개소, 어린이공원 5개소, 완충녹지5개소, 경관녹지2개소, 연결녹지1개소, 가로수 은행나무외 8종 43,119주
사업기간	2022년01월01일 ~ 2026년12월31일
지원형태	직접수행
지원조건	시비 100%
시행주체	녹지공원과

사업명	성내공원조성
사업내용	성내공원 조성
사업기간	2022년01월01일 ~ 2026년12월31일
지원형태	직접수행
지원조건	시비 100%
시행주체	녹지공원과

사업명	반룡공원 조성 관리(자체)
사업내용	공원부지 매입 및 각종 시설물 설치 및 사후관리
사업기간	2022년01월01일 ~ 2026년12월31일
지원형태	직접수행
지원조건	시비 100%
시행주체	녹지공원과

사업명	벌리2 어린이공원 조성
사업내용	공원 부지 매입 및 조성
사업기간	2022년01월01일 ~ 2026년12월31일
지원형태	직접수행
지원조건	시비 100%
시행주체	녹지공원과

사업명	서포1소공원 조성 및 정비
사업내용	토지매입, 공원조성 및 관리
사업기간	2022년01월01일 ~ 2026년12월31일
지원형태	직접수행
지원조건	시비 100%
시행주체	녹지공원과

사업명	임내숲어린이공원 조성 및 정비
사업내용	토지매입, 공원조성 및 관리
사업기간	2022년01월01일 ~ 2026년12월31일
지원형태	직접수행
지원조건	시비 100%
시행주체	녹지공원과

사업명	수양공원정비(도 주민참여예산)
사업내용	경관조명기구 및 투광등 설치
사업기간	2022년01월01일 ~ 2022년12월31일
지원형태	직접수행
지원조건	도비 40%, 시비 60%
시행주체	녹지공원과

단위사업

자연공원관리

□ 목적 및 주요내용

○ 목적

- 자연공원의 지정 보전 관리를 통해 자연생태계와 자연 및 문화 경관 등을 보전하고 지속가능한 이용 도모

○ 주요내용

- 봉명산시립공원 정비
- 시설물 및 산책로 정비

□ 관련 예산사업 내역

(단위:개, 천원)

사업명	회계구분	'20결산	'21예산	'22예산	비고 (세부사업수)
자연공원관리	일반회계	234,540	80,000	1,864,000	2
봉명산 시립공원 정비		234,540	80,000	1,364,000	
봉명산시립공원 정비(전환사업)		0	0	500,000	

□ 관련 예산사업 개요

사업명	봉명산 시립공원 정비
사업내용	봉명산 시립공원 정비
사업기간	2022년01월01일 ~ 2026년12월31일
지원형태	직접수행
지원조건	시비 100%
시행주체	녹지공원과

사업명	봉명산시립공원 정비(전환사업)
사업내용	개발면적: 1,840㎡ - 탐방로 노선 정비: 1,800㎡ (L=1,200m, B=1.5m) - 탐방로 안전로프(야광) 설치: 150m - 전망대 보수(봉명정, 1997년 설치): 40㎡ (H=10m, B=4.0m) - 편의시설 설치: 의자, 평상, 파고라, 운동기구 등
사업기간	2022년01월01일 ~ 2026년12월31일
지원형태	직접수행
지원조건	도비 65% 시비 35%
시행주체	녹지공원과

단위사업

자연휴양림관리

□ 목적 및 주요내용

○ 목적

- 어린이 놀이시설을 포함한 자연휴양림 조성으로 전 연령대가 함께하는 산림 속 휴식처 제공

○ 주요내용

- 숙박시설: 산림휴양관(3동 6실), 숲속의 집(16동 16실)
- 편의시설: 방문자센터(1실), 야영센터(1실), 관리동(1실) 등
- 체험시설: 숲놀이터, 계류 탁족장, 숲야영장 등
- 기타시설: 신재생에너지, 통신·소방설비, 위생설비 등

□ 관련 예산사업 내역

(단위:개, 천원)

사업명	회계구분	'20결산	'21예산	'22예산	비고 (세부사업수)
자연휴양림관리	일반회계	195,779	787,840	701,458	2
자연휴양림 관리운영		195,779	787,840	397,458	
자연휴양림 시설관리		0	0	304,000	

□ 관련 예산사업 개요

사업명	자연휴양림 관리운영
사업내용	사천케이블카 자연휴양림 유지관리 및 운영
사업기간	2022년01월01일 ~ 2022년12월31일
지원형태	직접수행
지원조건	시비 100%
시행주체	녹지공원과

사업명	자연휴양림 시설관리
사업내용	시설물 보강 및 보수, 신축
사업기간	2022년01월01일 ~ 2026년12월31일
지원형태	직접수행
지원조건	시비 100%
시행주체	녹지공원과

정책사업목표

산림재해예방을 통한 시민의 생명 및 재산 보호와 경제적, 환경적으로 가치있는 산림자원 육성

(1) 주요내용

- 산림병해충 적극 방제를 통한 산림자원 보호
- 등산로 및 임도관리를 통한 산림기반시설 확충으로 산림경영 효율 극대화 및 다양한 이용 창출
- 태풍 및 산불 등 산림재해 예방으로 시민의 생명 및 재산보호
- 조림 및 숲가꾸기사업으로 경제적, 환경적으로 가치있는 산림자원 육성

(2) 성과지표 및 목표치 설정

< 성과지표별 목표치 설정 >

성과지표(단위)	지표 유형	가중치	실적 및 목표치					측정산식 또는 측정방법	자료수집 방법/출처	
			구분	'20	'21	'22	'23			'24
산림병해충 방제율(%)	핵심	50	목표	100	100	100	100	100	방역면적/발생면적 × 100	내부문서, 도 보고문서
			실적	100	100					
산불피해 감소도(%)	일반	20	목표	100	100	100	100	100	최근 5년 해당 자치단체 산불피해	내부문서, 도 보고문서
			실적	100	100					
조림 및 숲가꾸기 실적 (ha)	일반	20	목표	100	100	100	100	100	조림 및 숲가꾸기 면적	내부문서, 도 보고문서
			실적	100	100					
산림기반시설 확충 실적 (%)	일반	10	목표	100	100	100	100	100	등산로 및 임도사업 실적	내부문서, 도 보고문서
			실적	100	100					

< 성과지표별 목표치 설정 근거 >

- 산림병해충 방제율
 - 산림병해충 발생 대비 방제율
- 산불피해 감소도
 - 산불발생건수 감소율
- 조림 및 숲가꾸기 실적
 - 조림 및 숲가꾸기사업 추진 면적
- 산림기반시설 확충 실적
 - 산사태 취약지역 지정 및 관리

단위사업

산림자원 조성

□ 목적 및 주요내용

○ 목적

- 산림기반시설 확충을 통한 산림경영 효율 극대화 및 다양한 이용 창출
- 자연재해 예방으로 시민의 생명 및 재산보호
- 경제적, 환경적으로 가치있는 산림자원 육성

○ 주요내용

- 기존 개설 등산로 정비 등을 통한 시민의 이용률 극대화
- 생활권 사방사업 추진으로 시민의 생명 및 재산 보호
- 임도 신규 개설 및 정비로 산림경영 효율 극대화
- 조림 및 숲가꾸기사업 추진으로 가치있는 산림자원 육성

□ 관련 예산사업 내역

(단위:개, 천원)

사업명	회계구분	'20결산	'21예산	'22예산	비고 (세부사업수)
산림자원 조성	일반회계	6,327,199	4,480,536	5,961,288	26
임도시설		431,129	556,817	556,817	
임도시설(전환사업)		324,286	324,286	288,200	
임도관리사업		168,047	185,611	133,000	
산지 복구		0	69,632	267,111	
경제림조성		95,250	39,564	69,120	
큰나무조림		212,350	186,220	108,821	
미세먼지저감조림		260,101	220,000	263,988	
정책숲가꾸기		1,322,593	1,231,034	2,367,843	
미세먼지 저감 숲가꾸기		676,128	678,000	813,600	
공공산림가꾸기		283,646	159,596	159,596	
숲조성사업		205,374	93,000	172,000	
목재펠릿보일러 보급(주택용)		0	6,800	2,800	
목재펠릿보일러 보급(사회복지용)		0	0	4,000	
산림서비스도우미 운영지원(전환사업)		35,257	42,252	43,968	
각산정비		1,539,977	40,000	40,000	
숲길조성·관리(전환사업)		399,162	400,000	300,000	
등산로변 시설물 정비		111,290	29,000	39,000	
보호수 유지관리사업		8,719	8,719	8,719	
노거수 정비사업		41,800	15,000	55,000	
자연재해위험목 제거	25,205	20,000	40,000		
사방사업	115,177	120,835	153,535		
산사태 발생 우려지역 실태조사	8,823	10,500	10,500		

사업명	회계구분	'20결산	'21예산	'22예산	비고 (세부사업수)
산림재해일자리 단기(산사태예방지원단)		60,527	40,790	40,790	
사유림 산림경영계획 작성		1,858	2,080	2,080	
목재제품 품질단속		500	800	800	
산지구분도 정비		0	0	20,000	

□ 관련 예산사업 개요

사업명	임도시설
사업내용	임도신설, 구조개량, 임도보수, 기설 임도사후관리 및 임도보수
사업기간	2022년01월01일 ~ 2026년12월31일
지원형태	직접수행
지원조건	국비 70%, 도비 15%, 시비 15%
시행주체	녹지공원과

사업명	임도시설(전환사업)
사업내용	임도신설, 구조개량, 임도보수, 기설 임도사후관리 및 임도보수
사업기간	2022년01월01일 ~ 2026년12월31일
지원형태	직접수행
지원조건	국비 70%, 도비 15%, 시비 15%
시행주체	녹지공원과

사업명	임도관리사업
사업내용	임도변잡관목제거및 풀베기, 임도재해예방및사후관리, 임도안전및이용편의시설물설치, 임도구조개량 등
사업기간	2022년01월01일 ~ 2026년12월31일
지원형태	직접수행
지원조건	시비 100%
시행주체	녹지공원과

사업명	산지 복구
사업내용	산지복구(석축, 수목식재, 배수로 등)
사업기간	2022년01월01일 ~ 2026년12월31일
지원형태	직접수행
지원조건	시비 100%
시행주체	녹지공원과

사업명	경제림조성
사업내용	경제림 육성단지를 중심으로 산업용재 공급을 위한 조림 및 단기소득 조림
사업기간	2022년01월01일 ~ 2026년12월31일
지원형태	직접수행
지원조건	국비 50%, 도비 15%, 시비 35%
시행주체	녹지공원과

사업명	큰나무조림
사업내용	큰나무공익조림, 산림재해방재조림 등
사업기간	2022년01월01일 ~ 2026년12월31일
지원형태	직접수행
지원조건	국비 50%, 도비 15%, 시비 35%
시행주체	녹지공원과

사업명	미세먼지저감조림
사업내용	침, 활 다층 혼효림을 조성하여 미세먼지 저감 및 대기정화 기능 극대화
사업기간	2022년01월01일 ~ 2026년12월31일
지원형태	직접수행
지원조건	국비 50%, 도비 15%, 시비 35%
시행주체	녹지공원과

사업명	정책숲가꾸기
사업내용	정책숲가꾸기사업(조림지사후관리, 어린나무가꾸기, 큰나무가꾸기)
사업기간	2022년01월01일 ~ 2026년12월31일
지원형태	직접수행
지원조건	국비 50%, 도비 15%, 시비 35%
시행주체	녹지공원과

사업명	미세먼지 저감 숲가꾸기
사업내용	미세먼지 저감 숲가꾸기
사업기간	2022년01월01일 ~ 2026년12월31일
지원형태	직접수행
지원조건	국비 50%, 도비 15%, 시비 35%
시행주체	녹지공원과

사업명	공공산림가꾸기
사업내용	산림자원조사단: 산림자원조사 업무와 산림사업 DB구축 등 관리 산림바이오매스수집단: 숲가꾸기 산물 수집을 확대하여 산물이용 촉진 및 산림재해 예방, 주요 도로 변 덩굴제거 등 산림정비를 통한 건강한 산림자원 육성
사업기간	2022년01월01일 ~ 2026년12월31일
지원형태	직접수행
지원조건	국비 50%, 도비 15%, 시비 35%
시행주체	녹지공원과

사업명	숲조성사업
사업내용	나무나누어주기 행사 개최 및 산림경관 확보
사업기간	2022년01월01일 ~ 2026년12월31일
지원형태	직접수행
지원조건	시비 100%
시행주체	녹지공원과

사업명	목재펠릿보일러 보급(주택용)
사업내용	목재펠릿보일러 보급 12대(연도별 우선 순위에 따르며 자부담 능력이 있는자)
사업기간	2022년01월01일 ~ 2026년12월31일
지원형태	민간보조
지원조건	국비 43%, 도비 17%, 시비 40%
시행주체	녹지공원과

사업명	목재펠릿보일러 보급(사회복지용)
사업내용	목재펠릿보일러 보급 2대
사업기간	2022년01월01일 ~ 2026년12월31일
지원형태	민간보조
지원조건	국비 50%, 도비 15%, 시비 35%
시행주체	녹지공원과

사업명	산림서비스도우미 운영지원(전환사업)
사업내용	실태조사 및 모니터링을 통한 도시숲 및 숲길 운영 관리, 도시녹지관리원 : 1명, 숲길등산지도사 : 1명
사업기간	2022년01월01일 ~ 2026년12월31일
지원형태	직접수행
지원조건	도비 65%, 시비 35%
시행주체	녹지공원과

사업명	각산정비
사업내용	각산 정상부 수목 정비 및 편의시설 설치 및 정비 등
사업기간	2022년01월01일 ~ 2026년12월31일
지원형태	직접수행
지원조건	시비 100%
시행주체	녹지공원과

사업명	숲길조성·관리(전환사업)
사업내용	등산로 조성 및 정비
사업기간	2022년01월01일 ~ 2026년12월31일
지원형태	직접수행
지원조건	균특전환 50%, 도비 15%, 시비 35%
시행주체	녹지공원과

사업명	등산로변 시설물 정비
사업내용	봉명산, 장령산 등산로 정자설치 및 등산로 관리, 기타 등산로 시설물 보강 및 관리
사업기간	2022년01월01일 ~ 2026년12월31일
지원형태	직접수행
지원조건	시비 100%
시행주체	녹지공원과

사업명	보호수 유지관리사업
사업내용	보호수 외과수술, 보호수주변 및 최고영목 정비
사업기간	2022년01월01일 ~ 2026년12월31일
지원형태	직접수행
지원조건	도비 30% 시비 70%
시행주체	녹지공원과

사업명	노거수 정비사업
사업내용	노거수 외과수술 및 주변정비
사업기간	2022년01월01일 ~ 2026년12월31일
지원형태	직접수행
지원조건	시비 100%
시행주체	녹지공원과

사업명	자연재해위험목 제거
사업내용	공공시설 및 인명피해 우려지역 위험목 제거
사업기간	2022년01월01일 ~ 2026년12월31일
지원형태	직접수행
지원조건	시비 100%
시행주체	녹지공원과

사업명	사방사업
사업내용	사방사업, 사방준설, 산림유역관리사업, 사방사업지 사후관리(사방댐, 야계사방) 등 부담금
사업기간	2022년01월01일 ~ 2026년12월31일
지원형태	직접수행
지원조건	시비 100%
시행주체	녹지공원과

사업명	산사태 발생 우려지역 실태조사
사업내용	산사태 발생 우려지역 실태조사에 따른 산사태취약지정 지정 및 해제-개소당 700천원(지정, 해제)
사업기간	2022년01월01일 ~ 2026년12월31일
지원형태	직접수행
지원조건	국비 20%, 도비 40%, 시비 40%
시행주체	녹지공원과

사업명	산림재해일자리 단기(산사태예방지원단)
사업내용	산사태예방지원단(5명), 만18세이상 관내 거주자(취업취약계층 및 청년층 선발 우대)
사업기간	2022년01월01일 ~ 2026년12월31일
지원형태	직접수행
지원조건	국비 40%, 도비 18%, 시비 42%
시행주체	녹지공원과

사업명	사유림 산림경영계획 작성
사업내용	종합적인 산림경영계획을 바탕으로 자율적인 경영 보조
사업기간	2022년01월01일 ~ 2026년12월31일
지원형태	직접수행
지원조건	국비 50%, 도비 15%, 시비 35%
시행주체	녹지공원과

사업명	목재제품 품질단속
사업내용	목재생산등록업체 품질 단속 등
사업기간	2022년01월01일 ~ 2026년12월31일
지원형태	직접수행
지원조건	국비 50%, 도비 15%, 시비 35%
시행주체	녹지공원과

사업명	산지구분도 정비
사업내용	산지이용구분도 구역 정비
사업기간	2022년01월01일 ~ 2026년12월31일
지원형태	직접수행
지원조건	시비 100%
시행주체	녹지공원과

단위사업

산림 보호

□ 목적 및 주요내용

○ 목적

- 산불 예방을 통한 산림자원 보호

○ 주요내용

- 산불전문진화대 등 예방 및 진화 인력사역
- 산불 예방사업 추진

□ 관련 예산사업 내역

(단위:개, 천원)

사업명	회계구분	'20결산	'21예산	'22예산	비고 (세부사업수)
산림 보호	일반회계	2,926,734	3,157,677	2,816,143	6
산림재해일자리(산불전문 예방진화대)		842,628	855,653	855,653	
산불방지대책(경상)		20,872	39,972	31,672	
산불방지대책(자본)		64,412	142,917	253,417	
산불방지 교육훈련 및 조사		4,986	4,986	4,986	
산불진화장비 지원		372,549	372,549	372,549	
산불예방관리		1,621,287	1,741,600	1,297,866	

□ 관련 예산사업 개요

사업명	산림재해일자리(산불전문예방진화대)
사업내용	산불전문예방 진화대 인건비 및 산불진화 급식비, 출동비, 산불방지 종사원 근무복 구입비, 산불진화반 식별 조끼 구입비, 무전기 및 개인진화장비 구입비, 산불진화인력 교육비, 진화차량 유류비 선발예정인원: 40명(만18세 이상 관내 거주자(취업취약계층 선발 우대))
사업기간	2022년01월01일 ~ 2026년12월31일
지원형태	직접수행
지원조건	국비 40%, 도비 18%, 시비 42%
시행주체	녹지공원과

사업명	산불방지대책(경상)
사업내용	산불감시카메라 및 각종 장비 확충과 유지관리
사업기간	2022년01월01일 ~ 2026년 12월31일
지원형태	직접수행
지원조건	국비 40%, 도비 18%, 시비 42%
시행주체	녹지공원과

사업명	산불방지대책(자본)
사업내용	산불감시원 위치관제시스템 통신료 및 산불진화차량 구입 등
사업기간	2022년01월01일 ~ 2026년 12월31일
지원형태	직접수행
지원조건	국비 40%, 도비 18%, 시비 42%
시행주체	녹지공원과

사업명	산불방지 교육훈련 및 조사
사업내용	10회
사업기간	2022년01월01일 ~ 2026년 12월31일
지원형태	직접수행
지원조건	시비 100%
시행주체	녹지공원과

사업명	산불진화장비 지원
사업내용	산불진화장비 구입 등
사업기간	2022년01월01일 ~ 2026년 12월31일
지원형태	직접수행
지원조건	국비 40%, 도비 18%, 시비 42%
시행주체	녹지공원과

사업명	산불예방관리
사업내용	산불감시원 운영 및 산불진화차량 유지 보수 등
사업기간	2022년01월01일 ~ 2026년 12월31일
지원형태	직접수행
지원조건	시비 100%
시행주체	녹지공원과

단위사업

산림병해충 방제

□ 목적 및 주요내용

○ 목적

- 소나무재선충병 등 산림병해충 적극 방제로 산림자원 보호

○ 주요내용

- 산림병해충(소나무재선충병) 방제
- 민간 발생 병해충 컨설팅 지원 등

□ 관련 예산사업 내역

(단위:개, 천원)

사업명	회계구분	'20결산	'21예산	'22예산	비고 (세부사업수)
산림병해충 방제	일반회계	2,170,110	1,880,143	1,880,143	6
소나무재선충병 방제		1,257,644	1,041,222	1,041,222	
감염목 무단이동 단속초소운영		62,209	63,031	63,031	
산림재해일자리 장기(방재단)(경상)		266,612	268,788	268,788	
산림재해일자리 장기(방재단)(자본)		9,240	9,240	9,240	
일반병해충방제		569,405	494,384	494,384	
생활권수목진료		5,000	3,478	3,478	

□ 관련 예산사업 개요

사업명	소나무재선충병 방제
사업내용	소나무재선충병 방제 항공방제, 무인방제, 지상방제, 기계장비 구입 등
사업기간	2022년01월01일 ~ 2026년12월31일
지원형태	직접수행
지원조건	국비 70%, 도비 9%, 시비 21%
시행주체	녹지공원과

사업명	감염목 무단이동 단속초소운영
사업내용	이동단속 초소 운영 3명
사업기간	2022년01월01일 ~ 2026년 12월31일
지원형태	직접수행
지원조건	국비 50%, 도비 15%, 시비 35%
시행주체	녹지공원과

사업명	산림재해일자리 장기(방제단)(경상)
사업내용	산림병해충예찰방제단
사업기간	2022년01월01일 ~ 2026년 12월31일
지원형태	직접수행
지원조건	국비 50%, 도비 15%, 시비 35%
시행주체	녹지공원과

사업명	산림재해일자리 장기(방제단)(자본)
사업내용	장비 구입
사업기간	2022년01월01일 ~ 2026년 12월31일
지원형태	직접수행
지원조건	국비 50%, 도비 15%, 시비 35%
시행주체	녹지공원과

사업명	일반병해충방제
사업내용	지상방제, 항공방제, 무인방제 등
사업기간	2022년01월01일 ~ 2026년 12월31일
지원형태	직접수행
지원조건	국비 50%, 도비 15%, 시비 35%
시행주체	녹지공원과

사업명	생활권수목진료
사업내용	생활권 수목 진료
사업기간	2022년01월01일 ~ 2026년 12월31일
지원형태	직접수행
지원조건	국비 50%, 도비 15%, 시비 35%
시행주체	녹지공원과

정책사업목표

스마트 지적 구현으로 시민 신뢰행정 실현
입체적 공간정보 및 4차산업 추진동력 확보
건전하고 투명한 부동산 거래질서 확립

(1) 주요내용

- 지적도면의 정위치로 효율적인 공부관리 및 시민의 재산권보호
- 디지털트윈 기반 3D공간정보 구축으로 4차산업 기틀마련
- 정확한 개별공시지가 산정·결정으로 토지관리

(2) 성과지표 및 목표치 설정

< 성과지표별 목표치 설정 >

성과지표(단위)	지표 유형	가중치	실적 및 목표치					측정산식 또는 측정방법	자료수집 방법/출처	
			구분	'20	'21	'22	'23			'24
상세주소 부여건수(건)	일반	20	목표	20	10	10	10	10	상세주소 부여건수	전산자료
			실적	57	55					
지적도 접합정비 실적(필지)	일반	30	목표	20,000	20,000	30,000	0	0	지적도 접합정비 필지수	새올시스템
			실적	20,000	20,000					
공시지가 의견제출 및 이의신청(필지수)(필지)	일반	20	목표	60	60	100	100	100	필지수	새올시스템
			실적	59	159					
지적재조사 지구별 측량 완료 및 경계완료율(필지수)(필지)	일반	30	목표	600	1,200	2,100	2,100	2,100	완료 필지수	새올시스템
			실적	678	1,604					

< 성과지표별 목표치 설정 근거 >

- 상세주소 부여건수
 - 상세주소 부여건수
- 지적도 접합정비 실적
 - 지적도 접합정비 필지수
- 공시지가 의견제출 및 이의신청(필지수)
 - 필지수
- 지적재조사 지구별 측량완료 및 경계완료율(필지수)
 - 완료필지수

단위사업

토지관리

□ 목적 및 주요내용

○ 목적

- 완벽한 지적공부 정리로 재산권 행사 애로사항 해소

○ 주요내용

- 신뢰받는 첨단 측량
- 시민이 만족하는 토지관리
- 바른 땅 지적재조사 사업
- 신뢰성 있는 공간정보 구축
- 부동산 거래 공정성 강화

□ 관련 예산사업 내역

(단위:개, 천원)

사업명	회계구분	'20결산	'21예산	'22예산	비고 (세부사업수)
토지관리	일반회계	1,709,769	2,055,402	5,807,614	8
지적관리		161,934	171,634	171,445	
지적재조사사업		830,381	849,500	4,070,000	
지적재조사사업 추진		171,334	322,781	470,207	
개별공시지가관리		128,992	167,000	174,286	
도로명주소사업 관리		97,726	104,632	108,606	
공간정보 관리		287,085	254,000	682,000	
도관리 광역도로 안내시 설물 설치		9,000	12,000	10,000	
부동산소유권이전등기등 에관한특별조치법 운영		23,317	173,855	121,070	

□ 관련 예산사업 개요

사업명	지적관리
사업내용	지적도면 오류자료 정비, 지적기준점 설치 등
사업기간	2022년01월01일 ~ 2026년12월31일
지원형태	직접수행
지원조건	지적기준점설치: 도비 40%, 시비 60%, 그 외: 시비 100%
시행주체	토지관리과

사업명	지적재조사사업
사업내용	지적재조사사업의 측량비지출(필지증가분), 조정금대상필지 감정평가의뢰, 조정금 지급 (지구지정당시 필지기준 재조사측량비 지원)추가 분할되는 필지(약10%)에 대한 측량비 지출
사업기간	2017년01월01일 ~ 2026년12월31일
지원형태	직접수행
지원조건	국비 100%
시행주체	토지관리과

사업명	지적재조사사업 추진
사업내용	현재 점유하고 있는 토지경계를 재조사측량하고 토지소유자의 의견을 물어 경계합의, 권리면적 대비 증감에 대해서 감정평가로 조정금산정, 조정금 지급/징수, 등기촉탁 완료하는 기본 2년 사업
사업기간	2022년01월01일 ~ 2026년12월31일
지원형태	직접수행
지원조건	지적재조사측량비: 국비 100% 확정필수 증가에 대한 정산, 조정금, 감정평가수수료, 일반운영비 등: 시비 100%
시행주체	토지관리과

사업명	개별공시지가관리
사업내용	개별공시지가 토지특성조사 및 산정·검증, 개업공인중개사 관리 및 부동산중개사무소 지도단속, 부동산중개업종사자 실무교육 부동산실거래 신고 및 검인 개발부담금 부과
사업기간	2022년01월01일 ~ 2026년12월31일
지원형태	직접수행
지원조건	국비 42%, 시비 58%
시행주체	토지관리과

사업명	도로명주소사업 관리
사업내용	도로명판 추가제작 설치 및 보수, 새주소 홍보 및 고지
사업기간	2022년01월01일 ~ 2026년12월31일
지원형태	직접수행
지원조건	시비 100%
시행주체	토지관리과

사업명	공간정보 관리
사업내용	도로와지하시설물 DB 총괄유지관리, 고해상도 위성영상 구입
사업기간	2022년01월01일 ~ 2026년12월31일
지원형태	직접수행
지원조건	시비 100%
시행주체	토지관리과

사업명	도관리 광역도로 안내시설물 설치
사업내용	도로명주소 도로명판, 기초번호판,지점번호판 설치
사업기간	2022년01월01일 ~ 2026년12월31일
지원형태	직접수행
지원조건	도비 100%
시행주체	토지관리과

사업명	부동산소유권이전등기등에관한특별조치법 운영
사업내용	5명의 보증인으로부터 보증서를 발급해오면 확인서와 보증서를 접수하여 등기명의인, 또는 토지대장상 명의인 그 상속자에서 소유권이전에 대한 내용 통지, 이의신청등 처리하여 등기할 수 있는 확인서를 발급하는 업무
사업기간	2022년01월01일 ~ 2022년12월31일
지원형태	직접수행
지원조건	도비 30%, 시비 70%,
시행주체	토지관리과

보건소

전략목표	시민건강 평생지킴이 행복 사천 만들기
[소관실국]	보건소

1. 기본방향

<ul style="list-style-type: none"> ○ 지역주민에게 보건의료 서비스 제공으로 공공보건 활성화 ○ 감염병 관리사업 추진 및 선제적 대응으로 건강환경 조성 ○ 식품안전관리 및 건전한 공중위생영업 풍토 조성 ○ 생애주기별 건강관리로 지역주민 건강 향상 ○ 만성질환예방 관리 및 지원 ○ 임산부 및 영유아 건강관리사업 ○ 취약계층 건강형평성 향상을 위한 건강증진사업 강화 ○ 치매 예방관리 및 지역주민 정신건강서비스 제공 ○ 건전한 의약업소 질서확립을 위한 질적관리 강화

< 정책사업목표 현황 >

(단위:개, 천원)

정책사업목표	성과 지표수	단위 사업수	예산액
○ 질높은 의료서비스 제공으로 시민건강증진 도모 ○ 감염병 관리체계 구축으로 감염병 발생 사전예방	3	2	6,335,397
○ 식품안전관리 기반 구축 ○ 건전한 공중위생영업 풍토 조성	2	1	452,220
○ 시민 건강증진을 통한 삶의 질 향상	7	4	6,196,919
○ 지역주민의 치매와 정신질환 예방 및 관리를 통한 건강증진 도모	6	3	1,791,571
○ 효율적인 의약업소 관리를 통한 시민의 생명과 건강 보호	3	1	1,658,880

2. 조직 및 인력현황

(단위 : 명)

부서명	정원				현원	계단위 직제명
	계	4급이상	5급	6급이하		
계	98	1	3	94	98	
보건위생과	53	1	1	51	53	보건행정팀, 감염병관리팀, 감염병대응팀, 공중위생팀, 식품안전팀
건강증진과	31	0	1	30	31	건강증진팀, 만성병관리팀, 출산지원팀, 방문보건팀, 건강생활지원센터
치매관리과	14	0	1	13	14	치매관리팀, 치매지원팀, 의약팀, 정신건강팀

3. 예산현황

(단위: 천원, %)

구 분	예산액		전년도예산액		비교증감	
		구성비		구성비		증감률
계	17,462,489	100.00 %	15,292,215	100.00 %	2,170,274	14.19%
정책사업	16,434,987	94.12 %	14,310,990	93.58 %	2,123,997	14.84%
행정운영경비	1,027,502	5.88 %	981,225	6.42 %	46,277	4.72%
인력운영비	613,412	3.51 %	635,525	4.16 %	△22,113	△3.48%
기본경비	414,090	2.37 %	345,700	2.26 %	68,390	19.78%
재무활동	0	0.00 %	0	0.00 %	0	0.00%

정책사업목표

**질높은 의료서비스 제공으로 시민건강증진 도모
감염병 관리체계 구축으로 감염병 발생 사전예방**

(1) 주요내용

- 보건기관 시설개선 및 의료장비 보강으로 양질의 의료서비스 제공
- 감염병 예방관리를 통한 건강환경 조성
- 적기 안전접종 실시로 질병예방 및 완전접종 체계 강화

(2) 성과지표 및 목표치 설정

< 성과지표별 목표치 설정 >

성과지표(단위)	지표 유형	가중치	실적 및 목표치					측정산식 또는 측정방법	자료수집 방법/출처	
			구분	'20	'21	'22	'23			'24
보건소이용자수(명)	핵심	60	목표	17,035	17,205	17,205	17,205	17,205	연간이용자수	지역보건의료정보시스템
			실적	17,035	17,205					
의료장비보급률(%)	일반	20	목표	100	100	100	100	100	(집행액/예산액) × 100	지방재정관리시스템
			실적	100	100					
영유아완전접종률(%)	일반	20	목표	88.9	89	89.1	89.1	89.1	(접종 전산등록자수/국가예방접종 대상자 수) × 100	질병관리본부 시스템
			실적	88.9	89					

< 성과지표별 목표치 설정 근거 >

- 보건소이용자수
 - 전년도 실적 대비 1% 향상
- 의료장비보급률
 - 예산액 대비 집행액 비율
- 영유아완전접종률
 - 전년도 실적 대비 0.1% 향상

단위사업

보건행정 운영

□ 목적 및 주요내용

○ 목적

- 시설개선 및 장비보강으로 진료 환경 개선
- 양질의 의료서비스제공으로 지역주민 건강증진도모

○ 주요내용

- 보건기관 의료장비 및 행정장비 보강
- 내소 민원을 위한 쾌적한 근무환경조성 및 시설관리
- 내과, 치과, 한방진료 및 투약을 통한 시민건강관리
- 질환예방을 위한 보건교육 및 홍보

□ 관련 예산사업 내역

(단위:개, 천원)

사업명	회계구분	'20결산	'21예산	'22예산	비고 (세부사업수)
보건행정 운영	일반회계	1,061,890	849,855	1,115,273	8
보건행정서비스 향상		159,347	198,124	209,399	
농어촌보건소 등 이전신축		163,500	47,975	261,600	
의료취약지 의료지원		89,629	95,656	94,454	
서부권 서민층 의료서비스 지원		44,000	0	55,000	
의료장비 및 시설관리		239,620	54,900	136,020	
보건위생과 진료 및 보건사업		140,656	180,400	100,000	
보건지소 진료 및 보건사업		93,838	141,000	125,000	
보건진료소 진료 및 보건사업		131,300	131,800	133,800	

□ 관련 예산사업 개요

사업명	보건행정서비스 향상
사업내용	부서 일반수용비, 의료폐기물 위탁처리 수수료, 전기안전관리대행 수수료, 공공요금 및 제세, 시설장비 유지비 등
사업기간	2022년01월01일 ~ 2026년12월31일
지원형태	직접수행
지원조건	시비 100%
시행주체	보건위생과

사업명	농어촌보건소 등 이전신축
사업내용	보건지소, 보건진료소 신축 및 보건의료장비 보강
사업기간	2022년01월01일 ~ 2026년12월31일
지원형태	직접수행
지원조건	국비 66.6%, 도비 16.6%, 시비 16.6%
시행주체	보건위생과

사업명	의료취약지 의료지원
사업내용	원격지 의료기관과 현지 의료기관이 정보통신기술을 활용하여 의료취약지 취약계층에게 의료서비스를 제공함
사업기간	2022년01월01일 ~ 2026년12월31일
지원형태	직접수행
지원조건	국비 50%, 도비 20%, 시비 30%
시행주체	보건위생과

사업명	서부권 서민층 의료서비스 지원
사업내용	서민층 진료비 지원, 저소득층 종합건강검진비 지원, 여성농업인 진료비 지원
사업기간	2022년01월01일 ~ 2026년12월31일
지원형태	민간보조
지원조건	도비 100%
시행주체	보건위생과

사업명	의료장비 및 시설관리
사업내용	보건정보시스템 유지관리, 디지털영상 촬영장치 프로그램 유지관리, 심장자동체세동기 유지관리, 예방접종백신 보관 무정전변압장치 유지관리, 보건 시설 외벽도색, 보건소 외 18개소 장비구입 등
사업기간	2022년01월01일 ~ 2026년12월31일
지원형태	직접수행
지원조건	시비 100%
시행주체	보건위생과

사업명	보건위생과 진료 및 보건사업
사업내용	일반진료, 한방진료, 물리치료 상시 운영 및 예방접종실 운영, 구강보건사업 실시 등
사업기간	2022년01월01일 ~ 2026년12월31일
지원형태	직접수행
지원조건	시비 100%
시행주체	보건위생과

사업명	보건지소 진료 및 보건사업
사업내용	보건지소 운영, 보건지소 내소환자 진료약품 및 소모품 구입(내과, 한방, 치과)
사업기간	2022년01월01일 ~ 2026년12월31일
지원형태	직접수행
지원조건	시비 100%
시행주체	보건위생과

사업명	보건진료소 진료 및 보건사업
사업내용	보건진료소 운영, 보건진료소 내소환자 진료를 위한 약품 및 소모품 구입
사업기간	2022년01월01일 ~ 2026년12월31일
지원형태	직접수행
지원조건	시비 100%
시행주체	보건위생과

단위사업

감염병예방관리

□ 목적 및 주요내용

○ 목적

- 감염병 관리체계 구축으로 감염병 발생 사전 예방
- 적기 안전접종 실시로 질병예방 및 안전접종 체계 강화

○ 주요내용

- 의심환자 발생 시 초동 대응능력 강화로 감염병 확산방지
- 예방접종을 통한 면역획득으로 감염병 발생 예방
- 취약지역 방역소독으로 감염병 발생 최소화
- 잠복결핵감염 검진 진단지원 등 결핵사업 추진으로 시민 건강증진에 기여

□ 관련 예산사업 내역

(단위:개, 천원)

사업명	회계구분	'20결산	'21예산	'22예산	비고 (세부사업수)
감염병예방관리	일반회계	2,730,476	3,009,665	5,220,124	18
한센인 피해사건 진상조사 및 위로지원		48,450	51,000	46,920	
한센간이양로주택 운영지원		43,061	43,061	46,568	
격리치료 감염병 입원치료비		280	3,000	2,000	
표본감시 운영 경비		640	640	640	
보건소 결핵관리사업		88,605	126,180	138,136	
국가예방접종 실시		1,595,899	1,663,550	1,633,460	
예방접종 등록센터 운영		19,670	26,544	26,544	
에이즈 및 성병예방		37,400	37,400	36,112	
진드기 매개 감염병 예방관리		7,200	7,200	6,860	
중학생 결핵 조기발견 검진사업		4,976	5,062	5,062	
방역활동		324,849	255,000	250,000	
감염병관리		500,820	744,028	891,849	
예방접종약품구입 및 사용관리		30,527	47,000	47,000	
코로나바이러스감염증-19 격리입원치료비		28,099	0	115,000	
코로나19 예방접종(회석제)		0	0	4,785	
코로나19 방역대책비		0	0	50,000	
코로나19 확산방지대책비		0	0	30,000	
코로나19 예방접종 실시		0	0	1,889,188	

□ 관련 예산사업 개요

사업명	한센인 피해사건 진상조사 및 위로지원
사업내용	위로지원금 대상: 소득에 관계없이 한센인 피해자로 결정된 모든 한센인 지급액: 월 17만원 지급일: 매월 말일 개별통장 입금
사업기간	2022년01월01일 ~ 2026년12월31일
지원형태	직접수행
지원조건	국비 100%
시행주체	보건위생과

사업명	한센간이양로주택 운영지원
사업내용	간이양로시설 운영비 지원 영양급식비 대상자: 영복농원 20명 난방비지원대상: 2세대 간호조무사 또는 보조원: 2명(취사, 세탁요원) 난방비: 연 572천원 한도 내(영복농원 2세대) 지원
사업기간	2022년01월01일 ~ 2026년12월31일
지원형태	직접수행
지원조건	국비 50%, 도비 50%
시행주체	보건위생과

사업명	격리치료 감염병 입원치료비
사업내용	법정감염병격리치료비 지원(병원 입원 격리 치료비 비급여를 제외한 본인부담금)
사업기간	2022년01월01일 ~ 2026년12월31일
지원형태	직접수행
지원조건	국비 50%, 도비 50%
시행주체	보건위생과

사업명	표본감시 운영 경비
사업내용	학교감염병감시체계(학교 감염병 수혜자 홍보 물품 지원)
사업기간	2022년01월01일 ~ 2026년12월31일
지원형태	민간보조
지원조건	국비 50%, 도비 50%
시행주체	보건위생과

사업명	보건소 결핵관리사업
사업내용	입원비: 입원·격리치료명령 실시로 의료기관에 입원·격리치료를 받은 결핵환자 환자본인부담약제비: 환자본인부담 약제비 지원 대상자(입원명령 기간 중 발생한 비급여 약제비) 부양가족 생활보호비: 2020년 부양가족생활보호비 지원기준에 따름(입원명령으로 입원한기간에 한 함)* 기초생활수급자 제외 간병비: 간병비 실비를 예산범위내에서 지원(1일 최대 15만원이내)
사업기간	2022년01월01일 ~ 2026년12월31일
지원형태	직접수행
지원조건	국비 50%, 도비 25%, 시비 25%
시행주체	보건위생과

사업명	국가예방접종 실시
사업내용	국가예방접종의 민간의료기관 접종 비용 전액 지원(어린이,어린이집, 유치원생, 초등학교, 성인 예 방접종사업 · B형간염 주산기감염 예방사업)
사업기간	2022년01월01일 ~ 2026년12월31일
지원형태	직접수행
지원조건	국비 50%, 도비 15%, 시비 35%
시행주체	보건위생과

사업명	예방접종 등록센터 운영
사업내용	국가예방접종 전산 등록 및 예방접종 도래자 예방접종 일자 안내
사업기간	2022년01월01일 ~ 2026년12월31일
지원형태	직접수행
지원조건	국비 50%, 도비 15%, 시비 35%
시행주체	보건위생과

사업명	에이즈 및 성병예방
사업내용	감염인 병원진료비(본인부담금)지원 및 성매개감염병 검사(3,000건)
사업기간	2022년01월01일 ~ 2026년12월31일
지원형태	직접수행
지원조건	기금 50%, 도비 15%, 시비 35%
시행주체	보건위생과

사업명	진드기 매개 감염병 예방관리
사업내용	예방 홍보 및 기피제 배부
사업기간	2022년01월01일 ~ 2026년12월31일
지원형태	직접수행
지원조건	기금 50%, 시비 50%
시행주체	보건위생과

사업명	중학생 결핵 조기발견 검진사업
사업내용	검진대상: 관내11개교 중학교 2~3학년 학생(교직원) 검진일정: 2021년 6월~11월중 실시 검진목표: 사천시 관내 중학교 11개교 2, 3학년 대상 1,500명 검진종목: 흉부엑스선 촬영 DR 검진팀구성: 대한결핵협회 울산경남지부 1개팀(방사선사, 운전원 2인 1개조)구성 검진방법: 대한결핵협회울산경남지부차량이 각 학교를 방문하여 검진 검진결과통보: 대한결핵협회울산경남지부에서 보건소 및 해당학교로 통보
사업기간	2022년01월01일 ~ 2026년12월31일
지원형태	직접수행
지원조건	도비 30%, 시비 70%
시행주체	보건위생과

사업명	방역활동
사업내용	방역소독 인부임, 방역약품 구입 등
사업기간	2022년01월01일 ~ 2026년12월31일
지원형태	직접수행
지원조건	시비 100%
시행주체	보건위생과

사업명	감염병관리
사업내용	방역소독수 인건비 지급, 한센질환자 영양제(비가메타)구입, 한센질환자 영양제 구입, 인터페론 감마 검사 수수료 지급, 특수질환자 영양제 구입, 병리검사실 약품구입 등
사업기간	2022년01월01일 ~ 2026년12월31일
지원형태	직접수행
지원조건	시비 100%
시행주체	보건위생과

사업명	예방접종 약품구입 및 사용관리
사업내용	DTaP-IPV 예방접종 약품구입 페렴구균 백신구입, 수두예방접종 약품구입 인플루엔자 예방접종 약품구입 대상포진예방접종약품구입 예방접종 부작용 후송 치료비
사업기간	2022년01월01일 ~ 2026년12월31일
지원형태	직접수행
지원조건	시비 100%
시행주체	보건위생과

사업명	코로나바이러스감염증-19 격리입원치료비
사업내용	코로나바이러스감염증-19 격리입원 지원(보건복지부 용양급여기준에 의한 본인부담금 범위 내에서 지급)
사업기간	2022년01월01일 ~ 2026년12월31일
지원형태	직접수행
지원조건	국비 50%, 도비 50%
시행주체	보건위생과

사업명	코로나19 예방접종(희석제)
사업내용	코로나19 화이자 백신 접종 시 사용되는 희석액 비용 지원(구입물품: 생리식염주사액)
사업기간	2022년01월01일 ~ 2026년12월31일
지원형태	직접수행
지원조건	국비 100%
시행주체	보건위생과

사업명	코로나19 방역대책비
사업내용	코로나19 감염증 대응을 위한 방역물품 구입, 코로나19 진단검사비 지원 등
사업기간	2022년01월01일 ~ 2026년12월31일
지원형태	직접수행
지원조건	도비 100%
시행주체	보건위생과

사업명	코로나19 확산방지대책비
사업내용	코로나19 감염증 확산 방지를 위해 방역물품 구입 및 코로나19 진단검사비 지원
사업기간	2022년01월01일 ~ 2026년12월31일
지원형태	직접수행
지원조건	도비 100%
시행주체	보건위생과

사업명	코로나19 예방접종 실시
사업내용	코로나19 위탁의료기관 예방접종 시행비 지원
사업기간	2022년01월01일 ~ 2026년12월31일
지원형태	직접수행
지원조건	국비 50%, 도비 15%, 시비 35%
시행주체	보건위생과

정책사업목표

**식품안전관리 기반 구축
건전한 공중위생영업 풍토 조성**

(1) 주요내용

- 공중위생업소 위생 관리
- 식품제조 등 유통식품 안전 관리
- 식품접객업소 먹거리 관리
- 어린이급식관리지원센터 운영

(2) 성과지표 및 목표치 설정

< 성과지표별 목표치 설정 >

성과지표(단위)	지표 유형	가중치	실적 및 목표치					측정산식 또는 측정방법	자료수집 방법/출처	
			구분	'20	'21	'22	'23			'24
공중위생업소 점검수(%)	일반	40	목표	100	100	100	100	100	(지도점검업소수/지도점검대상) × 100	내부문서
			실적	92.8	100					
식품위생업소 점검수(%)	핵심	60	목표	100	100	100	100	100	(지도점검업소수/지도점검대상) × 100	내부문서
			실적	100	100					

< 성과지표별 목표치 설정 근거 >

- 공중위생업소 점검수
 - (지도점검업소수/지도점검대상) × 100
- 식품위생업소 점검수
 - (지도점검업소수/지도점검대상) × 100

단위사업

위생관리 및 식품안전

□ 목적 및 주요내용

○ 목적

- 위해식품 사전예방 및 식품사고 신속대응 관리 역량 강화
- 식품으로 인하여 시민들에게 발생하는 위생상의 위해 방지
- 맞춤형 안전관리 및 식품산업 경쟁력 강화

○ 주요내용

- 건전영업 질서확립으로 음식문화 수준향상 도모
- 모범업소 위생수준 향상 및 좋은 식단체 운영 확대
- 식중독 예방활동 강화 및 어린이 먹을거리 환경 개선
- 소비자 식품위생감시원 제도 운영 및 유통식품 등 관리 강화
- 어린이급식관리지원센터 설치 운영
- 공중위생업소 위생관리로 서비스 질적 향상 도모

□ 관련 예산사업 내역

(단위:개, 천원)

사업명	회계구분	'20결산	'21예산	'22예산	비고 (세부사업수)
위생관리 및 식품안전	일반회계	411,844	446,544	452,220	8
위생용품 안전관리		500	500	500	
공중위생 수준향상		9,100	13,000	13,000	
어린이급식관리지원센터 설치운영		314,000	314,000	315,000	
어린이기호식품 전담관리 원 운영		10,800	10,800	10,800	
안심식당 운영 사업		7,672	0	5,176	
식품안전감시 및 대응		5,762	5,892	5,392	
건강기능식품 관리		2,022	2,252	2,252	
건전영업 질서확립		61,988	100,100	100,100	

□ 관련 예산사업 개요

사업명	위생용품 안전관리
사업내용	유통 위생용품 수거 검사 및 지도 점검
사업기간	2022년01월01일 ~ 2026년12월31일
지원형태	직접수행
지원조건	국비 50%, 도비 50%
시행주체	보건위생과

사업명	공중위생 수준향상
사업내용	불법영업감시 및 공중위생업소 위생관리 지도점검
사업기간	2022년01월01일 ~ 2026년12월31일
지원형태	직접수행
지원조건	시비 100%
시행주체	보건위생과

사업명	어린이급식관리지원센터 설치운영
사업내용	위탁운영
사업기간	2022년01월01일 ~ 2026년12월31일
지원형태	직접수행
지원조건	국비 50%, 도비 15%, 시비 35%
시행주체	보건위생과

사업명	어린이기호식품 전담관리원 운영
사업내용	학교주변 어린이 기호식품의 위생적인 식품판매 환경조성을 통한 어린이 건강보호
사업기간	2022년01월01일 ~ 2026년12월31일
지원형태	직접수행
지원조건	국비 50% , 도비 50%
시행주체	보건위생과

사업명	안심식당 운영 사업
사업내용	1인 덜어먹기 가능한 접시·접게·국자, 수저세팅지 및 보관함, 마스크 및 마스크어, 안심식당 지정현판
사업기간	2022년01월01일 ~ 2026년12월31일
지원형태	직접수행
지원조건	국비 50%, 도비 15%, 시비 35%
시행주체	보건위생과

사업명	식품안전감시 및 대응
사업내용	식품안전관리 합동단속
사업기간	2022년01월01일 ~ 2026년12월31일
지원형태	직접수행
지원조건	국비 50%, 시비 50%
시행주체	보건위생과

사업명	건강기능식품 관리
사업내용	건강기능식품 검체 수거, 건강기능식품 안정성 검사 실시, 건강기능식품 수거 활동
사업기간	2022년01월01일 ~ 2026년12월31일
지원형태	직접수행
지원조건	국비 50%, 도비 15%, 시비 35%
시행주체	보건위생과

사업명	건전영업 질서확립
사업내용	청소년 유해환경단속, 부정불량식품 단속
사업기간	2022년01월01일 ~ 2026년12월31일
지원형태	직접수행
지원조건	시비 100%
시행주체	보건위생과

(1) 주요내용

- 생애주기별 건강생활실천 교육 및 홍보
- 심뇌혈관질환 · 만성질환 예방 및 관리 지원
- 임신부 및 영유아 건강관리사업
- 취약계층 건강형평성 제고를 위한 건강증진사업 강화

(2) 성과지표 및 목표치 설정

< 성과지표별 목표치 설정 >

성과지표(단위)	지표 유형	가중치	실적 및 목표치					측정산식 또는 측정방법	자료수집 방법/출처	
			구분	'20	'21	'22	'23			'24
노인허약예방관리사업 운영실적(%/점)	일반	15	목표	83/96	85/96.5	85/96.5	85/96.5	85/96.5	{(프로그램 참여자수/대상자수*100)*0.5} + (만족도 점수*0.5)	사업운영 결과보고서, 만족도 조사 결과
			실적	83/96	85/96.5					
금연클리닉 5회 이상 상담이수자수(명)	일반	15	목표	301	548	548	548	548	만19세이상 성인인구수*성인흡연율*등록목표율*5회이상금연상담이수율	금연서비스통합정보시스템
			실적	432	498					
만성질환자(고혈압, 당뇨) 교육이수율(%)	일반	16	목표	40	69.5	86.7	87.4	88	(고혈압+당뇨병+영양교육이수자수/고혈압당뇨병등록자수)x100	심·뇌혈관질환예방관리사업 실적, 질병보건통합정보시스템 등
			실적	41.2	86.4					
신규등록가구 적정관리 및 65세이상 노인 신규등록 비율(%)	일반	16	목표	99.84	99.86	99.88	99.90	99.92	(신규등록가구 적정관리*0.4)+(65세이상 노인 신규등록가구*0.6)	보건기관통합정보시스템 방문건강관리사업 전산자료
			실적	92.8	130					
산모신생아건강관리지원 서비스 이용 실적(%)	일반	15	목표	200	39	43	44	45	당해 산모신생아건강관리 서비스 이용자 수 / 당해 출생아 수 X 100	1. 차세대 전자바우처 시스템 실적 2. 만0세인구 자료(당해년도에 주민등록 출생 등록 인구 수)
			실적	182	42					
난임부부 시술 지원율(%)	일반	10	목표	80	70	82	83	84	{(당해년도 체외수정시술 예산집행건수/전년도 체외수정시술지원결정통지건수)x0.5+(당해년도 인공수정시술 예산집행건수/전년도 인공수정시술지원결정통지건수)x0.5}x100	난임부부(체외, 인공수정) 시술지원율: 난임부부 지원사업 집행실적 보건복지부 통계자료 활용
			실적	62	81					
효율적인 예산 집행(%)	일반	13	목표	10	10	10	10	10	공공운영, 소모품 사용금액 10% 감축	당해년도 예산편성 및 결산자료
			실적	10	10					

< 성과지표별 목표치 설정 근거 >

- 노인허약예방관리사업 운영실적
 - 목표값 설정근거: 기준값 대비 유지, 기준값 설정근거: 전년도 실적값
- 금연클리닉 5회 이상 상담이수자수
 - 목표값 설정근거: 기준값 대비 유지, 기준값 설정근거: 당해 정부합동평가 목표치
- 만성질환자(고혈압, 당뇨) 교육이수율
 - 목표값 설정근거: 기준값 대비 상향, 기준값 설정근거: 전년도 실적값
- 신규등록가구 적정관리 및 65세이상 노인 신규등록 비율
 - 목표값 설정근거: 기준값 대비 유지, 기준값 설정근거: 전년도 실적값
- 산모신생아건강관리지원 서비스 이용 실적
 - 목표값 설정근거: 기준값 대비 상향, 기준값 설정근거: 전년도 실적값[서식변경]
- 난임부부 시술 지원율
 - 목표값 설정근거: 기준값 대비 상향, 기준값 설정근거: 전년도 실적값
- 효율적인 예산 집행
 - 목표값 설정근거: 기준값 대비 하향, 기준값 설정근거: 전년도 실적값

단위사업

건강증진사업

□ 목적 및 주요내용

○ 목적

- 지역주민의 특성에 맞는 건강증진 프로그램 운영으로 건강생활 실천 분위기 조성 및 실천을 향상

○ 주요내용

- 생애주기별 및 생활터 별 맞춤형 건강증진 프로그램 제공
- 흡연자 지원 서비스 제공으로 금연 성공률 향상
- 의료취약지역 건강증진 프로그램 운영

□ 관련 예산사업 내역

(단위:개, 천원)

사업명	회계구분	'20결산	'21예산	'22예산	비고 (세부사업수)
건강증진사업	일반회계	1,205,573	1,334,511	1,338,404	9
건강증진서비스 향상		138,882	211,967	209,192	
지역사회통합건강증진사업		612,484	614,654	622,522	
지역사회중심금연지원서비스		232,000	252,688	252,688	
건강행태개선사업		7,850	16,000	16,000	
어르신 틀니임플란트 보급사업		142,700	146,900	142,700	
중증장애인 치과진료비 지원		22,802	22,802	22,802	
구강보건사업		5,950	3,000	3,000	
건강플러스 행복플러스		41,945	50,000	50,000	
취약지역 건강생활지원		960	16,500	19,500	

□ 관련 예산사업 개요

사업명	건강증진서비스 향상
사업내용	건강증진업무추진을 위한 보조인력 채용 사무실 직원 사무용품 구입 및 제작, 장비수선 등 직원 직무교육에 따른 관외여비 지급 사무실 운영 집기 구입
사업기간	2022년01월01일 ~ 2026년12월31일
지원형태	직접수행
지원조건	시비 100%
시행주체	건강증진과

사업명	지역사회통합건강증진사업
사업내용	13개분야 사업(금연, 절주, 신체활동, 영양, 비만, 구강보건, 심뇌혈관예방, 한의약건강증진, 아토피, 천식, 여성, 어린이특화, 치매예방관리, 지역사회중심재활, 방문건강관리)
사업기간	2022년01월01일 ~ 2026년 12월31일
지원형태	직접수행
지원조건	국비 50%, 도비 15%, 시비 35%
시행주체	건강증진과

사업명	지역사회중심금연지원서비스
사업내용	흡연자 금연지원서비스 제공, 생애주기별 금연 프로그램 운영 금연구역 홍보 및 계도, 지도 단속 업무를 지원인력(금연상담사, 금연지도원) 운영
사업기간	2022년01월01일 ~ 2026년 12월31일
지원형태	직접수행
지원조건	국비 50%, 도비 15%, 시비 35%
시행주체	건강증진과

사업명	건강행태개선사업
사업내용	건강생활 실천을 통한 건강행태개선사업
사업기간	2022년01월01일 ~ 2026년 12월31일
지원형태	직접수행
지원조건	시비 100%
시행주체	건강증진과

사업명	어르신 틀니임플란트 보급사업
사업내용	틀니 및 임플란트 보급(만65세이상), 수혜자를 대상으로 틀니수리조정 등 사후관리비 지원
사업기간	2022년01월01일 ~ 2026년 12월31일
지원형태	직접수행
지원조건	도비 30%, 시비 70%
시행주체	건강증진과

사업명	중증장애인 치과진료비 지원
사업내용	틀니, 임플란트, 보철, 레진
사업기간	2022년01월01일 ~ 2026년 12월31일
지원형태	직접수행
지원조건	도비 30%, 시비 70%
시행주체	건강증진과

사업명	구강보건사업
사업내용	충치예방(치아홈메우기, 불소도포 등), 치주질환예방(치면세마, 스켈링 등), 구강이동차량 운영, 구강보건실운영, 학교구강보건실 운영, 구강보건행사 운영, 구강증진체험관 운영 등
사업기간	2022년01월01일 ~ 2026년12월31일
지원형태	직접수행
지원조건	시비 100%
시행주체	건강증진과

사업명	건강플러스 행복플러스
사업내용	취약지역 내 건강위해요인 파악 및 위해요인 해소 프로그램 개발, 운영 소외계층 대상 건강증진프로그램 운영
사업기간	2022년01월01일 ~ 2026년12월31일
지원형태	직접수행
지원조건	도비 30%, 시비 70%
시행주체	건강증진과

사업명	취약지역 건강생활지원
사업내용	건강체조교실 및 신체활동사업 홍보 등
사업기간	2022년01월01일 ~ 2026년12월31일
지원형태	직접수행
지원조건	시비 100%
시행주체	건강증진과

단위사업

만성질환 관리

□ 목적 및 주요내용

○ 목적

- 만성질환 예방을 위한 교육, 홍보로 시민 건강수준 향상
- 취약계층 만성질환 검진 및 의료비 지원으로 경제적 부담 감소

○ 주요내용

- 고혈압, 당뇨병 환자 등록 및 관리
- 만성질환환자의 건강행태 개선을 위한 프로그램 운영
- 암환자 및 희귀질환자 의료비 지원
- 저소득층 및 의료급여 수급권자 건강검진비 지원

□ 관련 예산사업 내역

(단위:개, 천원)

사업명	회계구분	'20결산	'21예산	'22예산	비고 (세부사업수)
만성질환 관리	일반회계	1,261,445	1,332,873	1,342,867	17
지역사회건강조사 조사분 석 위탁운영		68,706	68,706	68,708	
희귀난치성 질환자 의료 비 지원사업		120,000	90,000	90,000	
국가암관리 지원		236,618	267,048	252,730	
국가암관리 지원(자체)		23,636	25,765	15,500	
암환자 의료비 및 재가암 관리 지원-암환자의료비 지원(전환사업)		112,374	163,898	163,898	
의료급여수급권자 일반검진비 지원		24,170	29,548	29,637	
의료급여 수급권자 암검진 비급여 비용 지원		20,000	24,000	20,000	
지역보건소 우수 보건사업 발굴 및 보급 사업		1,960	1,960	1,960	
심뇌혈관질환예방관리사업-만성질환 사업기획 및 건강조사 FMTP		2,940	2,940	2,940	
심뇌혈관질환예방관리사업-고혈압당뇨병등록관리		525,726	509,018	546,744	
심뇌혈관질환예방관리사업(자체)		25,350	28,500	28,500	
저소득층 특수질병 검진 사업		4,719	4,720	4,720	
뇌질환 조기검진사업		8,413	8,470	6,000	
찾아가는 만성질환 건강관리사업		13,963	17,500	15,500	
건강코디네이터 운영		3,590	4,200	4,200	
아토피·천식 예방관리		10,200	10,200	10,200	
모바일 헬스케어		59,080	76,400	81,630	

□ 관련 예산사업 개요

사업명	지역사회건강조사 조사분석 위탁운영
사업내용	조사대상: 표본가구 가구원 900명 조사방법: 조사원이 가구를 방문 계측조사, 일대일 면접 설문조사 조사내용: 가구조사, 건강행태, 예방접종, 이환, 의료이용, 사고 및 중독, 활동제한 및 삶의 질, 사회물리적 환경, 심폐소생술, 여성건강, 교육 및 경제활동, 혈압측정, 신체계측(키, 몸무게)
사업기간	2022년01월01일 ~ 2026년12월31일
지원형태	직접수행
지원조건	기금 50%, 시비 50%
시행주체	건강증진과

사업명	희귀난치성 질환자 의료비 지원사업
사업내용	희귀 산정특례 등록된 희귀질환자 중 소득재산조사 적합하는 자에게 급여 중 본인일부부담금 지원
사업기간	2022년01월01일 ~ 2026년12월31일
지원형태	직접수행
지원조건	국비 50%, 도비 15%, 시비 35%
시행주체	건강증진과

사업명	국가암관리 지원
사업내용	저소득층 대상자에게 위암, 간암, 대장암, 유방암, 자궁경부암, 폐암 6개 암 검진 실시
사업기간	2022년01월01일 ~ 2026년12월31일
지원형태	직접수행
지원조건	국비 50%, 도비 15%, 시비 35%
시행주체	건강증진과

사업명	국가암관리 지원(자체)
사업내용	저소득층 주민들에게 위암, 간암, 대장암, 유방암, 자궁경부암, 폐암 검진 실시
사업기간	2022년01월01일 ~ 2026년12월31일
지원형태	직접수행
지원조건	시비 100%
시행주체	건강증진과

사업명	암환자 의료비 및 재가암관리 지원-암환자의료비지원(전환사업)
사업내용	<p>암환자 의료비 지원</p> <p>-건강보험가입자: 국가암검진(무료,유료)을 통해 확인된 암환자 중 1월 건강보험료 하위 50% 이하</p> <p>-의료급여수급권자: 당연선정</p> <p>-소아암: 건강보험가입자는 소득재산조사 적합시, 의료급여수급자는 당연선정</p> <p>* 건강보험 가입자 : 국가암검진 2021.6.30.까지 수검 (예외: 폐암은 2021.6.30.까지 진단받은 환자만 가능)</p>
사업기간	2022년01월01일 ~ 2026년12월31일
지원형태	직접수행
지원조건	도비 65%, 시비 35%
시행주체	건강증진과

사업명	의료급여수급권자 일반검진비 지원
사업내용	의료급여수급권자 일반건강검진 대상자 검진홍보 및 건강검진비 예탁
사업기간	2022년01월01일 ~ 2026년12월31일
지원형태	직접수행
지원조건	국비 80%, 시비 20%
시행주체	건강증진과

사업명	의료급여 수급권자 암검진 비급여 비용 지원
사업내용	수면내시경 검진 본인부담금 지원
사업기간	2022년01월01일 ~ 2026년12월31일
지원형태	직접수행
지원조건	도비 50%, 시비 50%
시행주체	건강증진과

사업명	지역보건소 우수 보건사업 발굴 및 보급 사업
사업내용	우수건강지표와 보건사업과의 연관성 정리 및 효과분석과 소지역 통계 활용 기법 이해
사업기간	2022년01월01일 ~ 2026년12월31일
지원형태	직접수행
지원조건	기금 50%, 시비 50%
시행주체	건강증진과

사업명	심뇌혈관질환예방관리사업-만성질환 사업기획 및 건강조사 FMTP
사업내용	교육의 질 관리, 교육평가 및 개선체계 수립을 위한 위탁사업 시행 지역사회 대학이 교육 주체가 되어 과정 운영 지역사회 교육수요에 부합하는 교육 실시로 교육목표 달성 교육과 지역 현장 사업과의 접목을 통한 교육의 연계성 유지 및 교육효과 증대 실무 능력 강화에 중점을 둔 교육 프로그램 제공
사업기간	2022년01월01일 ~ 2026년12월31일
지원형태	직접수행
지원조건	기금 50%, 시비 50%
시행주체	건강증진과

사업명	심뇌혈관질환예방관리사업-고혈압당뇨병등록관리
사업내용	고혈압·당뇨병 지속치료율 향상을 위하여 만30세이상 고혈압·당뇨병 환자에 대하여 의료비(진료 및 약제비, 합병증검사비 등)를 지원
사업기간	2022년01월01일 ~ 2026년12월31일
지원형태	직접수행
지원조건	기금 50%, 시비 50%
시행주체	건강증진과

사업명	심뇌혈관질환예방관리사업(자체)
사업내용	심뇌혈관질환 예방을 위한 건강교실개최 50회, 홍보물 제작 3종 3,000매 30세 이상 고혈압 당뇨병 질환자 의료비 및 합병증 검사비 지원 등
사업기간	2022년01월01일 ~ 2026년12월31일
지원형태	직접수행
지원조건	시비 100 %
시행주체	건강증진과

사업명	저소득층 특수질병 검진사업
사업내용	난소암, 전립선암, 갑상선암 검사
사업기간	2022년01월01일 ~ 2026년12월31일
지원형태	직접수행
지원조건	도비 50%, 시비 50%
시행주체	건강증진과

사업명	뇌질환 조기검진사업
사업내용	MRI, MRA 2종 검진
사업기간	2022년01월01일 ~ 2026년12월31일
지원형태	직접수행
지원조건	도비 50%, 시비 50% (검진기관 일부부담)
시행주체	건강증진과

사업명	찾아가는 만성질환 건강관리사업
사업내용	만성병 질환 교육(고혈압, 당뇨 등), 건강행태개선 프로그램 운영 등으로 찾아가는 만성질환 건강관리로 건강관리 상담 및 교육 등 통합건강증진사업으로 운영
사업기간	2022년01월01일 ~ 2026년12월31일
지원형태	직접수행
지원조건	시비 100%
시행주체	건강증진과

사업명	건강코디네이터 운영
사업내용	지역사회자원 연계: 보건진료소 12개소, 삼한노인대학, 경로당, 복지회관 여성단체 등
사업기간	2022년01월01일 ~ 2026년12월31일
지원형태	직접수행
지원조건	시비 100%
시행주체	건강증진과

사업명	아토피·천식 예방관리
사업내용	아토피, 천식 안심학교 운영, 취약계층 아토피, 천식 환자지원 아토피, 천식 예방관리 교육, 아토피, 천식 홍보
사업기간	2022년01월01일 ~ 2026년12월31일
지원형태	직접수행
지원조건	시비 100%
시행주체	건강증진과

사업명	모바일 헬스케어
사업내용	서비스 운영팀 구성, 대상자 선정 및 등록, 보건소 모바일 헬스케어 서비스 제공 만 19세 이상 성인 중 검진 결과 혈압, 혈당, 허리둘레, 중성지방, HDL-콜레스테롤 중 1개 이상 위험요인 소지자
사업기간	2022년01월01일 ~ 2026년12월31일
지원형태	직접수행
지원조건	기금 50%, 도비 15%, 시비 35%
시행주체	건강증진과

단위사업

모자보건 및 출산지원

□ 목적 및 주요내용

○ 목적

- 임신부 및 영유아 건강증진과 출산 친화적인 사회분위기 조성

○ 주요내용

- 건강한 임신 및 출산 지원을 위한 모성건강증진사업
- 의료비 및 출산지원금 지원을 통한 임신출산 지원사업
- 영유아의 건강증진을 위한 영유아 건강관리사업
- 저출산 극복 및 임신부 존중문화 조성을 위한 출산친화 환경조성사업

□ 관련 예산사업 내역

(단위:개, 천원)

사업명	회계구분	'20결산	'21예산	'22예산	비고 (세부사업수)
모자보건 및 출산지원	일반회계	1,699,218	1,953,837	3,128,970	21
선천성대사이상 검사 및 환아관리		5,600	3,600	2,400	
미숙아 및 선천성이상아 의료비 지원		22,649	25,000	25,000	
기저귀 및 조제분유 지원		162,628	99,828	160,000	
지역자율형 사회서비스 투자사업-산모신생아 건 강관리사 지원(전환사업)		277,023	399,923	413,390	
의료급여수급권자 건강검 진비용 지원-영유아 건강 검진		1,708	1,708	1,330	
영유아 발달장애 정밀검 사비 지원		1,653	2,292	2,400	
의료급여수급자건강검진 사업운영비		1,250	1,250	1,250	
표준모자보건수첩 제작		1,000	1,000	1,000	
선천성 난청검사 및 보청 기 지원		141	2,640	1,320	
고위험 임신부 의료비 지 원		11,856	11,856	16,000	
청소년산모 임신출산 의 료비 지원		1,200	1,200	2,400	
임산부 풍진검진사업		8,207	9,146	9,146	
난임부부 지원(전환사업)		58,294	58,344	109,440	
난임부부 한의치료 지원 사업		0	6,400	3,200	
출산지원		1,043,899	930,500	930,500	
모자보건		41,047	136,250	136,250	

사업명	회계구분	'20결산	'21예산	'22예산	비고 (세부사업수)
난임부부 시술비 확대 지원사업		16,959	7,500	27,020	
난임부부 난임진단비 지원사업		5,354	12,400	8,000	
생애초기 건강관리 시범사업		38,750	103,000	112,924	
셋째아 이상 출생아 복지 보험료 지원		0	140,000	110,000	
첫만남 이용권		0	0	1,056,000	

□ 관련 예산사업 개요

사업명	선천성대사이상 검사 및 환아관리
사업내용	1. 선천성대사이상 검사비 지원 1) 선별검사: 선천성대사이상 외래 선별검사비의 (일부)본인부담금 지원 2) 확진검사: 선천성대사이상 선별검사 결과 유소견 판정 후, 선천성대사이상 질환 관련 확진검사를 받은 경우 확진검사비의 (일부)본인부담금 지원 2. 환아관리 - 확진검사 결과 선천성대사이상 및 희귀 등 기타 질환으로 진단받은 환아에게 특수식이 또는 의료비 지원
사업기간	2022년01월01일 ~ 2026년12월31일
지원형태	직접수행
지원조건	국비 50%, 도비 25%, 시비 25%
시행주체	건강증진과

사업명	미숙아 및 선천성이상아 의료비 지원
사업내용	미숙아 및 선천성이상아 의료비 지원
사업기간	2022년01월01일 ~ 2026년12월31일
지원형태	직접수행
지원조건	국비 50%, 도비 25%, 시비 25%
시행주체	건강증진과

사업명	기저귀 및 조제분유 지원
사업내용	만 2세 미만 영아가 있는 저소득층 가정에 기저귀, 조제분유 구매비용 지원 기저귀 : 월 64,000원 조제분유 : 월 86,000원
사업기간	2022년01월01일 ~ 2026년12월31일
지원형태	직접수행
지원조건	국비 50%, 도비 25%, 시비 25%
시행주체	건강증진과

사업명	지역자율형 사회서비스 투자사업-산모신생아 건강관리사 지원(전환사업)
사업내용	산모신생아 건강관리사 파견 및 서비스 비용 지원으로 산모와 신생아의 건강도모, 경제적 부담 경감, 출산 후 산모와 신생아의 건강관리를 위해 표준화된 서비스를 이용할수 있는 바우처 제공 (건강관리사 자격요건 : 만18세이상, 산모신생아 건강관리 서비스 제공인력 교육과정을 이수한 자)
사업기간	2022년01월01일 ~ 2026년12월31일
지원형태	직접수행
지원조건	도비 79%, 시비 21%
시행주체	건강증진과

사업명	의료급여수급권자 건강검진비용 지원-영유아 건강검진
사업내용	의료급여 및 차상위 계층 영유아 건강검진비 지원(4개월~71개월까지 총 7차 검진)
사업기간	2022년01월01일 ~ 2026년12월31일
지원형태	직접수행
지원조건	국비 80%, 도비 10%, 시비 10%
시행주체	건강증진과

사업명	영유아 발달장애 정밀검사비 지원
사업내용	발달장애 정밀검사에 직접적으로 필요한 검사 및 진찰료에 대한 지원(법정 본인부담금 및 비급여 포함) 지원 제외 항목: 장애인 진단서 발급비용, 상급병실료 차액, 특진비 지원금액(의료급여수급권자 및 차상위계층:최대40만원/건강보험료 하위 50%이하: 최대 20만원)
사업기간	2022년01월01일 ~ 2026년12월31일
지원형태	직접수행
지원조건	국비 80%, 도비 10%, 시비 10%
시행주체	건강증진과

사업명	의료급여수급자건강검진 사업운영비
사업내용	영유아 건강검진 사업을 위한 홍보 및 안내
사업기간	2022년01월01일 ~ 2026년12월31일
지원형태	직접수행
지원조건	국비 80%, 도비 10%, 시비 10%
시행주체	건강증진과

사업명	표준모자보건수첩 제작
사업내용	임산부의 건강한 출산 및 임산부 배려 확산을 위한 엠블럼, 표준모자보건수첩 제공
사업기간	2022년01월01일 ~ 2026년12월31일
지원형태	직접수행
지원조건	국비 50% 도비 25% 시비 25%
시행주체	건강증진과

사업명	선천성 난청검사 및 보청기 지원
사업내용	선별검사비 지원: 신생아 난청 외래 선별검사비의 (일부)본인부담금 지원 확진검사비 지원: 난청 선별검사 결과 재검(Refer) 판정 후, 난청 확진검사를 받은 경우 확진 검사비의 (일부)본인부담금 지원 보청기 지원: 양측 보청기 지원(개당 131만원 한도)
사업기간	2022년01월01일 ~ 2026년12월31일
지원형태	직접수행
지원조건	국비 50%, 도비 25%, 시비 25%
시행주체	건강증진과

사업명	고위험 임산부 의료비 지원
사업내용	19대 고위험 임신질환의 입원치료비의 급여 중 전액본인부담금 및 비급여 진료비에 해당하는 금액의 90% 지원
사업기간	2022년01월01일 ~ 2026년12월31일
지원형태	직접수행
지원조건	국비 50%, 도비 25%, 시비 25%
시행주체	건강증진과

사업명	청소년산모 임신출산 의료비 지원
사업내용	임신 1회 당 120만원 범위 내 - 임신부가 임신·출산과 관련하여 모든 요양기관에서 진료받은 급여 또는 비급여 의료비 및 처방에 의한 약제·치료재료 구입비용 중 본인부담비용 - 출생일로부터 1년 이내의 영유아가 모든 요양기관에서 진료받은 급여 또는 비급여 의료비 및 처방에 의한 약제·재료 구입비용 중 본인부담비용
사업기간	2022년01월01일 ~ 2026년12월31일
지원형태	직접수행
지원조건	국비 50%, 도비 25%, 시비 25%
시행주체	건강증진과

사업명	임산부 풍진검진사업
사업내용	풍진검사비 지원 : 1인 29,000원(보건소에서 혈액을 채취 후 인구보건복지협회에서 결과 통보)
사업기간	2022년01월01일 ~ 2026년12월31일
지원형태	직접수행
지원조건	도비 30%, 시비 70%
시행주체	건강증진과

사업명	난임부부 지원(전환사업)
사업내용	체외수정 및 인공수정 시술비 중 비급여 및 전액본인부담금, 일부본인부담금 지원 시술지원 차수 및 연령에 따라 차등 상환 지원
사업기간	2022년01월01일 ~ 2026년12월31일
지원형태	직접수행
지원조건	국비 50%, 도비 25%, 시비 25%
시행주체	건강증진과

사업명	난임부부 한의치료 지원사업
사업내용	한의진료비 지원(침, 뜸, 부항, 약침, 추나, 도인요법 등 한의진료와 침약지원), 진료 전 사전검사 및 진료 후 사후검사(난임여성 1인 1,600천원 한도내에서 본인부담금 및 비급여 지원)
사업기간	2022년01월01일 ~ 2026년12월31일
지원형태	직접수행
지원조건	도비 50%, 시비 50%
시행주체	건강증진과

사업명	출산지원
사업내용	출산장려금 지원, 산모신생아 건강관리 본인부담금 지원, 임산부 요가교실, 사천맘스 출산준비교실 등 건강증진프로그램 운영
사업기간	2022년01월01일 ~ 2026년12월31일
지원형태	직접수행
지원조건	시비 100%
시행주체	건강증진과

사업명	모자보건
사업내용	임신초기검사, 풍진항체검사, 2차 태아기형검사, 임산부 조혈제 지원, 신생아 청각선별검사비 지원 등보건소 등록 임산부에게 임신축하 용품 지원, 모자보건사업 홍보 안내
사업기간	2022년01월01일 ~ 2026년12월31일
지원형태	직접수행
지원조건	시비 100%
시행주체	건강증진과

사업명	난임부부 시술비 확대 지원사업
사업내용	체외수정 및 인공수정 시술비 중 비급여 및 전액본인부담금, 일부본인부담금 지원 시술지원 차수 및 연령에 따라 차등 상환 지원
사업기간	2022년01월01일 ~ 2026년12월31일
지원형태	직접수행
지원조건	도비 50%, 시비 50%
시행주체	건강증진과

사업명	첫만남 이용권
사업내용	출생아 당 200만원 바우처 형식 지급
사업기간	2022년01월01일 ~ 2026년12월31일
지원형태	직접수행
지원조건	국비 64%, 도비 11%, 시비 25%
시행주체	건강증진과

사업명	난임부부 난임진단비 지원사업
사업내용	난임진단 검진이 필요한 난임부부의 검진비 일부 본인부담금, 비급여 및 전액본인부담금의 일부 지원
사업기간	2022년01월01일 ~ 2026년12월31일
지원형태	직접수행
지원조건	도비 30%, 시비 70%
시행주체	건강증진과

사업명	생애초기 건강관리 시범사업
사업내용	전문인력(간호사, 사회복지사 등)이 가정을 방문하여 건강상담, 영아 발달상담, 양육 교육 등 맞춤형 건강관리 서비스 제공
사업기간	2022년01월01일 ~ 2026년12월31일
지원형태	직접수행
지원조건	기금 50%, 도비 25%, 시비 25%
시행주체	건강증진과

사업명	셋째아 이상 출생아 복지보험료 지원
사업내용	셋째아 이상 출생아의 복지보험료 지원(1인당 3만원 이내, 5년납 10년 보장)
사업기간	2022년01월01일 ~ 2026년12월31일
지원형태	직접수행
지원조건	시비 100%
시행주체	건강증진과

단위사업

취약계층 방문건강관리

□ 목적 및 주요내용

○ 목적

- 건강위험요인이 큰 취약계층의 건강격차 해소 및 건강형평성 향상

○ 주요내용

- 의료취약지역 건강증진 프로그램 운영
- 저소득층 노인 시력찾아드리기 사업
- 취약계층 맞춤형 방문프로그램 운영
- 정보통신기술 활용 비대면 어르신 건강관리서비스 운영
- 마을건강센터 운영

□ 관련 예산사업 내역

(단위:개, 천원)

사업명	회계구분	'20결산	'21예산	'22예산	비고 (세부사업수)
취약계층 방문건강관리	일반회계	374,545	461,924	386,678	7
암환자 의료비 및 재가암관리 지원-재가암관리(전환사업)		4,000	7,000	7,000	
어르신 인공관절 수술비 등 지원사업		6,000	6,000	6,000	
방문보건의료비지원사업		7,560	7,560	7,560	
방문건강관리		280,213	344,438	300,878	
방문건강관리(자체)		7,346	27,500	3,000	
저소득층 노인 시력 찾아드리기 사업		9,426	9,426	12,240	
마을건강센터운영		60,000	60,000	50,000	

□ 관련 예산사업 개요

사업명	암환자 의료비 및 재가암관리 지원-재가암관리(전환사업)
사업내용	재가 암 환자 영양균형을 돕기 위한 영양보조식이구입, 장루용품 등 의료소모품 구입
사업기간	2022년01월01일 ~ 2026년12월31일
지원형태	직접수행
지원조건	도비 65%, 시비 35%
시행주체	건강증진과

사업명	어르신 인공관절 수술비 등 지원사업
사업내용	인공관절수술비 및 의료비중 본인부담금(검사, 수술, 간병비, 보장구 등 비용)을 지원
사업기간	2022년01월01일 ~ 2026년12월31일
지원형태	직접수행
지원조건	도비 50%, 시비 50%
시행주체	건강증진과

사업명	방문보건의료비지원사업
사업내용	건강취약계층 의료비 및 간병비 등 지원, 의료소모품 제공
사업기간	2022년01월01일 ~ 2026년12월31일
지원형태	직접수행
지원조건	도비 50%, 시비 50%
시행주체	건강증진과

사업명	방문건강관리
사업내용	1)건강문제 스크리닝 - 건강행태 및 건강위험요인 파악 2)건강관리 서비스 - 건강행태개선, 만성질환관리 및 합병증 예방, 생애주기별 건강문제 관리 등 3)보건소 내, 외 자원연계 - 보건복지서비스 제공 4) 모바일 앱 활용 비대면 건강관리(활동량계, 혈압계, 혈당계, 체중계, AI스피커 연동)
사업기간	2022년01월01일 ~ 2026년12월31일
지원형태	직접수행
지원조건	국비 50%, 도비 15%, 시비 35%
시행주체	건강증진과

사업명	방문건강관리(자체)
사업내용	방문건강관리사업 홍보 및 건강취약계층 의료소모품 지원, 호스피스 및 재가암환자관리사업
사업기간	2022년01월01일 ~ 2026년12월31일
지원형태	직접수행
지원조건	시비 100%
시행주체	건강증진과

사업명	저소득층 노인 시력 찾아드리기 사업
사업내용	- 안저검사, 안압검사, 굴절검사및조절검사, 각막곡률검사 - 백내장, 녹내장, 기타망막질환 등 1인 본인부담금 수술비 전액 지원
사업기간	2022년01월01일 ~ 2026년12월31일
지원형태	직접수행
지원조건	도비 50%, 시비 50%
시행주체	건강증진과

사업명	마을건강센터운영
사업내용	주민밀착형 통합건강관리서비스 제공, 주민주도적 건강한 마을 만들기, 찾아가는 건강관리서비스 제공, 지역주민 건강인식향상 활동
사업기간	2022년01월01일 ~ 2026년12월31일
지원형태	직접수행
지원조건	도비 50%, 시비 50%
시행주체	건강증진과

(1) 주요내용

- 치매 예방 관리 및 치매 친화적 환경 조성
- 지역주민 정신건강서비스 제공 및 정신질환자 사회복귀 지원

(2) 성과지표 및 목표치 설정

< 성과지표별 목표치 설정 >

성과지표(단위)	지표 유형	가중치	실적 및 목표치					측정산식 또는 측정방법	자료수집 방법/출처	
			구분	'20	'21	'22	'23			'24
치매인식개선 및 교육 홍보(명)	일반	10	목표	7,000	7,140	7,282	7,427	7,575	치매인식개선 교육 및 홍보 인원	치매안심통합관리 전산 자료
			실적	7,000	7,200					
지역사회 치매관리율(%)	핵심	25	목표	8	20	20	20	20	$\{(\text{진단검사 2단계 검사자수(실인원)}/\text{당해연도 진단검사 대상자수} \times 0.5) + (\text{컴퓨터 이용자수(실인원)}/60\text{세 이상 추정 치매환자수} \times 0.2) + (\text{맞춤형사례관리 관리자수(실인원)}/60\text{세 이상 추정 치매환자수} \times 0.3)\} \times 100\%$	치매안심통합관리 전산 자료
			실적	8	55					
치매파트너(플러스) 양성 실적(명)	일반	15	목표	1,000	1,000	1,000	1,000	1,000	치매파트너 및 파트너플러스 양성인원	치매안심통합관리 전산 자료
			실적	1,070	1,587					
브레인케어사업 운영실적(명)	일반	15	목표	1,800	800	800	800	800	브레인케어 검사 인원	사업운영결과보고서
			실적	1,810	850					
지역사회 정신질환자 등록실적(명)	일반	15	목표	257	275	280	285	290	정신건강복지센터 정신질환자 등록 관리 실적	정신건강사례관리시스템 자료 추출
			실적	270	296					
재가정신질환자 사회재활 프로그램 운영실적(명)	일반	20	목표	350	350	350	350	350	재가정신질환자 사회재활프로그램 참여인원	정신건강사례관리시스템 및 내부 운영결과 보고 자료
			실적	350	350					

< 성과지표별 목표치 설정 근거 >

- 치매인식개선 및 교육 홍보
 - 전년도 실적값 대비 2% 상향
- 지역사회 치매관리율
 - 전년도 실적값에서 1% 상향
- 치매파트너(플러스) 양성실적
 - 전년도 실적값 대비 2.8% 상향
- 브레인케어사업 운영실적
 - 전년도 목표값 유지
- 지역사회 정신질환자 등록실적
 - 전년도 실적대비 2% 상향
- 재가정신질환자 사회재활프로그램 운영실적
 - 전년도 실적값 유지

단위사업

치매관리운영

□ 목적 및 주요내용

○ 목적

시민에게 양질의 보건서비스를 제공하기 위해 원활한 업무 수행을 위한 환경조성 및 민원 응대 지원

○ 주요내용

- 치매관리 등 민원업무 추진
- 효과적인 민원업무 및 사업추진 향상을 위한 교육 지원
- 업무 추진을 위한 제반 경비 지원

□ 관련 예산사업 내역

(단위:개, 천원)

사업명	회계구분	'20결산	'21예산	'22예산	비고 (세부사업수)
치매관리운영	일반회계	19,030	23,700	25,200	1
치매관리서비스 향상		19,030	23,700	25,200	

□ 관련 예산사업 개요

사업명	치매관리서비스 향상
사업내용	시민 치매 예방 관리, 정신질환 예방 관리, 관내 의약 업소 관리 지원
사업기간	2022년01월01일 ~ 2026년12월31일
지원형태	직접수행
지원조건	시비 100%
시행주체	치매관리과

단위사업

치매안심센터

□ 목적 및 주요내용

○ 목적

치매예방, 상담, 조기진단, 보건복지자원연계 및 교육 등 유기적인 <치매통합관리서비스>제공으로 치매 중증화 억제 및 사회적 비용을 경감, 궁극적으로는 치매환자와 그 가족, 일반시민의 삶의 질 향상에 기여

○ 주요내용

- 상담 및 등록관리사업
- 치매조기검진
- 치매예방관리사업
- 치매환자쉼터
- 치매지원서비스 관리사업
- 치매가족 및 보호자 지원사업
- 치매인식개선 사업 및 치매파트너사업
- 치매안심마을 운영
- 지역사회 자원강화사업
- 치매노인 실종예방 사업
- 치매공공후견 사업

□ 관련 예산사업 내역

(단위:개, 천원)

사업명	회계구분	'20결산	'21예산	'22예산	비고 (세부사업수)
치매안심센터	일반회계	976,216	1,012,700	1,192,800	4
치매안심센터 운영 지원		767,816	810,000	933,000	
치매치료관리비 지원(전환사업)		200,000	200,000	240,000	
치매안심센터운영		5,700	0	18,000	
중증치매노인공공후견		2,700	2,700	1,800	

□ 관련 예산사업 개요

사업명	치매안심센터 운영 지원
사업내용	만60세이상 지역주민 및 치매환자,가족,인지저하자를 대상으로 치매안심센터운영, 치매치료관리비지원 치매조기검진, 치매환자실종예방, 치매인식개선, 치매환자사례관리 및 조호물품지원 등
사업기간	2022년01월01일 ~ 2026년12월31일
지원형태	직접수행
지원조건	기금 80%, 도비 10%, 시비 10%
시행주체	치매관리과

사업명	치매치료관리비 지원(전환사업)
사업내용	만 60세 이상 저소득층 치매환자 약제비 지원 만 60세 이상 치매환자 사례관리
사업기간	2022년01월01일 ~ 2026년12월31일
지원형태	직접수행
지원조건	도비 50%, 시비 50%
시행주체	치매관리과

사업명	치매안심센터운영
사업내용	치매노인 등록 및 관리 치매노인 및 보호자 상담과 지원 치매예방 및 간호요령 교육 재가치매노인에 대한 방문, 관리 치매노인 노인전문요양시설 입소안내 기타 치매 노인예방 및 관리를 위하여 필요하다고 인정되는 업무
사업기간	2022년01월01일 ~ 2022년12월31일
지원형태	직접수행
지원조건	시비 100%
시행주체	치매관리과

사업명	중증치매노인공공후견
사업내용	후견심판청구 지원 및 공공후견인 활동 지원
사업기간	2022년01월01일 ~ 2026년12월31일
지원형태	직접수행
지원조건	기금 80%, 도비 10%, 시비 10%
시행주체	치매관리과

단위사업

정신건강증진

□ 목적 및 주요내용

○ 목적

정신건강 및 생명존중사업을 통한 시민 정신건강증진 도모

○ 주요내용

- 정신건강증진 사업
- 정신건강복지센터 운영
- 자살예방 및 생명존중사업
- 아동 청소년 정신건강증진사업
- 정신질환자 치료비 지원사업
- 정신건강심의(심사)위원회 운영
- 통합정신건강증진사업

□ 관련 예산사업 내역

(단위:개, 천원)

사업명	회계구분	'20결산	'21예산	'22예산	비고 (세부사업수)
정신건강증진	일반회계	363,850	395,979	573,571	9
기초정신건강복지센터 지원		177,648	182,440	184,224	
기초정신건강복지센터 인력 확충		70,980	70,980	108,969	
자살예방 및 정신건강증진사업		30,540	30,540	30,540	
기초정신건강복지센터 자살예방사업 지원		17,500	17,500	70,978	
통합정신건강증진사업		0	0	80,000	
아동·청소년정신건강증진사업		51,513	51,970	52,294	
정신질환 조기치료·지원사업		3,413	8,549	7,566	
지역사회 정신건강증진사업		12,256	34,000	6,000	
정신건강복지센터 운영		0	0	33,000	

사업명	기초정신건강복지센터 지원
사업내용	정신건강복지센터 운영 및 정신건강증진사업 추진
사업기간	2022년01월01일 ~ 2026년12월31일
지원형태	직접수행
지원조건	기금 50%, 시비 50%
시행주체	치매관리과

사업명	기초정신건강복지센터 인력 확충
사업내용	정신건강복지센터 운영 및 인력 확충
사업기간	2022년01월01일 ~ 2026년 12월31일
지원형태	직접수행
지원조건	기금 50%, 시비 50%
시행주체	치매관리과

사업명	자살예방 및 정신건강증진사업
사업내용	자살예방 및 생명존중사업 운영
사업기간	2022년01월01일 ~ 2026년 12월31일
지원형태	직접수행
지원조건	기금 50%, 시비 50%
시행주체	치매관리과

사업명	기초정신건강복지센터 자살예방사업 지원
사업내용	정신건강복지센터 자살예방사업 인력확충
사업기간	2022년01월01일 ~ 2026년 12월31일
지원형태	직접수행
지원조건	기금 50%, 시비 50%
시행주체	치매관리과

사업명	통합정신건강증진사업
사업내용	정신건강증진사업 개발 및 정신건강증진사업 추진
사업기간	2022년01월01일 ~ 2026년 12월31일
지원형태	직접수행
지원조건	기금 50%, 도비 25%, 시비 25%
시행주체	치매관리과

사업명	아동·청소년정신건강증진사업
사업내용	정신건강증진사업, 학생정신선별검사, 저소득층대상 정신의료기관 치료비 지원
사업기간	2022년01월01일 ~ 2026년 12월31일
지원형태	직접수행
지원조건	기금 50%, 시비 50%
시행주체	치매관리과

사업명	정신질환 조기치료·지원사업
사업내용	아동·청소년 정신건강증진사업 의료비 만성정신질환자 의료비 고위험정신질환자 의료비(응급입원비, 행정입원비)
사업기간	2022년01월01일 ~ 2026년12월31일
지원형태	직접수행
지원조건	국비 50%, 도비 15%, 시비 35%
시행주체	치매관리과

사업명	지역사회 정신건강증진사업
사업내용	정신건강복지센터 기간제 근로자 인건비 지원 및 지역사회 정신건강증진사업 운영
사업기간	2022년01월01일 ~ 2026년12월31일
지원형태	직접수행
지원조건	시비 100%
시행주체	치매관리과

사업명	정신건강복지센터 운영
사업내용	新 정신건강복지센터 내 가구, 가전 등 물품 구입을 통한 정신건강복지센터 운영 - 지역사회 정신건강증진사업 - 통합정신건강증진사업 - 자살예방 및 생명존중 사업 - 자살위험 환경개선사업 - 아동, 청소년 정신건강증진사업 - 재난심리지원사업 - 정신의료기관 관리 및 지도점검 - 행정입원 관련 사항 - 각종 정신관련 협의체 운영 - 기타 정신건강증진과 관련하여 필요하다고 인정되는 업무
사업기간	2022년01월01일 ~ 2026년12월31일
지원형태	직접수행
지원조건	시비 100%
시행주체	치매관리과

정책사업목표

○ 효율적인 의약업소 관리를 통한 시민의 생명과 건강 보호

(1) 주요내용

- 응급의료체계 구축 및 입원환자의 건강유지
- 의료기관 및 약국 등의 관리 강화를 통한 건전한 의료, 약무 질서 확립

(2) 성과지표 및 목표치 설정

< 성과지표별 목표치 설정 >

성과지표(단위)	지표 유형	가중치	실적 및 목표치					측정산식 또는 측정방법	자료수집 방법/출처	
			구분	'20	'21	'22	'23			'24
의약업소 법규준수율(%)	핵심	40	목표	96.2	96.5	98.2	98.5	98.8	(준수업소수/점검업소수)*100	의약업소 지도점검 출장 복명 및 결과 보고
			실적	96.2	98.2					
응급처치교육 운영실적 (명)	일반	30	목표	280	378	413	440	466	심폐소생술 등 응급처치교육 참여 인원	심폐소생술 등 응급처치교육 실시 결과 보고
			실적	364	515					
365안심병동 병상이용률 (%)	일반	30	목표	0	85	100	100	100	(연이용인원수/연가동병상수)*100	365안심병동 사업 분기결과보고
			실적	0	100					

< 성과지표별 목표치 설정 근거 >

- 의약업소 법규준수율
 - 3년 실적치 평균값 0.3% 상향
- 응급처치교육 운영실적
 - 3년 실적치 평균값 10명 상향
- 365안심병동 병상이용률
 - 전년도 대비 실적 유지

단위사업

의약무관리 및 공공의료

□ 목적 및 주요내용

○ 목적

- 의약업소 지도점검을 통한 건전하고 안전한 의약무 환경 조성 및 공공기관과 민간의료기관의 협력체계 구축으로 지역 의료발전 도모
- 공공보건의료 수행 민간의료기관 지원을 통해 지역 필수 의료시스템 유지 및 강화

○ 주요내용

- 의료기관, 약국 등 지도점검 등 관리 강화
- 신속하고 적절한 응급의료자원관리
- 공공·민간의료기관의 협력체계 구축으로 응급 및 의료재난대비
- 365안심병동 및 고압산소치료 운영 의료기관 지원
- 취약지역 응급의료를 위한 응급의료기관 운영 지원
- 사천시 중환자실 운영지원
- 의료기관 시설물 실태조사

□ 관련 예산사업 내역

(단위:개, 천원)

사업명	회계구분	'20결산	'21예산	'22예산	비고 (세부사업수)
의약무관리 및 공공의료	일반회계	1,653,348	1,588,950	1,658,880	10
취약지역 응급의료기관 육성 지원		172,850	172,850	155,880	
신속대응반 운영지원		2,000	2,000	2,000	
자동심장충격기 보급 지원		4,999	5,000	7,500	
고압산소 치료 운영비 지원사업		420,000	420,000	225,000	
저소득층 자녀 무료 안경 지원사업		10,000	7,500	10,000	
365안심병동사업		825,100	825,100	892,000	
취약지역 응급의료기관 기능격상		212,680	150,000	150,000	
사천시 중환자실 운영 지원		0	0	150,000	
의약업소관리		5,719	6,500	59,500	
의료기관 시설물 실태조사		0	0	7,000	

□ 관련 예산사업 개요

사업명	취약지역 응급의료기관 육성 지원
사업내용	응급의료를 위한 의료기관 운영비 지원
사업기간	2022년01월01일 ~ 2026년 12월31일
지원형태	민간보조
지원조건	기금 100%
시행주체	치매관리과

사업명	신속대응반 운영지원
사업내용	재난의료지원 교육 일괄 협약 체결 및 교육 재난의료 장비 등 사용 요령 교육
사업기간	2022년01월01일 ~ 2026년 12월31일
지원형태	직접수행
지원조건	기금 70%, 도비 7.5%, 시비 22.5%
시행주체	치매관리과

사업명	자동심장충격기 보급 지원
사업내용	공공기관 및 다중이용시설에 자동심장충격기 설치 및 지원
사업기간	2022년01월01일 ~ 2026년 12월31일
지원형태	직접수행
지원조건	기금 50%, 시비 50%
시행주체	치매관리과

사업명	고압산소 치료 운영비 지원사업
사업내용	수행기관의 잠수병 치료 운영비 등 지원, 의사, 간호사 등 인건비 지원 및 기타 교육비 장비유지비 및 수리, 재료비 등
사업기간	2022년01월01일 ~ 2026년 12월31일
지원형태	민간보조
지원조건	도비 50%, 시비 25%, 자부담 25%
시행주체	치매관리과

사업명	저소득층 자녀 무료 안경지원사업
사업내용	초중고생 대상 1인 5만원 상당 안경 무료지원, 대상자 시력측정 및 안경 제작 지원(안경테 및 안경렌즈)
사업기간	2022년01월01일 ~ 2026년12월31일
지원형태	직접수행
지원조건	도비 50%, 시비 50%
시행주체	치매관리과

사업명	365안심병동사업
사업내용	간병인: 32명, 간병병실운영: 8실 48병상, 1개 의료기관 1병실 당 4명, 간병인의 직, 간접 인건비 지원
사업기간	2022년01월01일 ~ 2026년12월31일
지원형태	민간보조
지원조건	도비 60%, 시비 25%, 자부담 15%
시행주체	치매관리과

사업명	취약지역 응급의료기관 기능격상
사업내용	응급실 진료 기능 강화를 위해 추가로 채용한 의사(응급의학과 전문의) 및 간호사(간호조무사 포함)에 한하여 인건비 지원
사업기간	2022년01월01일 ~ 2026년12월31일
지원형태	민간보조
지원조건	도비 50%, 시비 50%
시행주체	치매관리과

사업명	사천시 중환자실 운영 지원
사업내용	사천시 중환자실 운영을 위한 인건비 지원
사업기간	2022년01월01일 ~ 2026년12월31일
지원형태	민간보조
지원조건	시비 50% 자부담 50%
시행주체	치매관리과

사업명	의약업소관리
사업내용	의료기관 및 약국 지도 점검, 의료유사업 등 지도 점검 등
사업기간	2022년01월01일 ~ 2026년12월31일
지원형태	직접수행
지원조건	시비 100%
시행주체	치매관리과

사업명	의료기관 시설물 실태조사
사업내용	안전진단전문기관 등 용역, 관련 외부 민간전문가를 활용하여 의료기관 시설물 실태 조사
사업기간	2022년01월01일 ~ 2022년12월31일
지원형태	직접수행
지원조건	시비 100%
시행주체	치매관리과

농업기술센터

전략목표	농업인이 행복한 미래지향적 농업·농촌 건설
[소관실국]	농업기술센터

1. 기본방향

<ul style="list-style-type: none"> ○ 농축산업경쟁력 강화 ○ 미래농업육성 ○ 소득증대를 위한 기술지원

< 정책사업목표 현황 >

(단위:개, 천원)

정책사업목표	성과 지표수	단위 사업수	예산액
○ 농축산업 정책 추진을 통한 살기좋고 꿈이 있는 농촌환경을 조성한다	6	6	18,277,138
○ 지속가능한 생태순환농업 육성 ○ 시민을 위한 농업개발시설 운영 ○ 농촌자원 활용 6차산업 활성화 ○ 도농교류 활성화를 통한 농촌 활력화	8	4	4,346,290
○ 고품질 농산물 생산기반 구축으로 농업인 소득증대를 실현한다	11	5	17,471,685

2. 조직 및 인력현황

(단위 : 명)

부서명	정원				현원	계단위 직제명
	계	4급이상	5급	6급이하		
계	54	1	3	50	54	
농축산과	20	1	1	18	20	농정팀, 농지관리팀, 인력육성팀, 축산팀, 동물방역팀
미래농업과	16	0	1	15	16	환경농업팀, 기술개발팀, 생활자원팀, 농촌관광팀
기술지원과	18	0	1	17	18	유통팀, 경영수출팀, 식량작물팀, 원예특작팀, 농기계팀

3. 예산현황

(단위: 천원, %)

구분	예산액		전년도예산액		비교증감	
	예산액	구성비	예산액	구성비	증감액	증감률
계	40,579,123	100.00 %	35,535,461	100.00 %	5,043,662	14.19%
정책사업	40,095,113	98.81 %	35,088,048	98.74 %	5,007,065	14.27%
행정운영경비	484,010	1.19 %	447,413	1.26 %	36,597	8.18%
인력운영비	202,570	0.50 %	206,333	0.58 %	△3,763	△1.82%
기본경비	281,440	0.63 %	241,080	0.68 %	40,360	16.74%
재무활동	0	0.00 %	0	0.00 %	0	0.00%

(1) 주요내용

- 농촌경제 활성화를 위한 안정적 농업기반 구축
 - 농어업인의 경영개선과 지속적인 농업육성정책으로 농촌활력 증진도모
 - 미래 농업인력 양성과 선진농업 기반 구축을 통한 농업경쟁력 강화
- 식량의 안정적 생산 · 공급을 위한 우량농지 보전
 - 국민 식량생산의 안정적 공급을 위한 우량농지 보전
 - 농지 사후관리 지속 추진으로 효율적 농지 이용
- 미래농업을 선도하는 농가경영혁신 인력 육성
 - 농업인단체 활성화를 통한 농업·농촌 발전에 기여
 - 농업정보지 지원을 통한 농업인단체 능력향상
- 지속가능하고 성장하는 스마트 축산업 기반조성
 - 가축의 체계적 개량 · 관리를 통한 질병예방 및 과학영농 실현
 - 축산 시스템 개선을 통한 생산성 향상 및 노동력 절감
- 선제적 가축 방역 추진 및 동물보호 강화
 - 가축전염병 대응체계 구축 및 축산물 안전관리 강화
 - 안전하고 위생적인 축산물 공급기반 구축으로 농가경쟁력 제고

(2) 성과지표 및 목표치 설정

< 성과지표별 목표치 설정 >

성과지표(단위)	지표 유형	가중치	실적 및 목표치					측정산식 또는 측정방법	자료수집 방법/출처	
			구분	'20	'21	'22	'23			'24
농촌활력화를 위한 농업인재해안전 공제료 지원 (%)	일반	10	목표	100	100	100	100	100	(누적가입농가수/계획지원농가수)*100	실적보고
			실적	100	100					
우량농지보전을 위한 농지원부 정리(%)	일반	20	목표	100	100	100	100	100	농지원부정비건수/농지원부정비대상건수*100	실적보고
			실적	100	100					
귀농귀촌 활성화(%)	일반	20	목표	100	100	100	100	100	귀농관련 상담건수*0.5+지원사업완료율*0.5	실적보고
			실적	100	100					
축산경쟁력강화를 위한 조사료 생산(%)	일반	20	목표	100	100	100	100	100	조사료 생산 목표면적: 550ha	실적보고
			실적	100	100					
가축방역 및 동물보호강화(%)	일반	20	목표	100	100	100	100	100	구제역 항체 양성을 및 반려동물등록 수	실적보고
			실적	100	100					
농어촌진흥기금 융자실적(%)	일반	10	목표	100	100	100	100	100	융자확정액/융자신청액*100	실적보고
			실적	100	100					

< 성과지표별 목표치 설정 근거 >

- 농촌활력화를 위한 농업인재해안전 공제료 지원
 - 경과내역
- 우량농지보전을 위한 농지원부 정리
 - 경과내역
- 귀농귀촌 활성화
 - 경과내역
- 축산경쟁력강화를 위한 조사료 생산
 - 경과내역
- 가축방역 및 동물보호강화
 - 경과내역
- 농어촌진흥기금 융자실적
 - 경과내역

단위사업

농업소득증대 기반조성

□ 목적 및 주요내용

○ 목적

- 농촌경제 활성화를 위한 안정적 농업 기반구축 및 농업경쟁력 강화

○ 주요내용

- 농촌경제 활성화를 위한 농업기반 구축
- 농업한마당축제 행사
- 농업인재해안전공제료 지원
- 농어업인수당 지원

□ 관련 예산사업 내역

(단위:개, 천원)

사업명	회계구분	'20결산	'21예산	'22예산	비고 (세부사업수)
농업소득증대 기반조성	일반회계	310,787	507,840	5,896,450	6
쾌적한 근무환경 개선		108,730	70,000	69,764	
농업농촌대책 지원		90,282	85,500	90,500	
사천시농업한마당축제 지원		0	270,000	300,000	
농업인 재해 안전공제료 지원		111,775	82,340	114,953	
사천시 꽃양묘장 이전 조성		0	0	1,000,000	
경상남도 농어업인수당 지원		0	0	4,321,233	

□ 관련 예산사업 개요

사업명	쾌적한 근무환경 개선
사업내용	기간제근로자등보수: 청사환경정비 인부임 및 청소인부임, 시설비 및 재료비: 농업기술센터 청사 보수, 자산및물품취득비: 농업기술센터 집기구입
사업기간	2022년01월01일 ~ 2026년12월31일
지원형태	직접수행
지원조건	시비 100%
시행주체	농축산과

사업명	농업농촌대책 지원
사업내용	농업농촌 및 식품산업정책심의회 수당 지급 및 급량비 지급, 공공요금 지급 및 청사관리, 관외출장 여비 지급, 농업인단체 등을 위한 시책업무 추진
사업기간	2022년01월01일 ~ 2026년12월31일
지원형태	직접수행
지원조건	시비 100%
시행주체	농축산과

사업명	사천시농업한마당축제 지원
사업내용	사천시농업한마당 축제 지원
사업기간	2022년01월01일 ~ 2026년12월31일
지원형태	직접수행
지원조건	시비 100%
시행주체	농축산과

사업명	농업인 재해 안전공제료 지원
사업내용	농업인 재해안전 공제
사업기간	2022년01월01일 ~ 2026년12월31일
지원형태	민간보조
지원조건	국비 50%, 도비 7%, 시비 10%, 자부담 33%
시행주체	농축산과

사업명	사천시 꽃양묘장 이전 조성
사업내용	부지 매입, 실증 시범포, 비닐하우스, 육묘장, 농기계보관실, 농자재보관실, 관리사 등
사업기간	2019년01월01일 ~ 2026년05월31일
지원형태	직접수행
지원조건	시비 100%
시행주체	농축산과

사업명	경상남도 농어업인수당 지원
사업내용	<p>농어업경영체로 등록된 농어가당 연 30만원, 공동경영주로 등록된 농어가는 연 60만원을 지원</p> <ul style="list-style-type: none"> - 신청년도 1월 1일 기준 1년 이상 도내 주소를 둔 사람 및 (종사)계속해서 농(림)어업경영체에 등록된 사람 - 신청시 주소지 기준으로 신청 및 지급하며 도내 및 해당 시군 연접 타시도 시군 농경지 경작자에 한함 ※ 어업의 경우 도내 면허, 허가, 신고 어업권을 가지면 도내 수역에서만 어업 가능 ※ 근해어업의 경우 도내 주소를 둔 자는 가능
사업기간	2022년01월01일 ~ 2026년12월31일
지원형태	직접수행
지원조건	도비 40%, 시비 60%
시행주체	농축산과

단위사업

우량농지보전

□ 목적 및 주요내용

○ 목적

- 농지의 효율적 보전, 관리를 위한 우량농지보전지원

○ 주요내용

- 경관보전직불제 사업
- 농지이용실태조사 및 조사원 인건비 지원
- 농지의 효율적 관리를 위한 경비 지원

□ 관련 예산사업 내역

(단위:개, 천원)

사업명	회계구분	'20결산	'21예산	'22예산	비고 (세부사업수)
우량농지보전	일반회계	107,737	89,830	177,486	3
경관보전직불		42,649	52,000	17,200	
농지이용관리지원사업		59,302	28,830	151,286	
농지의 효율적 관리		5,786	9,000	9,000	

□ 관련 예산사업 개요

사업명	경관보전직불
사업내용	지역별 특색있는 경관작물 재배와 마을경관보전활동을 통해 농어촌의 경관을 아름답게 형성 유지 개선하여, 농촌관광 및 도농교류 등과 연계함으로써 지역경제 활성화 도모하는 사업. 직불금(농업인): 경관작물 170만원/ha, 준경관작물 100만원/ha
사업기간	2022년01월01일 ~ 2026년12월31일
지원형태	직접수행
지원조건	국비 50%, 시비 50%
시행주체	농축산과

사업명	농지이용관리지원사업
사업내용	농지이용실태조사와 농지원부 정비 등을 위한 현지 조사보조원 채용 경비 등 지원
사업기간	2022년01월01일 ~ 2026년12월31일
지원형태	직접수행
지원조건	국비 70%, 시비30%
시행주체	농축산과

사업명	농지의 효율적 관리
사업내용	농업진흥지역 지정 및 해제 용역, 차량구입
사업기간	2022년01월01일 ~ 2026년12월31일
지원형태	직접수행
지원조건	시비100%
시행주체	농축산과

단위사업

농업전문인력양성

□ 목적 및 주요내용

○ 목적

- 농업인 학습단체 육성을 통한 공동체 리더 역량강화로 새로운 기술 및 정보 교류, 리더십 향상, 다원적 기능유지에 기여

○ 주요내용

- 혁신성장을 선도할 전문농업인력 양성
- 희망찬 농업농촌 환경조성
- 귀농귀촌 활성화 지원
- 청년농업인 및 차세대농업인 육성

□ 관련 예산사업 내역

(단위:개, 천원)

사업명	회계구분	'20결산	'21예산	'22예산	비고 (세부사업수)
농업전문인력양성	일반회계	729,221	772,980	894,740	25
청년농업인 영농정착 지원		214,966	218,340	202,800	
신규농업인(귀농귀촌) 현장 실습교육 지원		13,800	18,000	18,000	
농촌지도자 품목별 육성 지원		0	4,000	5,000	
농촌지도자회 공동과제포 운영 실천시범		6,000	6,000	10,000	
농업인 학습단체 교육운영지원		0	1,600	1,700	
청년4-H회 과제 교육 지원		0	4,500	6,000	
학교4-H회 과제활동 지원		0	2,000	3,000	
시군4-H본부 교육 지원		800	2,000	5,000	
농업경영인 유통정보지 보급		46,452	46,452	46,452	
농촌지도자 농업정보지 지원		27,600	27,600	20,700	
4-H회 농업정보지 지원		10,320	10,320	9,420	
농어가도우미 지원		9,180	9,180	9,180	
농번기 마을공동급식 지원		39,913	40,000	40,000	
귀농인 안정 정착지원		5,400	5,400	5,400	
여성농업인 바우처 지원		140,553	145,600	145,600	
농업인 육성		26,656	29,988	29,988	
농업인 학습단체 육성		42,469	73,000	75,000	

사업명	회계구분	'20결산	'21예산	'22예산	비고 (세부사업수)
농업인단체 한마음 대회		9,800	30,000	30,000	
다문화 여성농업인 육성		0	0	7,000	
농업인전용회관관리		40,312	4,000	38,500	
영농기초기술교육		7,000	7,000	7,000	
청년 농업인 취농직불제		48,000	48,000	36,000	
차세대 농업인 성공모델 육성		40,000	40,000	40,000	
청년농업인 경영진단분석 컨설팅 지원		0	0	3,000	
농촌고용인력지원		0	0	100,000	

□ 관련 예산사업 개요

사업명	청년농업인 영농정착 지원
사업내용	월 최대 100만원 안정자금 지원(독립경영 2년차부터 전년도 소득에 따라 지급중단 또는 차감지급) 시군 만남의 날 운영, 도 주관 워크숍 창업농 참석 실비보상(교통비) 지원
사업기간	2022년01월01일 ~ 2026년12월31일
지원형태	민간보조
지원조건	지원금: 국비 70%, 도비 9%, 시비 21% 선발운영: 국비 50%, 도비 15%, 시비 35%
시행주체	사천시(농축산과)/청년농업인

사업명	신규농업인(귀농귀촌) 현장 실습교육 지원
사업내용	농어촌지역에 이주한 귀농인에게 관심있는 분야의 작목 재배기술 등을 선도 농업인(농업법인) 또는 성공 귀농인으로부터 영농분야 등에 대한 기술습득, 정착 과정 상담, 멘토 등 지원
사업기간	2022년01월01일 ~ 2026년12월31일
지원형태	직접수행
지원조건	국비 50%, 시비 50%
시행주체	농축산과

사업명	농촌지도자 품목별 육성지원
사업내용	농촌지도자 품목조직 확산 및 품목중심 교육, 연찬, 견학, 연구, 포럼 등 시군 여건에 맞게 활동
사업기간	2022년01월01일 ~ 2026년12월31일
지원형태	직접수행
지원조건	도비 30%, 시비 70%
시행주체	농축산과

사업명	농촌지도자회 공동과제포 운영 실천시범
사업내용	공동과제포(고구마 등) 운영위한 모종구입 및 교육 우량종자 자율교환, 우량묘 생산 공급, 신기술 실증, 선도 기술 연찬 등
사업기간	2022년01월01일 ~ 2026년 12월31일
지원형태	직접수행
지원조건	도비 30%, 시비 70%
시행주체	농축산과

사업명	농업인 학습단체 교육운영지원
사업내용	농촌지도자양성교육: 농촌지도자 교류교육, 연찬활동, 현장견학 등 4-H양성교육: 4-H이념 실천 및 영농정착 의지·농심 함양 교육, 학교4-H지도교사의 자질향상 및 4-H 회원 지도능력 강화
사업기간	2022년01월01일 ~ 2026년 12월31일
지원형태	직접수행
지원조건	국비 50%, 시비 50%
시행주체	농축산과

사업명	청년4-H회 과제 교육 지원
사업내용	4-H회 등 미래농업 대응 과제교육 지원 영농4-H농가 경영능력 배양 교육을 통한 전문농업인 육성 농산물 생산 가공 마케팅 능력향상 교육으로 영농 전문가 양성
사업기간	2022년01월01일 ~ 2026년 12월31일
지원형태	민간보조
지원조건	도비 30%, 시비 70%
시행주체	사천시(농축산과)/청년4-H회

사업명	학교4-H회 과제활동 지원
사업내용	학교4-H회원의 과제 및 교육 활동에 소요되는 재료, 여비, 전문 강사 등 지원 지원 학교4-H회별 농촌체험활동 1회 이상 추진
사업기간	2022년01월01일 ~ 2026년 12월31일
지원형태	민간보조
지원조건	도비 30%, 시비70%
시행주체	사천시(농축산과)/학교4-H회

사업명	시군4H본부 교육 지원
사업내용	지역특성에 맞는 교육 프로그램 개발, 운영 및 관련교재 제작 시군본부 교육 운영에 필요한 지원으로 지역 4H 운동 활성화 도와 시군간 교육운영의 연계추진으로 효율적인 성과 거양
사업기간	2022년01월01일 ~ 2026년12월31일
지원형태	직접수행
지원조건	도비 30, 시비 70%
시행주체	농축산과

사업명	농업경영인 유통정보지 보급
사업내용	농업인 유통정보지 보급(한국농어민신문 403부, 한국농정신문 210부)
사업기간	2022년01월01일 ~ 2026년12월31일
지원형태	직접수행
지원조건	도비 20%, 시비 80%
시행주체	농축산과

사업명	농촌지도자 농업정보지 지원
사업내용	농촌지도자 회원들에게 농업인신문 보급
사업기간	2022년01월01일 ~ 2026년12월31일
지원형태	직접수행
지원조건	도비 20%, 시비 80%
시행주체	농축산과

사업명	4H회 농업정보지 지원
사업내용	시군 4H지도자, 영농4H회원, 학생4H회원, 4H지도교사에게 4H신문 보급
사업기간	2022년01월01일 ~ 2026년12월31일
지원형태	직접수행
지원조건	도비 20%, 시비 80%
시행주체	농축산과

사업명	농어가도우미 지원
사업내용	출산일 기준으로 출산 전 90일부터 출산후 90일까지 180일 기간 중 90일 도우미 인건비 85%지원: 1일 지원기준단가 50,000원 중 85%(42,500원)예산지원 출산(예정) 여성농어업인의 경영 또는 경작하는 영농 영어 관련 작업 및 가사일(출산도우미) 포함
사업기간	2022년01월01일 ~ 2026년12월31일
지원형태	직접수행
지원조건	도비 20%, 시비 65%, 자부담 15%
시행주체	농축산과

사업명	농번기 마을공동급식 지원
사업내용	농번기 여성농업인의 영농중단 예방을 위한 마을 공동 급식 지원
사업기간	2022년01월01일 ~ 2026년12월31일
지원형태	민간보조
지원조건	도비 30%, 시비 70%
시행주체	사천시(농축산과)/관내 농업인

사업명	귀농인 안정 정착지원
사업내용	경종농업분야, 축산분야 영농규모 확대, 시설확충 및 개보수 지원 마을주민 화합프로그램 운영비 지원(귀농귀촌모범마을 견학, 마을화합행사 추진 등)
사업기간	2022년01월01일 ~ 2026년12월31일
지원형태	민간보조
지원조건	도비 30%, 시비 70%
시행주체	사천시(농축산과)/귀농인

사업명	여성농업인 바우처 지원
사업내용	여성농업인의 건강관리 및 복지·문화활동 지원
사업기간	2022년01월01일 ~ 2026년12월31일
지원형태	민간보조
지원조건	도비 30% 시비 50% 자부담 20%
시행주체	사천시(농축산과)/여성농업인

사업명	농업인 육성
사업내용	최고농업경영자 과정을 지원한 농업인을 대상으로 학비의 일부를 지원
사업기간	2022년01월01일 ~ 2026년12월31일
지원형태	직접수행
지원조건	도비 35%, 시비 35%, 자부담 30%
시행주체	농축산과

사업명	농업인 학습단체 육성
사업내용	농업인단체 교육참석, 단체 운영, 전국대회 참석, 농업인단체 교육지원, 친환경농업탐방 등
사업기간	2022년01월01일 ~ 2026년12월31일
지원형태	민간보조
지원조건	시비 100%
시행주체	사천시(농축산과)/농업인

사업명	농업인단체 한마음 대회
사업내용	농업인단체 한마음대회 지원
사업기간	2022년01월01일 ~ 2026년12월31일
지원형태	직접수행
지원조건	시비 100%
시행주체	농축산과

사업명	다문화 여성농업인 육성
사업내용	농촌에 정착하고 있는 외국인 여성과 생활개선회원의 멘토·멘티를 통한 농촌현장 학습과 적응 훈련 지원 다문화여성농업인 친정보내기 지원
사업기간	2022년01월01일 ~ 2026년12월31일
지원형태	직접수행
지원조건	시비 100%
시행주체	농축산과

사업명	농업인전용회관관리
사업내용	농업인전용회관 일반 수용비, 공공요금 및 제세, 시설관리
사업기간	2022년01월01일 ~ 2026년12월31일
지원형태	직접수행
지원조건	시비 100%
시행주체	농축산과

사업명	영농기초기술교육
사업내용	귀농·귀촌인 대상 품목중심 기초영농교육,코칭,멘토링, 신규농업인, 농업기술센터, 농촌지도자, 농업경영인, 지역학습단체 등 지역의 리더와의 멘토링 지원, 현장지원팀 운영
사업기간	2022년01월01일 ~ 2026년12월31일
지원형태	직접수행
지원조건	국비 50%, 시비 50%
시행주체	농축산과

사업명	청년 농업인 취농직불제
사업내용	1인당 연간 12백만원, 영농자금 및 일반 가계자금 활용 가능(농협 직불카드 발급 바우처 방식 지급)
사업기간	2022년01월01일 ~ 2026년12월31일
지원형태	민간보조
지원조건	도비 30%, 시비 70%
시행주체	사천시(농축산과)/청년 농업인

사업명	차세대 농업인 성공모델 육성
사업내용	경종, 시설원예, 과수, 농가공, 6차산업, 스마트팜 등 다양한 영농분야에서 청년농업인의 창의적 아이디어 및 신기술이 반영된 자율형 공모 사업 신기술, 영농현장에서 축적·검증한 기술(또는 아이디어) 등을 적용하여 구체화할 수 있는 영농기반 시설 및 장비 구축 지원
사업기간	2022년01월01일 ~ 2026년12월31일
지원형태	민간보조
지원조건	도비 37.5%, 시비 62.5%
시행주체	사천시(농축산과)/청년 농업인

사업명	청년농업인 경영진단분석 컨설팅 지원
사업내용	컨설팅을 희망하는 청년 창업농 대상 개별 컨설팅 실시 경영진단분석 프로그램을 활용 컨설팅 실시(1인당 연 3회 이상)
사업기간	2022년01월01일 ~ 2026년12월31일
지원형태	직접수행
지원조건	국비 50%, 시비 50%
시행주체	농축산과

사업명	농촌고용인력지원
사업내용	센터 운영비 지원(인건비, 교육비, 교통비, 숙박비 등)
사업기간	2022년01월01일 ~ 2026년12월31일
지원형태	민간보조
지원조건	국비 40%, 도비 18%, 시비 42%
시행주체	사천시(농축산과)/농촌인력중개센터

단위사업

가축방역

□ 목적 및 주요내용

○ 목적

- 가축전염병 예방, 확산 방지로 축산농가 경제적 손실 예방
- 안정하고 위생적인 축산물 공급기반 구축

○ 주요내용

- 구제역, 조류인플루엔자 재발방지 및 가축전염병 근절, 발생 최소화
- 축산물의 위생적인 관리로 안전축산물 공급
- 동물의 생명보호, 안전보장 및 복지증진 대책 추진

□ 관련 예산사업 내역

(단위:개, 천원)

사업명	회계구분	'20결산	'21예산	'22예산	비고 (세부사업수)
가축방역	일반회계	1,747,305	1,988,833	2,047,850	47
가축방역약품 구입		212,057	212,057	212,057	
가축질병 예방약품 지원		125,102	125,278	111,540	
구제역 백신 지원(전업농 구제역 백신)		169,203	236,161	221,275	
구제역 백신 지원(소규모 농가 구제역 백신)		63,022	82,849	70,514	
구제역 백신 지원(구제역 백신접종 스트레스 완화제)		11,884	19,800	16,970	
구제역 예방접종 시술비 지원		48,720	49,400	57,050	
구제역 예방백신 포획·접종 시술비 지원		6,568	61,680	33,000	
소 브루셀라병·결핵병 채혈 보정비		77,102	78,000	78,000	
살처분보상금		225,940	278,000	70,000	
돼지소모성질환 지도·지원		6,000	6,000	6,000	
가금농가 질병관리 지원		6,000	6,000	6,000	
공동방제단 운영(운영비)		136,677	136,677	138,952	
공동방제단 운영(인건비)		128,831	128,833	130,700	
축산관계시설 출입차량 GPS 통신료 지원		16,964	21,028	21,028	
축산차량 GPS단말기 상시 전원공급체계 구축		2,880	8,520	8,400	
축산물이력관리지원(쇠고기 이력제 귀표부착비)		36,960	34,080	35,040	
축산물 HACCP 컨설팅 지원(농가)		0	0	5,600	

사업명	회계구분	'20결산	'21예산	'22예산	비고 (세부사업수)
축산물 수출촉진 지원		18,000	18,000	25,000	
축산물판매단계 위생개선 사업		750	1,000	2,000	
축산농가 소독시설 설치 지원		4,000	4,000	8,000	
소독약품 구입비 지원		15,200	15,200	10,400	
꿀벌농가 전염병 예방사업		6,618	6,720	7,000	
송아지설사병 신속진단 지원		16,773	16,800	12,250	
축산농가 감염성 폐기물 처리사업		5,250	5,250	4,500	
방역취약농가 긴급 수매 도태 비용 지원		0	6,000	5,000	
공수의 수당 보조		79,200	79,200	79,200	
통제초소 운영 및 소독비용 지원		84,950	54,800	99,840	
가축방역사업		43,681	50,000	50,000	
가축질병 방역 강화		23,176	36,000	114,400	
질병접종기술비		26,773	35,000	45,000	
공중방역수의사 인건비 지원		7,200	7,200	7,200	
공중방역수의사 위험수당 지급		600	600	600	
수송열 예방약품 지원		10,612	11,000	11,000	
유실·유기동물 구조·보호비 지원		270	3,900	7,000	
유기동물 입양비 지원		782	800	7,500	
길고양이 중성화수술비 지원		9,000	9,000	45,000	
유기동물보호소 운영		79,000	79,000	54,000	
유기동물보호소 자체 운영		37,834	60,000	103,800	
동물등록제사업		3,726	5,000	5,000	
야생(들)개 포획 및 구조 지원		0	0	7,500	
영소 구충제 구입 지원		0	0	1,260	
저소득계층 반려동물 진료비 지원		0	0	18,000	
조류인플루엔자 간이검사 지원		0	0	3,454	
읍면지역 실외사육견 중성화수술 지원		0	0	36,000	
반려동물 등록비용 지원		0	0	5,820	
가축방역 차량 지원		0	0	40,000	
동물보호센터 시설 개보수 지원		0	0	10,000	

□ 관련 예산사업 개요

사업명	가축방역약품 구입
사업내용	소 탄저 예방백신 외 16종 가축방역에 소요되는 예방주사, 구제약품 공급 지원
사업기간	2022년01월01일 ~ 2026년12월31일
지원형태	직접수행
지원조건	국비 40%, 도비 9.6%, 시비 25%, 자부담25.4%
시행주체	농축산과

사업명	가축질병 예방약품 지원
사업내용	구제역 등 주요 가축질병 예방약품(7종) 구입지원
사업기간	2022년01월01일 ~ 2026년12월31일
지원형태	직접수행
지원조건	도비 30%, 시비 70%
시행주체	농축산과

사업명	구제역 백신 지원(전업농 구제역 백신)
사업내용	구제역 예방백신 구입비 지원
사업기간	2022년01월01일 ~ 2026년12월31일
지원형태	직접수행
지원조건	국비 35%, 도비 4.5%, 시비 10.5%, 자부담 50% (전업농가(소, 돼지)는 직접 백신구입)
시행주체	농축산과

사업명	구제역 백신 지원(소규모 농가 구제역 백신)
사업내용	구제역 백신지원
사업기간	2022년01월01일 ~ 2026년12월31일
지원형태	직접수행
지원조건	국비 70%, 도비 9%, 시비 21%
시행주체	농축산과

사업명	구제역 백신 지원(구제역 백신접종 스트레스 완화제)
사업내용	구제역 백신 스트레스 완화제 공급
사업기간	2022년01월01일 ~ 2026년12월31일
지원형태	직접수행
지원조건	국비 50%, 도비 15%, 시비 35%
시행주체	농축산과

사업명	구제역 예방접종 시술비 지원
사업내용	소(한육우, 젓소) 50두 미만 사육 영세농가의 구제역 예방백신 접종 시술비 지원
사업기간	2022년01월01일 ~ 2026년12월31일
지원형태	직접수행
지원조건	국비 50%, 도비 15%, 시비 35%
시행주체	농축산과

사업명	구제역 예방백신 포획·접종 시술비 지원
사업내용	염소 구제역 예방접종 시 포획인력, 수의사 시술비 지원
사업기간	2022년01월01일 ~ 2026년12월31일
지원형태	직접수행
지원조건	국비 50%, 도비 15%, 시비 35%
시행주체	농축산과

사업명	소 브루셀라병·결핵병 채혈 보정비
사업내용	소 브루셀라병, 결핵병 검진 강화를 위한 채혈보정비 지원
사업기간	2022년01월01일 ~ 2026년12월31일
지원형태	직접수행
지원조건	국비 23%, 도비 23%, 시비 54%
시행주체	농축산과

사업명	살처분보상금
사업내용	가축전염병으로 살처분한 가축, 소각 매몰한 물건 등에 대한 보상금 및 도태가축에 대한 도태장려금 지원
사업기간	2022년01월01일 ~ 2026년12월31일
지원형태	직접수행
지원조건	국비 80%, 도비 10%, 시비 10%
시행주체	농축산과

사업명	돼지소모성질환 지도·지원
사업내용	질병, 사양 및 환기 컨설팅 자문비용
사업기간	2022년01월01일 ~ 2026년12월31일
지원형태	민간보조
지원조건	국비 30%, 도비 9%, 시비 21%, 자부담 40%
시행주체	사천시(농축산과)/양돈농가

사업명	가금농가 질병관리 지원
사업내용	개소당 10,000천원(질병 및 사양관리 컨설팅 자문비용)
사업기간	2022년01월01일 ~ 2026년12월31일
지원형태	민간보조
지원조건	국비 30%, 도비 9%, 시비 21%, 자부담 40%
시행주체	사천시(농축산과)/가금농가

사업명	공동방제단 운영(운영비)
사업내용	소규모 농가 및 방역취약지역 상시소독을 위해 공동방제단 운영에필요한 소독약품 등 재료비 지원
사업기간	2022년01월01일 ~ 2026년12월31일
지원형태	직접수행
지원조건	기금 50%, 도비 15%, 시비 35%
시행주체	농축산과

사업명	공동방제단 운영(인건비)
사업내용	방역취약 소규모농가 상시소독을 위해 공동방제단 운영에 필요한 인건비
사업기간	2022년01월01일 ~ 2026년12월31일
지원형태	직접수행
지원조건	기금 50%, 도비 15%, 시비 35%
시행주체	농축산과

사업명	축산관계시설 출입차량 GPS 통신료 지원
사업내용	'축산차량등록제' 시행에 따른 무선인식장치(GPS) 통신료 지원
사업기간	2022년01월01일 ~ 2026년12월31일
지원형태	직접수행
지원조건	국비 25%, 도비 7.5%, 시비 17.5%, 자부담 50%
시행주체	농축산과

사업명	축산차량 GPS단말기 상시 전원공급체계 구축
사업내용	축산차량 GPS 단말기 상시 전원공급체계 설치 지원
사업기간	2022년01월01일 ~ 2026년12월31일
지원형태	직접수행
지원조건	국비 50%, 도비 15%, 시비 35%
시행주체	농축산과

사업명	축산물이력관리지원(쇠고기 이력제 귀표부착비)
사업내용	사천축산업협동조합에서 관리하고 있는 소 귀표 부착비(9,000원/두) 지원 및 이력추적제 개최 관리비 지원
사업기간	2022년01월01일 ~ 2026년12월31일
지원형태	직접수행
지원조건	국비 50%, 도비 15%, 시비 35%
시행주체	농축산과

사업명	축산물 HACCP 컨설팅 지원(농가)
사업내용	개별농장(영업장) 자체 안전관리 인증기준 작성, 운용 지원 영업자(농가) 및 종사자 등 HACCP 교육 등
사업기간	2022년01월01일 ~ 2026년12월31일
지원형태	민간보조
지원조건	기금 40%, 도비 9%, 시비 21%, 자부담 30%
시행주체	농축산과

사업명	축산물 수출촉진 지원
사업내용	포장재: 축산물(축산관련 제품) 수출에 사용된 포장재비 지원(수출신고필증 및 축산물검역증명서 상) 물류비: 수출한우를 도내 수출도축장(영남엘피시, 부경양돈농협)까지 출하 운송비 지원 ※ 도축장은 경 남지역 이용, 가공장은 전국 가능(수출가공장에 납품한 한우의 도축검사서 및 축산물등급판정서상 실적)
사업기간	2022년01월01일 ~ 2026년12월31일
지원형태	직접수행
지원조건	도비 30%, 시비 70%
시행주체	농축산과

사업명	축산물판매단계 위생개선 사업
사업내용	법령 및 영업자 준수사항 개정내용 책자 제작 배부
사업기간	2022년01월01일 ~ 2026년12월31일
지원형태	직접수행
지원조건	도비 30%, 시비 70%(축산물 판매업, 식육즉석판매가공업 영업자)
시행주체	농축산과

사업명	축산농가 소독시설 설치지원
사업내용	농장 출입구, 대인소독기 및 축사소독기 설치 사업비 지원
사업기간	2022년01월01일 ~ 2026년12월31일
지원형태	민간보조
지원조건	도비 20%, 시비 80%
시행주체	사천시(농축산과)/축산농가

사업명	소독약품 구입비 지원
사업내용	『전국 일제 소독의 날』 운영시 소요되는 소독약품 지원
사업기간	2022년01월01일 ~ 2026년12월31일
지원형태	직접수행
지원조건	도비 20%, 시비 80%
시행주체	농축산과

사업명	꿀벌농가 전염병 예방사업
사업내용	꿀벌 전염병 방제, 치료약품 및 예방약품(면역증강제 등) 지원
사업기간	2022년01월01일 ~ 2026년12월31일
지원형태	직접수행
지원조건	도비 20%, 시비 80%
시행주체	농축산과

사업명	송아지설사병 신속진단 지원
사업내용	농장의 주요 송아지 설사병(5종) 신속 진단키트 지원
사업기간	2022년01월01일 ~ 2026년12월31일
지원형태	직접수행
지원조건	도비 20%, 시비 80%
시행주체	농축산과

사업명	축산농가 감염성 폐기물 처리사업
사업내용	주사기, 백신공병 등 농장 발생 감염성 폐기물, 전염병 감염축 등 랜더링 처리에 소요되는 비용 지원
사업기간	2022년01월01일 ~ 2026년12월31일
지원형태	직접수행
지원조건	도비 30%, 시비 70%
시행주체	농축산과

사업명	방역취약농가 긴급 수매도태 비용 지원
사업내용	긴급 수매도태 비용 지원
사업기간	2022년01월01일 ~ 2026년12월31일
지원형태	직접수행
지원조건	도비 20%, 시비 80%
시행주체	농축산과

사업명	공수의 수당 보조
사업내용	평상시 가축전염병 예방 및 질병 발생시 신속대응체계 구축 등을 위해 시군별로 위촉된 공수의사에 대한 방역활동 수당 지원
사업기간	2022년01월01일 ~ 2026년12월31일
지원형태	직접수행
지원조건	도비 30%, 시비 70%
시행주체	농축산과

사업명	통제초소 운영 및 소독비용 지원
사업내용	통제초소 설치, 유지비용, 통제초소에서 사용하는 소독약품 구입비, 방역용품 및 통제초소 근무자 인건비
사업기간	2022년01월01일 ~ 2026년12월31일
지원형태	직접수행
지원조건	국비 50%, 도비 15%, 시비 35%
시행주체	농축산과

사업명	가축방역사업
사업내용	긴급 차단방역 약품 및 전염병 예방백신 지원, 송아지 설사약 지원 사업 축산농가 면역증강제 지원 사업 등, 차단방역 재료구입
사업기간	2022년01월01일 ~ 2026년12월31일
지원형태	직접수행
지원조건	시비 100%
시행주체	농축산과

사업명	가축질병 방역 강화
사업내용	축산농가 폐사축 처리, 가축방역상황실 운영, 공공운영비, 공수의 산재보험, 살처분 매몰 해체 수수료·입간판·매몰장비 임차 등 지급
사업기간	2022년01월01일 ~ 2026년12월31일
지원형태	직접수행
지원조건	시비 100%
시행주체	농축산과

사업명	질병접종기술비
사업내용	관내 소 50두 미만 사육농가 수의사 동원 예방접종비 지원, 정기 브루셀라 채혈 보정비·기술비 지원
사업기간	2022년01월01일 ~ 2026년12월31일
지원형태	직접수행
지원조건	시비 100%
시행주체	농축산과

사업명	공중방역수의사 인건비 지원
사업내용	공중방역 수의사 방역활동 장려금 지급
사업기간	2022년01월01일 ~ 2026년12월31일
지원형태	직접수행
지원조건	시비 100%
시행주체	농축산과

사업명	공중방역수의사 위험수당 지급
사업내용	공중방역 수의사 위험수당 지급
사업기간	2022년01월01일 ~ 2026년12월31일
지원형태	직접수행
지원조건	시비 100%
시행주체	농축산과

사업명	수송열 예방약품 지원
사업내용	송아지 경매시장에 출장되는 가축(송아지)에 대한 수송열 예방백신 및 접종 지원 가축수송으로 인한 스트레스, 파스튜렐라성 폐렴 등 질병예방
사업기간	2022년01월01일 ~ 2026년12월31일
지원형태	직접수행
지원조건	시비 100%
시행주체	농축산과

사업명	유실·유기동물 구조·보호비 지원
사업내용	유기동물 구조비 및 치료비 1마리당 65천원
사업기간	2022년01월01일 ~ 2026년12월31일
지원형태	직접수행
지원조건	국비 20%, 도비 24%, 시비 56%
시행주체	농축산과

사업명	유기동물 입양비 지원
사업내용	유기동물 입양 1마리당 20만원 이내 지원
사업기간	2022년01월01일 ~ 2026년12월31일
지원형태	기타
지원조건	국비 30%, 도비 9%, 시비 21%, 자부담 40%
시행주체	농축산과

사업명	길고양이 중성화수술비 지원
사업내용	길고양이 포획, 중성화수술, 방사 마리당 150천원
사업기간	2022년01월01일 ~ 2026년 12월31일
지원형태	기타
지원조건	국비 20%, 도비 24%, 시비 56%
시행주체	농축산과

사업명	유기동물보호소 운영
사업내용	유기동물 보호비용 지원(포획, 관리비용 등)
사업기간	2022년01월01일 ~ 2026년 12월31일
지원형태	직접수행
지원조건	도비 20%, 시비 80%
시행주체	농축산과

사업명	유기동물보호소 자체 운영
사업내용	기간제근로자등 보수, 유기동물보호소 운영물품 구입, 유기동물보호소 운영유지, 유기동물 안락사 처리비용
사업기간	2022년01월01일 ~ 2026년 12월31일
지원형태	기타
지원조건	시비 100%
시행주체	농축산과

사업명	동물등록제사업
사업내용	내장형·외장형 무선식별장치 또는 인식표 등록
사업기간	2022년01월01일 ~ 2026년 12월31일
지원형태	직접수행
지원조건	시비 100%
시행주체	농축산과

사업명	야생(들)개 포획 및 구조 지원
사업내용	야생(들)개 포획
사업기간	2022년01월01일 ~ 2026년 12월31일
지원형태	직접수행
지원조건	도비 20%, 시비 80%
시행주체	농축산과

사업명	염소 구충제 구입 지원
사업내용	염소농가 구충제 지원
사업기간	2022년01월01일 ~ 2026년 12월31일
지원형태	직접수행
지원조건	도비 20%, 시비 80%
시행주체	농축산과

사업명	저소득계층 반려동물 진료비 지원
사업내용	연간 동물병원 등록비(내장형 4만원), 진료비(20만원) 이내 지원
사업기간	2022년01월01일 ~ 2026년 12월31일
지원형태	민간보조
지원조건	도비 25%, 시비 50%, 자부담 25%
시행주체	농축산과

사업명	조류인플루엔자 간이검사 지원
사업내용	시 상시 및 긴급예찰, 모니터링검사, 출하전 검사에 필요한 간이 진단키트 구입 및 간이검사를 수행하는 공수의 등 민간수의사 현장 출장에 소요되는 비용
사업기간	2022년01월01일 ~ 2026년 12월31일
지원형태	직접수행
지원조건	국비 50%, 도비 15%, 시비 35%
시행주체	농축산과

사업명	읍면지역 실외사육견 중성화수술 지원
사업내용	읍면지역 실외사육견 중성화 수술비 지원
사업기간	2022년01월01일 ~ 2026년 12월31일
지원형태	직접수행
지원조건	국비 20%, 도비 21%, 시비 49%
시행주체	농축산과

사업명	반려동물 등록비용 지원
사업내용	동물의 등록에 소요되는 내장형 무선식별장치 장착 및 등록비용 지원
사업기간	2022년01월01일 ~ 2026년 12월31일
지원형태	직접수행
지원조건	도비 25%, 시비 50%, 자부담 25%
시행주체	농축산과

사업명	가축방역 차량 지원
사업내용	방역차량 구입
사업기간	2022년01월01일 ~ 2022년12월31일
지원형태	직접수행
지원조건	국비 50%, 도비 15%, 시비 35%
시행주체	농축산과

사업명	동물보호센터 시설 개보수 지원
사업내용	시 직영 보호소 개보수비용 지원
사업기간	2022년01월01일 ~ 2026년12월31일
지원형태	직접수행
지원조건	도비 20%, 시비 80%
시행주체	농축산과

단위사업

축산경쟁력강화

□ 목적 및 주요내용

○ 목적

- 가축의 체계적 개량·관리를 통한 질병예방 및 과학영농 실현
- 축산 시스템 개선을 통한 생산성 향상 및 노동력 절감
- 양질의 조사료 생산·이용 확대를 통한 사료비 부담 경감
- 가축분뇨의 자원화를 통한 자연순환농업 활성화 및 환경오염 방지

○ 주요내용

- 축산시설·장비 신규구비 및 교체, 가축개량 등
- 조사료 제조비, 생산장비 등 지원
- 축산분뇨 자원화, 악취저감, 사육환경 개선 지원 등

□ 관련 예산사업 내역

(단위:개, 천원)

사업명	회계구분	'20결산	'21예산	'22예산	비고 (세부사업수)
축산경쟁력강화	일반회계	1,825,464	1,907,930	2,130,197	39
조사료생산용 사일리지제조 지원		323,190	486,000	549,000	
조사료생산용 기계장비 지원		0	0	120,000	
조사료생산용 종자구입 지원		121,800	121,800	39,767	
조사료 품질관리 지원		0	0	10,500	
가축분뇨 퇴액비살포비 지원사업		0	0	86,500	
학교우유급식 지원		149,900	243,379	280,800	
학생승마체험지원		57,088	93,264	137,040	
말별퇴치장비 지원		0	0	576	
가축재해보험 지원		32,900	53,000	31,750	
축산농가 비상발전기 설치 지원		0	0	20,000	
축산농가 악취방지 개선		40,220	65,220	25,000	
가축분뇨 수분조절재 지원		49,950	87,000	28,500	
축사시설 환경개선		9,000	9,000	6,000	
한우개량사업		10,000	10,000	5,000	
한우등록사업		26,140	26,145	27,200	
한우지에 고급육 생산장려금		19,100	31,300	20,000	
송아지 생산성 향상사업		11,533	11,718	9,100	
우량암소 생산기반 구축사업		9,000	9,000	4,000	
축산농가 사료첨가제 지원		48,744	48,744	30,000	

사업명	회계구분	'20결산	'21예산	'22예산	비고 (세부사업수)
한우헬퍼 지원		0	30,000	30,000	
소 유전체 정보분석 지원		0	0	5,760	
친환경 축산물 인증비 지원		644	2,000	2,800	
젖소능력개량		26,916	28,910	20,808	
낙농헬퍼지원사업		60,000	60,000	66,000	
가축 폐사축 처리기 설치 지원		0	30,000	30,000	
염소 생산성 향상지원		0	0	1,736	
양봉산업구조개선사업		36,350	36,850	55,080	
친환경 꿀벌사양 지원		6,600	7,000	16,000	
양봉보조사료 구입 지원 사업		0	0	4,680	
유용곤충 사육시설 지원		0	9,000	5,000	
농업신기술시범(소득기술)		0	40,000	100,000	
한우 배합사료 화식 기술 시범		0	0	40,000	
온습도지수 활용 폭염 대응 기술 시범		0	16,000	16,000	
FTA대비 축산경쟁력 향상		336,818	82,600	29,600	
한우브랜드 육성		118,500	105,000	115,000	
한우사업단 육성 지원		90,695	45,000	55,000	
젖소구조개선사업		117,656	30,000	26,000	
양돈경쟁력 강화		0	0	40,000	
양봉산업육성		122,720	90,000	40,000	

□ 관련 예산사업 개요

사업명	조사료생산용 사일리지제조 지원
사업내용	사일리지 제조용 비닐, 망사(net) 등 사일리지 제조비 지원
사업기간	2022년01월01일 ~ 2026년12월31일
지원형태	민간보조
지원조건	기금 30%, 도비 15%, 시비 45%, 자부담 10%
시행주체	사천시(농축산과)/조사료생산경영체

사업명	조사료생산용 기계장비 지원
사업내용	조사료 생산용 기계장비(트랙터, 그래플, 모우어 등) 지원
사업기간	2022년01월01일 ~ 2026년12월31일
지원형태	민간보조
지원조건	기금 20%, 도비 9%, 시비 21%, 융자 30%, 자부담 20%
시행주체	사천시(농축산과)/축산농가

사업명	조사료생산용 종자구입 지원
사업내용	청보리, 호밀, 연맥, 헤어리벳치, IRG 등 조사료 사료작물 종자대 지원
사업기간	2022년01월01일 ~ 2026년12월31일
지원형태	민간보조
지원조건	기금 30%, 도비 12%, 시비 28%, 자부담 30%
시행주체	사천시(농축산과)/축산농가

사업명	조사료 품질관리 지원
사업내용	인건비
사업기간	2022년01월01일 ~ 2026년12월31일
지원형태	직접수행
지원조건	기금 50%, 도비 15%, 시비 35%
시행주체	농축산과

사업명	가축분뇨 퇴액비살포비 지원사업
사업내용	퇴액비살포비 지원
사업기간	2022년01월01일 ~ 2026년12월31일
지원형태	직접수행
지원조건	기금 50%, 도비 15%, 시비 35%
시행주체	농축산과

사업명	학교우유급식 지원
사업내용	학교우유급식비 지원
사업기간	2022년01월01일 ~ 2026년12월31일
지원형태	직접수행
지원조건	기금 60%, 도비 12%, 시비 28%
시행주체	농축산과

사업명	학생승마체험지원
사업내용	학생 승마체험 비용 지원(일반승마, 사회공익(생활, 재활) 승마)
사업기간	2022년01월01일 ~ 2026년12월31일
지원형태	민간보조
지원조건	일반 승마체험: 기금 30%, 도비 9%, 시비 31%, 자부담 30% 사회공익 승마체험: 기금 50%, 도비 15%, 시비 35%
시행주체	사천시(농축산과)/승마장 운영 업체

사업명	말벌퇴치장비 지원
사업내용	말벌 퇴치장비, 포획장비 등 구입비
사업기간	2022년01월01일 ~ 2026년12월31일
지원형태	민간보조
지원조건	기금 50%, 도비 15%, 시비 35%
시행주체	사천시(농축산과)/양봉농가

사업명	가축재해보험 지원
사업내용	가축재해보험료 지원
사업기간	2022년01월01일 ~ 2026년12월31일
지원형태	직접수행
지원조건	도비 20%, 시비 30%, 자부담 50%
시행주체	농축산과

사업명	축산농가 비상발전기 설치 지원
사업내용	축사용 자가 발전기 설치비 본체 구입 및 설치비 지원
사업기간	2022년01월01일 ~ 2026년12월31일
지원형태	민간보조
지원조건	도비 15%, 시비 35%, 자부담 50%
시행주체	사천시(농축산과)/축산농가

사업명	축산농가 악취방지 개선
사업내용	축산농가 악취방지 개선제
사업기간	2022년01월01일 ~ 2026년12월31일
지원형태	민간보조
지원조건	도비 10%, 시비 40%, 자부담 50%
시행주체	사천시(농축산과)/축산농가

사업명	가축분뇨 수분조절재 지원
사업내용	가축분뇨 수분조절재 지원(톱밥, 왕겨)
사업기간	2022년01월01일 ~ 2026년 12월31일
지원형태	민간보조
지원조건	도비 10%, 시비 40%, 자부담 50%
시행주체	사천시(농축산과)/축산농가

사업명	축사시설 환경개선
사업내용	에어쿨, 환풍기, 온도조절장치, 액상급이기, 계량장치, 대용유혼합기 지원
사업기간	2022년01월01일 ~ 2026년 12월31일
지원형태	민간보조
지원조건	도비 15%, 시비 35%, 자부담 50%
시행주체	사천시(농축산과)/축산농가

사업명	한우개량사업
사업내용	한국종축개량협회의 등록, 심사, 검정사업 등 유전능력평가 컨설팅 지원
사업기간	2022년01월01일 ~ 2026년 12월31일
지원형태	직접수행
지원조건	도비 30%, 시비 70%
시행주체	농축산과

사업명	한우등록사업
사업내용	한우 등록비 지원(기초 4천원/두, 혈통 6천원/두, 고등 8천원/두, 선형심사 10천원/두)
사업기간	2022년01월01일 ~ 2026년 12월31일
지원형태	직접수행
지원조건	도비 20%, 시비 80%
시행주체	농축산과

사업명	한우지에 고급육 생산장려금
사업내용	한우지에 출하장려금 지원(1+A,B등급 400천원/두, 1+A,B등급 300천원/두)
사업기간	2022년01월01일 ~ 2026년 12월31일
지원형태	직접수행
지원조건	도비 40%, 시비 60%
시행주체	농축산과

사업명	송아지 생산성 향상사업
사업내용	초유 면역증강제 구입비 지원 (14,000원/두)
사업기간	2022년01월01일 ~ 2026년12월31일
지원형태	민간보조
지원조건	도비 20%, 시비 40%, 자부담 40%
시행주체	사천시(농축산과)/축산농가

사업명	우량암소 생산기반 구축사업
사업내용	부계 중심의 한우개량에서 부계, 모계 병행을 통한 개량 효율성 증대 우량암소의 다산 유도해 사육저변 확대 및 도내 가축개량 가속화 2-3산 후 등급하락 우려로 도대되는 우량암소의 우수 유전자원 보전
사업기간	2022년01월01일 ~ 2026년12월31일
지원형태	민간보조
지원조건	도비 20%, 시비 80%
시행주체	사천시(농축산과)/축산업협동조합

사업명	축산농가 사료첨가제 지원
사업내용	사료첨가제 종류: 규산염제(20kg/포), 비타민제(1kg/포) 사료첨가제 형태: 분말, 과립 ※ 지원제외: 식물성항생제, 유기산제, 칼슘제, 미네랄, 생균제 등 포당 사업비는 30천원으로 하고 초과 금액은 자부담으로 추진 30천원 이하 금액에 대해서는 지원비율에 의거하여 집행
사업기간	2022년01월01일 ~ 2026년12월31일
지원형태	민간보조
지원조건	도비 20%, 시비 40%, 자부담 40%
시행주체	사천시(농축산과)/축산농가

사업명	한우헬퍼 지원
사업내용	한우농가의 경조사 등 발생시, 사업시행단체에서 선정한 한우헬퍼가 해당농가의 축사, 가축 관리 대행
사업기간	2022년01월01일 ~ 2026년12월31일
지원형태	민간보조
지원조건	도비 20%, 시비 30%, 자부담 50%
시행주체	사천시(농축산과)/한우농가

사업명	소 유전체 정보분석 지원
사업내용	암소 유전체 분석비용 지원(마리당 90천원)
사업기간	2022년01월01일 ~ 2026년12월31일
지원형태	민간보조
지원조건	도비 20%, 시비 40%, 자부담 40%
시행주체	사천시(농축산과)/한우 사육농가

사업명	친환경 축산물 인증비 지원
사업내용	친환경 축산물 인증비 지원(800,000원/1개소)
사업기간	2022년01월01일 ~ 2026년12월31일
지원형태	직접수행
지원조건	도비 30%, 시비 30%, 자부담 40%
시행주체	농축산과

사업명	젖소능력개량
사업내용	젖소 산유능력검정 및 능력개량
사업기간	2022년01월01일 ~ 2026년12월31일
지원형태	직접수행
지원조건	유우군능력검정(산유능력검정): 기금 30%, 도비 5%, 시비 25%, 자부담 40% 능력개량: 도비 20%, 시비 80%
시행주체	농축산과

사업명	낙농헬퍼 지원사업
사업내용	낙농헬퍼 지원사업
사업기간	2022년01월01일 ~ 2026년12월31일
지원형태	민간보조
지원조건	도비 20%, 시비 30%, 자부담 50%
시행주체	사천시(농축산과)/낙우농가

사업명	가축 폐사축 처리기 설치 지원
사업내용	가축 폐사축 처리시설(고온고압방식 등) 및 폐사축(일시)저장 보관(냉장)고
사업기간	2022년01월01일 ~ 2026년12월31일
지원형태	민간보조
지원조건	도비 15%, 시비 45%, 자부담 40%
시행주체	사천시(농축산과)/축산농가

사업명	염소 생산성 향상지원
사업내용	미네랄 블록 및 비타민제 구입 지원
사업기간	2022년01월01일 ~ 2026년12월31일
지원형태	민간보조
지원조건	관내 염소 사육 농가
시행주체	사천시(농축산과)/염소사육농가

사업명	양봉산업구조개선사업
사업내용	벌통, 자동탈봉기, 저온저장고, 사료용해기, 말벌포획기
사업기간	2022년01월01일 ~ 2026년12월31일
지원형태	민간보조
지원조건	도비 20%, 시비 30%, 자부담 50%
시행주체	사천시(농축산과)/축산농가

사업명	친환경 꿀벌사양 지원
사업내용	꿀벌 화분 : 1봉당(kg/개) - 8,000원(지원단가 초과시 자부담)
사업기간	2022년01월01일 ~ 2026년12월31일
지원형태	민간보조
지원조건	도비 15%, 시비 35%, 자부담 50%
시행주체	사천시(농축산과)/관내 양봉농가

사업명	친환경 꿀벌사양 지원
사업내용	꿀벌 화분 : 1봉당(kg/개) - 8,000원(지원단가 초과시 자부담)
사업기간	2022년01월01일 ~ 2026년12월31일
지원형태	민간보조
지원조건	도비 15%, 시비 35%, 자부담 50%
시행주체	사천시(농축산과)/관내 양봉농가

사업명	유용곤충 사육시설 지원
사업내용	곤충건조기, 곤충선별기, 곤충사료배합기, 곤충저온저장고, 선반(작업대)
사업기간	2022년01월01일 ~ 2026년12월31일
지원형태	민간보조
지원조건	도비 12%, 시비 38%, 자부담 50%
시행주체	사천시(농축산과)/곤충사육농가

사업명	농업신기술시범(소득기술)
사업내용	ICT 통합관리프로그램, ICT 통합컨트롤러, 무선신호전달망, 위체류형센서, 축산환경측정시스템, 사료빈 사료량 측정장치, 음용수 수급 측정 장치, 차량통제 차단방역시스템 등
사업기간	2022년01월01일 ~ 2026년12월31일
지원형태	민간보조
지원조건	국비50%, 시비50%
시행주체	사천시(농축산과)/축산농가

사업명	한우 배합사료 화식 기술 시범
사업내용	섬유질 배합사료 화식 장비, 급이기 등
사업기간	2022년01월01일 ~ 2026년12월31일
지원형태	민간보조
지원조건	도비 30%, 시비 50%, 자부담 20%
시행주체	사천시(농축산과)/한우농가

사업명	온습도지수 활용 폭염대응 기술 시범
사업내용	안개분무 시스템, 축사지붕 쿨링 시스템, 차열페인트, 온습도 측정기, 온습도 제어시스템 등
사업기간	2022년01월01일 ~ 2026년12월31일
지원형태	민간보조
지원조건	도비 30%, 시비 50%, 자부담 20%
시행주체	사천시(농축산과)/축산농가

사업명	FTA대비 축산경쟁력 향상
사업내용	FTA대비 축산경쟁력 향상을 위한 운영비, 재료비 및 약취방지제, 양돈농가 생균제, 자동목걸이 등 지원
사업기간	2022년01월01일 ~ 2026년12월31일
지원형태	민간보조
지원조건	시비50%, 자부담 50%
시행주체	사천시(농축산과)/축산농가

사업명	한우브랜드 육성
사업내용	한우브랜드 종축정액대, 코뚜레사천한우 브랜드 홍보용 재료 구입, 한우협회 교육 및 행사비 지원, 코뚜레사천한우 거세장려금, 고능력 암소 인증 장려금 등 지원
사업기간	2022년01월01일 ~ 2026년12월31일
지원형태	민간보조
지원조건	시비 50%, 자부담 50%
시행주체	사천시(농축산과)/축산농가

사업명	한우사업단 육성 지원
사업내용	한우 수정란 이식 지원, 인공수정 정보화 지원, 한우 우량유전자 기반조성 등 지원
사업기간	2022년01월01일 ~ 2026년12월31일
지원형태	민간보조
지원조건	시비50%, 자부담 50%
시행주체	사천시(농축산과)/축산농가

사업명	젖소구조개선사업
사업내용	젖소 개량촉진 우량정액 지원, 젖소유두세척기 지원
사업기간	2022년01월01일 ~ 2026년12월31일
지원형태	민간보조
지원조건	시비 50%, 자부담 50%
시행주체	사천시(농축산과)/축산농가

사업명	양돈경쟁력 강화
사업내용	모돈갱신 지원
사업기간	2022년01월01일 ~ 2026년12월31일
지원형태	민간보조
지원조건	시비 50%, 자부담 50%
시행주체	사천시(농축산과)/양돈농가

사업명	양봉산업육성
사업내용	화분, 소초광
사업기간	2022년01월01일 ~ 2026년12월31일
지원형태	민간보조
지원조건	시비 50%, 자부담 50%
시행주체	사천시(농축산과)/양봉농가

단위사업

농어촌발전자금지원

□ 목적 및 주요내용

○ 목적

- 농어업인에게 필요한 자금을 융자지원으로 농어가 경영 안정 도모

○ 주요내용

- 농어촌발전자금 융자지원
- 사천시 농어업발전자금 적립 및 융자사업 시행

□ 관련 예산사업 내역

(단위:개, 천원)

사업명	회계구분	'20결산	'21예산	'22예산	비고 (세부사업수)
농어촌발전자금지원	농어촌발전자 금특별회계	727,200	6,810,157	7,130,415	2
농어촌발전자금 융자지원		727,200	1,000,000	1,000,000	
농어촌발전자금예산집중 관리		0	5,810,157	6,130,415	

□ 관련 예산사업 개요

사업명	농어촌발전자금 융자지원
사업내용	농어촌발전자금 융자 지원(2015~계속) 운영자금: 1년거치 3년분할상환 시설자금: 2년거치 3년분할상환
사업기간	2022년01월01일 ~ 2026년12월31일
지원형태	융자
지원조건	시비 100%
시행주체	농축산과

사업명	농어촌발전자금예산집중관리
사업내용	농어촌발전자금예산집중관리
사업기간	2022년01월01일 ~ 2026년12월31일
지원형태	직접수행
지원조건	시비 100%
시행주체	농축산과

정책사업목표

**지속가능한 생태순환농업 육성
시민을 위한 농업개발시설 운영
농촌자원 활용 6차산업 활성화
도농교류 활성화를 통한 농촌 활력화**

(1) 주요내용

- 사천농업대학 및 농업인전문기술교육
- 농촌현장애로 해결을 위한 지도공무원 역량개발
- 친환경 농산물 생산과 품질인증 획득을 위한 시범사업 추진
- 조직배양을 통한 우량 무병묘 생산 및 농가 보급
- 경쟁력있는 작목시험재배를 위한 지역농업개발시설 운영
- 토양 시료채취 분석, 비료 사용처방서 발급 및 시비 지도
- 환경친화적인 자연순환농업 정착을 위한 친환경비료 공급 지원
- 원활한 꽃 양묘장 운영으로 사계절 연중 다양한 꽃길 조성
- 농산물중합가공센터 운영 및 가공산업 활성화
- 농촌자원을 활용하여 다양한 소득상품 발굴 지도
- 장비 지원 및 교육을 통한 농작업 안전관리 지도
- 농촌 노인의 삶의 질 향상과 농촌의 활력을 위한 마을단위 사업 지도
- 농촌체험휴양마을 육성 및 지도
- 농촌교육농장 육성 및 지도

(2) 성과지표 및 목표치 설정

< 성과지표별 목표치 설정 >

성과지표(단위)	지표 유형	가중치	실적 및 목표치					측정산식 또는 측정방법	자료수집 방법/출처	
			구분	'20	'21	'22	'23			'24
토양정밀검정 비료사용처방서 발급 실적(건)	일반	14	목표	3,591	4,200	4,300	4,400	4,400	토양검정 비료사용처방서 발급건수	농촌진흥청 흥토람 프로그램 시비처방서 발급결과
			실적	3,591	4,300	/	/	/		
친환경 농업 육성실적 (ha)	일반	12	목표	95	95	94	90	90	무농약이상 인증면적	친환경인증 관리정보시스템
			실적	95	95	/	/	/		
전문농업인 육성 실적 (명)	일반	14	목표	3,500	4,800	5,000	5,000	5,000	농업교육에 참석한 인원수	전문농업인 교육 내역
			실적	3,500	4,000	/	/	/		
농촌체험 휴양마을 운영 실적(명)	일반	11	목표	7,500	11,142	12,000	25,000	25,000	농촌체험 휴양마을 체험 방문객 수 측정	루코스 실적
			실적	7,500	11,750	/	/	/		
농촌생활문화 과제교육 및 안전교육(명)	일반	12	목표	2,000	2,000	1,900	1,900	1,900	농촌생활문화 과제 교육 및 안전교육 참석자 수	교육계획서, 결과보고서 등
			실적	2,000	1,800	/	/	/		
농촌교육농장 운영실적 (명)	일반	12	목표	2,100	5,379	6,000	11,000	11,000	농촌교육농장 방문자 수 측정	결과보고서
			실적	2,100	4,000	/	/	/		
농산물중합가공센터 활용도(명)	일반	12	목표	60	65	70	75	75	농산물중합가공센터 활용 인원수	농산물가공센터 활용 추진실적 보고서 등
			실적	60	68	/	/	/		
꽃 양묘장 운영 실적(만본)	일반	13	목표	65	92	70	75	75	꽃 양묘장 꽃 생산본수	양묘장 꽃묘 생산 추진계획
			실적	65	92	/	/	/		

< 성과지표별 목표치 설정 근거 >

- 토양정밀검정 비료사용처방서 발급 실적
 - 국가연구과제사업으로 전년대비 처방서 발급 16.96%상향
- 친환경 농업 육성실적
 - 친환경인증관리정보시스템 인증면적
- 전문농업인 육성 실적
 - 기준값과 동일
- 농촌체험 휴양마을 운영실적
 - 전년도 실적대비 상향
- 농촌생활문화 과제교육 및 안전교육
 - 교육생 유지 수준
- 농촌교육농장 운영실적
 - 전년도 실적대비 상향
- 농산물종합가공센터 활용도
 - 기준값 유지 수준
- 꽃 양묘장 운영 실적
 - 전년도 실적값

단위사업

친환경농업 확대 보급

□ 목적 및 주요내용

○ 목적

- 미래농업을 선도하는 농업전문인력양성
- 환경보전을 위한 친환경농업 육성으로 농가소득 증대

○ 주요내용

- 사천농업대학 및 농업인전문기술교육
- 농촌현장애로 해결을 위한 지도공무원역량개발
- 친환경농산물 생산과 품질인증 획득을 위한 시범사업추진

□ 관련 예산사업 내역

(단위:개, 천원)

사업명	회계구분	'20결산	'21예산	'22예산	비고 (세부사업수)
친환경농업 확대 보급	일반회계	1,276,045	1,408,570	1,550,026	26
유기농업자재 지원		11,025	10,000	20,000	
임산부 친환경농산물 지원		0	24,000	192,000	
친환경농업직불		22,542	40,000	40,000	
농업인대학 운영 지원		20,336	30,000	30,000	
강소농 육성 지원		23,144	31,000	26,000	
강소농 사업관리 및 평가 지원		4,015	10,000	10,000	
귀농창업활성화지원		17,976	20,000	23,334	
농업기술 전문교육 지원		7,862	12,000	12,000	
시군산학협동심의회 운영		1,400	1,400	1,400	
품목별 농업인 연구모임 체 육성		2,000	4,000	4,000	
지도공무원 전문능력향상		0	15,500	6,000	
농촌진흥사업 활력화 지원		5,818	6,000	6,000	
친환경농업 정보지 보급 사업		4,800	4,800	4,800	
친환경생태농업 현장컨설팅단 운영 지원사업		0	5,000	5,000	
유기농업 선도농가 가 공·유통 지원		32,675	35,000	35,000	
친환경농산물 유통활성화 지원		3,353	7,000	7,000	
경남 공익형직불제		84,978	85,600	86,000	
벼 먹노린재 밀도경감 친환경 공동방제		4,800	10,000	10,000	
시비효율 개선 친환경 농 자재 시범		0	24,000	16,000	

사업명	회계구분	'20결산	'21예산	'22예산	비고 (세부사업수)
농촌진흥공무원 역량강화 지원		763	10,000	6,000	
새해농업인 실용교육		11,960	15,000	12,000	
친환경농업기술시범		333,924	158,600	159,600	
녹비작물 종자대 지원		33,714	0	20,000	
친환경 농산물 유통 판매 지원		0	1,000	1,000	
농업전문기술 교육		14,678	17,000	20,000	
사천시친환경미생물발효 연구재단 운영		634,282	831,670	796,892	

□ 관련 예산사업 개요

사업명	유기농업자재 지원
사업내용	친환경 품질인증 획득 및 품질향상을 위한 친환경농자재 지원
사업기간	2022년01월01일 ~ 2026년12월31일
지원형태	민간보조
지원조건	국비 20%, 도비 9%, 시비 21%, 자부담 50%
시행주체	사천시(미래농업과)/사천시 관내 농업인

사업명	임산부 친환경농산물 지원
사업내용	임신부터 출산, 이유기까지 건강한 친환경농산물을 꾸러미 형태로 12개월간 공급
사업기간	2022년01월01일 ~ 2026년12월31일
지원형태	민간보조
지원조건	국비 40%, 도비 8%, 시비 32%, 자부담 20%
시행주체	사천시(미래농업과)/사천시 관내 임산부

사업명	친환경농업직불
사업내용	친환경농업직접직불제 보조금 지급
사업기간	2022년01월01일 ~ 2026년12월31일
지원형태	직접수행
지원조건	국비 100%
시행주체	미래농업과

사업명	농업인대학 운영 지원
사업내용	교육시기: 1~12월, 교육방법: 6개월 이상(월 2회이상, 1일 4시간 이상) 교육
사업기간	2022년01월01일 ~ 2026년12월31일
지원형태	직접수행
지원조건	국비 50%, 시비 50%
시행주체	미래농업과

사업명	강소농 육성 지원
사업내용	강소농 경영체 선정 및 특별교육
사업기간	2022년01월01일 ~ 2026년12월31일
지원형태	직접수행
지원조건	국비 50%, 시비 50%
시행주체	미래농업과

사업명	강소농 사업관리 및 평가지원
사업내용	강소농가 지도용 자료 제작, 우수사례집 발간, 홍보 등, 농가 교육 및 컨설팅 지도를 위한 현장 방문 연 1회 이상 성과 보고회 개최
사업기간	2022년01월01일 ~ 2026년12월31일
지원형태	직접수행
지원조건	국비 50%, 시비50%
시행주체	미래농업과

사업명	귀농창업활성화지원
사업내용	귀농창업기본교육(귀농정책, 귀농마인드 확립 / 귀농창업성공 사례 분석 / 비즈니스 캔버스 모델작성)
사업기간	2022년01월01일 ~ 2026년12월31일
지원형태	직접수행
지원조건	국비 30%, 시비 70%
시행주체	미래농업과

사업명	농업기술 전문교육 지원
사업내용	새해농업인실용교육, 여름철영농현장교육, 품목별 전문기술교육, 정보화교육
사업기간	2022년01월01일 ~ 2026년12월31일
지원형태	직접수행
지원조건	국비 50%, 시비 50%
시행주체	미래농업과

사업명	시군산학협동심의회 운영
사업내용	농촌진흥사업 선정을 위한 심의회 개최
사업기간	2022년01월01일 ~ 2026년 12월31일
지원형태	직접수행
지원조건	국비 50%, 시비 50%
시행주체	미래농업과

사업명	품목별 농업인 연구모임체 육성
사업내용	농업인 및 24개 연구회
사업기간	2022년01월01일 ~ 2026년 12월31일
지원형태	직접수행
지원조건	국비 50%, 시비 50%
시행주체	미래농업과

사업명	지도공무원 전문능력향상
사업내용	지도공무원 역량개발교육, 전문능력개발 활동 지원
사업기간	2022년01월01일 ~ 2026년 12월31일
지원형태	직접수행
지원조건	국비 50%, 시비 50%
시행주체	미래농업과

사업명	농촌진흥사업 활력화 지원
사업내용	농촌진흥사업 현장기술지도 활동
사업기간	2022년01월01일 ~ 2026년 12월31일
지원형태	직접수행
지원조건	국비 50%, 시비 50%
시행주체	미래농업과

사업명	친환경농업 정보지 보급사업
사업내용	친환경농업 실천농가(유기농, 무농약농가) 정보지 지원
사업기간	2022년01월01일 ~ 2026년 12월31일
지원형태	직접수행
지원조건	도비 20%, 시비 80%
시행주체	미래농업과

사업명	친환경생태농업 현장컨설팅단 운영 지원사업
사업내용	친환경농업단지 주민 대상 현장컨설팅 비용 지원
사업기간	2022년01월01일 ~ 2026년 12월31일
지원형태	직접수행
지원조건	도비 50%, 시비 50%
시행주체	미래농업과

사업명	유기농업 선도농가 가공·유통 지원
사업내용	친환경농산물 가공시설·장비 및 유통시설·장비
사업기간	2022년01월01일 ~ 2026년 12월31일
지원형태	민간보조
지원조건	도비 20%, 시비 50%, 자부담 30%
시행주체	사천시(미래농업과)/사천시 관내 농업인

사업명	친환경농산물 유통활성화 지원
사업내용	포장재 제작비용 지원, 홍보 마케팅비용 지원
사업기간	2022년01월01일 ~ 2026년 12월31일
지원형태	민간보조
지원조건	도비 20%, 시비 50%, 자부담 30%
시행주체	사천시(미래농업과)/사천시 관내 농업인

사업명	경남 공익형직불제
사업내용	마을·단체: 환경보전, 경관조성, 마을공동체 회복, 재난예방 지원(연간 3,000천원/마을·단체) 농가: 친환경농업 실천 및 농산물 가격안정 지원(유기 300원/㎡당, 무농약·무항생제 200원/㎡당)
사업기간	2022년01월01일 ~ 2026년 12월31일
지원형태	직접수행
지원조건	도비 30%, 시비 70%
시행주체	미래농업과

사업명	벼 먹노린재 밀도경감 친환경 공동방제
사업내용	유아등, 트랩, 유인식물 식재 등
사업기간	2022년01월01일 ~ 2026년 12월31일
지원형태	민간보조
지원조건	도비 30%, 시비 70%
시행주체	사천시(미래농업과)/사천시 관내 농업인

사업명	시비효율 개선 친환경 농자재 시범
사업내용	TRA함유 유기질비료 구입비, 인산칼륨 구입비 등
사업기간	2022년01월01일 ~ 2026년12월31일
지원형태	민간보조
지원조건	도비 30%, 시비 50%, 자부담 20%
시행주체	사천시(미래농업과)/사천시 관내 농업인

사업명	농촌진흥공무원 역량강화 지원
사업내용	농촌진흥공무원 전문역량강화를 위한 교육 추진
사업기간	2022년01월01일 ~ 2026년12월31일
지원형태	직접수행
지원조건	도비 30%, 시비 70%
시행주체	미래농업과

사업명	새해농업인 실용교육
사업내용	교재제작비, 강사수당, 임차료, 원고료 등
사업기간	2022년01월01일 ~ 2026년12월31일
지원형태	직접수행
지원조건	도비 30%, 시비 70%
시행주체	미래농업과

사업명	친환경농업기술시범
사업내용	친환경농업기술시범사업 재료 구입, 친환경농가 품질인증비용지원, 친환경농업 활성화 지원, 친환경농산물 시범단지 조성
사업기간	2022년01월01일 ~ 2026년12월31일
지원형태	직접수행
지원조건	시비 100%
시행주체	미래농업과

사업명	녹비작물 종자대 지원
사업내용	헤어리베치, 녹비(청)보리, 호밀 등 3종으로 녹비효과가 있는 녹비용 작물종자 지원
사업기간	2022년01월01일 ~ 2026년12월31일
지원형태	직접수행
지원조건	시비100%
시행주체	미래농업과

사업명	친환경 농산물 유통 판매지원
사업내용	친환경농산물 유통, 판매, 홍보를 위한 행사 참여
사업기간	2022년01월01일 ~ 2026년12월31일
지원형태	직접수행
지원조건	시비 100%
시행주체	사천시(미래농업과)/사천시 관내 농업인

사업명	농업전문기술 교육
사업내용	지역특화작목 전문교육, 찾아가는 여름철 영농 현장교육, 농업인 정보화 교육, 농업인 희망교육
사업기간	2022년01월01일 ~ 2026년12월31일
지원형태	직접수행
지원조건	시비 100%
시행주체	미래농업과

사업명	사천시친환경미생물발효연구재단 운영
사업내용	친환경 미생물의 고도기술과 연계된 농축(수)산물 및 식품의 명품화
사업기간	2022년01월01일 ~ 2026년12월31일
지원형태	출연(출자)
지원조건	시비 100%
시행주체	사천시(미래농업과)/재단법인 사천시친환경미생물발효연구재단

단위사업

농업기술개발

□ 목적 및 주요내용

○ 목적

- 우량무병묘 생산을 위한 조직배양실 운영
- 우리지역에 알맞은 특산작목 실증시험으로 새기술 보급
- 지속가능한 친환경 농업기반 구축과 농업환경 보전
- 시민들이 행복감을 느낄 수 있는 쾌적한 시가지 환경조성

○ 주요내용

- 조직배양을 통한 우량무병묘 생산 및 농가 보급
- 경쟁력있는 작목시험재배를 위한 지역농업개발시설 운영
- 토양 시료채취 및 분석, 비료 사용처방서 발급 및 시비 지도
- 환경친화적 자연순환농업 정착을 위한 친환경비료 공급 지원
- 원활한 꽃양묘장 운영으로 사계절 연중 다양한 꽃길 조성

□ 관련 예산사업 내역

(단위:개, 천원)

사업명	회계구분	'20결산	'21예산	'22예산	비고 (세부사업수)
농업기술개발	일반회계	2,253,453	2,586,020	2,122,012	16
유기질비료 지원(전환사업)		1,251,188	1,396,381	1,094,237	
토양개량제 지원		449,116	526,139	158,625	
과학영농 실증시험포 운영		31,977	50,000	200,000	
종합검정실 운영(국비)		23,452	34,000	41,000	
조직배양실 운영(국비)		14,812	9,000	18,000	
쌀직불금 행정경비 지원(토양검정)		1,749	5,000	5,000	
과수원 토양개량제 지원		12,034	15,000	15,750	
과학영농현장 서비스		22	10,000	5,000	
조직배양실 운영		34,352	77,000	88,000	
토양검정실 운영		25,941	27,000	40,000	
지역농업개발시설 운영		53,643	57,000	70,500	
농경유물관 운영		12,878	11,000	11,500	
자연학습원 운영		5,484	5,000	5,000	
꽃 양묘장 운영		274,839	308,000	278,000	
아름다운 꽃길 조성		61,966	55,500	57,000	
퇴비 부숙도 판정 지원		0	0	34,400	

□ 관련 예산사업 개요

사업명	유기질비료 지원(전환사업)
사업내용	유기질비료, 부속유기질비료 지원
사업기간	2022년01월01일 ~ 2026년12월31일
지원형태	민간보조
지원조건	국비 44%, 도비 5%, 시비 51%
시행주체	미래농업과

사업명	토양개량제 지원
사업내용	토양개량제 지원
사업기간	2022년01월01일 ~ 2026년12월31일
지원형태	직접수행
지원조건	규산질: 국비 60%, 시비 40%, 석회질: 국비 80%, 시비 20%
시행주체	미래농업과

사업명	과학영농 실증시범포 운영
사업내용	과학영농 실증시범포 운영 : 1개소
사업기간	2022년01월01일 ~ 2026년12월31일
지원형태	직접수행
지원조건	국비 50%, 시비 50%
시행주체	미래농업과

사업명	종합검정실 운영(국비)
사업내용	종합검정실 운영: 토양시료 채취 및 조제, 토양화학성 검정, 염분석, 액비분석, 액비부속도 검사, 시비처방서 발급, 지역연구활동 지원
사업기간	2022년01월01일 ~ 2026년12월31일
지원형태	직접수행
지원조건	국비 50%, 시비 50%
시행주체	미래농업과

사업명	조직배양실 운영(국비)
사업내용	마늘, 고구마, 하수오 조직배양
사업기간	2022년01월01일 ~ 2026년12월31일
지원형태	직접수행
지원조건	국비 50%, 시비 50%
시행주체	사천시(미래농업과)/사천시농업기술센터

사업명	쌀직불금 행정경비 지원(토양검정)
사업내용	쌀소득등보전을 위한 토양 및 엽분석
사업기간	2022년01월01일 ~ 2026년12월31일
지원형태	직접수행
지원조건	국비 100%
시행주체	미래농업과

사업명	과수원 토양개량제 지원
사업내용	패화석 270톤
사업기간	2022년01월01일 ~ 2026년12월31일
지원형태	민간보조
지원조건	시비 80% 자부담 20%
시행주체	미래농업과

사업명	과학영농현장 서비스
사업내용	새기술 보급 및 체험교실 운영
사업기간	2022년01월01일 ~ 2026년12월31일
지원형태	직접수행
지원조건	시비 100%
시행주체	미래농업과

사업명	조직배양실 운영
사업내용	조직배양실운영, 고구마 조직배양묘, 하수오, 지황 증식시설 운영
사업기간	2022년01월01일 ~ 2026년12월31일
지원형태	직접수행
지원조건	시비 100%
시행주체	미래농업과

사업명	토양검정실 운영
사업내용	토양검정실 운영, 토양검정실 연구비 지원
사업기간	2022년01월01일 ~ 2026년12월31일
지원형태	직접수행
지원조건	시비 100%
시행주체	미래농업과

사업명	지역농업개발시설 운영
사업내용	새소득 지역특화작목시험재배 및 유전자원 지속보전관리, 조직배양 우량묘 보급을 위한 증식포 운영, 농업인 현장컨설팅 장소 제공
사업기간	2022년01월01일 ~ 2026년 12월31일
지원형태	직접수행
지원조건	시비 100%
시행주체	미래농업과

사업명	농경유물관 운영
사업내용	농경유물관 운영 재료 구입, 새기술전시실 건립 및 조경, 농경유물관 물품구입
사업기간	2022년01월01일 ~ 2026년 12월31일
지원형태	직접수행
지원조건	시비 100%
시행주체	미래농업과

사업명	자연학습원 운영
사업내용	자연학습원 관리
사업기간	2022년01월01일 ~ 2026년 12월31일
지원형태	직접수행
지원조건	시비100%
시행주체	미래농업과

사업명	꽃 양묘장 운영
사업내용	초화류 생산, 시가지 화분배치 관리, 화단조성 및 관리 등
사업기간	2022년01월01일 ~ 2026년 12월31일
지원형태	직접수행
지원조건	시비 100%
시행주체	미래농업과

사업명	아름다운 꽃길 조성
사업내용	꽃벽용 화분, 관수시설 자재, 초화 종구등 구입, 난간걸이 화분 설치
사업기간	2022년01월01일 ~ 2026년 12월31일
지원형태	직접수행
지원조건	시비 100%
시행주체	미래농업과

사업명	퇴비 부속도 판정 지원
사업내용	퇴비 판정을 위한 장비 및 인건비
사업기간	2022년01월01일 ~ 2026년 12월31일
지원형태	직접수행
지원조건	국비 50%, 도비 15%, 시비 35%
시행주체	미래농업과

단위사업

농촌생활환경 개선

□ 목적 및 주요내용

○ 목적

- 농업의 6차 산업화로 농업인의 소득향상 및 농촌 활력화 유도
- 지역농업과 문화가 연계된 농촌의 새로운 소득사업 개발
- 안전하고 편리한 농작업 환경개선 및 농작업 유해요소 차단
- 건강한 노년생활을 위한 활기찬 농촌생활문화 기반 조성

○ 주요내용

- 농촌자원을 활용하여 다양한 소득상품 발굴 지도
- 장비 지원 및 교육을 통한 농작업 안전관리 지도
- 농촌 활력을 위한 마을단위 사업 지도
- 농산물종합가공센터 운영 및 유통판매업교육

□ 관련 예산사업 내역

(단위:개, 천원)

사업명	회계구분	'20결산	'21예산	'22예산	비고 (세부사업수)
농촌생활환경 개선	일반회계	196,475	272,500	351,500	17
작목별 맞춤형 안전관리 실천시범		50,000	50,000	50,000	
농촌융복합산업 활성화 맞춤형 지원사업		0	0	16,000	
농촌어르신 복지생활 실천시범(전환사업)		40,000	50,000	50,000	
근골격계 질환 예방 농작업 보조구 보급 시범		0	0	16,000	
농작업 재해예방 안전기술 능력배양		3,000	5,000	5,000	
농촌여성 기술창출 소득화 시범		0	10,000	10,000	
우리쌀빵 제조기술 보급 시범		9,520	10,000	10,000	
다목적 발효 배양기구 보급		2,500	2,500	2,500	
생활개선회 정보지 보급		0	15,000	15,000	
지역 생활지도자(농촌여성리더) 양성 교육 지원		0	0	7,000	
농촌자원 융복합 전문능력 개발		0	4,000	4,000	
생활개선회 육성		0	34,000	34,000	
생활문화 및 과제실천 교육		21,582	28,000	29,000	
전통 음식 제조기술 교육		5,674	8,500	9,000	
농작업 안전 및 건강관리교육		4,988	6,000	6,000	
농산물종합가공센터 운영		51,909	42,000	80,000	
농산물가공기술교육		7,302	7,500	8,000	

□ 관련 예산사업 개요

사업명	작목별 맞춤형 안전관리 실천시범
사업내용	작목별 농작업 안전점검 전문가 컨설팅 및 맞춤형 안전관리 실천 농약 및 농기계 안전지원, 작업장 및 작업자세 개선 안전교육 교재 제작, 홍보 지원 등
사업기간	2022년01월01일 ~ 2026년12월31일
지원형태	민간보조
지원조건	국비 50%, 시비 50%
시행주체	미래농업과

사업명	농촌융복합산업 활성화 맞춤형 지원사업
사업내용	신제품 및 포장디자인 개발, 홍보마케팅 지원
사업기간	2022년01월01일 ~ 2026년12월31일
지원형태	민간보조
지원조건	도비 24%, 시비 56%, 자부담 20%
시행주체	미래농업과

사업명	농촌어르신 복지생활 실천시범(전환사업)
사업내용	마을별 특성, 농촌노인 보유기술 및 숨씨 활용 사업화 시설 지원 농업인 공동체 소통 활동 및 비즈니스 공간 조성 손쉽게 할 수 있는 경제활동 지원으로 경제 및 심리적 여유 갖기 사업 등
사업기간	2022년01월01일 ~ 2026년12월31일
지원형태	민간보조
지원조건	국비 50%, 도비 15%, 시비 35%
시행주체	미래농업과

사업명	근골격계 질환 예방 농작업 보조구 보급 시범
사업내용	근골격계 질환 예방 교육 1회 이상 실시 단순작업 반복, 무리한 힘의 사용, 부자연스러운 자세의 지속적 작업을 개선, 근골격계질환 예방 관리에 효과적인 보조구 지원 농작업 보조구 사용 전·후 효과 설문조사, 자체 평가회 실시
사업기간	2022년01월01일 ~ 2027년01월01일
지원형태	직접수행
지원조건	도비 30%, 시비 50%, 자부담 20%
시행주체	미래농업과

사업명	농작업 재해예방 안전기술 능력배양
사업내용	산업안전보건공단 연계 농작업 재해예방 관리 및 안전교육, 생활안전관리, 농작업 편이·안전장비, 참여형 안전교육 사례, 농작업 재해예방 종합 평가회 개최 등
사업기간	2022년01월01일 ~ 2026년12월31일
지원형태	민간보조
지원조건	도비 50% 시비 50%
시행주체	미래농업과

사업명	농촌여성 기술창출 소득화 시범
사업내용	지역특산물 활용 천연염색, 규방공예 등 농외소득 창출 교육 운영 전통문화 생활기술을 활용한 제품 제작지원 및 홍보마케팅 지원
사업기간	2022년01월01일 ~ 2026년12월31일
지원형태	직접수행
지원조건	도비 30%, 시비 70%
시행주체	미래농업과

사업명	우리쌀빵 제조기술 보급 시범
사업내용	우리쌀빵 제조기술 교육
사업기간	2022년01월01일 ~ 2026년12월31일
지원형태	직접수행
지원조건	도비 30%, 시비 70%
시행주체	미래농업과

사업명	다목적 발효 배양기구 보급
사업내용	다목적 발효기(발효, 배양, 살균, 건조 등) 보급
사업기간	2022년01월01일 ~ 2026년12월31일
지원형태	민간보조
지원조건	도비 50%, 시비 50%
시행주체	미래농업과

사업명	생활개선회 정보지 보급
사업내용	전국 생활개선회 활동 및 정보교류가 될 수 있도록 생활개선회 회원들에게 생활개선회 정보지 보급
사업기간	2022년01월01일 ~ 2026년12월31일
지원형태	직접수행
지원조건	도비 20%, 시비 80%
시행주체	미래농업과

사업명	지역 생활지도자(농촌여성리더) 양성 교육 지원
사업내용	생활개선회원의 지역사회 활동 참여를 유도하고 여성권의 향상을 위한 유형별, 단계별 교육 실시 생활개선회원을 대상으로 리더십 함양교육, 농촌생활개선교육, 지역의 특성화된 행사 등 생활개선회 활동지원
사업기간	2022년01월01일 ~ 2026년12월31일
지원형태	직접수행
지원조건	도비 30%, 시비 70%
시행주체	미래농업과

사업명	농촌자원 융복합 전문능력 개발
사업내용	농촌여성리더와 농촌여성리더 육성 담당자의 역량 제고를 위한 교육, 워크숍, 행사 참가 지원 국내외 농촌융복합 선진지 현장학습 및 벤치마킹 추진 및 참가 지원 식생활 개선, 주거환경개선 등 국내 생활개선회 활동을 개발도상국과 교류
사업기간	2022년01월01일 ~ 2026년12월31일
지원형태	직접수행
지원조건	도비 30%, 시비 70%
시행주체	미래농업과

사업명	생활개선회 육성
사업내용	생활개선회원 사기진작과 여성지도자 육성 농촌여성 과제교육, 과제교육 참석자 실비보상, 한마음대회 지원 등
사업기간	2022년01월01일 ~ 2026년12월31일
지원형태	직접수행
지원조건	시비 100%
시행주체	미래농업과

사업명	생활문화 및 과제실천 교육
사업내용	생활자원연구회 육성, 생활문화관 운영 및 농촌여성 생활자원 교육 실시
사업기간	2022년01월01일 ~ 2026년12월31일
지원형태	직접수행
지원조건	시비 100%
시행주체	미래농업과

사업명	전통 음식 제조기술 교육
사업내용	전통음식 만들기 교육 계량화 표준화를 통한 간편한 장 담그기 교육
사업기간	2022년01월01일 ~ 2026년 12월31일
지원형태	직접수행
지원조건	시비100%
시행주체	미래농업과

사업명	농작업 안전 및 건강관리교육
사업내용	농작업 안전관리 교육 및 농작업용 안전모 제작보급, 농업인건강관리실 운영 점검, 건강관리 교육 실시
사업기간	2022년01월01일 ~ 2026년 12월31일
지원형태	직접수행
지원조건	시비 100%
시행주체	미래농업과

사업명	농산물종합가공센터 운영
사업내용	농산물종합가공센터 운영 인건비 농산물가공센터 운영관리, 홍보마케팅 등
사업기간	2022년01월01일 ~ 2026년 12월31일
지원형태	직접수행
지원조건	시비 100%
시행주체	미래농업과

사업명	농산물가공기술교육
사업내용	4개과정(가공기초, 창업기초, 창업심화, 가공실습)교육 농산물가공센터 장비활용교육 및 시제품 생산교육
사업기간	2022년01월01일 ~ 2026년 12월31일
지원형태	직접수행
지원조건	시비 100%
시행주체	미래농업과

단위사업

농촌관광활성화

□ 목적 및 주요내용

○ 목적

- 도농교류 활성화를 위한 기반확충으로 농외소득 증대

○ 주요내용

- 농촌체험휴양마을 육성 및 지도
- 농촌교육농장 육성 및 지도

□ 관련 예산사업 내역

(단위:개, 천원)

사업명	회계구분	'20결산	'21예산	'22예산	비고 (세부사업수)
농촌관광활성화	일반회계	198,209	205,214	322,752	12
농촌관광주체육성지원(시 사무장)		60,480	64,576	72,193	
농촌관광주체육성지원(도 사무장)		49,920	42,000	68,750	
농촌관광주체육성지원(화 재보험)		3,041	2,347	2,869	
농촌관광주체육성지원(안전교육)		1,330	2,000	2,000	
체험마을리더 교육지원		1,440	1,291	1,440	
농촌축제지원		24,000	24,000	24,000	
농촌체험지도사 및 마을 해설사 양성교육 지원		6,000	6,000	6,000	
농촌체험관광 네트워크 활성화		5,000	10,000	10,000	
치유농업 확산 프로그램 발굴 시범		0	0	20,000	
체험마을·교육농장 활성화 지원		46,998	53,000	55,500	
농촌체험관광 마케팅 역량교육		0	0	10,000	
경남농어촌체험휴양마을 공동체 활성화를 위한 플랫폼 구축(도 주민참여예산)		0	0	50,000	

□ 관련 예산사업 개요

사업명	농촌관광주체육성지원(시 사무장)
사업내용	마을사무장 활동비 지원
사업기간	2022년01월01일 ~ 2026년12월31일
지원형태	직접수행
지원조건	국비 50%, 도비 15%, 시비 35%
시행주체	미래농업과

사업명	농촌관광주체육성지원(도 사무장)
사업내용	농촌체험휴양마을 도 사무장 활동비 지원
사업기간	2022년01월01일 ~ 2026년12월31일
지원형태	직접수행
지원조건	국비 50%, 도비 50%
시행주체	미래농업과

사업명	농촌관광주체육성지원(화재보험)
사업내용	인적역량강화 교육 및 보험가입지원
사업기간	2022년01월01일 ~ 2026년12월31일
지원형태	민간보조
지원조건	국비 62.5%, 도비 13.6%, 시비 23.9%
시행주체	미래농업과

사업명	농촌관광주체육성지원(안전교육)
사업내용	농어촌민박사업 관련규정 준수 및 위생 청결, 민박이용 요금, 서비스 교육
사업기간	2022년01월01일 ~ 2026년12월31일
지원형태	민간보조
지원조건	국비 50%, 도비 15%, 시비 35%
시행주체	미래농업과

사업명	체험마을리더 교육지원
사업내용	농촌 체험리더 교육 등
사업기간	2022년01월01일 ~ 2026년12월31일
지원형태	직접수행
지원조건	국비 62.5%, 도비 11.25%, 시비 26.25%
시행주체	미래농업과

사업명	농촌축제지원
사업내용	농촌지역의 활력 증진 및 도농간 교류 촉진을 위해 농촌 축제를 발굴하여 축제개최에 필요한 비용 지원
사업기간	2022년01월01일 ~ 2026년12월31일
지원형태	민간보조
지원조건	국비 50%, 시비 50%
시행주체	미래농업과

사업명	농촌체험지도사 및 마을해설사 양성교육 지원
사업내용	농촌체험지도사 및 마을해설사 양성교육 지원
사업기간	2022년01월01일 ~ 2026년12월31일
지원형태	직접수행
지원조건	도비 25%, 시비 75%
시행주체	미래농업과

사업명	농촌체험관광 네트워크 활성화
사업내용	농촌체험 유형별 네트워크 체계 구축 및 체험학습, 농촌관광 프로그램 개발 역량강화 전문교육 농촌교육농장협의회, 치유농업협의회, 진로체험농장협의회, 농촌체험, 관광협의회 등 유형별 네트워크 구 성, 유형별 전문 역량 강화, 지역 농촌체험·관광 네트워크 품질관리·브랜드화·홍보 행사 개최 및 지원 리플렛 제작·배포, 체험프로그램 전시회·박람회 개최 및 행사 참가 지원, 농촌체험관광 세미나
사업기간	2022년01월01일 ~ 2026년12월31일
지원형태	직접수행
지원조건	도비 30%, 시비 70%
시행주체	미래농업과

사업명	치유농업 확산 프로그램 발굴 시범
사업내용	대상별 체험 프로그램 운영, 서비스 참여자의 효과 측정 장비구입 및 전문가 분석의뢰 수수료 등 신규 치유농업 프로그램 개발을 위한 컨설팅 또는 집기류, 기자재, 재료
사업기간	2022년01월01일 ~ 2026년12월31일
지원형태	민간보조
지원조건	도비 30%, 시비 70%(농업기술센터 또는 체험운영 경험이 있는 농업경영체(법인, 농업인 등))
시행주체	미래농업과

사업명	체험마을 · 교육농장 활성화 지원
사업내용	농어촌체험휴양마을 사후관리 및 정비(시설정비 및 S/W개발)
사업기간	2022년01월01일 ~ 2026년12월31일
지원형태	직접수행
지원조건	시비 100%
시행주체	미래농업과

사업명	농촌체험관광 마케팅 역량교육
사업내용	체험학습, 농촌관광 프로그램 마케팅 개발 전문교육 농촌체험, 관광네트워크 품질관리, 브랜드화, 홍보 행사 개최 지원
사업기간	2022년01월01일 ~ 2026년12월31일
지원형태	직접수행
지원조건	시비 100%
시행주체	미래농업과

사업명	경남농어촌체험휴양마을 공동체 활성화를 위한 플랫폼 구축(도 주민참여예산)
사업내용	업무공간 리모델링 및 디지털 미디어 스튜디오 조성
사업기간	2022년01월01일 ~ 2022년12월31일
지원형태	직접수행
지원조건	도비 100%
시행주체	미래농업과

정책사업목표

고품질 농산물 생산기반 구축으로 농업인 소득증대를 실현한다

(1) 주요내용

○ 농산물 유통체계 개선, 농산물 수출 및 경영정보화, 식량안정생산, FTA 극복 활성화, 농기계이용증대

(2) 성과지표 및 목표치 설정

< 성과지표별 목표치 설정 >

성과지표(단위)	지표 유형	가중치	실적 및 목표치					측정산식 또는 측정방법	자료수집 방법/출처	
			구분	'20	'21	'22	'23			'24
공동출하실적(톤)	일반	10	목표	3,000	3,010	3,020	3,030	3,040	공동출하량	농협연합사업단
			실적	3,000	3,000					
GAP 인증농가 확대율(%)	일반	5	목표	90	90	90	92	92	'21년도 시·군별 GAP 인증 농가 수 / 시·군별 목표치 x 100	국립농산물품질관리원 GAP 서비스
			실적	90	90					
농산물수출실적(천불)	일반	15	목표	300,000	310,000	330,000	330,000	330,000	수출금액	농산물 수출금액
			실적	300,000	310,000					
우수농특산물 거래 실적(백만원)	일반	5	목표	24	26	28	28	28	직거래장터 매출액	농특산물 유통단계 축소 등을 통한 홍보 직거래참여 성과를 측정
			실적	8	26					
벼 병해충 공동방제면적(ha)	일반	5	목표	3,300	3,370	3,200	3,150	3,150	방제면적	벼농사에서 발생하는 병해충에 대한 방제 실적
			실적	3,310	3,406					
현대화사업 완료율(%)	일반	15	목표	25	25	25	25	25	완료사업수/대상사업수*100	과원관리생력기회지원외 32개 사업
			실적	30	25					
농작물 재해보험 가입 실적(%)	일반	10	목표	1,351	1,351	1,351	1,351	1,351	"(농작물재해보험 가입률1) + (농작물재해보험 가입증가율2) 1) 농작물재해보험 가입률 = '20 가입면적 / '20 가입대상면적 x 100 2) 농작물재해보험 가입증가율 = ('20 가입면적 - '19가입면적) / 최근 3년간 농작물 재해보험 평균 가입면적 x 100	농작물재해보험 가입면적
			실적	1,501	2,163					
현장 농기계 임대(대여) 실적(대)	일반	10	목표	120	120	120	120	120	대여대수	농업기계를 대여한 횟수 (장비대여한 일수)
			실적	120	116					
현장 농기계 순회수리 실적(회)	일반	10	목표	120	120	120	120	120	순회수리횟수	농업기계 현장 순회수리 안전 교육 실적(횟수) 측정
			실적	120	120					
벼 재배면적 감축 등 쌀 적정생산 유도(%)	일반	10	목표	-	100	101	101	102	(18-20년 평균 벼 재배면적+21년 논타작물재배지원사업 참여면적) / 21년 벼 재배면적 * 100	논 타작물재배지원 관련 공문 및 벼 생산 공문
			실적	-	100					
검역병해충 예찰 및 방제 실적(%)	일반	10	목표	100	100	100	100	100	과수농가에서 발생하는 병해충에 대한 방제 실적	국가농작물병해충관리시스템(NCPMS)입력 및 관련 공문
			실적	100	100					

< 성과지표별 목표치 설정 근거 >

- 공동출하실적
 - 3년간 평균값
- GAP 인증농가 확대율
 - 합동평가 목표치
- 농산물수출실적
 - 전년 실적의 75% 수준
- 우수농특산물 거래 실적
 - 코로나바이러스 발생으로 상반기 직거래장터개설 횟수감소에 따른 전년도실적의 30% 감소
- 벼 병해충 공동방제면적
 - 업무계획 목표치 대비 6.45% 상향
- 현대화사업 완료율
 - 사업완료자수비율
- 농작물 재해보험 가입실적
 - 농작물재해보험 가입면적
- 현장 농기계 임대(대여)실적
 - 2020년 실적 유지
- 현장 농기계 순회수리실적
 - 당해연도 사업량
- 검역병해충 예찰 및 방제 실적
 - 기준값: 합동평가 목표치, 목표값: 기준값 동일

단위사업

농산물 유통체계 개선

□ 목적 및 주요내용

○ 목적

- 공공비축미곡 매입을 통한 시중 쌀 가격 안정화
- 농가 소득향상을 위한 농산물 안전성 및 유통시설 확충
- 안정적 농산물 공급을 위한 농산물 안전성 조사

○ 주요내용

- 공공비축미곡 매입
- 농산물 안전성 조사 및 조사
- 농산물 유통시설 확충 및 규격출하 지원

□ 관련 예산사업 내역

(단위:개, 천원)

사업명	회계구분	'20결산	'21예산	'22예산	비고 (세부사업수)
농산물 유통체계 개선	일반회계	3,487,071	4,751,108	5,263,847	16
농산물유통시설지원 (자체)		69,546	29,000	8,000	
농산물 유통지원		30,546	103,000	53,000	
농산물 규격출하 지원		450,181	353,000	415,000	
GAP 인증수수료 지원		1,957	5,000	5,000	
GAP 안전성 분석 지원		6,464	26,720	24,200	
학교 무상급식비 지원 (일반급식)		2,476,946	3,869,237	3,745,453	
학교 무상급식비 지원 (저소득층)		0	0	320,406	
친환경 쌀 학교급식 지원		49,009	79,251	61,288	
유치원급식 재료비 지원		44,613	60,000	60,000	
우리아이 건강도시락 지원		0	0	37,800	
공동선별비지원		152,000	152,000	202,000	
산지통합마케팅지원		8,909	18,000	18,000	
농산물 통합마케팅조직 육성		50,400	50,400	49,000	
톤백수매 확대 지원		0	0	7,700	
정부양곡관리비 지원		6,500	5,500	7,000	
양정시설지원		140,000	0	250,000	

□ 관련 예산사업 개요

사업명	농산물유통시설지원(자체)
사업내용	농가형 저온저장고 지원, 로컬푸드 활성화 지원
사업기간	2022년01월01일 ~ 2026년12월31일
지원형태	민간보조
지원조건	시비 100%
시행주체	기술지원과

사업명	농산물 유통지원
사업내용	농특산물 홍보 등 유통지원, 부서 사무관리비 및 공공운영비, 우수농산물 직거래 행사 추진
사업기간	2022년01월01일 ~ 2026년12월31일
지원형태	민간보조
지원조건	시비 100%
시행주체	기술지원과

사업명	농산물 규격출하 지원
사업내용	정부공공비축미곡 매입용 톤백 구입비 지원, 농산물 통합상표 활용지원, 통합마케팅조직 농산물 물류비 지원
사업기간	2022년01월01일 ~ 2026년12월31일
지원형태	민간보조
지원조건	시비 100%
시행주체	기술지원과

사업명	GAP 인증수수료 지원
사업내용	우수관리인증 신규(갱신), 유효기간 연장, 변경신청 수수료, 우수관리시설 지정 신청 수수료
사업기간	2022년01월01일 ~ 2026년12월31일
지원형태	민간보조
지원조건	도비 30%, 시비 70%
시행주체	기술지원과

사업명	GAP 안전성 분석 지원
사업내용	관내 GAP 인증농가에 대한 안전성 검사비 지원, 토양용수 분석 용역 추진
사업기간	2022년01월01일 ~ 2026년12월31일
지원형태	직접수행
지원조건	국비 50%, 도비 15%, 시비 35%
시행주체	기술지원과

사업명	학교 무상급식비 지원(일반급식)
사업내용	전 초등학교, 전 중학교 · 전 고등학교 무상급식 실시
사업기간	2022년01월01일 ~ 2026년12월31일
지원형태	민간보조
지원조건	도비 30%, 시비 40%, 교육청 30%
시행주체	기술지원과

사업명	학교 무상급식비 지원(저소득층)
사업내용	전 초등학교, 전 중학교, 고등학교 무상급식 실시
사업기간	2022년01월01일 ~ 2026년12월31일
지원형태	민간보조
지원조건	도비 6%, 시비 24%, 교육청 70%
시행주체	기술지원과

사업명	친환경 쌀 학교급식 지원
사업내용	친환경 쌀 구입과 일반 쌀 구입 차액분 지급 kg당 590원 보조
사업기간	2022년01월01일 ~ 2026년12월31일
지원형태	민간보조
지원조건	도비 30%, 시비 40%, 교육청 30%
시행주체	기술지원과

사업명	유치원급식 재료비 지원
사업내용	유치원 우수식재료비 지원, 동지역 중,고 9교 우수식재료비 지원
사업기간	2022년01월01일 ~ 2026년12월31일
지원형태	민간보조
지원조건	시비 100%
시행주체	기술지원과

사업명	우리아이 건강도시락 지원
사업내용	방학 중 초등돌봄교실 종일반 이용 아동에게 점심 도시락(6,000원) 제공
사업기간	2022년01월01일 ~ 2026년12월31일
지원형태	민간보조
지원조건	도비 30%, 시비 40%, 기타 30%
시행주체	기술지원과

사업명	공동선별비지원
사업내용	원예농산물을 공동선별·공동출하·공동계산 한 실적이 우수한 조직 지원
사업기간	2022년01월01일 ~ 2026년12월31일
지원형태	직접수행
지원조건	국비 25%, 도비 9%, 시비 16%
시행주체	기술지원과

사업명	산지통합마케팅지원
사업내용	통합마케팅조직의 홍보 및 마케팅
사업기간	2022년01월01일 ~ 2026년12월31일
지원형태	직접수행
지원조건	국비 30%, 도비 6%, 시비 24%, 자부담 40%
시행주체	기술지원과

사업명	농산물 통합마케팅조직 육성
사업내용	통합마케팅 조직 참여율 증대를 위한 메리트 부여
사업기간	2022년01월01일 ~ 2026년12월31일
지원형태	민간보조
지원조건	도비 25%, 시비 45%, 자부담 30%
시행주체	사천시(기술지원과)/사천시연합사업단

사업명	톤백수매 확대 지원
사업내용	정부양곡 보관창고 출입문 개보수 및 톤백저울 지원
사업기간	2022년01월01일 ~ 2026년12월31일
지원형태	민간보조
지원조건	도비 15%, 시비 35%, 자부담 50%
시행주체	기술지원과

사업명	정부양곡관리비 지원
사업내용	양곡관리
사업기간	2022년01월01일 ~ 2026년12월31일
지원형태	직접수행
지원조건	국비 100%
시행주체	기술지원과

사업명	양정시설지원
사업내용	사일로 교체 등
사업기간	2022년01월01일 ~ 2026년 12월31일
지원형태	민간보조
지원조건	도비 20%, 시비 30%, 자부담 50%
시행주체	기술지원과

단위사업

농산물 수출 및 경영정보화

□ 목적 및 주요내용

○ 목적

- 산물 소득조사 및 컨설팅을 통한 농업데이터 분석
- 농가 소득향상을 위한 수출활성화
- 정보화 농업인 및 벤처농업인 육성

○ 주요내용

- 농산물 소득조사, 농업경영컨설팅 지원 및 농산물 수출 활성화
- 정보화농업인 및 벤처농업인 지원

□ 관련 예산사업 내역

(단위:개, 천원)

사업명	회계구분	'20결산	'21예산	'22예산	비고 (세부사업수)
농산물 수출 및 경영정보화	일반회계	340,502	438,041	602,560	8
농산물소득조사분석		6,970	8,041	7,560	
농산물 수출촉진 자금지원		110,747	150,000	130,000	
농산물 수출진흥 자금지원		198,556	210,000	280,000	
수출탑 수상농가 인센티브 지원		2,000	4,000	4,000	
정보화농업 활성화 지원		3,000	10,000	3,000	
사이버농업인 e-비즈니스 소득창출 지원		2,193	10,000	5,000	
비농단 수출농가 시설 지원		17,036	46,000	122,000	
사천물 운영		0	0	51,000	

□ 관련 예산사업 개요

사업명	농산물소득조사분석
사업내용	42농가에 대한 품목별 생산량, 조수입, 경영비 조사
사업기간	2022년01월01일 ~ 2026년12월31일
지원형태	직접수행
지원조건	국비 100%
시행주체	기술지원과

사업명	농산물 수출촉진 자금지원
사업내용	농산물 수출촉진 자금지원(수출농가)
사업기간	2022년01월01일 ~ 2026년 12월31일
지원형태	직접수행
지원조건	도비 100%
시행주체	기술지원과

사업명	농산물 수출진흥 자금지원
사업내용	우수 수출농가 종자 및 참석자 실비보상, 농산물 수출촉진자금 지원, 농산물 수출포장재 지원 수출물류비의 2.25% 지원/수출업체: 수출물류비의 5.25% 지원, 수출포장재: 20% 지원
사업기간	2022년01월01일 ~ 2026년 12월31일
지원형태	직접수행
지원조건	시비 100%
시행주체	기술지원과

사업명	수출탑 수상농가 인센티브 지원
사업내용	관내 수출농가 수출탑 수상 인센티브 지원
사업기간	2022년01월01일 ~ 2026년 12월31일
지원형태	직접수행
지원조건	도비 50%, 시비 50%
시행주체	기술지원과

사업명	정보화농업 활성화 지원
사업내용	정보화농업인 공동브랜드 개발, 공동이미지 마케팅 사업, 정보화농업 경영역량강화 및 활성화 지원
사업기간	2022년01월01일 ~ 2026년 12월31일
지원형태	직접수행
지원조건	도비 30%, 시비 70%
시행주체	기술지원과

사업명	사이버농업인 e-비즈니스 소득창출 지원
사업내용	정보화농업인 소득창출지원 교육
사업기간	2022년01월01일 ~ 2026년 12월31일
지원형태	직접수행
지원조건	국비 50%, 시비 50%
시행주체	기술지원과

사업명	비농단 수출농가 시설 지원
사업내용	시설보완 및 현대화 지원
사업기간	2022년01월01일 ~ 2026년 12월31일
지원형태	민간보조
지원조건	도비 15%, 시비 35%, 자부담 50%
시행주체	기술지원과

사업명	사천물 운영
사업내용	사천물 유지보수 홍보 등 위탁운영비, 사천물 입점농가 교육 참석자 실비보상 등
사업기간	2022년01월01일 ~ 2026년 12월31일
지원형태	직접수행
지원조건	입점희망 농축수임산물 생산자
시행주체	기술지원과

단위사업

식량안정생산

□ 목적 및 주요내용

○ 목적

- 신기술 보급을 통한 생산비 절감으로 농가소득향상 및 경쟁력 향상
- 수도, 전작물 단지화에 의한 생산량 확대 및 병해충 예찰방제
- 직불금을 통한 대상품목 재배농가의 안정적인 소득보전

○ 주요내용

- 규모화된 기계화 단지 조성으로 생산비, 노동력 절감
- 안정적인 생산체계 구축 및 병해충 방제
- 직불금 보상금 지급

□ 관련 예산사업 내역

(단위:개, 천원)

사업명	회계구분	'20결산	'21예산	'22예산	비고 (세부사업수)
식량안정생산	일반회계	15,500,484	9,881,134	8,834,688	21
고품질 쌀 생산단지 조성		114,000	84,000	84,000	
벼 병해충 방제		234,959	245,000	353,500	
기본형 공익직접지불사업		11,181,148	4,000,000	4,000,000	
기본형 공익직접지불사업 행정경비 지원(지원)		0	35,270	72,608	
고품질 쌀 안정생산		1,118,419	1,144,500	1,222,000	
신기술연구사업		239,250	157,500	172,500	
전작물 육성지원		55,575	69,000	63,000	
토종농산물 소득보전 직불제		0	1,000	1,000	
벼 재배농가 경영안정자 금 지원		1,071,900	1,100,000	1,180,000	
논활용(논이모작) 직접지 불사업		333,647	1,100,000	330,000	
농작물병해충 방제비 지원		39,600	39,600	51,700	
쌀 전업농 정보신문 구독 료 지원사업		10,800	10,800	25,200	
농작물병해충 관찰포 운 영 지원		878	1,500	1,500	
농작물병해충 진단실 운 영 지원		24,156	26,000	26,000	
논타작물재배지원		585,440	529,244	71,200	
유해 야생동물 포획시설 지원		7,200	7,920	5,280	
논 타작물 단지화 조성 사업다각화 지원		450,000	1,294,200	1,096,000	
외래·검역병해충 신속대 응 예찰 방제단 운영		27,912	30,000	30,000	

사업명	회계구분	'20결산	'21예산	'22예산	비고 (세부사업수)
벼 신품종 증산단지 시범		0	0	30,000	
무병묘 활용 고구마 품질 향상 시범		0	0	8,000	
기능성 쌀 재배단지 조성		5,600	5,600	11,200	

□ 관련 예산사업 개요

사업명	고품질 쌀 생산단지 조성
사업내용	농약을 제외한 종자대, 소모성 농자재, 포장재 개발 및 제작 단지별 대표자가 선임된 최소면적 10ha이상의 생산단지
사업기간	2022년01월01일 ~ 2026년12월31일
지원형태	직접수행
지원조건	도비 20%, 시비 50%, 자부담 30%
시행주체	기술지원과

사업명	벼 병해충 방제
사업내용	방제신청면적 지원(무인헬기, 광역방제기, 일반방제 등), 농약안전사용장비 공급
사업기간	2022년01월01일 ~ 2026년12월31일
지원형태	직접수행
지원조건	도비 28.6%, 시비 71.4% (규모화, 단지화 할 수 있고, 방제 사업추진 가능한 지역)
시행주체	기술지원과

사업명	기본형 공익직접지불사업
사업내용	농어업경영체 육성 및 지원에 관한 법률」(이하 “경영체법”) 제4조제1항에 따라 농업경영체로 등록된 자(경영주 외 농업인 포함)로서 「농업소득의 보전에 관한 법률」 제5조에 따른 논농업 소득보전 직접지불금(이하 “쌀 직불금”) 지급대상 농지에서 논농업에 종사하는 농업인 및 영농조합법인·농업회사법인(이하 “농업법인”)
사업기간	2022년01월01일 ~ 2026년12월31일
지원형태	직접수행
지원조건	기금 100%
시행주체	기술지원과

사업명	기본형 공익직접지불사업 행정경비 지원(지원)
사업내용	직불제 행정운영비
사업기간	2022년01월01일 ~ 2026년12월31일
지원형태	직접수행
지원조건	기금 100%
시행주체	기술지원과

사업명	고품질 쌀 안정생산
사업내용	예찰포 관리보조, 병해충 발생정보 수집 고품질 쌀생산 평가 참석자 실비보상등 재해대비 예비묘판 설치, 고품질 쌀생산 맞춤형 비료 지원 벼 육묘 인공상토 공급, 소규모 육묘장 지원, 생력화 재배기술 지원
사업기간	2022년01월01일 ~ 2026년 12월31일
지원형태	직접수행
지원조건	예찰포 관리보조, 병해충 발생정보 수집, 고품질 쌀생산 평가 참석자 실비보상등: 시비 100% 재해대비 예비묘판 설치: 시비 100% 고품질 쌀생산 맞춤형 비료 지원: 시비 100% 벼 육묘 인공상토 공급: 시비 50% 소규모 육묘장 지원: 시비 70% 생력화 재배기술 지원: 시비 50%
시행주체	기술지원과

사업명	신기술연구사업
사업내용	자동기상관측장비 관리, 농작물 표본제작 및 품질분석 특수미 생산지원사업, 발작물 생력재배 지원사업, 논타작물 단지화지원 벼 병해충 공동방제 사업 등
사업기간	2022년01월01일 ~ 2026년 12월31일
지원형태	직접수행
지원조건	시비 100%
시행주체	기술지원과

사업명	전작물 육성지원
사업내용	우리밀 생산지원사업, 논콩재배 일관 기계화 시범, 논 타작물 작부체계 개선기술 시범
사업기간	2022년01월01일 ~ 2026년 12월31일
지원형태	직접수행
지원조건	도비 28.6%, 시비 71.4%
시행주체	기술지원과

사업명	토종농산물 소득보전 직불제
사업내용	토종농산물의 보존·육성을 위해 재배 농업인 등에 대한 소득보전 및 생산비 일부 지원
사업기간	2022년01월01일 ~ 2026년 12월31일
지원형태	직접수행
지원조건	도비 50%, 시비 50 %
시행주체	기술지원과

사업명	벼 재배농가 경영안정자금 지원
사업내용	벼 재배생산에 종사하는 농업인에게 예산의 범위에서 벼 경영안정자금 지원
사업기간	2022년01월01일 ~ 2026년12월31일
지원형태	직접수행
지원조건	도비 50%, 시비 50%
시행주체	기술지원과

사업명	논활용(논이모작) 직접지불사업
사업내용	논활용직불금(논이모작)(지목과 상관없이 2012년 1월 1일부터 2014년 12월 31일까지 밭농업에 이용된 논지(농지법에 따른 논지를 말한다.)로서 논지의 형상 및 기능을 갖추고 농업소득의 보전에 관한 법률 시행령 제7조의 지급 요건을 갖춘 논지)
사업기간	2022년01월01일 ~ 2026년12월31일
지원형태	직접수행
지원조건	기금 100%
시행주체	기술지원과

사업명	농작물병해충 방제비 지원
사업내용	병해충 예찰 및 방제사업 추진
사업기간	2022년01월01일 ~ 2026년12월31일
지원형태	직접수행
지원조건	국비 50%, 시비 50%
시행주체	기술지원과

사업명	쌀 전업농 정보신문 구독료 지원사업
사업내용	쌀전업농 농업전문지(한국농업신문) 구독료 지원(한국농어촌공사 쌀 전업농으로 지정되어 있으면서, 도내에 주소를 두고, 도내 소재 농지에서 쌀농업에 직접 종사하는 농업인으로 쌀전업농 경상남도연합회 회원이거나, 연합회 가입예정인 자)
사업기간	2022년01월01일 ~ 2026년12월31일
지원형태	직접수행
지원조건	도비 20%, 시비 80%
시행주체	기술지원과

사업명	농작물병해충 관찰포 운영 지원
사업내용	병해충 예찰 및 방제사업 추진
사업기간	2022년01월01일 ~ 2026년 12월31일
지원형태	직접수행
지원조건	국비 50%, 시비 50%
시행주체	기술지원과

사업명	농작물병해충 진단실 운영 지원
사업내용	병해충 예찰 및 방제사업 추진
사업기간	2022년01월01일 ~ 2026년 12월31일
지원형태	직접수행
지원조건	국비 50%, 시비 50%
시행주체	기술지원과

사업명	논타작물재배지원
사업내용	쌀적정생산 농지 보상금 지급
사업기간	2022년01월01일 ~ 2026년 12월31일
지원형태	직접수행
지원조건	국비80%, 도비6%, 시비14%
시행주체	기술지원과

사업명	유해 야생동물 포획시설 지원
사업내용	멧돼지 등 유해 야생동물로 인한 농작물 피해를 예방하기 위하여, 유해 야생 동물 포획시설 설치비 지원
사업기간	2022년01월01일 ~ 2026년 12월31일
지원형태	직접수행
지원조건	국비 25%, 도비 15%, 시비 35%
시행주체	기술지원과

사업명	논 타작물 단지화 조성 사업다각화 지원
사업내용	논 타작물 단지화 조성 사업다각화 지원
사업기간	2022년01월01일 ~ 2022년 12월31일
지원형태	민간보조
지원조건	국비 50%, 도비 15%, 시비 35%
시행주체	기술지원과

사업명	외래·검역병해충 신속대응 예찰 방제단 운영
사업내용	농작물 병해충 예찰 방제단 운영비(예찰요원 인건비, 재료비, 교육비, 국내여비, 사무관리비 등)
사업기간	2022년01월01일 ~ 2026년12월31일
지원형태	직접수행
지원조건	도비 30%, 시비 70%
시행주체	기술지원과

사업명	벼 신품종 증산단지 시범
사업내용	채종단지 운영을 위한 종자, 농자재, 수확 후 관리시설 등
사업기간	2022년01월01일 ~ 2026년12월31일
지원형태	직접수행
지원조건	도비 30%, 시비 70%
시행주체	기술지원과

사업명	무병묘 활용 고구마 품질향상 시범
사업내용	무병묘 증식 온실, 무병묘 종서, 농자재 등
사업기간	2022년01월01일 ~ 2026년12월31일
지원형태	직접수행
지원조건	도비 30%, 시비 50%, 자부담 20%
시행주체	기술지원과

사업명	기능성 쌀 재배단지 조성
사업내용	농약을 제외한 종자대, 소모성 농자재, 포장재 개발 및 제작 단지별 대표자가 선임된 최소면적 5ha이상의 재배단지 기능성 쌀 재배기술이 축적된 지역 및 수출단지 우선 선정
사업기간	2022년01월01일 ~ 2026년12월31일
지원형태	민간보조
지원조건	도비 28.6%, 시비 71.4%
시행주체	기술지원과

단위사업

FTA 극복 활력화

□ 목적 및 주요내용

○ 목적

- FTA/DDA 등에 대응하여 원예시설의 현대화, 규모화 지원으로 원예작물의 품질개선 및 안정적인 생산기반 구축

○ 주요내용

- 노후화된 원예작물 재배시설 개보수 및 현대화
- 지역특화 작목 육성을 위한 권역별 유망작목 발굴 지원
- 농산물 품질개선 및 생산성 향상을 위한 기자재 지원

□ 관련 예산사업 내역

(단위:개, 천원)

사업명	회계구분	'20결산	'21예산	'22예산	비고 (세부사업수)
FTA 극복 활력화	일반회계	1,603,048	1,590,760	2,150,460	29
농업 신기술 시범(원예기술분야)		80,000	90,000	50,000	
농작물재해보험 지원		451,000	296,000	296,000	
고추비가림재배시설 지원		47,990	112,500	75,000	
과수생산시설현대화 지원		98,313	135,000	30,000	
농업분야 에너지절감시설 지원		113,540	60,000	150,000	
과수 수정용 꽃가루 지원		7,500	7,500	9,000	
FTA극복 활력화 사업		606,916	608,000	727,000	
시설원예현대화 지원		29,786	50,000	250,000	
특용작물시설현대화 지원		31,584	12,000	12,000	
신소득 과실생산시설 현대화		9,068	15,000	15,000	
농작물 병해충 관찰포 운영지원(원예)		1,688	2,100	2,100	
원예분야 ICT 융복합 지원		0	12,000	60,000	
농작물 병해충방제비 지원(원예)		36,666	43,010	36,300	
과원관리 생력기계화 지원		20,000	22,500	30,000	
초등돌봄교실 과일간식 지원		52,650	50,000	52,660	
스마트 팜 현장지원센터 운영		16,347	35,400	18,900	
원예작물 병해충 예찰 및 방제 시범		0	15,000	15,000	

사업명	회계구분	'20결산	'21예산	'22예산	비고 (세부사업수)
블루베리 다수확 용기재배 과원모델 시범		0	15,000	40,000	
딸기 우량모주(원묘) 지원		0	9,750	15,000	
화훼 생산시설 현대화사업		0	0	5,000	
약용작물 안정생산 지원		0	0	2,500	
시설원에 연작장해 경감제 지원		0	0	10,000	
시설하우스 연질강화필름 지원		0	0	20,000	
원예작물 하우스 생산시설 현대화 지원		0	0	100,000	
영농활용 우수과제 지역 맞춤형 신기술 보급		0	0	56,000	
경남 육성 원예작물 신품종 보급 시범		0	0	16,000	
마이크로바이옴 활용 원예작물 생산성 향상 시범		0	0	16,000	
과수 자연재해 경감 지원		0	0	34,000	
과실 장기저장제 지원		0	0	7,000	

□ 관련 예산사업 개요

사업명	농업 신기술 시범(원예기술분야)
사업내용	신기술 시범사업 추진
사업기간	2022년01월01일 ~ 2026년12월31일
지원형태	직접수행
지원조건	국비 50%, 시비 50%
시행주체	기술지원과

사업명	농작물재해보험 지원
사업내용	농작물 재해보험 지원
사업기간	2022년01월01일 ~ 2026년12월31일
지원형태	직접수행
지원조건	도비 25%, 시비 75%
시행주체	기술지원과

사업명	고추비가림재배시설 지원
사업내용	고추비가림재배시설 지원
사업기간	2022년01월01일 ~ 2026년12월31일
지원형태	민간보조
지원조건	국비 20%, 도비 9%, 시비 21%, 기타 50%
시행주체	기술지원과

사업명	과수생산시설현대화 지원
사업내용	관수시설 외 12종(단감, 뽕은감, 배, 복숭아, 매실, 키위(의무자조금 납부) 재배농가)
사업기간	2022년01월01일 ~ 2026년12월31일
지원형태	직접수행
지원조건	국비 20%, 도비 10%, 시비 20%, 기타 50%
시행주체	기술지원과

사업명	농업분야 에너지절감시설 지원
사업내용	에너지 절감형 난방, 보온시설 설치 지원
사업기간	2022년01월01일 ~ 2026년12월31일
지원형태	직접수행
지원조건	국비 20%, 도비 9%, 시비 21%, 기타 50%
시행주체	기술지원과

사업명	과수 수정용 꽃가루 지원
사업내용	과수 수정용 꽃가루 지원
사업기간	2022년01월01일 ~ 2026년12월31일
지원형태	직접수행
지원조건	도비 20%, 시비 30%, 자부담 50%
시행주체	기술지원과

사업명	FTA극복 활력화 사업
사업내용	기능성 과실봉지 지원, 참다래 신품종 단지 육성, 읍면동 원예분야 현장애로 지원사업, 고추 건조기 지원사업, 딸기 고설베드 지원사업, 에너지절감 원적외선 공간난방 시범사업, 원예작물 안정생산 지원사업
사업기간	2022년01월01일 ~ 2026년12월31일
지원형태	직접수행
지원조건	시비 100%
시행주체	기술지원과

사업명	시설원예현대화 지원
사업내용	양액재배시설, 자동개폐기, 냉난방 보온시설 지원 등
사업기간	2022년01월01일 ~ 2026년12월31일
지원형태	민간보조
지원조건	기금 40%, 도비 18%, 시비 42%
시행주체	기술지원과

사업명	특용작물시설현대화 지원
사업내용	특용작물(버섯, 녹차, 약용 등)을 신성장 동력 산업으로 육성하기 위한 재배시설 개·보수 지원 및 생산 기기 등 현대화 지원
사업기간	2022년01월01일 ~ 2026년12월31일
지원형태	민간보조
지원조건	기금 40%, 도비 18%, 시비 42%
시행주체	기술지원과

사업명	신소득 과실생산시설 현대화
사업내용	기후 변화 대응 신소득 작목 개발 및 육성 지원
사업기간	2022년01월01일 ~ 2026년12월31일
지원형태	민간보조
지원조건	도비 20%, 시비 30%, 자부담 50%
시행주체	기술지원과

사업명	농작물 병해충 관찰포 운영지원(원예)
사업내용	농업에 필요한 소모성 농자재
사업기간	2022년01월01일 ~ 2026년12월31일
지원형태	직접수행
지원조건	국비 50%, 시비 50%
시행주체	기술지원과

사업명	원예분야 ICT 융복합 지원
사업내용	복합, 단순 환경제어 시스템 설치
사업기간	2022년01월01일 ~ 2026년12월31일
지원형태	민간보조
지원조건	기금 50%, 도비 15%, 시비 35%
시행주체	기술지원과

사업명	농작물 병해충방제비 지원(원예)
사업내용	검역병해충이나 돌발병해충, 기타 농촌진흥청장이 방제가 필요하다고 인정하는 병해충에 대한 방제비용 참다래 궤양병, 배 화상병, 돌발해충 방제 농약 및 자재 지원
사업기간	2022년01월01일 ~ 2026년12월31일
지원형태	직접수행
지원조건	국비 50%, 시비 50%
시행주체	기술지원과

사업명	과원관리 생력기계화 지원
사업내용	전동전정가위, 감 박피기
사업기간	2022년01월01일 ~ 2026년12월31일
지원형태	민간보조
지원조건	도비 10%, 시비 40%, 자부담 50%
시행주체	기술지원과

사업명	초등돌봄교실 과일간식 지원
사업내용	전국 초등학교 방과 후 돌봄교실을 이용하는 학생(1~6학년)을 대상으로 과일간식(1인 150g 내외) 제공
사업기간	2022년01월01일 ~ 2026년12월31일
지원형태	직접수행
지원조건	국비 50%, 도비 15%, 시비 35%
시행주체	기술지원과

사업명	스마트 팜 현장지원센터 운영
사업내용	재배현장 맞춤 컨설팅 지원, 부품수리, 센서교체, 빅데이터 송신장비 설치, 현장지원센터 담당자 역량강화
사업기간	2022년01월01일 ~ 2026년12월31일
지원형태	민간보조
지원조건	국비 40%, 시비 60%
시행주체	기술지원과

사업명	원예작물 병해충 예찰 및 방제 시범
사업내용	과수화상병, 딸기세균무늬병, 자두곰보병, 참다래궤양병 등 원예병해충의 분포조사 및 발생시군 대상 사전예찰·사후방제 지원 등
사업기간	2022년01월01일 ~ 2026년12월31일
지원형태	직접수행
지원조건	도비 30%, 시비 70%
시행주체	기술지원과

사업명	블루베리 다수확 용기재배 과원모델 시범
사업내용	양액조성 및 공급자재(양액공급기, 점적호스, 양액비료 등) 용기재배 관련 자재(용기, 피트모스, 톱밥 등)
사업기간	2022년01월01일 ~ 2026년12월31일
지원형태	민간보조
지원조건	도비 30%, 시비 50%, 자부담 20%
시행주체	기술지원과

사업명	딸기 우량모주(원묘) 지원
사업내용	국산 딸기 (설향, 매향, 금실) 원묘 보급(농업경영체 육성 및 지원에 관한 법률」에 따라 농업경영체 등록을 필한 농업인 또는 농업법인 중 도내 주소를 두고 도내에서 우량모주(원묘)를 증식코자 하는 자)
사업기간	2022년01월01일 ~ 2026년12월31일
지원형태	민간보조
지원조건	도비 15%, 시비 35%, 기타 50%
시행주체	기술지원과

사업명	화훼 생산시설 현대화사업
사업내용	양액재배시설, 자동개폐시설, 보온커튼 등
사업기간	2022년01월01일 ~ 2026년12월31일
지원형태	민간보조
지원조건	도비 20%, 시비 30%, 자부담 50%
시행주체	기술지원과

사업명	약용작물 안정생산 지원
사업내용	약용작물재배단지 조성(약용작물의 종근·종묘, 방초용자재, 지주시설, 고정핀, 관수시설, 양·배수 시설) 및 국내산 약용 작물(한약재 포함) 품질검사비(정밀검사, 중금속, 잔류농약, 기타 위해물질)
사업기간	2022년01월01일 ~ 2026년12월31일
지원형태	민간보조
지원조건	도비 20%, 시비 30%, 자부담 50%
시행주체	기술지원과

사업명	시설원에 연작장해 경감제 지원
사업내용	토양소독제, 미생물제, 토성개량제 등 토양의 물리성 개선과 병해충 경감에 적합한 농자재
사업기간	2022년01월01일 ~ 2026년12월31일
지원형태	민간보조
지원조건	도비 15%, 시비 35%, 기타 50%
시행주체	사천시(기술지원과)/시설원에 농업인

사업명	시설하우스 연질강화필름 지원
사업내용	5년 이상 장기성 연질강화필름 자재비 지원
사업기간	2022년01월01일 ~ 2026년12월31일
지원형태	민간보조
지원조건	도비 30%, 시비 70%(관내 시설하우스 농업인 2,600원/㎡)
시행주체	기술지원과

사업명	원예작물 하우스 생산시설 현대화 지원
사업내용	하우스 생산시설 현대화 지원
사업기간	2022년01월01일 ~ 2026년12월31일
지원형태	민간보조
지원조건	도비 15%, 시비 35%, 기타 50%(사천시 시설하우스 재배 농업인)
시행주체	기술지원과

사업명	영농활용 우수과제 지역 맞춤형 신기술 보급
사업내용	기반시설, 장비, 종묘비, 재료비 등
사업기간	2022년01월01일 ~ 2026년12월31일
지원형태	민간보조
지원조건	도비 30%, 시비 50%, 기타 20%(작목반, 연구회, 법인 등)
시행주체	기술지원과

사업명	경남 육성 원예작물 신품종 보급 시범
사업내용	경상남도 육성 주요품종 재배 시범단지 운영
사업기간	2018년01월01일 ~ 2026년12월31일
지원형태	민간보조
지원조건	경상남도 육성품종 재배 희망농가, 작목반, 연구회 등
시행주체	기술지원과

사업명	마이크로바이옴 활용 원예작물 생산성 향상 시범
사업내용	원예작물 생육증진에 유익한 복합기능 미생물 조기 활용
사업기간	2022년01월01일 ~ 2026년12월31일
지원형태	민간보조
지원조건	도비 30%, 시비 50%, 기타 20%(원예작물 재배 농업인, 작목반, 연구회, 농업법인 등)
시행주체	기술지원과

사업명	과수 자연재해 경감 지원
사업내용	동절기, 서리 및 저온 고온 등 기상피해 예방
사업기간	2022년01월01일 ~ 2026년12월31일
지원형태	민간보조
지원조건	도비 20%, 시비 30%, 기타 50%(관내 과수 농업인)
시행주체	기술지원과

사업명	과실 장기저장제 지원
사업내용	과실 장기저장제 지원
사업기간	2018년01월01일 ~ 2026년12월31일
지원형태	민간보조
지원조건	도비 15%, 시비 35%, 기타 50%(과수를 재배하는 농업인, 농업법인, 생산자단체)
시행주체	기술지원과

단위사업

농기계이용증대

□ 목적 및 주요내용

○ 목적

- 농기계 이용 촉진으로 생산성 향상 및 소득증대 기여
- 중,소형 맞춤형 농기계 보급사업으로 안정적인 영농기반 확충
- 농기계 안전사용 교육지원 및 확대

○ 주요내용

- 농기계 임대사업 추진 : 86종 /208대
- 맞춤형 중소형 농기계 보조지원
- 오지마을 농기계 이용 증진을 위한 순회수리, 교육실시

□ 관련 예산사업 내역

(단위:개, 천원)

사업명	회계구분	'20결산	'21예산	'22예산	비고 (세부사업수)
농기계이용증대	일반회계	623,409	500,074	620,130	10
농기계임대사업		71,279	73,000	63,000	
맞춤형 중소형 농기계 보급사업		301,000	160,000	160,000	
교육용 농업기계 지원		5,400	6,000	6,000	
농기계순회 수리 지원		90,538	90,535	28,000	
농기계 교육훈련사업-기술지원		68,916	71,500	45,500	
농업기계 등화장치 부착 지원		10,000	8,000	8,300	
농업기계 안전교육 지원		7,632	10,000	10,000	
농기계 보험료 지원		32,421	40,000	53,330	
서부분소 임대사업소		36,223	41,039	10,000	
노후 농업기계 미세먼지 저감대책 시범사업		0	0	236,000	

□ 관련 예산사업 개요

사업명	농기계임대사업
사업내용	임대사업용 농기계 구입 및 운영 등
사업기간	2022년01월01일 ~ 2026년12월31일
지원형태	직접수행
지원조건	시비 100%
시행주체	기술지원과

사업명	맞춤형 중소형 농기계 공급사업
사업내용	다목적 살포기, 보행형관리기, 논두렁조성기, 호스릴, 전동운반차 등 보조지원 공급
사업기간	2022년01월01일 ~ 2026년12월31일
지원형태	직접수행
지원조건	도비 15%, 시비 35%, 자부담 50%
시행주체	기술지원과

사업명	교육용 농업기계 지원
사업내용	교육용 농업기계 도입
사업기간	2022년01월01일 ~ 2026년12월31일
지원형태	직접수행
지원조건	국비 50%, 시비 50%
시행주체	기술지원과

사업명	농기계순회 수리 지원
사업내용	농기계순회수리 인력 운용, 농기계순회수리 부품구입, 농업기계화구축 장비 지원
사업기간	2022년01월01일 ~ 2026년12월31일
지원형태	직접수행
지원조건	시비 100%
시행주체	기술지원과

사업명	농기계 교육훈련사업-기술지원
사업내용	교육훈련 인건비, 교육훈련용 장비구입, 농업기계관련 교육 일반운영비, 국내여비지원
사업기간	2022년01월01일 ~ 2026년12월31일
지원형태	직접수행
지원조건	도비 37% , 시비 63%
시행주체	기술지원과

사업명	농업기계 등화장치 부착지원
사업내용	경운기, 트랙터 등에 등화장치 부착.
사업기간	2022년01월01일 ~ 2026년12월31일
지원형태	직접수행
지원조건	국비 40%, 도비 12% , 시비 48%
시행주체	기술지원과

사업명	농업기계 안전교육 지원
사업내용	교육 장비 수리 재료 구입 및 농업인 교육 훈련지원
사업기간	2022년01월01일 ~ 2026년12월31일
지원형태	직접수행
지원조건	국비 50%, 시비 50%
시행주체	기술지원과

사업명	농기계 보험료 지원
사업내용	농가 부담 보험료의 일부를 지원, 농가당 5천만원(5천만원 이상 가입금액의 보험료는 자부담)
사업기간	2022년01월01일 ~ 2026년12월31일
지원형태	직접수행
지원조건	도비 12%, 시비 28%, 자부담 60%
시행주체	기술지원과

사업명	서부분소 임대사업소
사업내용	신축 서부분소 임대사업소 운영
사업기간	2022년01월01일 ~ 2026년12월31일
지원형태	직접수행
지원조건	시비 100%
시행주체	기술지원과

사업명	노후 농업기계 미세먼지 저감대책 시범사업
사업내용	경유 농업기계(트랙터, 콤바인) 조기폐차 보조금 신청자
사업기간	2022년01월01일 ~ 2026년12월31일
지원형태	직접수행
지원조건	국비 50%, 도비 15%, 시비 35%
시행주체	기술지원과



사업소



전략목표	품격 높은 교육도시, 평생학습 실천도시 깨끗하고 쾌적한 시민 생활환경 조성 맑고 깨끗한 물 안정적 공급 및 하수처리시설 확충, 관리
[소관실국]	사업소

1. 기본방향

○ 품격 높은 교육도시, 평생학습 실천도시
○ 깨끗하고 쾌적한 시민 생활환경 조성
○ 맑고 깨끗한 물 안정적 공급 및 하수처리시설 확충, 관리

< 정책사업목표 현황 >

(단위:개, 천원)

정책사업목표	성과 지표수	단위 사업수	예산액
○ 평생학습 실천 및 미래인재 양성	3	3	13,856,871
○ 쾌적한 환경 조성	2	3	12,028,847
○ 하수처리시설 정비 및 유지 관리 ○ 공공수역 수질보존 및 생활환경개선	3	3	26,011,200
○ 시민이 안심하고 먹을 수 있는 물 공급	2	2	3,869,310

2. 조직 및 인력현황

(단위 : 명)

부서명	정원				현원	계단위 직제명
	계	4급이상	5급	6급이하		
계	51	0	3	48	51	
평생학습센터	13	0	1	12	13	평생학습팀, 교육지원팀, 도서관지원팀
환경사업소	17	0	1	16	17	청소팀, 청소시설팀, 폐기물관리팀
상하수도사업소	21	0	1	20	21	운영지원팀, 수도시설팀, 하수관리팀, 하수시설팀

3. 예산현황

(단위: 천원, %)

구 분	예 산 액		전년도예산액		비교증감	
	구성비	구성비	구성비	증감률	증감률	증감률
계	62,810,580	100.00 %	57,779,277	100.00 %	5,031,303	8.71%
정 책 사 업	55,766,228	88.78 %	50,744,526	87.82 %	5,021,702	9.90%
행 정 운 영 경 비	4,094,352	6.52 %	4,334,751	7.50 %	△240,399	△5.55%
인 력 운 영 비	3,942,752	6.28 %	4,205,711	7.28 %	△262,959	△6.25%
기 본 경 비	151,600	0.24 %	129,040	0.22 %	22,560	17.48%
재 무 활 동	2,950,000	4.70 %	2,700,000	4.67 %	250,000	9.26%

정책사업목표

평생학습 실천 및 미래인재 양성

(1) 주요내용

- 평생학습 실천도시 구현
- 학점은행제 교육훈련기관 운영
- 창의적인 미래인재 양성
- 생활 속의 도서관 운영
- 사천시립도서관 건립

(2) 성과지표 및 목표치 설정

< 성과지표별 목표치 설정 >

성과지표(단위)	지표 유형	가중치	실적 및 목표치					측정산식 또는 측정방법	자료수집 방법/출처	
			구분	'20	'21	'22	'23			'24
평생학습센터 운영 실적 (명)	핵심	35	목표	10,000	57	57	57	58	수료인원/수강인원 *100	운영결과보고
			실적	14,600	56					
지역인재 양성(사업/백만원)	핵심	35	목표	20/2,500	20/2,600	20/2,700	20/2,800	20/2,900	학교교육경비 지원 사업	사업정산보고
			실적	18/2,552	14/3,100					
어린이도서관 운영 실적 (명)	핵심	30	목표	15,000	15,100	15,200	15,300	15,400	이용자수	운영결과보고
			실적	15,050	15,500					

< 성과지표별 목표치 설정 근거 >

- 평생학습센터 운영 실적
 - 전년대비 상향
- 지역인재 양성
 - 전년대비 상향
- 어린이도서관 운영 실적
 - 전년대비 상향

단위사업

평생학습 지원

□ 목적 및 주요내용

○ 목적

- 시민의 눈높이에 맞춘 체계적인 교육으로 생활 속의 평생학습 실천
- 평가인정 학습과정 학점 이수를 통한 학위 및 자격증 취득 기회 제공

○ 주요내용

- 맞춤형 프로그램 운영
- 사천아카데미 운영
- 찾아가는 행복학습센터 운영
- 대학교 평생교육원 수강료 지원
- 학점은행제 교육훈련기관 운영
- 장애인평생학교운영지원

□ 관련 예산사업 내역

(단위:개, 천원)

사업명	회계구분	'20결산	'21예산	'22예산	비고 (세부사업수)
평생학습 지원	일반회계	182,071	335,800	364,600	5
평생학습센터 운영		63,942	86,000	86,000	
평생교육프로그램 지원		80,593	149,600	138,400	
찾아가는 행복학습센터 운영		0	24,200	24,200	
학점은행제 교육훈련기관 운영		37,536	76,000	76,000	
장애인평생교육시설 지원		0	0	40,000	

□ 관련 예산사업 개요

사업명	평생학습센터 운영
사업내용	평생학습도시 업무추진, 평생학습센터 시설 관리 및 운영
사업기간	2022년01월01일 ~ 2026년12월31일
지원형태	직접수행
지원조건	시비 100%
시행주체	평생학습센터

사업명	평생교육프로그램 지원
사업내용	맞춤형 프로그램 운영, 사천아카데미 운영, 시민 평생학습 지원
사업기간	2022년01월01일 ~ 2026년12월31일
지원형태	직접수행
지원조건	시비 100%
시행주체	평생학습센터

사업명	찾아가는 행복학습센터 운영
사업내용	마을회관, 경로당 등 근거리 학습장소 선정 운영 주민 요구 평생학습 강좌 운영
사업기간	2022년01월01일 ~ 2026년12월31일
지원형태	직접수행
지원조건	시비 100%
시행주체	평생학습센터

사업명	학점은행제 교육훈련기관 운영
사업내용	학점은행제 학습과정 및 예비과정 운영 강사료 학점은행제 강의실 비품, 전공도서 등 구입
사업기간	2022년01월01일 ~ 2026년12월31일
지원형태	직접수행
지원조건	시비 100%
시행주체	평생학습센터

사업명	장애인평생교육시설 지원
사업내용	장애인평생교육 시설운영비 및 장애인 대상 평생교육프로그램 운영비 지원
사업기간	2022년01월01일 ~ 2026년12월31일
지원형태	민간보조
지원조건	도비 30%, 시비 70%
시행주체	평생학습센터

단위사업

교육재정 지원

□ 목적 및 주요내용

○ 목적

- 교육의 질 향상 및 품격 높은 교육도시 기반 조성
- 사교육비 부담 경감, 수요자 중심 맞춤형 교육지원으로 미래인재 양성

○ 주요내용

- 학교 교육경비보조금 지원 사업
- 서민자녀 교육지원 사업
- 고등학교 무상교육경비 전출
- (재)사천시인재육성장학재단 운영 및 장학사업
- 중·고등학생 교복비 지원
- 행복교육지구 운영
- 용남중학교 미래교육관 증축지원

□ 관련 예산사업 내역

(단위:개, 천원)

사업명	회계구분	'20결산	'21예산	'22예산	비고 (세부사업수)
교육재정 지원	일반회계	3,324,638	3,378,024	3,553,446	7
인재육성 추진		2,199,324	1,623,800	1,763,800	
교육환경 개선		483,000	295,000	310,000	
행복교육지구 운영		0	300,000	300,000	
서민자녀 맞춤형 교육 지원사업		0	80,000	80,000	
경상남도 교육지원사업		166,206	225,000	225,000	
중·고등학생 교복비 지원		319,200	610,500	633,600	
고등학교 무상교육경비 전출		156,908	243,724	241,046	

□ 관련 예산사업 개요

사업명	인재육성 추진
사업내용	(재)사천시인재육성장학재단 출연금 학교 교육경비 지원 12개 사업
사업기간	2022년01월01일 ~ 2026년 12월31일
지원형태	출연금
지원조건	시비 100%
시행주체	평생학습센터

사업명	교육환경 개선
사업내용	명문고 육성 및 특성화고 운영 지원 : 기숙형 및 특성화고 4개교 서부 3개면 지역 학생 등하교 시 통학차량 운영 지원
사업기간	2022년01월01일 ~ 2026년12월31일
지원형태	직접수행
지원조건	시비 100%
시행주체	평생학습센터

사업명	행복교육지구 운영
사업내용	마을학교 및 마을교사 운영 지원, 교육인프라구축 및 운영
사업기간	2022년01월01일 ~ 2022년12월31일
지원형태	직접수행
지원조건	시비 100%
시행주체	평생학습센터

사업명	서민자녀 맞춤형 교육지원사업
사업내용	맞춤형 교육지원사업 : 교육진로캠프 방학기간 실시
사업기간	2022년01월01일 ~ 2026년12월31일
지원형태	직접수행
지원조건	시비 100%
시행주체	평생학습센터

사업명	경상남도 교육지원사업
사업내용	바우처사업(경상남도 교육지원카드): 초중고 1인당 10만원 지원
사업기간	2022년01월01일 ~ 2026년12월31일
지원형태	직접수행
지원조건	도비 50%, 시비 50%
시행주체	평생학습센터

사업명	중·고등학생 교복비 지원
사업내용	동하복 교복비 지급(인당 300천원)
사업기간	2022년01월01일 ~ 2026년12월31일
지원형태	직접수행
지원조건	도비 30%, 시비 70%
시행주체	평생학습센터

사업명	고등학교 무상교육경비 전출
사업내용	입학금, 수업료, 학교운영지원비, 교과서비
사업기간	2022년01월01일 ~ 2026년12월31일
지원형태	기타
지원조건	시비 100%
시행주체	평생학습센터

단위사업

도서관 운영 관리

□ 목적 및 주요내용

○ 목적

- 쾌적한 독서환경 조성과 성장기에 따른 다양한 독서 콘텐츠 제공
- 지식정보자료 확충 및 독서문화 활성화를 위한 공공·작은도서관 운영 지원
- 최초의 시립도서관 건립으로 신지식문화콘텐츠 구축

○ 주요내용

- 어린이도서관 운영
- 공공도서관 자료구입비 지원
- 작은도서관 운영 지원
- 사천시립도서관 건립

□ 관련 예산사업 내역

(단위:개, 천원)

사업명	회계구분	'20결산	'21예산	'22예산	비고 (세부사업수)
도서관 운영 관리	일반회계	1,063,481	5,099,600	9,938,825	7
어린이도서관 운영		191,086	210,000	201,000	
사천시어린이(영어)도서관 BTL사업(전환사업)		184,007	195,000	187,000	
복스타트사업		2,993	6,000	4,000	
공공도서관 건립		503,380	4,569,000	9,328,825	
공공도서관 지원		68,695	30,000	30,000	
작은도서관 운영 지원		113,320	89,600	108,000	
동서금강 생활SOC복합화 사업 작은도서관 조성		0	0	80,000	

□ 관련 예산사업 개요

사업명	어린이도서관 운영
사업내용	연간 운영비
사업기간	2022년01월01일 ~ 2026년12월31일
지원형태	직접수행
지원조건	도비 2%, 시비 98%
시행주체	평생학습센터

사업명	사천시어린이(영어)도서관 BTL사업(전환사업)
사업내용	사천시 어린이도서관 운영 지원(어린이도서관 BTL사업 임대료 및 시설운영비 지원)
사업기간	2010년09월01일 ~ 2030년12월31일
지원형태	민간보조
지원조건	도비 50%, 시비 50%
시행주체	평생학습센터

사업명	북스타트사업
사업내용	유아와 부모들을 대상으로 육아 교육, 책읽기 안내 등 진행
사업기간	2022년01월01일 ~ 2026년12월31일
지원형태	민간보조
지원조건	도비 25%, 시비 75%
시행주체	평생학습센터

사업명	공공도서관 건립
사업내용	도서관 신축 1식
사업기간	2019년01월01일 ~ 2023년06월30일
지원형태	직접수행
지원조건	국비(균특) 40%, 시비 60%
시행주체	평생학습센터

사업명	공공도서관 지원
사업내용	삼천포도서관 도서·자료 구입비, 사천도서관 도서·자료 구입비
사업기간	2022년01월01일 ~ 2026년12월31일
지원형태	직접수행
지원조건	시비 100%
시행주체	평생학습센터

사업명	작은도서관 운영 지원
사업내용	자원봉사수당 지원, 보조금 지원(도서구입, 프로그램운영비, 시설개선)
사업기간	2022년01월01일 ~ 2026년12월31일
지원형태	민간보조
지원조건	시비 100%
시행주체	사천시(평생학습센터)/작은도서관

사업명	동서금량 생활SOC복합화사업 작은도서관 조성
사업내용	작은도서관 신축
사업기간	2022년01월01일 ~ 2025년12월31일
지원형태	직접수행
지원조건	균특 42.5%, 시비 57.5%
시행주체	평생학습센터

정책사업목표

과적한 환경 조성

(1) 주요내용

- 지역도급제 확대를 통한 생활폐기물 효율적 수거
- 환경기초시설의 효율적 운영
- 폐기물 재활용률 제고
- 사업장 폐기물의 프로세스 관리 강화

(2) 성과지표 및 목표치 설정

< 성과지표별 목표치 설정 >

성과지표(단위)	지표 유형	가중치	실적 및 목표치					측정산식 또는 측정방법	자료수집 방법/출처
			구분	'20	'21	'22	'23		
생활폐기물 감량률(%)	핵심	60	목표	5	5	5	5	5	(전년도 발생량-현년도 발생량)/전년도 발생량*100
			실적	5	5				
재활용 선별률(%)	핵심	40	목표	45	50	50	50	50	(재활용 선별량/재활용 반입량)*100
			실적	45	50				

< 성과지표별 목표치 설정 근거 >

- 생활폐기물 감량률
 - ((전년도 발생량-현년도 발생량)/전년도 발생량)*100
- 재활용 선별률
 - (재활용 선별량/재활용 반입량)*100

단위사업

환경미화

□ 목적 및 주요내용

○ 목적

- 쾌적한 환경 조성

○ 주요내용

- 청소장비 관리
- 쓰레기종량제 추진
- 쓰레기 불법투기 근절
- 환경공무직 관리
- 농촌폐비닐 수거보상금

□ 관련 예산사업 내역

(단위:개, 천원)

사업명	회계구분	'20결산	'21예산	'22예산	비고 (세부사업수)
환경미화	일반회계	3,143,682	3,395,900	4,266,860	9
청소장비 관리		766,902	542,500	567,500	
쓰레기종량제 추진		2,130,090	2,493,500	3,323,500	
쓰레기 불법투기 근절		17,550	14,500	87,500	
환경공무직 관리		45,589	91,400	52,900	
농촌폐비닐 수거보상금		63,568	120,000	120,000	
생활폐기물 분리배출 도 우미 사업		53,758	54,000	38,860	
재활용품 수거 망 보급사업		32,954	10,000	9,600	
영농폐기물 수거처리 사업		33,271	70,000	50,000	
아이스팩 재사용 사업		0	0	17,000	

□ 관련 예산사업 개요

사업명	청소장비 관리
사업내용	청소차량 유류비 및 장비유지 관리비, 청소용품 구입, 생활쓰레기 불법투기 감시 CCTV 구입 등
사업기간	2022년01월01일 ~ 2026년12월31일
지원형태	직접수행
지원조건	시비 100%
시행주체	환경사업소

사업명	쓰레기종량제 추진
사업내용	생활폐기물 수집운반 대행 용역비 지급(1구역, 2구역), 생활폐기물 수집운반 대행업체 평가 용역 1식 쓰레기종량제 봉투 제작(270,000천원)
사업기간	2022년01월01일 ~ 2026년12월31일
지원형태	직접수행
지원조건	시비 100%
시행주체	환경사업소

사업명	쓰레기 불법투기 근절
사업내용	쓰레기 불법투기 경고판 및 현수막 제작, 양심화분 설치 및 유지 관리
사업기간	2022년01월01일 ~ 2026년12월31일
지원형태	직접수행
지원조건	시비 100%
시행주체	환경사업소

사업명	환경공무직 관리
사업내용	환경공무직 대기실 운영 및 환경공무직 안전교육, 체육행사 등
사업기간	2022년01월01일 ~ 2026년12월31일
지원형태	직접수행
지원조건	시비 100%
시행주체	환경사업소

사업명	농촌폐비닐 수거보상금
사업내용	농업용폐비닐 수거 보상비 지원(kg당 단가 10원)
사업기간	2022년01월01일 ~ 2026년12월31일
지원형태	직접수행
지원조건	국비 10,000천원, 도비 10,000천원, 시비 100,000천원
시행주체	환경사업소

사업명	생활폐기물 분리배출 도우미 사업
사업내용	재활용폐기물, 음식물류폐기물 등에 대한 올바른 분리·배출 홍보 및 계도 1회용품 사용 억제제도 안내 및 계도, 재활용 관련 교육 실시
사업기간	2022년01월01일 ~ 2026년12월31일
지원형태	직접수행
지원조건	도비 30%, 시비 70%
시행주체	환경사업소

사업명	영농폐기물 수거처리 사업
사업내용	농지 등에 방치된 부직포, 차광막, 반사필름 등 영농폐기물 수거·처리
사업기간	2022년01월01일 ~ 2026년12월31일
지원형태	직접수행
지원조건	도비 30%, 시비 70%
시행주체	환경사업소

사업명	재활용품 수거 망 보급사업
사업내용	농촌지역 및 공동주택 등에 플라스틱, 스티로폼 등 재활용폐기물을 수거하기 위한 투명한 재활용품 수거망(그물망 등) 보급
사업기간	2022년01월01일 ~ 2026년12월31일
지원형태	직접수행
지원조건	도비 30%, 시비 70%
시행주체	환경사업소

사업명	아이스팩 재사용 사업
사업내용	아이스팩 수거함 45개 구입, 자외선 건조기 및 세척기 설치
사업기간	2022년01월01일 ~ 2023년12월31일
지원형태	직접수행
지원조건	도비 50%, 시비 50%
시행주체	환경사업소

단위사업

청소시설 관리

□ 목적 및 주요내용

○ 목적

- 청소시설 관리

○ 주요내용

- 쓰레기 매립장 관리
- 쓰레기 소각장 관리
- 음식물폐기물 처리시설 관리
- 녹색에너지 공급시설 관리
- 유기성폐자원 바이오가스화 사업
- 침출수 처리시설 관리
- 사등 위생매립장 확장사업(2-3단계)

□ 관련 예산사업 내역

(단위:개, 천원)

사업명	회계구분	'20결산	'21예산	'22예산	비고 (세부사업수)
청소시설 관리	일반회계	5,358,474	5,783,419	6,163,887	7
매립시설 관리		888,797	883,600	1,091,100	
소각시설 관리		3,598,005	3,684,085	3,692,184	
음식물류폐기물 처리시설 관리		383,644	784,790	714,416	
녹색에너지 공급시설 관리		2,570	18,000	18,000	
재활용선별시설 관리		485,458	412,944	522,187	
재활용품 품질개선 지원 사업		0	0	26,000	
사등위생매립장 확장사업 (2-3단계)		0	0	100,000	

□ 관련 예산사업 개요

사업명	매립시설 관리
사업내용	생활폐기물 매립시설 확충(2-3단계) 및 관리 운영
사업기간	2022년01월01일 ~ 2026년12월31일
지원형태	직접수행
지원조건	국비 30%, 시비 70%
시행주체	환경사업소

사업명	소각시설 관리
사업내용	폐기물처리시설 운영 및 유지관리(대기오염물질 관리포함)
사업기간	2022년01월01일 ~ 2026년12월31일
지원형태	직접수행
지원조건	시비 100%
시행주체	환경사업소

사업명	음식물류폐기물 처리시설 관리
사업내용	음식물폐기물 처리시설 민간위탁 운영, 음식물폐기물 처리시설 관리
사업기간	2022년01월01일 ~ 2026년12월31일
지원형태	직접수행
지원조건	시비 100%
시행주체	환경사업소

사업명	녹색에너지 공급시설 관리
사업내용	소각장 폐열(스팀) 공급
사업기간	2022년01월01일 ~ 2026년12월31일
지원형태	직접수행
지원조건	시비 100%
시행주체	환경사업소

사업명	사등 위생매립장 확장사업(2-3단계)
사업내용	사등 위생매립장 2-2단계 매립완료 예정 부지 내 계단식 수직 확장(2-3단계)으로 매립공간(228,000㎡) 확보
사업기간	2022년01월01일 ~ 2024년12월31일
지원형태	직접수행
지원조건	국비 30%, 시비 70%
시행주체	환경사업소

사업명	재활용선별시설 관리
사업내용	재활용선별시설 운영 및 기간제근로자 관리
사업기간	2022년01월01일 ~ 2026년12월31일
지원형태	직접수행
지원조건	시비 100%
시행주체	환경사업소

사업명	재활용품 품질개선 지원사업
사업내용	지방자치단체 공공선별장 선별인력 지원-사천시 관내 거주 주민 대상(만 65세까지)
사업기간	2022년01월01일 ~ 2026년12월31일
지원형태	직접수행
지원조건	국비 50%, 시비 50%
시행주체	환경사업소

단위사업

폐기물 자원화

□ 목적 및 주요내용

○ 목적

- 폐기물 자원화

○ 주요내용

- 하천 및 하구쓰레기 정화사업
- 폐기물자원관리
- 슬레이트처리지원

□ 관련 예산사업 내역

(단위:개, 천원)

사업명	회계구분	'20결산	'21예산	'22예산	비고 (세부사업수)
폐기물 자원화	일반회계	1,262,282	1,249,900	1,598,100	3
하천 및 하구쓰레기 정화사업		217,143	200,000	200,000	
폐기물자원관리		5,273	6,000	6,000	
슬레이트처리지원		1,039,866	1,043,900	1,392,100	

□ 관련 예산사업 개요

사업명	하천 및 하구쓰레기 정화사업
사업내용	하천 및 하구 쓰레기 수거 기간제근로자 고용 24명(1기:12명, 2기:12명)
사업기간	2022년01월01일 ~ 2026년12월31일
지원형태	직접수행
지원조건	국비 70%, 시비 30%
시행주체	환경사업소

사업명	폐기물자원관리
사업내용	방치폐기물 수거 장비 임차료 및 폐기물 검사 수수료 지급 폐기물처리 단속차량 장비유지 및 유류비 지출
사업기간	2022년01월01일 ~ 2026년12월31일
지원형태	직접수행
지원조건	시비 100%
시행주체	환경사업소

사업명	슬레이트처리지원
사업내용	주택 슬레이트 처리 지원: 3,440천원/개소(일반가구), 전액지원(취약계층) 비주택 슬레이트 처리 지원: 5,160천원/(200㎡까지 전액지원) 지붕개량: 3,000천원/개소(일반가구), 10,000천원/개소(취약계층)
사업기간	2022년01월01일 ~ 2026년12월31일
지원형태	민간보조
지원조건	국비 50%, 도비 15%, 시비 35%
시행주체	환경사업소

정책사업목표

**하수처리시설 정비 및 유지 관리
공공수역 수질보존 및 생활환경개선**

(1) 주요내용

- 환경기초시설 정비로 하수처리 효율성 증대
- 하수관로 정비로 주거환경 개선 및 주민의 삶의 질 향상
- 하수처리시설 확충 및 유지 관리 강화

(2) 성과지표 및 목표치 설정

< 성과지표별 목표치 설정 >

성과지표(단위)	지표 유형	가중치	실적 및 목표치					측정산식 또는 측정방법	자료수집 방법/출처	
			구분	'20	'21	'22	'23			'24
하수도보급율(%)	핵심	60	목표	88	89	89	90	90	(하수인구수/총인구수)*100	하수관거정비, 개보수
			실적	88	89					
하수도정비실적(%)	일반	30	목표	100	100	100	100	100	하수관거 정비 연장	하수도정비 및 설치 길이
			실적	100	100					
하수처리효율(%)	일반	10	목표	93	93	93	93	93	(유입BOD농도-방류BOD농도/유입BOD농도)*100	BOD측정치
			실적	93	93					

< 성과지표별 목표치 설정 근거 >

- 하수도보급율
 - 삼천포지구(2단계), 사천지구(3단계), 곤양지구(2단계), 하수관거정비
- 하수도정비실적
 - 마을하수도 정비 등
- 하수처리효율
 - 소규모공공하수처리시설관리 등

단위사업

환경기초시설 건설

□ 목적 및 주요내용

○ 목적

- 하수처리시설 확충

○ 주요내용

- 사천공공하수처리시설 증설
- 삼천포지구(2단계) 하수관로 정비사업
- 사천지구(3단계) 하수관로 정비사업
- 곤양지구(2단계) 하수관로 정비사업
- 감곡마을 하수도 설치사업
- 비토마을 하수도 설치사업
- 연평·고월마을 하수도 설치사업
- 사천지구 마을하수도 설치사업
- 노후하수관로 정밀조사용역

□ 관련 예산사업 내역

(단위:개, 천원)

사업명	회계구분	'20결산	'21예산	'22예산	비고 (세부사업수)
환경기초시설 건설	일반회계	4,959,128	20,124,000	24,197,000	11
사천 공공하수처리시설 증설사업		3,185,785	10,434,000	8,635,000	
삼천포지구(2단계) 하수관로 정비사업		63,447	3,500,000	4,781,000	
사천지구(3단계) 하수관로 정비사업		1,034,842	1,400,000	4,790,000	
곤양지구(2단계) 하수관로 정비사업		0	0	714,000	
감곡마을 하수도 설치사업		222,694	1,275,000	1,000,000	
비토마을 하수도 설치사업		228,037	1,275,000	600,000	
연평·고월마을 하수도 설치사업		224,323	1,275,000	1,000,000	
사천지구 마을하수도 설치사업		0	500,000	350,000	
하수도정비기본계획(변경) 수립 용역		0	200,000	1,000,000	
지역에너지 절약사업		0	265,000	327,000	
사천시 노후하수관로 정비사업		0	0	1,000,000	

□ 관련 예산사업 개요

사업명	사천 공공하수처리시설 증설사업
사업내용	공공하수처리시설증설(10,000m ³ /일) =>유량조정조, 1차침전지, 생물반응조, 2차침전지, 소독방류 등
사업기간	2017년06월01일 ~ 2022년12월31일
지원형태	직접수행
지원조건	국비 70%, 도비 15%, 시비 15%
시행주체	상하수도사업소

사업명	삼천포지구(2단계) 하수관로 정비사업
사업내용	삼천포지구(2단계) 하수관로 정비사업
사업기간	2013년01월01일 ~ 2024년12월31일
지원형태	직접수행
지원조건	국비 70%, 시비 30%
시행주체	상하수도사업소

사업명	사천지구(3단계) 하수관로 정비사업
사업내용	사천지구 3단계 하수관로 설치
사업기간	2010년01월01일 ~ 2023년12월31일
지원형태	직접수행
지원조건	국비 70%, 시비 30%
시행주체	상하수도사업소

사업명	곤양지구(2단계) 하수관로 정비사업
사업내용	곤양지구 2단계 하수관로 설치
사업기간	2020년01월01일 ~ 2025년12월31일
지원형태	직접수행
지원조건	국비 70%, 시비 30%
시행주체	상하수도사업소

사업명	감곡마을 하수도 설치사업
사업내용	감곡 마을하수도 설치
사업기간	2010년01월01일 ~ 2024년12월31일
지원형태	직접수행
지원조건	국비 70%, 도비 15%, 시비 15%
시행주체	상하수도사업소

사업명	비토마을 하수도 설치사업
사업내용	비토마을 하수도 설치
사업기간	2010년01월01일 ~ 2023년12월31일
지원형태	직접수행
지원조건	국비 70%, 도비 15%, 시비 15%
시행주체	상하수도사업소

사업명	연평·고월마을 하수도 설치사업
사업내용	연평·고월마을 하수도 설치
사업기간	2010년01월01일 ~ 2024년12월31일
지원형태	직접수행
지원조건	국비 70%, 도비 15%, 시비 15%
시행주체	상하수도사업소

사업명	사천지구 마을하수도 설치사업
사업내용	검정, 송암마을 하수도 설치
사업기간	2021년01월01일 ~ 2025년12월31일
지원형태	직접수행
지원조건	국비 70%, 도비 15%, 시비 15%
시행주체	상하수도사업소

사업명	하수도정비기본계획(변경) 수립 용역
사업내용	하수도정비기본계획(변경) 및 물재이용 관리계획(변경) 1식
사업기간	2021년01월01일 ~ 2022년12월31일
지원형태	직접수행
지원조건	시비 100%
시행주체	상하수도사업소

사업명	지역에너지 절약사업
사업내용	하수처리 기계장치 설치, 교체사업 1식
사업기간	2021년01월01일 ~ 2026년12월31일
지원형태	직접수행
지원조건	국비 40%, 시비 60%
시행주체	상하수도사업소

사업명	사천시 노후하수관로 정비사업
사업내용	하수관로 교체 18.1km ² , 부분보수 10.315m ²
사업기간	2022년01월01일 ~ 2024년12월31일
지원형태	직접수행
지원조건	국비 50%, 시비 50%
시행주체	상하수도사업소

단위사업

환경기초시설 운영

□ 목적 및 주요내용

○ 목적

- 환경기초시설 효율적 운영으로 공공수역 수질보존 및 생활환경 개선

○ 주요내용

- 분뇨처리시설 유지관리
- 가축분뇨공공시설 운영

□ 관련 예산사업 내역

(단위:개, 천원)

사업명	회계구분	'20결산	'21예산	'22예산	비고 (세부사업수)
환경기초시설 운영	일반회계	1,030,650	974,573	1,163,200	3
분뇨처리시설 유지관리		234,740	80,000	102,000	
가축분뇨공공시설 운영		197,871	248,000	352,000	
분뇨처리장 대행사업비 (사천, 삼천포, 가축)		598,039	646,573	709,200	

□ 관련 예산사업 개요

사업명	분뇨처리시설 유지관리
사업내용	분뇨처리시설 유지보수
사업기간	2022년01월01일 ~ 2026년12월31일
지원형태	직접수행
지원조건	시비 100%
시행주체	상하수도사업소

사업명	가축분뇨공공시설 운영
사업내용	가축분뇨공공처리시설 시설유지보수
사업기간	2022년01월01일 ~ 2026년12월31일
지원형태	직접수행
지원조건	시비 100%
시행주체	상하수도사업소

사업명	분뇨처리장 대행사업비(사천, 삼천포, 가축)
사업내용	분뇨처리시설의 운영관리에 필요한 비용 (인건비, 복리후생비, 조경관리비, 수도비, 통신비, 경상수선비, 약품비, 일반관리비, 손해배상공제료, 부가세)
사업기간	2022년01월01일 ~ 2026년12월31일
지원형태	민간보조
지원조건	시비 100%
시행주체	상하수도사업소

단위사업

환경기초시설 관리

□ 목적 및 주요내용

○ 목적

- 하수처리시설 확충 및 관리

○ 주요내용

- 소규모공공하수처리시설 관리
- 마을하수도 정비

□ 관련 예산사업 내역

(단위:개, 천원)

사업명	회계구분	'20결산	'21예산	'22예산	비고 (세부사업수)
환경기초시설 관리	일반회계	542,184	474,000	651,000	2
마을하수도 정비		425,731	150,000	270,000	
소규모공공하수처리시설 관리		116,453	324,000	381,000	

□ 관련 예산사업 개요

사업명	마을하수도 정비
사업내용	마을 하수도 정비, 하수도 긴급수선, 하수도 긴급준설, 준설토 처리
사업기간	2022년01월01일 ~ 2026년12월31일
지원형태	직접수행
지원조건	시비 100%
시행주체	상하수도사업소

사업명	소규모공공하수처리시설관리
사업내용	마을하수처리장 운영관리비(수질검사, 슬러지 처리, 소독약품구입, 수선 등)
사업기간	2022년01월01일 ~ 2026년12월31일
지원형태	직접수행
지원조건	시비 100%
시행주체	상하수도사업소

정책사업목표

시민이 안심하고 먹을 수 있는 물 공급

(1) 주요내용

- 지방상수도 효율화로 시민 서비스 향상 도모
- 상수도 확충으로 안전한 수돗물 공급

(2) 성과지표 및 목표치 설정

< 성과지표별 목표치 설정 >

성과지표(단위)	지표 유형	가중치	실적 및 목표치					측정산식 또는 측정방법	자료수집 방법/출처	
			구분	'20	'21	'22	'23			'24
상수도보급율(%)	핵심	60	목표	96.4	96.5	96.5	96.5	96.5	(수도급수인구수/총인구수)*100	사천시 상수도 보급률 통계자료
			실적	96.4	96.5					
수질검사율(%)	일반	40	목표	100	100	100	100	100	(수질검사개소수/수질검사대상개소수)*100	수질검사 의뢰공문 및 수질검사 결과
			실적	100	100					

< 성과지표별 목표치 설정 근거 >

- 상수도보급율
 - 기준값(전년도 보급율) 유지
- 수질검사율
 - 법정검사대상시설로 100% 실시

단위사업

먹는 물 수질관리

□ 목적 및 주요내용

○ 목적

- 소규모수도(마을상수도) 관리
- 먹는물 공동시설(약수터) 관리

○ 주요내용

- 마을상수도 수질검사 및 시설 유지보수
- 소규모 수도시설 개량사업
- 먹는물 공동시설(약수터) 수질관리 및 시설 유지보수

□ 관련 예산사업 내역

(단위:개, 천원)

사업명	회계구분	'20결산	'21예산	'22예산	비고 (세부사업수)
먹는 물 수질관리	일반회계	239,337	275,310	275,310	4
마을상수도시설관리		113,535	146,000	146,000	
소규모수도 노후화 시설 개량사업지원(전환사업)		113,836	114,000	114,000	
먹는 물 수질관리		3,133	4,310	4,310	
먹는물 공동시설 수질개선		8,833	11,000	11,000	

□ 관련 예산사업 개요

사업명	마을상수도시설관리
사업내용	마을상수도 및 농·생활용수 유지관리, 마을상수도 수원시설 정비, 약수터 및 주변정비, 마을상수도 사후관리 및 영향조사, 상수도시설 개선
사업기간	2022년01월01일 ~ 2026년12월31일
지원형태	직접수행
지원조건	시비 100%
시행주체	상하수도사업소

사업명	소규모수도 노후화 시설 개량사업지원(전환사업)
사업내용	소규모급수시설 69개소 시설개선 등
사업기간	2022년01월01일 ~ 2026년12월31일
지원형태	직접수행
지원조건	도비 70%, 시비 30%
시행주체	상하수도사업소

사업명	먹는 물 수질관리
사업내용	마을상수도 수질검사 수수료, 약수터 수질검사 수수료, 마을상수도 소독약품 구입, 수질검사용 채수병 구입, 잔류염소 측량시약 구입
사업기간	2022년01월01일 ~ 2026년12월31일
지원형태	직접수행
지원조건	시비 100%
시행주체	상하수도사업소

사업명	먹는물 공동시설 수질개선
사업내용	약수터 시설 및 위생 정비, 자외선(UV) 소독기 설치
사업기간	2022년01월01일 ~ 2026년12월31일
지원형태	직접수행
지원조건	시비 100%
시행주체	상하수도사업소

단위사업

지방상수도시설관리(일반회계)

□ 목적 및 주요내용

○ 목적

- 농어촌지역 상수도시설 확충 및 깨끗한 수돗물 공급
- 소방용수시설 설치 및 유지관리로 재난상황 즉각대처

○ 주요내용

- 농어촌지역(용치지구) 상수관로 확충 및 가압장 설치
- 용강동 통합배수지 건설
- 서포지역 비상연계관로 설치
- 소방용수시설 설치 및 유지관리

□ 관련 예산사업 내역

(단위:개, 천원)

사업명	회계구분	'20결산	'21예산	'22예산	비고 (세부사업수)
지방상수도시설관리(일반회계)	일반회계	0	1,950,000	3,594,000	4
용치지구 농어촌생활용수 개발사업(전환사업)		0	300,000	850,000	
서포지역 비상연계관로 설치공사		0	1,100,000	986,000	
사천용강 통합배수지 건설사업		0	500,000	1,700,000	
소방용수시설 설치 및 유지관리		0	50,000	58,000	

□ 관련 예산사업 개요

사업명	용치지구 농어촌생활용수 개발사업(전환사업)
사업내용	상수도시설 확충
사업기간	2022년01월01일 ~ 2023년12월31일
지원형태	직접수행
지원조건	균특 70%, 도비 15%, 시비 15%
시행주체	상하수도사업소

사업명	서포지역 비상연계관로 설치공사
사업내용	상수관로 설치(사천대교 관매달기)
사업기간	2022년01월01일 ~ 2023년 12월31일
지원형태	직접수행
지원조건	균특 70%, 시비 30%
시행주체	상하수도사업소

사업명	사천용강 통합배수지 건설사업
사업내용	상수도 배수지 시설 확충
사업기간	2020년01월01일 ~ 2024년 12월31일
지원형태	직접수행
지원조건	시비 100%
시행주체	상하수도사업소

사업명	소방용수시설 설치 및 유지관리
사업내용	소방용수시설 신설 7개소 및 유지관리
사업기간	2022년01월01일 ~ 2026년 12월31일
지원형태	직접수행
지원조건	시비 100%
시행주체	상하수도사업소

정책사업목표별 성과지표 현황

제3장

정책사업목표별 성과지표 현황

부서별	정책사업목표명	성과지표명(단위)	22년 목표치	지표종류		예산액 (천원)
				정량/ 정성	성격	
총 계						654,011,654
의회사무국	효율적인 의정지원으로 시민과 함께하는 열린의 정 구현	의정활동 지원(개최율)	100	정량	결과	911,737
		의정활동 홍보(게재율)	100	정량	결과	
기획예산 담당관	다시 새로운 사천, 준비 된 전략 전략적 성과 관리 「원격」의 시대, 「연결 성」의 회복	주요업무 추진사항 관리(%)	100	정량	결과	8,756,905
		공약사업 추진율(%)	91	정량	과정	
		국내외 자매(우호)도시 교류 건수(건)	12	정량	결과	
	위드 코로나 시대, 확장 적 예산 운용	의존재원 확충율(%)	100	정량	결과	867,627
		이월 최소화(억원)	50	정량	결과	
	발전소 주변지역 지원사 업으로 지역균형발전을 위한 기반시설 확충	발전소주변지역 민간용자 금 지원(%)	100	정량	투입	698,405
발전소주변지역 추진실적(%)		100	정량	결과		
공보감사 담당관	홍보수단 다양화 및 뉴미 디어를 통한 시정홍보 다 변화로 시민 소통 강화	언론매체 보도자료 제공 실적(건)	1,250	정량	산출	1,183,600
		SNS 운영 실적(점)	8,000	정량	산출	
	예방지도 위주 능동적 감 사조직 운영 및 공익과 시민을 위한 청렴한 공직 문화 실현	감사지적사항 이행률	100	정량	산출	72,172
		청렴도지수	8.29	정량	산출	
혁신법무 담당관	지속가능한 자율혁신체계 구축	과제 발굴실적(건)	100	정량	산출	616,500
		청년주거 지원실적(명)	100	정량	산출	
	적극적인 대응을 통한 승 소율 제고	각종 소송 승소율	70	정량	산출	277,980
		행정심판 승소율	70	정량	산출	
	넓은 관행을 혁신하여 신 뢰받는 시정	규제개혁 발굴실적	100	정량	산출	14,000
		필수조례 적기 마련율	100	정량	산출	
아이 키우기 좋고 노후가 편안한 도시 환경 조성	출산친화활인업소 운영 활성화	100	정량	산출	61,360	
행정과	공정하고 완벽한 선거관 리로 공명정대한 선거문 화 조성	공정한 선거관리(회)	5	정량	결과	1,486,102
	시민과 함께하는 열린시 정을 위해 부서협조체제 와 공무원 능력향상으로 지방행정 역량 강화	직원능력개발 교육실적(명)	500	정량	결과	12,435,395
		주민자치센터 운영실적(개)	85	정량	결과	
		각종 단체 지원 실적(개)	16	정량	결과	
주민생활 지원과	국가유공자에 대한 예우 및 보훈가족 지원 보훈단체 운영비 지원을 통 한 보훈단체 활성화 지원	국가보훈사업관리(%)	100	정량	결과	2,903,131
		사례관리대상자 의료급여 관리실적(명)	100	정량	결과	
	저소득층 지원을 통한 생 활안정 도모 및 자립 강화 맞춤형 복지서비스 제공 으로 삶의 질 향상	복지급여 제공신청 적기 처리율(%)	100	정량	결과	30,120,339
		인적자료정비 적기 처리 율(%)	100	정량	결과	
		복지사각지대 발굴 지원 및 수급자 사후관리(%)	100	정량	결과	

부서별	정책사업목표명	성과지표명(단위)	22년 목표치	지표종류		예산액 (천원)
				정량/ 정성	성격	
노인 장애인과	안정되고 편안한 생활 복지 대상별 공감하는 맞춤형복지	노인일자리 목표 달성률(%)	100	정량	산출	95,168,098
		무료경로식당 운영 실적(명)	410	정량	산출	
		노인복지관 건립 추진율(%)	100	정량	산출	
		장사시설 이용자수(명)	2,050	정량	산출	
		화장률(%)	96	정량	산출	
		복지관 및 센터이용자수 (%)	131,874	정량	산출	19,493,785
여성가족과	양성평등 사회조성 보육서비스 질 향상 아동·청소년 건전 육성	성별영향평가 정책개선율(%)	10	정량	산출	50,950,584
		어린이집 지도점검율(%)	100	정량	산출	
		시간연장형 어린이집 운 영율(%)	100	정량	산출	
		지역사회청소년안전망 활 성화 정도(명)	450	정량	산출	
		청소년프로그램 이용실적(%)	52	정량	산출	
		청소년자격증 취득율(%)	70	정량	산출	
		건강가정다문화가족 프로 그램 운영실적(명)	2,000	정성	산출	
		드림스타트 아동통합사례 관리 실적(회)	580	정량	산출	
	복지프로그램 개발로 시 민 삶의 질 향상 및 사회 참여 기회 부여	복지관 운영실적(명)	1,430	정량	산출	457,800
		복지관 이용자 만족도(%)	1,430	정성	결과	
세무과	지방재정확충 및 정확한 과세로 신뢰세정 구축	지방세 징수 실적율(%)	100	정량	결과	877,515
		공정한 개별주택 가격 조 사율(%)	100	정량	결과	
		세외수입 확충율(%)	100	정량	결과	
		과년도 지방세 체납액 징 수율(%)	100	정량	결과	
회계과	투명하고 정확한 계약 및 회계처리 체계적이고 효율적인 공 유재산 및 청사 관리	전자계약 추진율(단위:%)	97	정량	결과	4,239,660
		공유재산 실태 조사율(단위:%)	100	정량	결과	
		시청사(읍면동) 점검 및 보수 완료율(단위:%)	100	정량	결과	
문화체육과	시민이 함께하는 문화행 사로 문화예술 진흥 조성	문화예술단체 사업 지원(개)	50	정량	결과	8,968,434
	지역 문화유산 활용 가치 증진을 위한 문화재 보존	국가지정문화재 보수정비 사업 추진실적 달성도(%)	80	정량	결과	4,686,720
	지역경제와 상생하는 스 포츠 마케팅 추진 우수선수 육성 및 생활체 육 활성화 공공체육시설 확충 및 체 육시설의 효율적 관리	시민체력증진 프로그램 운영실적(명)	5,511	정량	산출	15,048,101
		생활체육지도자 운영 실 적(명)	5,550	정량	산출	

부서별	정책사업목표명	성과지표명(단위)	22년 목표치	지표종류		예산액 (천원)
				정량/ 정성	성격	
관광진흥과	수요자 중심의 오감만족 스마트 관광도시 육성	유료 관광지 방문객 수(명)	950,000	정량	결과	11,599,263
		관광홍보실적(회)	6/11	정량	결과	
		여행만족도조사(%)	74	정량	결과	
		문화관광해설사 역량강화 교육 참가율(%)	94	정량	결과	
	지속가능한 명품관광 휴 양도시 조성을 위한 연계 관광거점개발	실안노을과 어우러진 해 안둘레길 조성(%)	20	정량	결과	2,772,000
		관광시설물 유지보수(%)	100	정량	결과	
관광시설물 운영실적(억원)		50	정량	결과		
환경보호과	건강하고 살고 싶은 쾌적 한 생활환경 조성	온실가스 진단 컨설팅 운 영실적(개소)	160	정량	결과	7,763,842
		대기배출시설 지도점검 업체수(업체수)	75	정량	결과	
		오폐수처리시설 지도점검 업체수(업체수)	105	정량	결과	
	깨끗한 물 환경 보전	방류수 수질기준 준수율 (%)	100	정량	결과	3,772,000
해양수산과	지속가능한 어업환경 조 성 및 해양관광 인프라 구축으로 해양수산 경쟁 력 강화	수산물 가공업 생산금액 (백만원)	43,000	정량	산출	27,542,107
		수산물 수출실적(천불)	24,500	정량	산출	
		양식어장 개발 공정율(%)	100	정량	산출	
		수산종자 방류실적(천미)	3,790	정량	산출	
		어로시설사업 추진실적(%)	98	정량	과정	
		낚시어선 전문교육 이수 율(%)	90	정량	과정	
		어업인인식개혁 추진실적 (명/회)	1000/44	정량	산출	
		어항 관리사업 공정율(%)	100	정량	과정	
		연안정비사업 공정율(%)	100	정량	과정	
		폐기물 수거실적(톤)	390	정량	산출	
		해양레저프로그램 운영실 적(명)	2,466	정량	산출	
		남일대 해수욕장 관리운 영실적(점/%)	100/100	정량	산출	
		낚시어선 전문교육 이수 율(%)	90	정량	과정	
민원교통과	소통과 공감의 친절한 민 원행정 실현	민원처리기간 단축율(%)	65	정량	산출	238,482
		여권 발급 및 교부(건수)	2,000	정량	산출	
		가족관계등록 업무추진(%)	100	정량	산출	
	시민을 위한 안전하고 편 리한 교통 환경 조성	시내버스 교통카드 이용 자수(명)	810,000	정량	결과	13,377,464
		불법주정차 과태료 부과 건수(건)	7,000	정량	결과	
		과태료징수율(%)	40	정량	결과	
정보통신과	정보 소통 기반의 서비스 제공과 행정정보시스템의 고도화	정보시스템 서비스 활용 도(%)	95	정량	결과	3,012,038

부서별	정책사업목표명	성과지표명(단위)	22년 목표치	지표종류		예산액 (천원)	
				정량/ 정성	성격		
재난안전과	안전도시 실현을 위한 선 제적 재난관리체계 구축	재난대응 체계적 관리(횟수)	6	정량	산출	19,152,732	
		안전문화운동 운영실적(명/건)	230/15	정량	산출		
		재해위험지정비 및 재해 위험지역 재난예방(%)	75	정량	산출		
		풍수해 보험 가입율(%)	100	정량	산출		
		물놀이사고발생감소도(%)	100	정량	산출		
		통합관제 실적(%)	91	정량	산출		
전시재난대비 민방위 운 영 역량강화		민방위대교육훈련참여율(%)	100	정량	산출	621,795	
		민방위시설장비 사전 점검(%)	100	정량	산출		
		비상대비·을지연습 평가(%/명)	100	정량	산출		
도시과	효율적인 도시계획 관리 및 도시개발	도시계획도로 보상 및 개설(%)	67	정량	산출	24,685,310	
		도시개발사업(건)	70	정량	결과		
		체계적인 도시관리(건)	67	정량	결과		
	쾌적하고 아름다운 도시 경관 조성		도시경관조성(%)	100	정량	산출	149,500
옥외광고물관리(%)			100	정량	투입		
건축과	시민 안전 최우선, 창조 와 문화를 이끄는 주거환 경 조성	농어촌 주거환경개선(반집정비, 주택/지붕개량) 정비실적(%)	100	정량	산출	1,091,800	
		공동주택 관리지원 사업 추진실적(%)	90	정량	산출		
		저소득층 임대보증금 및 신혼부부 전세자금 대출 이자 지원실적(%)	90	정량	산출		
		농어촌 장애인주택 개조 사업 지원실적(%)	90	정량	산출		
	효율적인 예산집행을 통 한 저소득 주거취약 주민 의 기초생활 보장		임차가구 전월세비용지원율(%)	90	정량	투입	4,911,250
			자가가구 수선유지비지원율(%)	80	정량	산출	
건설과	효율적인 국유재산 및 지 하수 관리	지하수 방치공 원상복구율(%)	100	정량	산출	603,100	
		국유재산대장 정비율(%)	95	정량	산출		
		시읍면동청사 신증축(%)	90	정량	산출		
	농업생산기반시설 정비로 살기좋은 농촌건설		농업생산기반시설사업 사 업비 집행율(%)	93	정량	산출	14,323,257
			소규모 지역개발사업(세 천정비) 완료율(%)	83	정량	산출	
	하천유지관리 철저로 생 태하천 조성		지방하천 정비율(%)	100	정량	산출	11,938,642
소하천 정비율(%)			100	정량	산출		
도로과	도시기반시설 확충으로 균형발전 및 지역경제 활 성화에 기여 체계적인 도로망 구축으 로 물류수송 원활 및 교 통편익 증진 도로 유지관리 및 비법정 도로 확포장	시도 확포장(%)	90	정량	결과	18,636,000	
		농어촌도로 확포장(%)	90	정량	결과		
		비법정도로 정비 및 확포장(%)	95	정량	결과		
		도로유지관리(%)	90	정량	결과		
	신속한 고장민원 처리로 시민불편 해소 야간통행불편 해소 및 안 전사고 예방을 위한 가로 (보안)등 설치 노후가로등 교체, 수리 개선으로 에너지 절감등 효율적 관리		지역교통안전환경개선사 업(%)	75	정량	결과	2,189,600
			생활민원 3일이내 처리율 (%)	97.5	정량	결과	
		가로보안등 설치 유지 관리(%)	89	정량	결과		

부서별	정책사업목표명	성과지표명(단위)	22년 목표치	지표종류		예산액 (천원)
				정량/ 정성	성격	
도시재생과	지역균형 발전으로 활력 있는 도시 조성	도시재생뉴딜사업 추진(%)	100	정량	결과	23,254,400
		도시융합개발사업(%)	100	정량	결과	
		농촌중심지 활성화사업 및 마을만들기 사업(%)	100	정량	결과	
우주항공과	항공우주산업 기술개발 및 생산성 고도화	과학관 이용인원수(명)	40,000	정량	산출	20,758,760
		항공부품 해외수출 상담 실적(건/만불)	1,413/20,617	정량	산출	
		복합재부품 장비구축 실 적(종)	31	정량	산출	
		시험평가 검인정 수수료 지원실적(개)	22	정량	산출	
		국가산단 기반시설지원사 업 추진율(%)	100	정량	과정	
		사천에어쇼 운영실적(회)	16	정량	산출	
		중포일반산업단지 사후환 경영향조사 추진율(%)	66	정량	과정	
	전략적 투자유치로 미래 성장 선도기업 유치	투자유치 활동실적(건)	8	정량	결과	1,760,576
		중소기업 육성자금 융자 지원실적(백만원)	344	정량	산출	
	산업입지과	체계적인 공장관리 및 입 지승인으로 난개발 방지 수요자 중심의 산업단지 개발 기업현장 스마트화로 생산 성 향상 및 경쟁력 강화	송포일반산업단지 계획수 립 및 관계기관 협의(%)	70	정량	과정
용당(항공MRO)일반산업단 지 조성(%)			80	정량	과정	
사천서부일반산업단지 계획 수립 및 관계기관 협의(%)			60	정량	과정	
민간개발산업단지 조성 공정율(%)			80	정량	과정	
공장등록민원 상담건 처 리율(%)			27	정량	산출	
기업애로사항접수 처리율(%)			83	정량	산출	
지역경제과	전통시장 시설현대화 및 소상공인 지원을 통한 지 역경제 활성화	전통시장 시설현대화 사 업 완료율(%)	100	정량	산출	4,068,720
		소상공인 소규모 경영환 경개선 지원(건)	95	정량	산출	
	친환경 에너지 보급 확대 로 에너지 복지 구현	도시가스 보급율(%)	54	정량	결과	2,736,435
		신재생에너지 보급실적(개소)	60	정량	산출	
		서민층 전기시설 개선 실 적(개소)	136	정량	산출	
	일자리 창출 및 고용유지 강화를 통한 서민경제 활 성화	공공일자리 참여 실적(명)	120	정량	결과	4,923,472
		취업지원기관의 취업자 수(명)	132	정량	산출	
녹지공원과	여유와 아늑함이 지속하 는 Green 사천 조성 안전하고 건강한 산림환 경 조성 및 보전	녹지 및 공원조성사업 추 진공정율(%)	100	정량	결과	12,501,831
		가로수 생존율(%)	100	정량	결과	
		공원시설 유지 보수율(%)	100	정량	결과	
	산림재해예방을 통한 시 민의 생명 및 재산 보호 와 경제적, 환경적으로 가치있는 산림자원 육성	산림병해충 방제율(%)	100	정량	결과	10,657,574
		산불피해 감소도(%)	100	정량	결과	
		조림 및 숲가꾸기 실적(ha)	100	정량	결과	
		산림기반시설 확충 실적(%)	100	정량	결과	

부서별	정책사업목표명	성과지표명(단위)	22년 목표치	지표종류		예산액 (천원)	
				정량/ 정성	성격		
토지관리과	스마트 지적 구현으로 시민 신뢰행정 실현 입체적 공간정보 및 4차 산업 추진동력 확보 건전하고 투명한 부동산 거래질서 확립	상세주소 부여건수(건)	10	정량	산출	5,807,614	
		지적도 접합정비 실적(필지)	30,000	정량	산출		
		공시지가 의견제출 및 이의신청(필지수)(필지)	100	정량	산출		
		지적재조사 지구별 측량완료 및 경계완료율(필지수)	2,100	정량	산출		
보건위생과	질높은 의료서비스 제공으로 시민건강증진 도모 감염병 관리체계 구축으로 감염병 발생 사전예방	보건소이용자수(명)	17,205	정량	과정	6,335,397	
		의료장비보급률(%)	100	정량	과정		
		영유아완전접종률(%)	89.1	정량	결과		
	식품안전관리 기반 구축 건전한 공중위생영업 풍토 조성	공중위생업소 점검수(%)	100	정량	산출	452,220	
식품위생업소 점검수(%)		100	정량	산출			
건강증진과	시민 건강증진을 통한 삶의 질 향상	노인허약예방관리사업 운영실적(%/점)	85/96.5	정량	결과	6,196,919	
		금연클리닉 5회 이상 상담이수자수(명)	548	정량	산출		
		만성질환자(고혈압, 당뇨) 교육이수율(%)	86.7	정량	산출		
		신규등록가구 적정관리 및 65세이상 노인 신규등록 비율(%)	99.88	정량	산출		
		산모신생아건강관리지원 서비스 이용 실적(%)	43	정량	산출		
		난임부부 시술 지원율(%)	82	정량	산출		
		효율적인 예산 집행(%)	10	정량	산출		
치매관리과	지역주민의 치매와 정신질환 예방 및 관리를 통한 건강증진 도모	치매인식개선 및 교육 홍보(명)	7,282	정량	산출	1,791,571	
		지역사회 치매관리율(%)	20	정량	산출		
		치매파트너(플러스) 양성실적(명)	1,000	정량	산출		
		브레인케어사업 운영실적(명)	800	정량	산출		
		지역사회 정신질환자 등록실적(명)	280	정량	산출		
		재가정신질환자 사회재활 프로그램 운영실적(명)	350	정량	산출		
	효율적인 의약업소 관리를 통한 시민의 생명과 건강 보호	의약업소 법규준수율(%)	98.2	정량	산출	1,658,880	
		응급처치교육 운영실적(명)	413	정량	산출		
	농축산과	농축산업 정책 추진을 통한 살기 좋고 꿈이 있는 농촌환경을 조성한다	농촌활력화를 위한 농업인 재해안전 공제로 지원(%)	100	정량	결과	18,277,138
			우량농지보전을 위한 농지지원부 정리(%)	100	정량	결과	
귀농귀촌 활성화(%)			100	정량	결과		
축산경쟁력강화를 위한 조사료 생산(%)			100	정량	결과		
가축방역 및 동물보호강화(%)			100	정량	결과		
농어촌진흥기금 융자실적(%)			100	정량	결과		

부서별	정책사업목표명	성과지표명(단위)	22년 목표치	지표종류		예산액 (천원)
				정량/ 정성	성격	
미래농업과	지속가능한 생태순환농업 육성 시민을 위한 농업개발시 설 운영 농촌자원 활용 6차산업 활성화 도농교류 활성화를 통한 농촌 활력화	토양정밀검정 비료사용처 방서 발급 실적(건)	5,600	정량	산출	4,346,290
		친환경 농업 육성실적 (ha)	95	정량	산출	
		전문농업인 육성 실적 (명)	5,000	정량	산출	
		농촌체험 휴양마을 운영 실적(명)	12,000	정량	산출	
		농촌생활문화 과제교육 및 안전교육(명)	1,900	정량	결과	
		농촌교육농장 운영실적 (명)	6,000	정량	산출	
		농산물종합가공센터 활용 도(명)	70	정량	산출	
		꽃 양묘장 운영 실적(만 본)	70	정량	산출	
기술지원과	고품질 농산물 생산기반 구축으로 농업인 소득증 대를 실현한다	공동출하실적(톤)	3,020	정량	산출	17,471,685
		GAP 인증농가 확대율(%)	90	정량	산출	
		농산물수출실적(천불)	330,000	정량	산출	
		우수농특산물 거래 실적 (백만원)	28	정량	산출	
		벼 병해충 공동방제면적 (ha)	3,200	정량	산출	
		현대화사업 완료율(%)	100	정량	산출	
		농작물 재해보험 가입실 적(%)	25	정량	산출	
		현장 농기계 임대(대여) 실적(대)	1,351	정량	산출	
		현장 농기계 순회수리실 적(회)	120	정량	산출	
		벼 재배면적 감축 등 쌀 적정생산 유도(%)	101	정량	산출	
		검역병해충 예찰 및 방제 실적(%)	100	정량	산출	
		평생학습센터	평생학습 실천 및 미래인 재 양성	평생학습센터 운영 실적(%)	57	
지역인재 양성(사업/백만원)	20/2,700			정량	산출	
어린이도서관 운영 실적(명)	15,200			정량	산출	
환경사업소	쾌적한 환경 조성	생활폐기물 감량률(%)	5	정량	과정	12,028,847
		재활용 선별률(%)	50	정성	과정	
상하수도 사업소	하수처리시설 정비 및 유 지 관리 공공수역 수질보존 및 생 활환경개선	하수도보급율(%)	89	정량	결과	26,011,200
		하수도정비실적(%)	100	정량	결과	
		하수처리효율(%)	93	정량	결과	
	시민이 안심하고 먹을 수 있는 물 공급	상수도보급율(%)	96.5	정량	산출	3,869,310
		수질검사율(%)	100	정량	산출	