

# 2021년 회계연도 예산의 성과계획서



# 목 차

I. 성과계획 관리체계 및 재정운용 방향 .....	5
1. 비전 및 체계 .....	5
2. 조직 및 인력 총괄현황 .....	6
3. 성과계획 총괄표 .....	7
4. 재정운용 방향 .....	28
II. 전략목표별 성과계획 추진계획.....	35
1. 의회사무국 .....	35
2. 기획예산담당관 .....	41
3. 공보감사담당관 .....	53
4. 혁신법무담당관 .....	61
5. 행정복지국 .....	73
6. 문화관광국 .....	187
7. 안전도시국 .....	293
8. 항공경제국 .....	387
9. 보 건 소 .....	455
10. 농업기술센터 .....	503
11. 사 업 소 .....	601
III. 정책사업목표별 성과지표 현황 .....	635



# 제1장 성과계획 관리체계 및 재정운용 방향

## 1. 비전 및 체계

시민이 행복한 인구 20만 강소도시 사천



- 시민중심 명품도시
- 우주항공 미래도시
- 해양관광 거점도시
- 품격높은 교육도시
- 환경중심 생태도시
- 균형있는 상생도시



### □ 시민중심 명품도시

- 시민을 먼저 생각하는 더 나은 생활, 더 행복한 지역 행정구현
- 시민의 시정참여 확대와 소통 공감 중심의 행정서비스 정책 실현

### □ 우주항공 미래도시

- G7항공산업 국가로 성장하는 국내 최대의 거점도시로 발전
- 연구개발, 교육훈련, 비즈니스 등 우주항공 산업생태계 조성

### □ 해양관광 거점도시

- 자연환경, 항공, 해양산업을 활용한 융·복합 관광 개발
- 다양한 소비자 요구에 부응하는 네트워크 관광 활성화

### □ 품격높은 교육도시

- 아이들이 자라기 좋은 글로벌 인재중심도시 조성
- 중장년 인생 재설계를 위한 평생교육 기반 구축

### □ 환경중심 생태도시

- 도시 내의 순환성, 자립성, 안정성 구축으로 도시 환경의 관리 및 보전
- 단절없는 공원녹지 체계 구축으로 녹색생활 기반 마련

### □ 균형있는 상생도시

- 기반시설 확충으로 안전하고 쾌적한 정주여건 마련
- 시민 모두 건강하고, 다함께 지켜주는 맞춤형서비스 구현

## 2. 조직 및 인력 총괄현황

○ 조직 : 4국 3담당관, 23과, 1의회, 2직속기관, 3사업소, 1출장소, 1읍7면6동

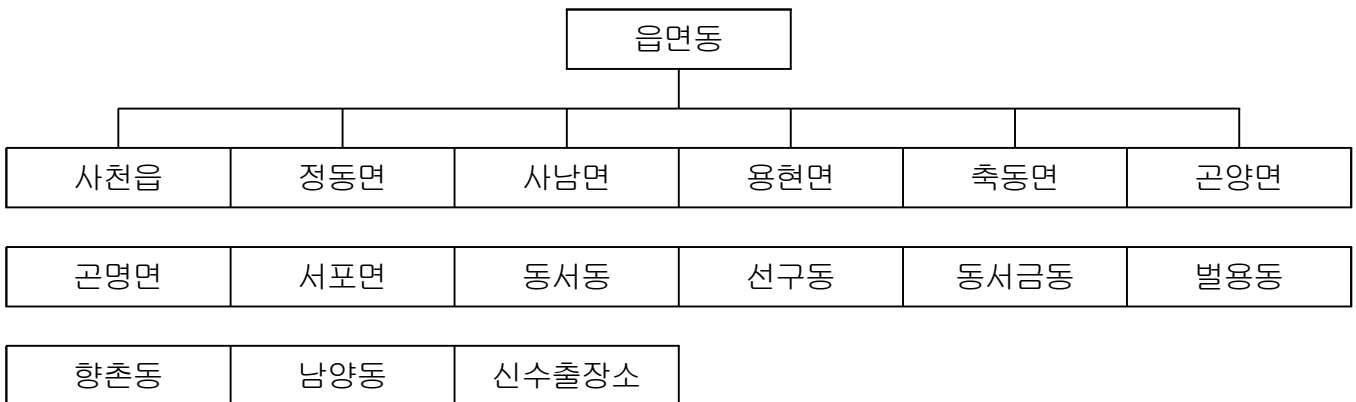
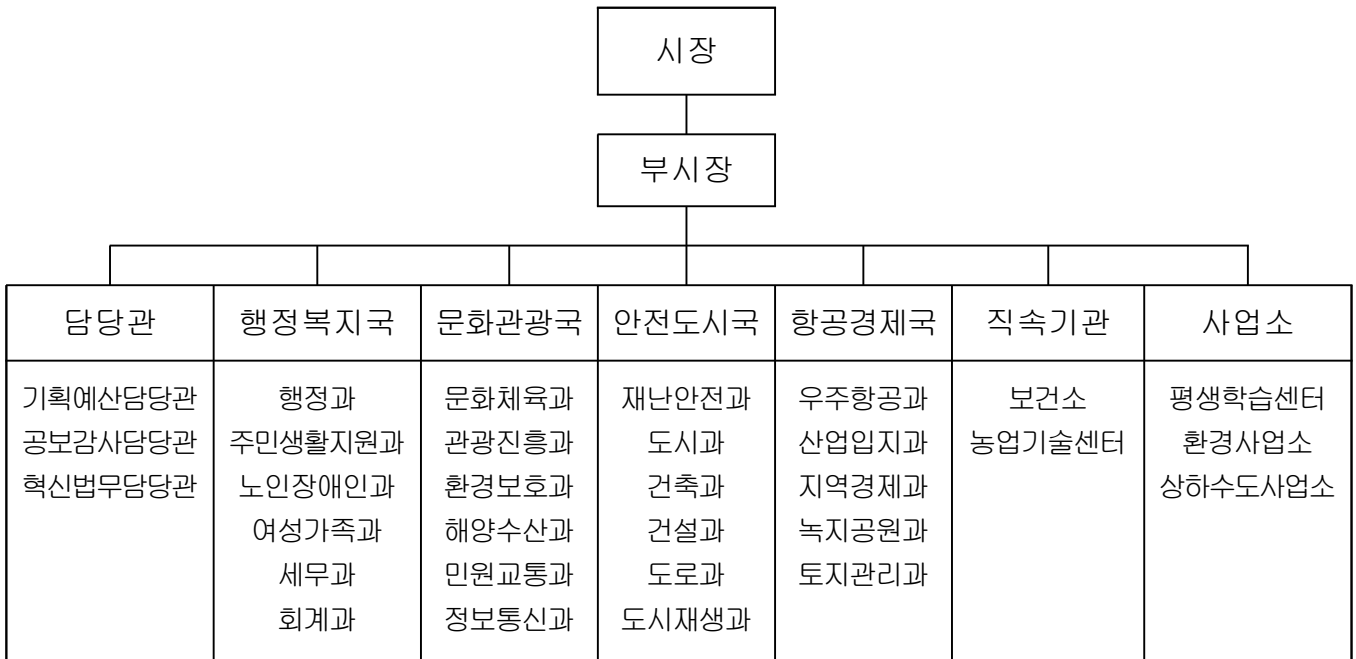

○ 인력(정원)현황 : 964명

구분	계	본청	의회사무국	직속기관	사업소	읍면동
계	964	511	17	155	50	231
정무직	1	1				
일반직	933	509	17	126	50	231
지도직	29			29		
연구직	1	1				
별정직						

### 3. 성과계획 총괄표

#### 가. 총괄

(단위:개, 천원)

실국명	성과계획				예산액		
	전략목표수	정책사업목표		단위사업수	예산액	전년도예산액	비교증감
		개수	지표수				
계	11	65	207	160	663,918,734	660,333,737	3,584,997
의회사무국	1	1	2	2	1,372,934	1,342,084	30,850
기획예산담당관	1	4	6	6	18,491,704	25,131,263	-6,639,559
공보감사담당관	1	2	4	2	1,213,800	1,285,813	-72,013
혁신법무담당관	1	4	7	4	581,120	463,300	117,820
행정복지국	1	10	31	25	287,209,160	276,552,036	10,657,124
문화관광국	1	11	35	27	82,089,920	68,176,768	13,913,152
안전도시국	1	12	37	35	98,412,729	105,972,829	-7,560,100
항공경제국	1	9	31	22	65,940,414	81,989,417	-16,049,003
보건소	1	5	20	11	15,292,215	13,264,452	2,027,763
농업기술센터	1	3	24	15	35,535,461	36,152,311	-616,850
사업소	1	4	10	11	57,779,277	50,003,464	7,775,813

#### 나. 성과계획 및 자원비중

전략목표명 (실국명)	정책사업목표명	성과지표명	예산액 (천원)	
				비중(%)
효율적인 의정지원으로 시민과 함께하는 열린의정 구현 (의회사무국)	○ 효율적인 의정지원 으로 시민과 함께하는 열린의정 구현	의정활동 지원	1,230,954	0.23
		의정활동 홍보		
더 나은 사천을 위한 더 좋은 정책 추진 (기획예산담당관)	○ 불확실성의 시대, 새로운 패러다임 제시 ○ 성과관리 우선 시정 평가시스템 구축 ○ 스마트 협력 '좋은 파트너, 사천' 추진	주요업무 추진사항 관리	10,558,007	1.95
		경상경비 증감율		
		의존자원 확충율		

전략목표명 (실국명)	정책사업목표명	성과지표명	예산액 (천원)	
				비중(%)
더 나은 사천을 위한 더 좋은 정책 추진 (기획예산담당관)	○ 발전소 주변지역 지원사업으로 지역균형 발전을 위한 기반시설 확충	발전소주변지역 민간융자금 지원	10,558,007	1.95
		발전소주변지역 추진실적		
소통 공감의 시정 홍보 및 청렴한 공직사회 구현 (공보감사담당관)	○ 맞춤형 시정홍보 및 뉴미디어를 통한 시정홍보 다변화로 시민 소통 강화	언론매체 보도자료 제공 실적	1,160,600	0.21
		SNS 운영 실적		
	○ 소통 공감의 청렴 문화 확산 및 효율적 감사 수행으로 적극행정 지원	감사지적사항 이행률		
		청렴도지수		
시민의 행복한 내일을 위한 시정혁신 추진 (혁신법무담당관)	○ 지속가능한 자율혁신체계 구축	혁신과제 발굴실적	533,680	0.10
		과제 제출 실적		
	○ 시민중심의 능동적 법무행정 구현	각종 소송 승소율		
		행정심판 승소율		
	○ 넓은 관행을 혁신하여 신뢰받는 시정	규제개혁 발굴실적		
		필수조례 적기 마련율		
	○ 아이 키우기 좋은, 노후가 편안한 삶의 환경 조성	출산친화할인업소 운영 활성화		
	지방행정역량을 향상하고 희망복지 실천으로 시민과 함께하는 행복도시를 구현한다. (행정복지국)	○ 공정하고 완벽한 선거관리로 공명정대한 선거문화 조성		



전략목표명 (실국명)	정책사업목표명	성과지표명	예산액 (천원)	비중(%)
지방행정역량을 향상하고 희망복지 실천으로 시민과 함께하는 행복도시를 구현한다. (행정복지국)	○ 시민과 함께하는 열린시정을 위해 부서 협조체제와 공무원 능력향상으로 지방행정 역량 강화	직원능력개발 교육 실적	198,508,128	36.57
		주민자치센터 운영 실적		
		각종 단체 지원 실적		
	○ 국가유공자에 대한 예우 및 보훈가족 지원 ○ 보훈단체 운영비 지원을 통한 보훈단체 활성화 지원	국가보훈사업관리		
	○ 저소득층 지원을 통한 생활안정 도모 및 자립 강화 ○ 맞춤형 복지서비스 제공으로 삶의 질 향상	체감높은 든든한 복지		
		희망복지 지원		
		사회복지자원 육성		
	○ 안정되고 편안한 생활 복지 ○ 대상별 공감하는 맞춤형 복지	노인일자리 목표 달성률		
		무료경로식당 운영 실적		
		노인복지관 건립 추진율		

전략목표명 (실국명)	정책사업목표명	성과지표명	예산액 (천원)	비중(%)
지방행정역량을 향상하고 희망복지 실천으로 시민과 함께하는 행복도시를 구현한다. (행정복지국)	○ 안정되고 편안한 생활 복지 ○ 대상별 공감하는 맞춤형 복지	장사시설 이용자수	198,508,128	36.57
		화장률		
	○ 안정되고 편안한 생활 복지 ○ 대상별 공감하는 맞춤형 복지	복지관 및 센터 이용자수		
	○ 양성평등 사회조성 ○ 보육서비스 질 향상 ○ 아동·청소년 건전 육성	성별영향평가 정책개선율		
		어린이집 지도점검율		
		시간연장형 어린이집 운영율		
		지역사회청소년안전망 활성화 정도		
		청소년프로그램 이용실적		
		청소년자격증 취득율		
		건강가정다문화가족 프로그램 운영실적		

전략목표명 (실국명)	정책사업목표명	성과지표명	예산액 (천원)	비중(%)		
지방행정역량을 향상하고 희망복지 실천으로 시민과 함께하는 행복도시를 구현한다. (행정복지국)	○ 양성평등 사회조성 ○ 보육서비스 질 향상 ○ 아동·청소년 건전육성	드림스타트 아동통합 사례관리 실적	198,508,128	36.57		
	○ 복지프로그램 개발로 시민 삶의 질 향상 및 사회참여 기회 부여	복지관 운영실적			복지관 이용자 만족도	
		○ 지방재정확충 및 정확한 과세로 신뢰세정 구축			지방세 징수 실적	공정한 개별주택 가격 조사
	세외수입 확충				과년도 지방세 체납액 징수	
	○ 투명하고 정확한 계약 및 회계처리 ○ 체계적이고 효율적인 공유재산 및 청사 관리				전자계약 추진율	공유재산 실태 조사율
					읍면동 청사 점검 및 보수 완료율	
		○ 시민이 함께하는 문화행사로 문화예술 진흥 조성			문화예술단체 사업 지원	81,603,563

전략목표명 (실국명)	정책사업목표명	성과지표명	예산액 (천원)	비중(%)
문화·체육, 관광, 환경, 해양산업, 민원과 교통을 아우르는 스마트 전자시정 구축 (문화관광국)	○ 지역 문화유산 활용가치 증진을 위한 문화재 보존	국가 및 도 지정문화재 보수 예산 확보	81,603,563	15.03
	○ 생활속에 함께 누리는 체육기반 확충 주력 ○ 시민 모두가 함께하는 스포츠 환경 조성 ○ 스포츠를 통한 지역 경제 활성화의 디딤돌 역할	시민체력증진 프로그램 운영실적		
	○ 안전·힐링·일상·청정여행 관광트렌드 구축	생활체육지도자 운영 실적		
	○ 관광객 유치 기반 확대를 위한 연계 관광 거점개발	유료 관광지 방문객 수		
		관광홍보실적		
		여행만족도조사		
		문화관광해설사 역량강화 교육 참가율		
		사천 다목적 관광홍보 전광판 설치		
		관광시설물 유지보수		
	관광시설물 운영실적			

전략목표명 (실국명)	정책사업목표명	성과지표명	예산액 (천원)	비중(%)
문화·체육, 관광, 환경, 해양산업, 민원과 교통을 아우르는 스마트 전자시정 구축 (문화관광국)	○ 건강하고 살고 싶은 쾌적한 생활환경 조성	온실가스 진단 컨설팅 운영실적	81,603,563	15.03
		대기배출시설 지도점검 업체수		
		오폐수처리시설 지도점검 업체수		
	○ 깨끗한 물 환경 보전	방류수 수질기준 준수율		
	○ 지속가능한 어업환경 조성 및 해양관광 인프라 구축으로 해양수산 경쟁력 강화	수산물 가공업 생산금액		
		수산물 수출실적		
		양식어장 개발 공정율		
		수산종자 방류실적		
		어로시설사업 추진실적		
		낙시어선 전문교육 이수율		
어업인의식개혁 추진실적				

전략목표명 (실국명)	정책사업목표명	성과지표명	예산액 (천원)	비중(%)
문화·체육, 관광, 환경, 해양산업, 민원과 교통을 아우르는 스마트 전자시정 구축 (문화관광국)	○ 지속가능한 어업환경 조성 및 해양관광 인프라 구축으로 해양수산 경쟁력 강화	어항 관리사업 공정율	81,603,563	15.03
		연안정비사업 공정율		
		폐기물 수거실적		
		해양레저프로그램 운영실적		
		남일대 해수욕장 관리 운영실적		
		낚시어선 전문교육 이수율		
	○ 신속 정확한 민원처리로 민원인의 만족도 및 행정 효율성 증대	민원처리기간 단축율		
		여권 발급 및 교부		
		가족관계등록 업무추진		
	○ 운수업계 재정지원으로 시민들의 교통이용편의 향상 및 교통시설물 설치로 시민들의 교통안전과 편의도모	시내버스 교통카드 이용자수		
		불법주정차 과태료 부과건수		

전략목표명 (실국명)	정책사업목표명	성과지표명	예산액 (천원)	
				비중(%)
문화·체육, 관광, 환경, 해양산업, 민원과 교통을 아우르는 스마트 전자시정 구축 (문화관광국)	○ 운수업계 재정지원으로 시민들의 교통이용편의 향상 및 교통시설물 설치로 시민들의 교통안전과 편의도모	과태료징수율	81,603,563	15.03
	○ 정보 소통 기반의 서비스 제공과 행정정보시스템의 고도화	정보시스템 서비스 활용도		
시민과 함께하는 안전하고 친환경적인 강소도시 건설 (안전도시국)	○ 안전도시 실현을 위한 선제적 재난관리 체계 구축	재난대응 체계적 관리	89,471,009	16.48
		안전문화운동 운영실적		
		재해위험지정비 및 재해위험지역 재난예방		
		풍수해 보험 가입율		
		물놀이사고발생감소도		
		통합관제 실적		
	○ 전시재난대비 민방위 운영 역량강화	민방위대교육훈련 참여율		
		민방위시설장비 사전 점검		
		비상대비·을지연습 평가		
	○ 효율적인 도시계획 관리 및 도시개발	도시계획도로 보상 및 개설		
		도시개발사업		

전략목표명 (실국명)	정책사업목표명	성과지표명	예산액 (천원)	비중(%)	
시민과 함께하는 안전하고 친환경적인 강소도시 건설 (안전도시국)	○ 효율적인 도시계획 관리 및 도시개발	체계적인 도시관리	89,471,009	16.48	
	○ 쾌적하고 아름다운 도시경관 조성	도시경관조성			옥외광고물관리
		○ 시민 안전 최우선, 창조와 문화를 이끄는 주거환경을 조성한다.			농어촌 주거환경개선 (빈집정비, 슬레이트 지붕개량)
	저소득층 임대보증금 및 신혼부부 전세자금 대출이자 지원양				
	농어촌 장애인주택 개조사업 지원양				
	○ 효율적인 예산집행을 통한 저소득 주거취약 주민의 기초생활을 보장한다.				임차가구 전월세비용 지원률
		○ 효율적인 국유재산 및 지하수 관리			지하수 방치공 원상 복구율
	시읍면동청사 신증축				
	○ 농업생산기반시설 정비로 살기좋은 농촌 건설				농업생산기반시설사업 사업비 집행율



전략목표명 (실국명)	정책사업목표명	성과지표명	예산액 (천원)	비중(%)
시민과 함께하는 안전하고 친환경적인 강소도시 건설 (안전도시국)	○ 농업생산기반시설 정비로 살기좋은 농촌 건설	소규모 지역개발사업 (세천정비) 완료율	89,471,009	16.48
	○ 하천유지관리 철저로 생태하천 조성	지방하천 정비율		
		소하천 정비율		
		시도 확포장		
		농어촌도로 확포장		
	○ 도시기반시설 확충 으로 균형발전 및 지역 경제 활성화에 기여 ○ 체계적인 도로망 구축으로 물류수송 원활 및 교통편익 증진 ○ 도로 유지관리 및 비법정도로 확포장	비법정도로 정비 및 확포장		
		도로유지관리		
	지역교통안전환경 개선사업			

전략목표명 (실국명)	정책사업목표명	성과지표명	예산액 (천원)	비중(%)
<p>시민과 함께하는 안전하고 친환경적인 강소도시 건설 (안전도시국)</p>	<p>○ 생활민원 신속 처리 로 시민불편 해소 ○ 찾아가는 나눔 활동 으로 대민 봉사행정 구현</p>	생활민원 3일 이내 처리율	89,471,009	16.48
		가로보안등 설치 유지 관리		
	<p>○ 지역의 균형있는 발전을 통해 활력있는 도시를 조성한다.</p>	도시재생뉴딜사업 기획 및 추진		
		<p>도서종합개발사업  농촌중심지 활성화사업 및 마을만들기 사업</p>		
<p>기업하기 좋은 인프라조성으로 지역경제활성화·그린 사천·스마트 공간정보 구축으로 신뢰행정 실현 (항공경제국)</p>	<p>○ 항공우주산업 기술 개발 및 생산성 고도화</p>	과학관 이용인원수	59,551,182	10.97
		국가산단 기반시설지원 사업 추진 공정률		
		다목적 복합단지 조성 추진율		
		사천에어쇼 운영실적		
		항공부품 해외수출 상당실적		

전략목표명 (실국명)	정책사업목표명	성과지표명	예산액 (천원)	비중(%)
<p>기업하기 좋은 인프라조성으로 지역경제 활성화·그린사천· 스마트 공간정보 구축으로 신뢰행정 실현 (항공경제국)</p>	<p>○ 전략적 투자유치로 미래성장 선도기업 유치</p>	투자유치활동 실적	59,551,182	10.97
		중소기업 육성자금 융자 지원실적		
	<p>○ 체계적인 공장관리 및 입지승인으로 난개발 방지 ○ 수요자 중심의 산업단지 개발 ○ 기업현장 스마트화로 생산성 향상 및 경쟁력 강화</p>	송포일반산업단지 계획 수립 및 관계기관 협의		
		용당(항공MRO)일반산업 단지 조성		
		사천서부일반산업단지 계획수립 및 관계기관 협의		
		민간개발산업단지 조성 공정율		
		공장등록민원 상담건 처리율		
		기업애로사항접수 처리율		

전략목표명 (실국명)	정책사업목표명	성과지표명	예산액 (천원)	비중(%)
기업하기 좋은 인프라조성으로 지역경제 활성화·그린사천· 스마트 공간정보 구축으로 신뢰행정 실현 (항공경제국)	○ 전통시장 시설현대화 및 소상공인 지원을 통한 지역경제 활성화	전통시장 시설현대화 사업 완료율	59,551,182	10.97
		소상공인 온라인 마케팅 지원		
	○ 친환경 에너지 보급 확대로 에너지 복지 구현	도시가스 보급율		
		신재생에너지 보급실적		
		서민층 전기시설 개선 실적		
	○ 일자리 창출 및 고용 유지 강화를 통한 서민경제 활성화	공공일자리 참여 실적		
		취업지원기관의 취업자 수		
	○ 여유와 아늑함이 지속하는 Green 사천 조성 ○ 안전하고 건강한 산림환경 조성 및 보전	녹지 및 공원조성사업 추진공정율		
		가로수 생존율		

전략목표명 (실국명)	정책사업목표명	성과지표명	예산액 (천원)	비중(%)
<p>기업하기 좋은 인프라조성으로 지역경제 활성화·그린사천· 스마트 공간정보 구축으로 신뢰행정 실현 (항공경제국)</p>	<ul style="list-style-type: none"> <li>○ 여유와 아늑함이 지속하는 Green 사천 조성</li> <li>○ 안전하고 건강한 산림환경 조성 및 보전</li> </ul>	공원시설 유지 보수율	59,551,182	10.97
		산림병해충 방제율		
		산불피해 감소도		
	<ul style="list-style-type: none"> <li>○ 산림재해예방을 통한 시민의 생명 및 재산 보호와 경제적, 환경적으로 가치있는 산림자원 육성</li> </ul>	조림 및 숲가꾸기 실적		
		산림기반시설 확충 실적		
		상세주소 부여건수		
	<ul style="list-style-type: none"> <li>○ 디지털 지적 구현으로 시민 신뢰행정 실현</li> <li>○ 건전하고 투명한 부동산 거래질서 확립</li> <li>○ 도로명주소 이용 활성화 및 공간정보 활용 확산</li> </ul>	지적도 접합정비 실적		
		공시지가 의견제출 및 이의신청(필지수)		

전략목표명 (실국명)	정책사업목표명	성과지표명	예산액 (천원)	비중(%)
기업하기 좋은 인프라조성으로 지역경제 활성화·그린사천· 스마트 공간정보 구축으로 신뢰행정 실현 (항공경제국)	○ 디지털 지적 구현으로 시민 신뢰행정 실현 ○ 건전하고 투명한 부동산 거래질서 확립 ○ 도로명주소 이용 활성화 및 공간정보 활용 확산	지적재조사 지구별 측량완료 및 경계완료율 (필지수)	59,551,182	10.97
시민건강 평생지킴이 행복 사천 만들기 (보건소)	○ 질높은 의료서비스 제공으로 시민건강증진 도모 ○ 감염병 관리체계 구축으로 감염병 발생 사전예방	보건소이용자수	14,310,990	2.64
		의료장비보급률		
		영유아안전접종률		
	○ 식품안전관리 기반 구축 ○ 건전한 공중위생영업 풍토 조성	공중위생업소 점검수		
		식품위생업소 점검수		
	○ 시민 건강증진을 통한 삶의 질 향상	노인허약예방관리사업 운영실적		
		금연클리닉 5회 이상 상담이수자수		
		만성질환자 (고혈압, 당뇨) 교육이수율		
		신규등록가구 적정관리 및 65세이상 노인 신규 등록 비율		
		산모신생아건강관리지원 서비스 이용 실적		
난임부부 시술 지원율				
효율적인 예산 집행				

전략목표명 (실국명)	정책사업목표명	성과지표명	예산액 (천원)	비중(%)
시민건강 평생지킴이 행복 사천 만들기 (보건소)	○ 지역주민의 치매와 정신질환 예방 및 관리를 통한 건강증진 도모	치매인식개선 및 교육 홍보	14,310,990	2.64
		지역사회 치매관리율		
		치매파트너(플러스) 양성실적		
		브레인케어사업 운영실적		
		지역사회 정신질환자 등록실적		
		재가정신질환자 사회재활프로그램 운영실적		
	○ 효율적인 의약업소 관리를 통한 시민의 생명과 건강 보호	의약업소 법규준수율		
		응급처치교육 운영실적		
농업인이 행복한 미래지향적 농업·농촌 건설 (농업기술센터)	○ 농축산업 정책 추진을 통한 살기좋은 꿈이 있는 농촌환경을 조성한다	농업소득증대기반조성	35,088,048	6.46
		우량농지보전		
		농가경영혁신 선도농업 인력양성		
		축산경쟁력강화		
		가축방역 및 동물보호 강화		
		농어촌발전자금 지원		

전략목표명 (실국명)	정책사업목표명	성과지표명	예산액 (천원)	비중(%)
<p>농업인이 행복한 미래지향적 농업·농촌 건설 (농업기술센터)</p>	<p>○ 지속가능한 생태순환농업 육성 ○ 시민을 위한 농업개발시설 운영 ○ 농촌자원 활용 6차산업 활성화 ○ 도농교류 활성화를 통한 농촌 활력화</p>	<p>토양정밀검정 비료사용 처방서 발급 실적</p>	<p>35,088,048</p>	<p>6.46</p>
		<p>친환경 농업 육성실적</p>		
		<p>전문농업인 육성 실적</p>		
		<p>농촌체험 휴양마을 운영실적</p>		
		<p>농촌생활문화 과제교육 및 안전교육</p>		
		<p>농촌교육농장 운영실적</p>		
		<p>농산물종합가공센터 활용도</p>		
		<p>꽃 양묘장 운영 실적</p>		



전략목표명 (실국명)	정책사업목표명	성과지표명	예산액 (천원)	비중(%)
<p>농업인이 행복한 미래지향적 농업·농촌 건설 (농업기술센터)</p>	<p>○ 고품질 농산물 생산 기반 구축으로 농업인 소득증대를 실현한다</p>	공동출하실적	35,088,048	6.46
		GAP 인증농가 확대율		
		농산물수출실적		
		우수농특산물 거래 실적		
		벼 병해충 공동방제면적		
		고품질 전작물 생산사업 추진실적		
		현대화사업 완료율		
		농작물 재해보험 가입실적		
		현장 농기계 임대(대여)실적		
		현장 농기계 순회수리실적		
<p>품격 높은 교육도시, 평생학습 실천도시 깨끗하고 쾌적한 푸른 도시 조성 맑고 깨끗한 물 안정적 공급 및 하수처리시설 확충, 관리 (사업소)</p>	<p>○ 평생학습 실천 및 미래인재 양성</p>	평생학습센터 운영 실적	50,744,526	9.35
		지역인재 양성		

전략목표명 (실국명)	정책사업목표명	성과지표명	예산액 (천원)	비중(%)	
<p>품격 높은 교육도시, 평생학습 실천도시 깨끗하고 쾌적한 푸른 도시 조성 맑고 깨끗한 물 안정적 공급 및 하수처리시설 확충, 관리 (사업소)</p>	○ 평생학습 실천 및 미래인재 양성	어린이도서관 운영 실적	50,744,526	9.35	
	○ 쾌적한 환경 조성	생활폐기물 감량률			
		재활용 선별률			
	○ 하수처리시설 정비 및 유지 관리 ○ 공공수역 수질보존 및 생활환경개선	하수도보급율			
		하수도정비실적			
		하수처리효율			
	○ 시민이 안심하고 먹을 수 있는 물 공급	상수도보급율			

전략목표명 (실국명)	정책사업목표명	성과지표명	예산액 (천원) <span style="float: right;">비중(%)</span>	
<p>품격 높은 교육도시, 평생학습 실천도시 깨끗하고 쾌적한 '푸른 도시 조성 맑고 깨끗한 물 안정적 공급 및 하수처리시설 확충, 관리 (사업소)</p>	<p>○ 시민이 안심하고 먹을 수 있는 물 공급</p>	<p>수질검사를</p>	<p>50,744,526</p>	<p>9.35</p>

#### 4. 재정운용 방향

### 1 재정운용 여건

#### 【세입여건】

- 
- (자체수입) ‘코로나19’ 영향 등으로 글로벌 경제 둔화, 국내 경제여건 악화 등 자치단체 세입 불확실성 확대
- 
- (지방세) ‘코로나19’가 국내외 소비·생산 등 경제활동에 지속적으로 영향을 미칠 것이 예상되어 지방세 증가율은 둔화될 전망
    - 특히, ‘20년 기업실적 악화 등으로 지방소득세 세수 감소 예상
  - (세외수입) 체납징수 관련 제도적 기반 강화, 지방세외수입 운영실적 분석·진단 내실화 등으로 점진적 확대 기대
- 
- (이전수입) ‘코로나19’ 여파로 국세 증가세가 둔화될 전망으로 자치단체 이전수입 증가폭도 축소 예상
- 
- (지방교부세) 대내외 경기 하방 요인으로 국세 증가세가 둔화될 전망이다 가운데, 지방교부세 축소에 대비 필요
  - (국고보조금) 저출산·고령화로 인한 기초연금·보험 등 의무지출 및 복지지출은 증가가 예상되나, 국세 증가율 감소 등은 축소 요인

## 【세출여건】

---

### □ (지역경제) '코로나19'로 악화된 지역경제 개선 필요

---

- 소상공인·중소기업, 농축수산 부문 등 지역 특화산업 경쟁력 강화 지원 및 '코로나19' 영향 극복 지원
  - 도로·교량·하천 등 지역 SOC사업, 노후 SOC 지속 정비
  - 생태하천 등 자연환경 조성, 상·하수도 및 생활폐기물 처리시설 확충
- 

### □ (일자리·복지) 지역일자리 확대 지원, 인구구조 변화 등에 대한 복지정책 확대 필요

---

- 지역 고용위기 해소를 위해 지역일자리 창출, 고용안전망 확대 등에 따른 재정소요 증가
  - '코로나19' 여파로 인한 생계지원 확대, 기초연금·장애인 연금 등 복지 지원 강화에 따른 복지지출 증가 예상
  - 신혼·출산가구 출산지원, 아동·양육수당 등 생애주기별 맞춤형 투자 강화, 노인일자리 확대·다양화 등 저출산·고령사회 대비 필요
- 

### □ (혁신성장·안전) 혁신성장 투자 확대 및 주민 안심사회 구현

---

- 4대 플랫폼(수소, 데이터, AI, 5G), 8대 선도사업\* 등 신산업 육성, 혁신인재 양성 및 제2벤처붐 확산 지원
- \* 드론, 초연결지능화, 스마트공장, 스마트팜, 핀테크, 재생에너지, 스마트시티, 자율주행차
- 지역 특성에 적합하고 고용창출 효과가 큰 전략산업 적극 육성
- 신종 감염병 및 기후변화 대비, 주민 생활 속 안전 강화 등 투자 확대

## 코로나19 대응 및 지역경제 도약을 위한 전략적 예산편성

### (재정운용) 지방재정 운용의 선택과 집중

- 자치단체 전략적 재정운용
- 지출구조조정을 통한 가용재원 확보
- 지방자치단체 세입 확충
- 주민참여 및 공개를 통한 투명성 강화

### (방향1) 지역경제 역동성 회복

- 자생적 지역경제 생태계 조성
- 중소기업 육성 및 창업 지원
- 양질의 일자리 창출 지원
- 혁신성장 동력 확보 및 한국판 뉴딜 추진

### (방향2) 포용적 사회안전망 강화

- 저출산·고령화 등 인구구조 변화 대응
- 양극화 해소
- 주민참여 및 사회적경제 활성화 지원
- 정보기술 활용 인구감소지역 현안 해결

### (방향3) 살기좋은 안전환경 조성

- 감염병 및 미세먼지 대응역량 강화
- 노후시설·생활SOC 등 투자 확대
- 예방중심 생활안전 강화

## [재정운용] 지방재정 운용의 선택과 집중

### ① 자치단체 전략적 재정운용

- 재정분권 확충 재원의 적재적소 활용
  - 재정분권 추진에 따라 확충된 지방소비세 재원이 지역의 고른 발전과 지역경제 활성화에 적기 투입 되도록 적극 활용
  - 자체사업으로 전환된 균형발전특별회계 사업의 지속 편성·추진, 자치분권 실현 및 지방의 역할 확대
- 신속한 재정집행 추진
  - 시설비 사업에 대해 연도 개시 전에 각종 영향평가 등 사전행정절차를 완료하여 연초부터 신속한 집행관리
  - 토지 및 지장물 보상 관련 계획성 있는 예산 편성을 통해 집행률 제고
- 잉여금 발생 최소화
  - 정확한 세입추계를 바탕으로 본예산 적극 편성을 통해 연말 초과세수 발생 등 적극 관리
  - 불필요한 예비비 편성 최소화, 재정지출 확대를 위한 적극적 예산 편성·집행을 통해 잉여금, 불용액 등 발생 최소화

### ② 지출구조조정으로 가용재원 확보

- 지출구조조정으로 연례적·반복적 예산편성 정비
  - 경상경비 절감, 선심성·전시성 사업 폐지, 과잉투자 개선 등
    - 우선순위가 낮거나 성과·집행 부진 사업은 과감하게 축소·폐지
    - 신규 사업은 추가적 재정부담을 유발하지 않도록 필요시 구조조정을 병행하여 편성 추진, 경로 의존적 예산편성 탈피

□ 행사·축제 효율화 및 비효율적 예산편성 지양

- 신규 행사축제는 민간위원회를 구성하여 사전심사 및 투자심사 실시로 낭비성 행사축제 예산편성 방지
  - 모든 행사축제에 대해 매년 성과 평가, 그 결과를 익년도 예산에 반영
- 예산 편성 단계부터, 연내 집행 가능성을 고려하여 가능한 범위 내에서 예산 편성
- 도로, 방파제 건설 등은 가급적 노선별 완결 위주로 예산을 편성
  - ※ 무분별하게 연도별·지역별로 분산 투자(사업 쪼개기)로 인한 비효율 방지

□ 지방보조금 예산낭비 및 부정수급 차단

- 자치단체별 민간보조금의 총한도액 범위 내에서 대상사업 및 지원 금액을 자율적으로 편성·운영
  - 불필요한 관행적 보조사업에 대한 삭감 등 검토
- 보조금 예산의 편성 및 운영은 「지방재정법」 등 관련규정을 준수
  - 보조금심의위원회 설치 운영, 보조사업 이력관리 및 사업내역 공시, 성과평가 및 일몰제 적용(3년), 보조금으로 취득한 재산 처분의 제한
- 부정수급 적발 강화 및 적발 시 규정에 따라 엄격한 벌칙 부과·환수

**③ 지방자치단체 세입 확충**

□ 지방세 세수추계 정확성 제고

- 세수추계 오차율 최소화를 위한 자구노력 추진 및 담당자 역량 강화
  - 세수추계 오차원인 등을 매년 상반기 정기분석(익년도 세수추계 작업시 반영)
  - 담당자 전문직위 선발·운영, 광역단체 주관 하에 소속 기초단체 담당자 교육 강화



□ 지방세 지출 재설계

○ '21년 일몰도래 감면에 대한 합리적 재설계

- 기업 유치·일자리 창출, 신기술 개발 등 지역경제 발전에 중점
- 감면평가 전문성·객관성 확보를 위해 전문기관 예타·심층평가 실시

○ 지역별 경제상황을 고려한 지역 특화정책 지원과 지방세 감면의 유연한 대응을 위한 지방자치단체 조례 감면 활용

○ 관련 법령\*에 따른 지방세 지출예산제도 운영 협조

\* 「지방세법」, 「지방세특례제한법」, 「조세특례제한법」 및 자치단체 감면조례

- 전년도 비과세·감면 결산 실적, 당해년도 추정 감면액 작성

□ 지방세 체납징수 자구노력 강화

○ 자치단체별 고액체납자 관리를 위한 체납징수 전담팀 구성·운영, 민간 전문가 활용 등 자치단체 체납관리 역량 강화

○ 지방세 고액체납자 명단 통합·상시공개, 출국금지, 관허사업제한 등 행정 제재의 내실 있는 운영

**④ 주민참여 및 공개를 통한 투명성 강화**

□ 주민참여예산제도 활성화를 통한 재정의 책임성·투명성 제고

- 예산편성 방향설정, 지방자치단체의 주요 사업까지 주민 참여확대
- 일반 주민의 실질적 참여가 이루어질 수 있도록 참여 절차 정비
- 예산안에 첨부하여 의회에 제출하는 주민의견서 충실 작성

□ 주민과 연계한 「지방예산낭비신고센터」 활성화

- 예산 낭비, 비효율 방지 등을 위한 지역주민 협력 체계 구축
- 지자체 예산낭비신고센터 운영 실적 점검 등 사후 모니터링 강화



# 의회사무국



# 제2장

# 전략목표별 성과계획 추진계획

전략목표	효율적인 의정지원으로 시민과 함께하는 열린의정 구현
[소관실국]	의회사무국

## 1. 기본방향

예산 및 결산(안), 각종 조례(안)의 의안심사, 행정사무감사, 위원회 활동 등 의정활동을 통한 시정의 동반자 및 견제자 역할을 충실히 수행할 수 있도록 효율적인 의정 지원을 하여 시민과 함께하는 열린 의정 구현

### < 정책사업목표 현황 >

(단위:개, 천원)

정책사업목표	성과 지표수	단위 사업수	예산액
○ 효율적인 의정지원으로 시민과 함께하는 열린의정 구현	2	2	1,230,954

## 2. 조직 및 인력현황

(단위 : 명)

부서명	정원				현원	계단위 직제명
	계	4급이상	5급	6급이하		
계	17	0	3	14	17	
의회사무국	17	0	3	14	17	의정팀, 의사팀

## 3. 예산현황

(단위: 천원, %)

구분	예산액		전년도예산액		비교증감	
	예산액	구성비	예산액	구성비	증감액	증감률
계	1,372,934	100.00 %	1,342,084	100.00 %	30,850	2.30%
정책사업	1,230,954	89.66 %	1,204,524	89.75 %	26,430	2.19%
행정운영경비	141,980	10.34 %	137,560	10.25 %	4,420	3.21%
인력운영비	70,540	5.14 %	66,080	4.92 %	4,460	6.75%
기본경비	71,440	5.20 %	71,480	5.33 %	△40	△0.06%
재무활동	0	0.00 %	0	0.00 %	0	0.00%

**정책사업목표**

**효율적인 의정지원으로 시민과 함께하는 열린의정 구현**

**(1) 주요내용**

- 의원 연수 및 세미나, 선진지 견학 등을 통한 의원 전문성 제고
- 각종 홍보자료 등을 통한 시민의 알권리 충족

**(2) 성과지표 및 목표치 설정**

< 성과지표별 목표치 설정 >

성과지표(단위)	지표 유형	가중치	실적 및 목표치					측정산식 또는 측정방법	자료수집 방법/출처	
			구분	'19	'20	'21	'22			'23
의정활동 지원(개최율)	핵심	70	목표	100	100	100	100	100	정례회 및 임시회 개최율	홈페이지 또는 공고문에서 수집
			실적	100	100					
의정활동 홍보(게재율)	일반	30	목표	100	100	100	100	100	시보 및 언론 보도 자료 게재율	언론보도자료 및 시보자료에서 수집
			실적	100	100					

< 성과지표별 목표치 설정 근거 >

- 의정활동 지원
  - 연간 의회 의원 소집일 100일 이내
- 의정활동 홍보
  - 매월 1회 기준

단위사업

의정관리

□ 목적 및 주요내용

○ 목적

- 효율적인 의정 운영
- 내실있는 회기운영을 위한 지원 강화
- 의원 의정활동 역량 향상을 위한 의정활동 지원

○ 주요내용

- 정례회 및 임시회, 의원 간담회 등 운영 지원
- 행정사무감사 및 현장 활동 지원
- 의정활동 관련 국외 연수 지원
- 의원 발의 안건 입법 지원

□ 관련 예산사업 내역

(단위:개, 천원)

사업명	회계구분	'19결산	'20예산	'21예산	비고 (세부사업수)
의정관리	일반회계	651,839	755,921	716,509	2
의정관리		645,539	748,921	710,509	
의원교류사업		6,300	7,000	6,000	

□ 관련 예산사업 개요

사업명	의정관리
사업내용	의원 의정활동비 및 월정수당, 의원 국내여비, 의원 국외여비, 의정운영 공동업무추진, 의정운영 업무추진, 의장협의체 부담금, 의원 국민연금 및 건강보험료 부담금, 의원역량개발비, 정책개발비
사업기간	2021년01월01일 ~ 2025년12월31일
지원형태	직접수행
지원조건	시비100%
시행주체	의회사무국

사업명	의원교류사업
사업내용	자매결연도시 초청 방문
사업기간	2021년01월01일 ~ 2025년12월31일
지원형태	직접수행
지원조건	시비100%
시행주체	의회사무국

**단위사업**

**의회운영**

□ 목적 및 주요내용

○ 목적

- 의원 의정활동 능력배양을 위한 지원

○ 주요내용

- 의정활동 능력배양을 위한 주요사업 내용
- 의정활동 관련 국내 연수 실시, 선진지 견학, 전문가 초빙 강의
- 회의록, 홍보자료 등 제작 의정 활동 홍보
- 청사(의원연구실 및 상임위원회 등) 운영 및 환경정비

□ 관련 예산사업 내역

(단위:개, 천원)

사업명	회계구분	'19결산	'20예산	'21예산	비고 (세부사업수)
의회운영	일반회계	422,363	448,603	514,445	1
의회운영지원		422,363	448,603	514,445	

□ 관련 예산사업 개요

사업명	의회운영지원
사업내용	홈페이지 유지보수, 의정활동 홍보, 의원연수, 노트북 교체, 의회사무국 복사기 구입, 관용차량 구입, 의회 음향방송시설 교체 등
사업기간	2021년01월01일 ~ 2025년12월31일
지원형태	직접수행
지원조건	시비100%
시행주체	의회사무국



# 기획예산담당관



전략목표	더 나은 사천을 위한 더 좋은 정책 추진
[소관실국]	기획예산담당관

## 1. 기본방향

<ul style="list-style-type: none"> <li>○ 소통과 공감의 기획 조정 강화</li> <li>○ 시민중심 재정운영 및 재정건전성 제고</li> <li>○ 시장 공약사업 관리 강화 및 통합성과 관리체계 확립</li> <li>○ 국내외 교류협력 활성화</li> <li>○ 시설관리공단 운영 지원</li> </ul>
--

### < 정책사업목표 현황 >

(단위:개, 천원)

정책사업목표	성과 지표수	단위 사업수	예산액
<ul style="list-style-type: none"> <li>○ 불확실성의 시대, 새로운 패러다임 제시</li> <li>○ 성과관리 우선 시정평가시스템 구축</li> <li>○ 스마트 협력 '좋은 파트너, 사천' 추진</li> </ul>	1	3	8,212,365
<ul style="list-style-type: none"> <li>○ 시민 체감형 스마트 재정 운영</li> <li>○ 핵심사업 자원 확보 총력</li> </ul>	2	1	825,242
<ul style="list-style-type: none"> <li>○ 발전소 주변지역 지원사업으로 지역균형발전을 위한 기반시설 확충</li> </ul>	2	1	1,520,400

## 2. 조직 및 인력현황

(단위 : 명)

부서명	정원				현원	계단위 직제명
	계	4급이상	5급	6급이하		
계	17	0	1	16	17	
기획예산담당관	17	0	1	16	17	기획팀, 예산팀, 시정평가팀, 대외협력팀

## 3. 예산현황

(단위: 천원, %)

구분	예산액		전년도예산액		비교증감	
	예산액	구성비	예산액	구성비	증감률	증감률
계	18,491,704	100.00 %	25,131,263	100.00 %	△6,639,559	△26.42%
정책사업	18,362,968	99.30 %	25,003,727	99.49 %	△6,640,759	△26.56%
행정운영경비	128,736	0.70 %	127,536	0.51 %	1,200	0.94%
인력운영비	0	0.00 %	0	0.00 %	0	0.00%
기본경비	128,736	0.70 %	127,536	0.51 %	1,200	0.94%
재무활동	0	0.00 %	0	0.00 %	0	0.00%

**정책사업목표**

- 불확실성의 시대, 새로운 패러다임 제시
- 성과관리 우선 시정평가시스템 구축
- 스마트 협력 '좋은 파트너, 사천' 추진

**(1) 주요내용**

- 불확실성의 시대, 새로운 패러다임 제시
  - 지속가능한 미래, 시민이 체감하는 정책기획
  - 정책의 통합조정 및 합리적 의사결정 지원
  - 행정환경 변화 수용과 상설 정책 토론광장 마련
  - 정책전문가 육성, 사무 효율화 지원
  - 휴먼네트워크 강화로 상생 플랫폼 구축
- 디지털 토론 광장 '디톡스' 운영
- 중요 정책의 사전 검증시스템 정착
- 시정평가 및 성과 관리
  - 실질적 부서 업무를 반영한 지표개발
  - 평가 결과 환류 및 인센티브 강화
  - 외부 평가에 집중, 시 위상 제고
- 대외협력 지원
  - 국내외 자매도시 교류의 근간 개선
  - 자매도시 간 신뢰 협력 관계 심화
  - 대외협력 파트너 총괄 기능 수행
  - 시민 파트너 활성화 지원
- 사천시 시설관리공단 현장 아카데미 추진
- 인적자원 강화 '4000-네트워크' 체계 구축

**(2) 성과지표 및 목표치 설정**

< 성과지표별 목표치 설정 >

성과지표(단위)	지표 유형	가중치	실적 및 목표치					측정산식 또는 측정방법	자료수집 방법/출처
			구분	'19	'20	'21	'22		
주요업무 추진사항 관리 (%)	핵심	100	목표	100	100	100	100	추진실적	공약사업 점검결과
			실적	100	100				

< 성과지표별 목표치 설정 근거 >

- 주요업무 추진사항 관리
  - 추진실적

**단위사업**

**시정 기획 조정**

□ 목적 및 주요내용

○ 목적

- 주요업무 추진상황관리
- 추진평가 활성화 추진

○ 주요내용

- 시정설계책자 발간
- 시정백서발간
- 시정시책 유인물제작
- 시장공약사업 평가서
- 주요업무성과관리 고도화 및 책자제작
- 정부합동평가 등 자료제작

□ 관련 예산사업 내역

(단위:개, 천원)

사업명	회계구분	'19결산	'20예산	'21예산	비고 (세부사업수)
시정 기획 조정	일반회계	275,424	285,040	274,540	2
시정 기획 조정		189,978	175,740	166,740	
시정평가		85,446	109,300	107,800	

□ 관련 예산사업 개요

사업명	시정 기획 조정
사업내용	시정설계 책자 유인, 주요업무시행계획 책자 유인, 시정시책 유인물 제작, 시정백서 발간, 정책자문단 운영 등
사업기간	2021년01월01일 ~ 2025년12월31일
지원형태	직접수행
지원조건	시비100%
시행주체	기획예산담당관

사업명	시정평가
사업내용	성과관리시스템 운영 및 유지보수, 시민·공무원 제안제도 시상, 우수시책 시상, 출자출연기관 경영평가
사업기간	2021년01월01일 ~ 2025년12월31일
지원형태	직접수행
지원조건	시비100%
시행주체	기획예산담당관

## 단위사업

## 대외협력 사업

### □ 목적 및 주요내용

#### ○ 목적

- 국내외 도시간 교류협력 활성화를 통한 상생발전

#### ○ 주요내용

- 국내외 자매결연 도시 관계 구축 및 교류협력사업 추진
- 남해안남중권 발전협의회 운영 지원

### □ 관련 예산사업 내역

(단위:개, 천원)

사업명	회계구분	'19결산	'20예산	'21예산	비고 (세부사업수)
대외협력 사업	일반회계	89,128	92,500	80,500	1
대외협력 네트워크 구축		89,128	92,500	80,500	

### □ 관련 예산사업 개요

사업명	대외협력 네트워크 구축
사업내용	<ul style="list-style-type: none"> <li>- 국내 자매도시와의 지속적 교류 활동을 통한 사천의 대외 위상 제고</li> <li>- 우리시의 핵심정책과 연계한 새로운 우호협력관계(폴란드 제슈프시 등) 모색 및 시너지 강화</li> <li>- 남해안남중권발전협의회와 연계한 발전방안 등의 발굴 대응</li> <li>- 우리시의 핵심정책에 대한 대정부 홍보 및 협력관계 구축</li> </ul>
사업기간	2021년01월01일 ~ 2025년12월31일
지원형태	직접수행
지원조건	시비 100%
시행주체	기획예산담당관

단위사업

시설관리공단 운영 지원

□ 목적 및 주요내용

○ 목적

- 시설관리공단 운영 지원

○ 주요내용

- 시설관리공단 경영지원 및 사천바다 케이블카 사업 지원

□ 관련 예산사업 내역

(단위:개, 천원)

사업명	회계구분	'19결산	'20예산	'21예산	비고 (세부사업수)
시설관리공단 운영 지원	일반회계	6,442,963	8,122,304	7,857,325	1
시설관리공단 운영 지원		6,442,963	8,122,304	7,857,325	

□ 관련 예산사업 개요

사업명	시설관리공단 운영 지원
사업내용	- 사천바다케이블카 관리 및 운영사업 - 비토국민여가캠핑장 관리 및 운영사업 - 사천실내수영장 관리 및 운영사업 - 하수처리시설 관리 및 운영사업
사업기간	2021년01월01일 ~ 2025년12월31일
지원형태	직접수행
지원조건	시비 100%
시행주체	기획예산담당관

**정책사업목표**

- 시민 체감형 스마트 재정 운영
- 핵심사업 자원 확보 총력

**(1) 주요내용**

- 시민 체감형 스마트 재정 운영
  - 불확실성 대비 재정 건전성 확보
  - 집행 가능성을 고려한 예산 편성
  - 공모사업 사전 검증, 분야의 다각화
  - 축제·행사 등 불확실 예산, 저성과 민간보조금 전면 재검증
  - 시민 체감형, 안전한 생활문화 예산에 집중
  - 인구감소·지역소멸 사태 대비 지속가능한 예산 편성
  - 재정 구조조정으로 시 역점사업 최우선 지원
  - 보통교부세 산정 방식 개편에 따른 전략적, 선제적 대응
- 핵심사업 자원 확보 총력

**(2) 성과지표 및 목표치 설정**

< 성과지표별 목표치 설정 >

성과지표(단위)	지표 유형	가중치	실적 및 목표치					측정산식 또는 측정방법	자료수집 방법/출처	
			구분	'19	'20	'21	'22			'23
경상경비 증감율(%)	핵심	60	목표	3.0	3.0	3.0	3.0	0	(당해연도 경상경비 집행액-전년도 경상경비 집행액)/전년도 경상경비 집행액*100	지방재정 관리시스템
			실적	2.9	2.9					
의존재원 확충율(%)	일반	40	목표	100	100	100	100	0	(당해연도 확보액-전년도 확보액)/전년도 확보액*100	지방재정 관리시스템
			실적	100	100					

< 성과지표별 목표치 설정 근거 >

- 경상경비 증감율
  - 최근 3년치 평균값
- 의존재원 확충율
  - 전년도 대비 10% 상향



단위사업

예산운영[총괄]

□ 목적 및 주요내용

○ 목적

- 재정운용 효율성 제고
- 의존재원 확충 지원

○ 주요내용

- 경상적경비 절감
- 의존재원 확충지원
- 효율적인 통합예산 운영관리

□ 관련 예산사업 내역

(단위:개, 천원)

사업명	회계구분	'19결산	'20예산	'21예산	비고 (세부사업수)
예산운영[총괄]	일반회계	750,596	1,067,012	737,012	2
예산운영		750,596	1,037,012	727,012	
의존재원 확충		0	30,000	10,000	

□ 관련 예산사업 개요

사업명	예산운영
사업내용	예산편성 및 건전재정 운용
사업기간	2021년01월01일 ~ 2025년12월31일
지원형태	직접수행
지원조건	시비100%
시행주체	기획예산담당관

사업명	의존재원 확충
사업내용	- 지방교부세 증액 확보 - 국도비 보조금 증액 확보 - 중앙부처 및 도 수시방문 재정지원 건의 등 예산업무 활동 전반
사업기간	2021년01월01일 ~ 2025년12월31일
지원형태	직접수행
지원조건	시비100%
시행주체	기획예산담당관

**정책사업목표**

**발전소 주변지역 지원사업으로 지역균형발전을 위한 기반시설 확충**

**(1) 주요내용**

- 발전소 주변지역 지원사업
- GDP화력발전 피해 예방 대책

**(2) 성과지표 및 목표치 설정**

< 성과지표별 목표치 설정 >

성과지표(단위)	지표 유형	가중치	실적 및 목표치					측정산식 또는 측정방법	자료수집 방법/출처	
			구분	'19	'20	'21	'22			'23
발전소주변지역 민간융자금 지원(%)	핵심	60	목표	100	100	100	0	0	상반기 목표액 대비 60%이상 지원	지방재정 관리시스템
			실적	80	100					
발전소주변지역 추진실적(%)	일반	40	목표	100	100	100	0	0	상반기 목표액 대비 60%이상 사업	지방재정 관리시스템
			실적	45	40					

< 성과지표별 목표치 설정 근거 >

- 발전소주변지역 민간융자금 지원
  - 예산액 대비 지원액
- 발전소주변지역 추진실적
  - 예산액 대비 집행액

단위사업

발전소주변지역 지원

□ 목적 및 주요내용

○ 목적

- 발전소주변지역기본지원사업

○ 주요내용

- 발전소주변지역지원사업 융자금

□ 관련 예산사업 내역

(단위:개, 천원)

사업명	회계구분	'19결산	'20예산	'21예산	비고 (세부사업수)
발전소주변지역 지원	발전소주변 지역지원사업 특별회계	1,442,426	4,500,300	1,472,196	2
발전소주변지역 지원 (자체)		319,000	3,700,000	917,796	
발전소주변지역 지원사업 (기본)		1,123,426	800,300	554,400	

□ 관련 예산사업 개요

사업명	발전소주변지역 지원(자체)
사업내용	기본지원사업, 주민복지 지원사업, 기업유치 지원사업
사업기간	2020년01월01일 ~ 2025년12월31일
지원형태	직접수행
지원조건	발전소 반경 5km 이내 지역 주민
시행주체	기획예산담당관

사업명	발전소주변지역 지원사업(기본)
사업내용	발전소주변지역 기본지원사업
사업기간	2021년01월01일 ~ 2025년12월31일
지원형태	직접수행
지원조건	발전소주변지역 5km 이내
시행주체	기획예산담당관



# 공보감사담당관



<b>전략목표</b>	소통 공감의 시정 홍보 및 청렴한 공직사회 구현
<b>[소관실국]</b>	공보감사담당관

## 1. 기본방향

○ 신속 정확한 시정홍보로 신뢰받는 행정 실현
○ 뉴미디어를 통한 시정홍보 다변화
○ 기본이 바로 선 청렴한 공직사회 구현

### < 정책사업목표 현황 >

(단위:개, 천원)

정책사업목표	성과 지표수	단위 사업수	예산액
○ 맞춤형 시정홍보 및 뉴미디어를 통한 시정홍보 다변화로 시민 소통 강화	2	1	1,101,000
○ 소통 공감의 청렴 문화 확산 및 효율적 감사 수행으로 적극행정 지원	2	1	59,600

## 2. 조직 및 인력현황

(단위 : 명)

부서명	정원				현원	계단위 직제명
	계	4급이상	5급	6급이하		
계	15	0	1	14	15	
공보감사담당관	15	0	1	14	15	공보팀, 미디어팀, 감사팀

## 3. 예산현황

(단위: 천원, %)

구 분	예산액		전년도예산액		비교증감	
	예산액	구성비	예산액	구성비	증감액	증감률
계	1,213,800	100.00 %	1,285,813	100.00 %	△72,013	△5.60%
정책사업	1,160,600	95.62 %	1,215,093	94.50 %	△54,493	△4.48%
행정운영경비	53,200	4.38 %	70,720	5.50 %	△17,520	△24.77%
인력운영비	0	0.00 %	0	0.00 %	0	0.00%
기본경비	53,200	4.38 %	70,720	5.50 %	△17,520	△24.77%
재무활동	0	0.00 %	0	0.00 %	0	0.00%

**정책사업목표**

**맞춤형 시정홍보 및 뉴미디어를 통한 시정홍보 다변화로  
시민 소통 강화**

**(1) 주요내용**

- ID광고 및 시정뉴스 제작
- 사천소식지 발행
- SNS채널 활용 광역 시정 홍보
- SNS 서포터즈 운영 및 우수부서 시상
- 방송매체 활용 시정 홍보
- 시정홍보 이미지 및 영상물 제작 등

**(2) 성과지표 및 목표치 설정**

< 성과지표별 목표치 설정 >

성과지표(단위)	지표 유형	가중 치	실적 및 목표치					측정산식 또는 측정방법	자료수집 방법/출처	
			구분	'19	'20	'21	'22			'23
언론매체 보도자료 제공 실적(건)	일반	50	목표	1,100	1,218	1,250	1,250	1,250	보도자료 제공건수 (중복 제외)	보도자료 건수
			실적	1,354	1,320					
SNS 운영 실적(점)	일반	50	목표	5,214	7,000	7,500	8,000	8,500	(SNS 게재건수 *0.8)+ (구독자수*0.2)	SNS 활용
			실적	7,381	7,500					

< 성과지표별 목표치 설정 근거 >

- 언론매체 보도자료 제공 실적
  - 3개년 평균 실적 값
- SNS 운영 실적
  - 3개년 실적 값 비교 후 점증



## 단위사업

## 시정홍보 강화

### □ 목적 및 주요내용

#### ○ 목적

- 시민의 눈높이에 맞춘 다양한 시정홍보로 시민의 알권리 충족과 시정참여 기회 확대
- 창의적이고 미래지향적인 홍보망 구축
- SNS와 인터넷을 이용한 창의적이고 새로운 홍보망 구축

#### ○ 주요내용

- 시정현안 및 시책에 대한 보도자료 제공 및 위재 적극 지원
- 공고·고시를 통한 시민의 알권리 충족
- 언론보도의 실시간 모니터링을 통한 신속한 대응
- 시정소식지 발행
- SNS를 통한 시정의 광역 홍보 및 SNS 서포터즈 운영 내실화
- 다양한 채널 활용한 역동적 시정 홍보

### □ 관련 예산사업 내역

(단위:개, 천원)

사업명	회계구분	'19결산	'20예산	'21예산	비고 (세부사업수)
시정홍보 강화	일반회계	1,024,082	1,127,000	1,101,000	2
시정홍보 지원		1,024,082	1,127,000	884,000	
뉴미디어 홍보		0	0	217,000	

### □ 관련 예산사업 개요

사업명	시정홍보 지원
사업내용	언론사를 통한 시정 홍보, SNS활용 광역 홍보, 소식지 발행 및 시정뉴스 제작, 공고·고시, 공보발행 등
사업기간	2021년01월01일 ~ 2025년12월31일
지원형태	직접수행
지원조건	시비 100%
시행주체	공보감사담당관

사업명	뉴미디어 홍보
사업내용	다양한 SNS채널을 활용한 시정홍보, SNS 서포터즈 운영, 시정뉴스 제작, 시정홍보 동영상 제작
사업기간	2021년01월01일 ~ 2025년12월31일
지원형태	직접수행
지원조건	시비 100%
시행주체	공보감사담당관

**정책사업목표**

**소통 공감의 청렴 문화 확산 및 효율적 감사 수행으로 적극행정 지원**

**(1) 주요내용**

- 상부기관 수감 처리
- 민간암행어사 운영
- 감사사례집 발간
- 자기주도형 청렴학습 시스템 운영
- 납세자 권익 향상 등

**(2) 성과지표 및 목표치 설정**

< 성과지표별 목표치 설정 >

성과지표(단위)	지표 유형	가중치	실적 및 목표치					측정산식 또는 측정방법	자료수집 방법/출처	
			구분	'19	'20	'21	'22			'23
감사지적사항 이행률	일반	40	목표	100	100	100	100	0	(감사지적사항 이행건수 / 지적건수) x 100	처분결과 이행보고서
			실적	100	100					
청렴도지수	핵심	60	목표	8.19	8.29	8.29	8.29	0	청렴도 점수	청렴도 평가 결과 보고서
			실적	9.12	9.12					

< 성과지표별 목표치 설정 근거 >

- 감사지적사항 이행률
  - 자체감사실시계획
- 청렴도지수
  - 청렴도 평가결과 보고서

## 단위사업

## 청렴 공직사회 구현

### □ 목적 및 주요내용

#### ○ 목적

- 청렴문화 조성을 통해 밝고 희망찬 청렴사천 정착 유도
- 다양한 청렴시책과 기관별 청렴협의체 활동 활성화 등으로 시 청렴문화 정착에 기여

#### ○ 주요내용

- 시대변화에 걸맞는 능동적 입체적 감사 실시
- 공직기강 확립을 통한 신뢰받는 공직자상 정립
- 예산 관련 철저한 점검을 통한 재정건전성 강화
- 부패방지 및 청렴교육 방식 개선
- 직장 청렴동아리 구성 및 운영활성화 도모
- 사천시 기관별 청렴협의체 지속 운영
- 공직유관기관에 대한 부패방지 및 청렴교육 실시

### □ 관련 예산사업 내역

(단위:개, 천원)

사업명	회계구분	'19결산	'20예산	'21예산	비고 (세부사업수)
청렴 공직사회 구현	일반회계	56,797	88,093	59,600	3
감사업무 추진		17,152	18,000	18,000	
청렴도 향상		39,645	68,093	39,600	
납세자 권익 향상		0	2,000	2,000	

### □ 관련 예산사업 개요

사업명	감사업무 추진
사업내용	자체 종합감사 및 특정감사, 일상감사, 조사, 계약심사 등
사업기간	2021년01월01일 ~ 2025년12월31일
지원형태	직접수행
지원조건	시비 100%
시행주체	공보감사담당관

사업명	청렴도 향상
사업내용	청렴분위기 확산을 위한 간부공무원 청렴방송 운영, 부패방지 및 청렴교육실천 결의대회, 청렴연극 및 청렴콘서트 운영, 청백 e-시스템 운영
사업기간	2021년01월01일 ~ 2025년12월31일
지원형태	직접수행
지원조건	시비 100%
시행주체	공보감사담당관

사업명	납세자 권익 향상
사업내용	지방세 심의위원회 심의사항에 대한 납세자 지원, 납세자 권리 침해 심사업무, 지방세 성실납세자 선정, 마을세무사 운영 등 기타 납세자 보호에 필요한 사항
사업기간	2021년01월01일 ~ 2025년12월31일
지원형태	직접수행
지원조건	시비 100%
시행주체	공보감사담당관

# 혁신범무담당관 혁신범무담당관



전략목표	시민의 행복한 내일을 위한 시정혁신 추진
[소관실국]	혁신법무담당관

### 1. 기본방향

- 소통, 협업, 개방, 공유의 열린혁신 추진
- 지속가능한 자율 혁신체계 구축
- 청년의 자립기반 마련 및 삶의 질 향상
- 시민중심의 능동적 법무행정 구현
- 낯은 관행을 혁신하여 신뢰받는 시정 추구
- 아이 키우기 좋은, 노후가 편안한 삶의 환경 조성

#### < 정책사업목표 현황 >

(단위:개, 천원)

정책사업목표	성과 지표수	단위 사업수	예산액
○ 지속가능한 자율혁신체계 구축	2	1	181,500
○ 시민중심의 능동적 법무행정 구현	2	1	277,700
○ 낯은 관행을 혁신하여 신뢰받는 시정	2	1	8,280
○ 아이 키우기 좋은, 노후가 편안한 삶의 환경 조성	1	1	66,200

### 2. 조직 및 인력현황

(단위 : 명)

부서명	정원				현원	계단위 직제명
	계	4급이상	5급	6급이하		
계	13	0	1	12	13	
혁신법무담당관	13	0	1	12	13	혁신팀, 법무팀, 규제개혁팀, 인구정책팀

### 3. 예산현황

(단위: 천원, %)

구분	예산액		전년도예산액		비교증감	
	예산액	구성비	예산액	구성비	증감률	증감률
계	581,120	100.00 %	463,300	100.00 %	117,820	25.43%
정책사업	533,680	91.84 %	411,980	88.92 %	121,700	29.54%
행정운영경비	47,440	8.16 %	51,320	11.08 %	△3,880	△7.56%
인력운영비	0	0.00 %	0	0.00 %	0	0.00%
기본경비	47,440	8.16 %	51,320	11.08 %	△3,880	△7.56%
재무활동	0	0.00 %	0	0.00 %	0	0.00%

(1) 주요내용

- 소통, 협업, 개방, 공유의 열린혁신 강화
- 청년의 자립기반 마련 지원
- 청년 역량강화 지원

(2) 성과지표 및 목표치 설정

< 성과지표별 목표치 설정 >

성과지표(단위)	지표 유형	가중치	실적 및 목표치					측정산식 또는 측정방법	자료수집 방법/출처	
			구분	'19	'20	'21	'22			'23
혁신과제 발굴실적	핵심	55	목표	100	100	100	100	0	혁신과제 발굴 건수	혁신과제 발굴 내부자료
			실적	62	100					
과제 제출 실적	일반	45	목표	0	100	100	100	0	제출 건수	부서별 발굴 내부자료
			실적	0	100					

< 성과지표별 목표치 설정 근거 >

- 혁신과제 발굴실적
  - 목표값 설정근거: 기준값보다 2개 상향
  - 기준값 설정근거: 핵심과제 6개 분야별(8개) 과제 선정
- 과제 제출 실적
  - 목표값 설정근거: 기준값과 동일
  - 기준값 설정근거: 35개 부서 평균 1건 적용



**단위사업**

**시정혁신 추진**

□ 목적 및 주요내용

○ 목적

- 지속가능한 자율 혁신체계 구축

○ 주요내용

- 소통, 협업, 개방, 공유의 열린혁신 추진
- 시정 운영을 사회적가치 중심으로 전환
- 청년의 자립기반 마련 및 열린 청년정책 추진

□ 관련 예산사업 내역

(단위:개, 천원)

사업명	회계구분	'19결산	'20예산	'21예산	비고 (세부사업수)
시정혁신 추진	일반회계	36,204	95,500	181,500	4
시정혁신 지원		22,343	81,500	53,000	
국민디자인단 운영		13,861	14,000	14,000	
청년정책 추진		0	0	14,500	
청년 월세 지원 사업		0	0	100,000	

□ 관련 예산사업 개요

사업명	시정혁신 지원
사업내용	- 사천시 시정혁신 워크숍 개최 - 사천시 청년정책 기본계획 연구용역 - 공직생활 혁신사례 수기 공모 및 사례집 발간 - 혁신추진 성과포상금 등
사업기간	2021년01월01일 ~ 2025년 12월31일
지원형태	직접수행
지원조건	시비100%
시행주체	혁신법무담당관

사업명	국민디자인단 운영
사업내용	- 국민디자인단 서비스디자이너 지원 과제 공모 - 지원과제 미선정시 자율과제로 추진(국민디자인단 구성하여 발대식 개최 등)
사업기간	2021년01월01일 ~ 2025년 12월31일
지원형태	직접수행
지원조건	시비 100%
시행주체	혁신법무담당관

사업명	청년정책 추진
사업내용	청년정책 의제 발굴, 청년정책네트워크 운영 청년정책조정위원회 구성 및 운영하여 청년정책 등 심의
사업기간	2021년01월01일 ~ 2025년12월31일
지원형태	직접수행
지원조건	시비 100%
시행주체	혁신법무담당관

사업명	청년 월세 지원 사업
사업내용	도비 50%, 시비 50%
사업기간	2021년01월01일 ~ 2025년12월31일
지원형태	직접수행
지원조건	사천시 거주 만19세~39세 1~2인 가구 중 아래 조건 모두 충족 - 소득기준 : 중위소득 150%이하(건강보험료본인부담금 기준) - 주택기준 : 임차보증금 1억원 이하, 월 임차료 60만원 이하
시행주체	혁신법무담당관

**정책사업목표**

**시민중심의 능동적 법무행정 구현**

**(1) 주요내용**

- 송무행정 역량 강화를 통해 다양화되는 각종 소송에 능동적으로 대응
- 소송사건의 철저한 분석·대응으로 승소율 제고 및 예산 절감

**(2) 성과지표 및 목표치 설정**

< 성과지표별 목표치 설정 >

성과지표(단위)	지표 유형	가중치	실적 및 목표치					측정산식 또는 측정방법	자료수집 방법/출처	
			구분	'19	'20	'21	'22			'23
각종 소송 승소율	핵심	50	목표	0	74	70	70	70	(승소건수/소송종결건수)*100	판결문
			실적	0	74					
행정심판 승소율	일반	50	목표	0	70	70	70	70	(승소건수/심판종결건수)*100	재결서
			실적	0	70					

< 성과지표별 목표치 설정 근거 >

- 각종 소송 승소율
  - 목표값 설정근거: 기준값과 동일    - 기준값 설정근거: 전년도 실적값
- 행정심판 승소율
  - 목표값 설정근거: 기준값 대비 5.1%상향    - 기준값 설정근거: 전년도 실적값

단위사업

법무행정

□ 목적 및 주요내용

○ 목적

- 시민중심의 능동적 법무행정 추진

○ 주요내용

- 소송사건의 철저한 분석 대응으로 승소율 제고 및 예산 절감
- 적법절차에 따른 행정으로 법률 분쟁 최소화
- 소송 및 행정심판의 대응력과 수행 능력 제고

□ 관련 예산사업 내역

(단위:개, 천원)

사업명	회계구분	'19결산	'20예산	'21예산	비고 (세부사업수)
법무행정	일반회계	193,414	278,200	277,700	1
송무 관리		193,414	278,200	277,700	

□ 관련 예산사업 개요

사업명	송무 관리
사업내용	행정소송, 행정심판 수행
사업기간	2021년01월01일 ~ 2025년12월31일
지원형태	직접수행
지원조건	시비 100%
시행주체	혁신법무담당관

**정책사업목표**

**넓은 관행을 혁신하여 신뢰받는 시정**

**(1) 주요내용**

- 불필요한 규제완화를 통한 지역투자 활성화 및 일자리 창출
- 불합리한 자치법규 정비 및 상위법령 위임사항 적기반영

**(2) 성과지표 및 목표치 설정**

< 성과지표별 목표치 설정 >

성과지표(단위)	지표 유형	가중치	실적 및 목표치					측정산식 또는 측정방법	자료수집 방법/출처	
			구분	'19	'20	'21	'22			'23
규제개혁 발굴실적	일반	50	목표	100	100	100	100	100	(개선과제 발굴건수*0.7)+(중기부응부즈만건의건수*0.3)	과제 발굴내역 및 중기부응부즈만건의내역 결과
			실적	60	70					
필수조례 적기 마련율	핵심	50	목표	100	100	100	100	100	(필수조례마련건수/필수조례과제건수)*100	자치법규 정비 내역
			실적	85	85					

< 성과지표별 목표치 설정 근거 >

- 규제개혁 발굴실적
  - 목표값 설정근거: 기준값 유지/기준값보다 1건 상향
  - 기준값 설정근거: 전년도 실적값
- 필수조례 적기 마련율
  - 목표값 설정근거: 기준값과 동일
  - 기준값 설정근거: 합동평가 목표치

단위사업

규제개혁

□ 목적 및 주요내용

○ 목적

- 낮은 관행을 혁신하여 신뢰받는 시정 구현

○ 주요내용

- 불필요한 규제 완화를 통한 지역투자 유치 및 일자리 창출
- 불합리한 자치법규 정비 및 상위법령 위임사항 적기반영

□ 관련 예산사업 내역

(단위:개, 천원)

사업명	회계구분	'19결산	'20예산	'21예산	비고 (세부사업수)
규제개혁	일반회계	0	8,280	8,280	1
규제개혁 관리		0	8,280	8,280	

□ 관련 예산사업 개요

사업명	규제개혁 관리
사업내용	규제개선 과제 발굴 및 개선 추진, 규제개혁 교육 추진 및 평가 대응 등
사업기간	2021년01월01일 ~ 2025년12월31일
지원형태	직접수행
지원조건	시비 100%
시행주체	혁신법무담당관

**정책사업목표**

**아이 키우기 좋은, 노후가 편안한 삶의 환경 조성**

**(1) 주요내용**

- 모든 세대의 삶의 질 향상을 위한 생애주기별 로드맵 구성
- 저출산, 고령사회 공감대 형성 및 대응 의식 고취

**(2) 성과지표 및 목표치 설정**

< 성과지표별 목표치 설정 >

성과지표(단위)	지표 유형	가중치	실적 및 목표치					측정산식 또는 측정방법	자료수집 방법/출처	
			구분	'19	'20	'21	'22			'23
출산친화할인업소 운영 활성화	핵심	100	목표	0	100	100	100	0	출산친화할인업소 가입 수	인구교육 계획 및 실시 결과보고서 (현장사진 첨부)
			실적	0	193					

< 성과지표별 목표치 설정 근거 >

- 출산친화할인업소 운영 활성화
  - 목표값 설정근거: 기준값의 150%
  - 기준값 설정근거: 2019년 기준 출산친화할인업소 가입 수

단위사업

인구정책추진

□ 목적 및 주요내용

○ 목적

- 아이 키우기 좋은, 노후가 편안한 삶의 환경 조성

○ 주요내용

- 모든 세대의 삶의 질 향상을 위한 생애주기별 로드맵 구성
- 맞춤형 인구정책 추진을 통한 저출산, 고령사회 대응

□ 관련 예산사업 내역

(단위:개, 천원)

사업명	회계구분	'19결산	'20예산	'21예산	비고 (세부사업수)
인구정책추진	일반회계	2,400	30,000	66,200	1
인구정책추진		2,400	30,000	66,200	

□ 관련 예산사업 개요

사업명	인구정책추진
사업내용	지역실정에 맞는 인구정책 마련
사업기간	2021년01월01일 ~ 2025년12월31일
지원형태	직접수행
지원조건	시비 100%
시행주체	혁신법무담당관



**행정복지국**



<b>전략목표</b>	지방행정역량을 향상하고 희망복지 실천으로 시민과 함께하는 행복도시를 구현한다.
<b>[소관실국]</b>	행정복지국

## 1. 기본방향

<ul style="list-style-type: none"> <li>○ 지방행정역량 향상으로 최상의 대민 행정서비스 제공</li> <li>○ 사회적 약자 배려와 쾌적한 정주여건의 희망복지 실천</li> <li>○ 정보소통기반의 서비스 제공과 행정정보시스템의 고도화</li> <li>○ 지방재정확충 및 정확한 과세로 신뢰세정 구축</li> </ul>
---

### < 정책사업목표 현황 >

(단위:개, 천원)

정책사업목표	성과 지표수	단위 사업수	예산액
○ 공정하고 완벽한 선거관리로 공명정대한 선거문화 조성	1	1	109,548
○ 시민과 함께하는 열린시정을 위해 부서협조체제와 공무원 능력향상으로 지방행정 역량 강화	3	4	8,317,013
○ 국가유공자에 대한 예우 및 보훈가족 지원 ○ 보훈단체 운영비 지원을 통한 보훈단체 활성화 지원	1	1	3,238,000
○ 저소득층 지원을 통한 생활안정 도모 및 자립 강화 ○ 맞춤형 복지서비스 제공으로 삶의 질 향상	3	5	28,021,250
○ 안정되고 편안한 생활 복지 ○ 대상별 공감하는 맞춤형 복지	5	3	81,942,854
○ 안정되고 편안한 생활 복지 ○ 대상별 공감하는 맞춤형 복지	1	1	18,730,342
○ 양성평등 사회조성 ○ 보육서비스 질 향상 ○ 아동·청소년 건전 육성	8	4	50,780,188
○ 복지프로그램 개발로 시민 삶의 질 향상 및 사회참여 기회 부여	2	1	419,800
○ 지방재정확충 및 정확한 과세로 신뢰세정 구축	4	2	987,720
○ 투명하고 정확한 계약 및 회계처리 ○ 체계적이고 효율적인 공유재산 및 청사 관리	3	3	5,961,413

## 2. 조직 및 인력현황

(단위 : 명)

부서명	정원				현원	계단위 직제명
	계	4급이상	5급	6급이하		
계	142	3	6	133	142	
행정과	28	3	1	24	28	행정팀, 시정팀, 인사팀, 후생팀
주민생활지원과	23	0	1	22	23	생활지원팀, 희망복지팀, 통합관리팀, 통합조사팀
노인장애인과	19	0	1	18	19	노인복지팀, 시설관리팀, 장애인복지팀, 누리원운영팀
여성가족과	20	0	1	19	20	여성가족팀, 보육팀, 아동청소년팀, 복지관운영팀
세무과	30	0	1	29	30	세정팀, 세무조사팀, 지방소득세팀, 재산세팀, 지방세징수팀, 세입관리팀
회계과	22	0	1	21	22	경리팀, 계약팀, 재산관리팀, 청사관리팀

## 3. 예산현황

(단위: 천원, %)

구분	예산액		전년도예산액		비교증감	
	예산액	구성비	예산액	구성비	증감률	증감률
계	287,209,160	100.00 %	276,552,036	100.00 %	10,657,124	3.85%
정책사업	198,508,128	69.12 %	192,564,337	69.63 %	5,943,791	3.09%
행정운영경비	83,535,033	29.09 %	78,721,055	28.47 %	4,813,978	6.12%
인력운영비	82,914,199	28.87 %	78,061,821	28.23 %	4,852,378	6.22%
기본경비	620,834	0.22 %	659,234	0.24 %	△38,400	△5.82%
재무활동	5,165,999	1.80 %	5,266,644	1.90 %	△100,645	△1.91%

**정책사업목표**

**공정하고 완벽한 선거관리로 공명정대한 선거문화 조성**

**(1) 주요내용**

- 제8회 전국동시지방선거 사무지원
- 투표소 35개소 설치 지원
- 투표관리관 및 기술운영위원 위촉 지원

**(2) 성과지표 및 목표치 설정**

< 성과지표별 목표치 설정 >

성과지표(단위)	지표 유형	가중치	실적 및 목표치					측정산식 또는 측정방법	자료수집 방법/출처	
			구분	'19	'20	'21	'22			'23
공정한 선거관리 (회, 개, 소, 명)	핵심	100	목표	1회, 35개소, 400명	1회, 35개소, 400명	1회, 35개소, 400명	1회, 35개소, 400명	1회, 35개소, 400명	선거회수 및 지원 (단위: 회, 개, 소, 명)	내부문서
			실적	0	1회, 35개소, 400명					

< 성과지표별 목표치 설정 근거 >

- 공정한 선거관리
  - 공명정대한 선거지원

단위사업

선거관리

□ 목적 및 주요내용

○ 목적

- 공정하고 완벽한 선거관리로 공명정대한 선거 추진

○ 주요내용

- 선거대비 계도, 홍보 및 단속사무

□ 관련 예산사업 내역

(단위:개, 천원)

사업명	회계구분	'19결산	'20예산	'21예산	비고 (세부사업수)
선거관리	일반회계	0	78,720	109,548	1
선거관리		0	78,720	109,548	

□ 관련 예산사업 개요

사업명	선거관리
사업내용	2022년 대통령선거, 전국동시지방선거 / 2024년 국회의원선거
사업기간	2021년01월01일 ~ 2025년12월31일
지원형태	직접수행
지원조건	시비 100%
시행주체	행정과

**정책사업목표**

**시민과 함께하는 열린시정을 위해 부서협조체제와 공무원  
능력향상으로 지방행정 역량 강화**

**(1) 주요내용**

- 유기적인 부서 협조체제 강화
  - 지역예비군 육성 지원
  - 시정주요업무추진
  - 기록물 관리 및 발간실 운영
  - 방위지원 및 비상대책 훈련 내실화
- 후생복지증진과 직원사기진작
  - 직원 복지시책 추진
  - 동호회 활성화 추진
  - 쾌적한 근무환경 개선
  - 직장어린이집 운영
- 공무원 능력개발 강화
  - 창의실용 역량강화
  - 직원능력 개발
  - 투명한 인사 운영
- 시민화합 및 시정 참여 유도
  - 진실화해규명사업
  - 이통장 등 기초행정 지원
  - 민관협력사업 지원
  - 시정시책추진
  - 사회단체지원 및 지역균형개발 지원
  - 법질서 확립운동추진
  - 시민시장실 운영
  - 주민자치센터 운영 지원
  - 주민자치회 운영 지원
- 새마을소득사업 운영
  - 새마을소득 특별융자지원

**(2) 성과지표 및 목표치 설정**

< 성과지표별 목표치 설정 >

성과지표(단위)	지표 유형	가중치	실적 및 목표치					측정산식 또는 측정방법	자료수집 방법/출처	
			구분	'19	'20	'21	'22			'23
직원능력개발 교육 실적(명)	핵심	60	목표	500	500	500	500	500	교육인원/계획인원	내부문서
			실적	500	0					
주민자치센터 운영 실적(개)	일반	30	목표	85	85	85	85	85	프로그램수	내부문서
			실적	85	85					
각종 단체 지원 실적(개)	일반	10	목표	16	16	16	16	16	단체지원수(개)	내부문서
			실적	16	16					

< 성과지표별 목표치 설정 근거 >

- 직원능력개발 교육 실적
  - 직원 행정 능력 향상을 위한 교육 실적
- 주민자치센터 운영 실적
  - 지방자치 실현을 위한 주민자치 프로그램 운영 실적
- 각종 단체 지원 실적
  - 시민과 함께 화합하는 열린 시정 구현

단위사업

행정관리

□ 목적 및 주요내용

○ 목적

- 부서행정 협조체제 강화로 행정역량 강화

○ 주요내용

- 지역예비군 육성지원
- 서무행정
- 창의실용 역량강화
- 기록물관리 및 발간실 운영
- 방위지원

□ 관련 예산사업 내역

(단위:개, 천원)

사업명	회계구분	'19결산	'20예산	'21예산	비고 (세부사업수)
행정관리	일반회계	1,371,316	1,482,048	1,121,745	5
서무행정		733,340	829,828	605,599	
창의실용 역량강화		180,589	172,500	103,000	
기록물 관리 및 발간실 운영		45,196	285,500	220,276	
지역예비군 육성		164,500	165,000	165,000	
방위지원		247,691	29,220	27,870	

□ 관련 예산사업 개요

사업명	서무행정
사업내용	국경일 등 국기계양 : 연중 수시 시책추진행사 지원 : 시정시책홍보 등 15개 행정업무수행 공공운영비 : 우편료, 협의회 부담금, 분담금, 회비 등 시정업무수행 장비 등 지원 : 관용차량 등 노후기기 교체
사업기간	2021년01월01일 ~ 2025년12월31일
지원형태	직접수행
지원조건	시비 100%
시행주체	행정과



사업명	창의실용 역량강화
사업내용	직원업무 역량강화 교육 직원 소식지(동행) 제작
사업기간	2021년01월01일 ~ 2025년12월31일
지원형태	직접수행
지원조건	시비 100%
시행주체	행정과

사업명	기록물 관리 및 발간실 운영
사업내용	문서자료관 D/B관리 표준기록관리 시스템 유지관리 발간실 장비 등 유지관리
사업기간	2021년01월01일 ~ 2025년12월31일
지원형태	직접수행
지원조건	시비 100%
시행주체	행정과

사업명	지역예비군 육성
사업내용	예비군 관리부대 운영지원
사업기간	2021년01월01일 ~ 2025년12월31일
지원형태	직접수행
지원조건	도비 50%, 시비 50%
시행주체	행정과

사업명	방위지원
사업내용	통합방위협의회 운영비 지원 등
사업기간	2021년01월01일 ~ 2025년12월31일
지원형태	직접수행
지원조건	시비 100%
시행주체	행정과

**단위사업**

**시민화합**

□ 목적 및 주요내용

○ 목적

- "시민이 먼저입니다" 시정방침 실천 및 시민과 함께하는 열린시정 구현

○ 주요내용

- 진실화해규명사업
- 이통장 등 기초행정 지원
- 민관협력사업 지원
- 시정시책추진
- 사회단체 및 지역균형개발 지원
- 법질서 확립운동 추진
- 시민시장실 운영
- 주민자치센터 운영 지원
- 주민자치회 운영

□ 관련 예산사업 내역

(단위:개, 천원)

사업명	회계구분	'19결산	'20예산	'21예산	비고 (세부사업수)
시민화합	일반회계	5,226,460	4,115,990	3,265,078	10
시정시책 추진		780,491	832,447	781,218	
일선행정 지원		2,882,690	1,451,000	1,160,895	
주민자치센터 운영		597,178	925,000	481,000	
사회단체 지원		794,892	665,540	631,820	
시민시장실 운영		14,482	18,000	14,000	
진실화해규명사업 지원		34,000	5,500	5,500	
이통장등 기초행정 지원		109,467	122,843	122,405	
북한이탈주민 지역협의회 운영		1,500	1,500	2,500	
민관협력사업 지원		11,760	11,760	13,440	
주민자치회 운영		0	82,400	22,300	

□ 관련 예산사업 개요

사업명	시정시책 추진
사업내용	대학생 여름 아르바이트, 읍면동 공공운영비 지원, 시정행사 홍보물 설치, 읍면동 자매결연행사 추진 읍면동 노후장비 구입, 노후 차량구입, 새마을 군집대 정비, 국민운동단체 및 민간단체 보조 지원
사업기간	2021년01월01일 ~ 2025년12월31일
지원형태	직접수행
지원조건	시비 100%
시행주체	행정과

사업명	일선행정 지원
사업내용	14개 읍면동 행정사항 추진, 각종 사업 추진
사업기간	2021년01월01일 ~ 2025년12월31일
지원형태	직접수행
지원조건	시비 100%
시행주체	행정과

사업명	주민자치센터 운영
사업내용	14개 읍면동 주민자치센터 설치 및 운영 지원 조례
사업기간	2021년01월01일 ~ 2025년12월31일
지원형태	직접수행
지원조건	읍면동 주민센터
시행주체	행정과

사업명	사회단체 지원
사업내용	사회활동단체의 운영이 시정에 영향을 발휘하는 분야에 대하여 지원
사업기간	2021년01월01일 ~ 2025년12월31일
지원형태	민간보조
지원조건	시비 100%
시행주체	행정과

사업명	시민시장실 운영
사업내용	시민시장실 운영 및 비품 구입
사업기간	2021년01월01일 ~ 2025년12월31일
지원형태	직접수행
지원조건	시비 100%
시행주체	행정과

사업명	진실화해규명사업 지원
사업내용	한국전쟁 전후 민간인희생자 위령제 지원
사업기간	2021년01월01일 ~ 2025년12월31일
지원형태	민간보조
지원조건	시비 100%
시행주체	행정과

사업명	이통장등 기초행정 지원
사업내용	이통장단체 상해보험 가입, 읍면동회장 연수
사업기간	2021년01월01일 ~ 2025년12월31일
지원형태	직접수행
지원조건	관내 이통장
시행주체	행정과

사업명	북한이탈주민 지역협의회 운영
사업내용	북한이탈주민 지원
사업기간	2021년01월01일 ~ 2025년12월31일
지원형태	직접수행
지원조건	국비 100%
시행주체	행정과

사업명	민관협력사업 지원
사업내용	새마을지도자 자녀장학금
사업기간	2021년01월01일 ~ 2025년12월31일
지원형태	직접수행
지원조건	새마을지도자 자녀장학금 지급조건
시행주체	행정과

사업명	주민자치회 운영
사업내용	주민자치회 설치 14개소 주민자치협의회 설치 1개소 주민자치회 전용 사무실 : 15개소 설치 주민자치회 위원 역량강화 및 현장 견학 지원 자치계획 수립 및 주민총회 개최 지원 등
사업기간	2021년01월01일 ~ 2025년12월31일
지원형태	직접수행
지원조건	시비 100%
시행주체	행정과

단위사업

인사행정

□ 목적 및 주요내용

○ 목적

- 공무원 능력 향상 투명한 인사 운영으로 행정역량 강화

○ 주요내용

- 창의실용 역량강화
- 직원능력 개발
- 투명한 인사 운영

□ 관련 예산사업 내역

(단위:개, 천원)

사업명	회계구분	'19결산	'20예산	'21예산	비고 (세부사업수)
인사행정	일반회계	661,132	750,100	692,899	2
공무원능력 개발		433,555	477,500	381,000	
투명한 인사 운영		227,577	272,600	311,899	

□ 관련 예산사업 개요

사업명	공무원능력 개발
사업내용	공무원전문성 강화를 위한 직무관련 전문교육 실시 직무분야별 맞춤형 위탁교육 실시
사업기간	2021년01월01일 ~ 2025년12월31일
지원형태	직접수행
지원조건	시비 100%
시행주체	행정과

사업명	투명한 인사 운영
사업내용	출산휴가 및 육아휴직 대체인력 관리 공무원채용 시험관리비 인사위원회 수당
사업기간	2021년01월01일 ~ 2025년12월31일
지원형태	직접수행
지원조건	시비 100%
시행주체	행정과

단위사업

후생복지증진

□ 목적 및 주요내용

○ 목적

- 직원 후생복지 증진으로 직원 사기양양 및 건전한 노사문화 정착

○ 주요내용

- 맞춤형 복지제도 운영(복지포인트, 단체보험, 건강검진)
- 직장동호회 활성화 지원
- 직원 힐링 현장프로그램 운영
- 사천시청공무원노조 및 공무원근로자 노조 지원
- 직장어린이집 운영

□ 관련 예산사업 내역

(단위:개, 천원)

사업명	회계구분	'19결산	'20예산	'21예산	비고 (세부사업수)
후생복지증진	일반회계	3,080,432	3,364,336	3,237,291	6
직원후생복지		2,189,277	2,390,000	2,149,000	
직장동호회 지원		68,300	50,000	30,000	
쾌적한 근무환경 조성		65,200	104,476	112,431	
직무수행경비		532,011	568,860	586,860	
공무원연금관리공단 경상 전출금		644	1,000	1,000	
직장어린이집 운영		225,000	250,000	358,000	

□ 관련 예산사업 개요

사업명	직원후생복지
사업내용	해외배낭연수, 맞춤형복지제도시행, 직원테마견학, 공무원 체육대회
사업기간	2021년01월01일 ~ 2025년12월31일
지원형태	직접수행
지원조건	시비 100%
시행주체	행정과

사업명	직장동호회 지원
사업내용	직원동호회 각종대회 개최 경비 지원
사업기간	2021년01월01일 ~ 2025년12월31일
지원형태	직접수행
지원조건	시비 100%
시행주체	행정과

사업명	쾌적한 근무환경 조성
사업내용	조리사 및 매점원 관리, 운영장비 및 물품 유지관리
사업기간	2021년01월01일 ~ 2025년12월31일
지원형태	직접수행
지원조건	시비 100%
시행주체	행정과

사업명	직무수행경비
사업내용	- 시장, 부시장, 4급 및 5급의 직책급업무수행경비 - 감사업무, 세무업무, 예산업무, 여론동향업무, 공무원단체업무, 대민활동비의 지급
사업기간	2021년01월01일 ~ 2025년12월31일
지원형태	직접수행
지원조건	시비 100%
시행주체	행정과

사업명	공무원연금관리공단 경상전출금
사업내용	공무원연금공단 대여학자금 제도의 운용을 위해, 1년에 2번씩 운용수수료를 각 단체에서 징수
사업기간	2021년01월01일 ~ 2025년12월31일
지원형태	직접수행
지원조건	시비 100%
시행주체	행정과

사업명	직장어린이집 운영
사업내용	직장어린이집 운영
사업기간	2021년01월01일 ~ 2025년12월31일
지원형태	직접수행
지원조건	시비 100%
시행주체	행정과

**정책사업목표**

- 국가유공자에 대한 예우 및 보훈가족 지원
- 보훈단체 운영비 지원을 통한 보훈단체 활성화 지원

**(1) 주요내용**

- 보훈단체(8개) 보조금 지급
- 국가보훈대상자 명예수당 지급(5개 종류별 수당)
- 현충일 및 6.25기념행사 지원
- 현충시설(사천호국공원, 6.25월남 참전유공자탑, 국군묘지 등) 관리 등
- 사천호국공원 확장공사 및 항일운동 기념탑 건립

**(2) 성과지표 및 목표치 설정**

< 성과지표별 목표치 설정 >

성과지표(단위)	지표 유형	가중치	실적 및 목표치					측정산식 또는 측정방법	자료수집 방법/출처
			구분	'19	'20	'21	'22		
국가보훈사업관리(%)	핵심	100	목표	100	100	100	100	(집행액/예산액)*100	내부서류/온나라, 이호조
			실적	95	95				

< 성과지표별 목표치 설정 근거 >

- 국가보훈사업관리
  - 예산대비 연도별 집행실적(%)



단위사업

국가 보훈사업 관리

□ 목적 및 주요내용

○ 목적

- 국가유공자 예우 및 보훈관련 사업 추진으로 호국정신 함양 및 유공자(유족) 복지 제고

○ 주요내용

- 참전유공자 및 전몰군경유족 수당 지급
  - ※ 국가보훈대상자 명예수당 및 사망위로금 지급
- 보훈단체 지원 활성화
- 국가기념일 행사 추진(6.25 및 현충일 추념행사)
- 현충시설(사천호국공원, 6.25·월남 참전유공자탑, 국군묘지 등) 관리 등
- 사천호국공원 확장공사 및 항일운동 기념탑 건립

□ 관련 예산사업 내역

(단위:개, 천원)

사업명	회계구분	'19결산	'20예산	'21예산	비고 (세부사업수)
국가 보훈사업 관리	일반회계	2,060,414	2,346,200	3,238,000	7
보훈단체 지원		1,034,613	626,000	799,000	
보훈사업 관리		19,100	145,000	20,000	
독립유공자 지원		3,011	8,600	15,200	
독립유공자 의료비 지원		0	0	5,000	
6·25참전유공자 지원		521,400	607,200	475,200	
월남참전유공자 지원		384,580	959,400	1,023,600	
사천호국공원 확장 조성		97,710	0	900,000	

□ 관련 예산사업 개요

사업명	보훈단체 지원
사업내용	현충일 추념행사, 보훈단체 운영비 및 전적지순례비 지원, 참전유공자 등 명예수당 등 지급
사업기간	2021년01월01일 ~ 2025년12월31일
지원형태	직접수행
지원조건	시비 100%
시행주체	주민생활지원과

사업명	보훈사업 관리
사업내용	사천호국공원 등 현충시설 정비 및 수리 - 기반시설 : 호국공원 배수로 정비 - 조경시설 및 녹지 : 광장, 파고라, 휴게데크
사업기간	2021년01월01일 ~ 2025년12월31일
지원형태	직접수행
지원조건	시비 100%
시행주체	주민생활지원과

사업명	독립유공자 지원
사업내용	- 독립유공자 유족 의료비 지원 - 독립유공자 묘지 관리비 지원
사업기간	2021년01월01일 ~ 2025년12월31일
지원형태	직접수행
지원조건	보훈청에 독립유공자로 등록된 유공자
시행주체	주민생활지원과

사업명	독립유공자 의료비 지원
사업내용	독립유공자 의료비 지원
사업기간	2019년12월01일 ~ 2025년12월31일
지원형태	직접수행
지원조건	독립유공자 진료비 및 약재비 지원
시행주체	사천시

사업명	6·25참전유공자 지원
사업내용	6.25참전유공자 명예수당 지급
사업기간	2021년01월01일 ~ 2025년12월31일
지원형태	자치단체보조
지원조건	6.25참전유공자
시행주체	주민생활지원과

사업명	월남참전유공자 지원
사업내용	월남참전유공자 명예수당 지급
사업기간	2021년01월01일 ~ 2025년 12월31일
지원형태	자치단체보조
지원조건	월남참전유공자
시행주체	주민생활지원과

사업명	사천호국공원 확장 조성
사업내용	편의시설 : 주차장, 커뮤니티 센터, 막구조 파고라 기반시설 : 산책로 및 진입도로 조경시설 및 녹지 : 광장, 파고라, 휴게데크
사업기간	2019년 12월01일 ~ 2022년 12월31일
지원형태	직접수행
지원조건	시비 100%
시행주체	사천시(주민생활지원과)

**정책사업목표**

- 저소득층 지원을 통한 생활안정 도모 및 자립 강화
- 맞춤형 복지서비스 제공으로 삶의 질 향상

**(1) 주요내용**

- 국민기초생활보장
- 사회복지시설지원
- 저소득층 자활지원
- 저소득층 의료비 지원
- 기초생활보장수급권자 생활안정자금관리
- 자원봉사 활성화
- 긴급복지지원
- 통합사례관리
- 복지사각지대 발굴 및 지원
- 저소득층 미세먼지 마스크 보급
- 경남형 커뮤니티케어 시범사업

**(2) 성과지표 및 목표치 설정**

< 성과지표별 목표치 설정 >

성과지표(단위)	지표 유형	가중치	실적 및 목표치					측정산식 또는 측정방법	자료수집 방법/출처	
			구분	'19	'20	'21	'22			'23
체감높은 든든한 복지(%)	핵심	60	목표	100	100	100	100	100	(집행액/예산액)*100	내부서류/온나라, 이호조
			실적	98	98					
희망복지 지원(%)	일반	30	목표	100	100	100	100	0	(집행액/예산액)*100	내부서류/온나라, 이호조
			실적	95	95					
사회복지자원 육성(%)	일반	10	목표	100	100	100	100	0	(집행액/예산액)*100	내부서류/온나라, 이호조
			실적	95	95					

< 성과지표별 목표치 설정 근거 >

- 체감높은 든든한 복지
  - 예산대비 연도별 집행실적(%)
- 희망복지 지원
  - 예산대비 연도별 집행실적(%)
- 사회복지자원 육성
  - 예산대비 연도별 집행실적(%)

□ 목적 및 주요내용

○ 목적

- 기초생활보장수급자 걱정급여 지원으로 사회안전망 구축

○ 주요내용

- 생계, 교육, 해산, 장제급여 지급
- 저소득층 자녀 대학생 멘토링 사업
- 저소득층자녀 입학준비금 지급
- 명절 어려운 이웃 지원
- 노숙인시설 운영 지원 및 기능보강
- 지역사회보장계획 수립
- 사회복지사 지원

□ 관련 예산사업 내역

(단위:개, 천원)

사업명	회계구분	'19결산	'20예산	'21예산	비고 (세부사업수)
국민기초생활보장	일반회계	14,398,291	19,033,602	20,236,221	20
생계급여		13,000,504	17,552,300	18,582,960	
교육급여		31,649	28,064	32,255	
해산장제급여		111,802	150,000	168,476	
정부양곡 택배비 지원 사업		53,778	59,500	73,893	
사회복지시설 종사자 지원		40,400	49,400	49,400	
노숙인복지시설 운영		800,156	914,307	935,630	
노숙인시설 취사원 인건비 지원		20,942	21,544	21,870	
노숙인시설기능보강		137,304	0	152,440	
노숙인시설 일시보호소 운영		0	10,000	10,000	
재해구호		20,120	16,400	23,000	
명절 어려운 이웃 위문		60,000	60,000	60,000	
저소득층자녀 청년 멘토링		13,516	20,320	20,320	
저소득층학생 교육비 지원사업		16,161	20,817	6,027	
사회취약계층 지원		20,105	32,500	21,500	
사회복지기반 조성 지원		31,290	38,000	26,000	
사회복지사 보수 교육비		4,248	6,000	5,000	
지역사회복지계획수립 연구 용역		6,506	20,000	10,000	
통합관리업무지원		0	0	5,000	

사업명	회계구분	'19결산	'20예산	'21예산	비고 (세부사업수)
통합조사관리지원		5,000	5,000	3,000	
저소득층 자녀 입학준비금 지원		24,810	29,450	29,450	

□ 관련 예산사업 개요

사업명	생계급여
사업내용	기초생활보장수급자 생계비 지원
사업기간	2021년01월01일 ~ 2025년12월31일
지원형태	직접수행
지원조건	국비 80%, 도비 10%, 시비 10%
시행주체	주민생활지원과

사업명	교육급여
사업내용	교육급여 중 지자체 부담분(총 교육급여 예산의 10%) 교육지원청으로 지원
사업기간	2021년01월01일 ~ 2025년12월31일
지원형태	자치단체보조
지원조건	시비 100%
시행주체	주민생활지원과

사업명	해산장제급여
사업내용	해산급여, 장제급여
사업기간	2021년01월01일 ~ 2025년12월31일
지원형태	직접수행
지원조건	국비 90%, 도비 7%, 시비 3%
시행주체	주민생활지원과

사업명	정부양곡 택배비 지원 사업
사업내용	기초생활보장수급자 및 차상위 대상자에게 배송되는 정부양곡 택배 경비 지원
사업기간	2021년01월01일 ~ 2025년01월31일
지원형태	직접수행
지원조건	국비 100%
시행주체	주민생활지원과

사업명	사회복지시설 종사자 지원
사업내용	사회복지시설 종사자 가계보조수당 지원
사업기간	2021년01월01일 ~ 2025년12월31일
지원형태	직접수행
지원조건	도비 50% 시비 50%
시행주체	주민생활지원과

사업명	노숙인복지시설 운영
사업내용	노숙인시설 운영비 지원, 간병비·난방비·공공요금 지원
사업기간	2021년01월01일 ~ 2025년12월31일
지원형태	직접수행
지원조건	국비 70%, 도비 30%
시행주체	주민생활지원과

사업명	노숙인시설 취사원 인건비 지원
사업내용	노숙인시설 취사원 인건비 지원
사업기간	2021년01월01일 ~ 2025년12월31일
지원형태	직접수행
지원조건	도비 50% 시비 50%
시행주체	주민생활지원과

사업명	노숙인시설기능보강
사업내용	임시격리시설 설치를 통한 노숙인 생활자 안전 도모
사업기간	2021년01월01일 ~ 2025년12월31일
지원형태	직접수행
지원조건	국비 50%, 도비 25% 시비 25%
시행주체	주민생활지원과

사업명	노숙인시설 일시보호소 운영
사업내용	노숙인시설(합심원) 일시보호소 운영 - 노숙인시설 일시보호소 운영비 지원
사업기간	2021년01월01일 ~ 2025년12월31일
지원형태	직접수행
지원조건	시비 100%
시행주체	주민생활지원과

사업명	재해구호
사업내용	이재민구호반과 비상연락체계 유지 및 이재민 임시주거시설 안내 재해구호물자 분류·배분 및 운반 등에 대한 업무 지원 임시주거시설 점검 및 관리에 대한 업무 지원 민간구호단체 활동상황 파악·의견 수렴 후 이재민구호반에 전달
사업기간	2021년01월01일 ~ 2025년12월31일
지원형태	직접수행
지원조건	관내 이재민 관내 지역자율방재단 외
시행주체	주민생활지원과

사업명	명절 어려운 이웃 위문
사업내용	어려운 이웃 위문품 전달
사업기간	2021년01월01일 ~ 2025년12월31일
지원형태	직접수행
지원조건	시비 100%(설, 추석 어려운 이웃 위문)
시행주체	주민생활지원과

사업명	저소득층자녀 청년 멘토링
사업내용	저소득층 자녀에게 학습지도, 문화체험활동 등 멘토링 활동 지원
사업기간	2021년01월01일 ~ 2025년12월31일
지원형태	직접수행
지원조건	도비 30% 시비 70%
시행주체	주민생활지원과



사업명	저소득층학생 교육비 지원사업
사업내용	초, 중, 고등학교에 재학하는 저소득층학생에게 4대 교육비 지원을 위해 보조 인력 채용 및 사무용품 구입
사업기간	2021년01월01일 ~ 2025년12월31일
지원형태	직접수행
지원조건	시비 100%(교육비 특별회계) 저소득층 가구 자녀
시행주체	주민생활지원과

사업명	사회취약계층 지원
사업내용	주민생활지원 업무 추진을 위한 일반운영비, 무연고 사망자 지원, 요보호 행려자 지원등
사업기간	2021년01월01일 ~ 2025년12월31일
지원형태	직접수행
지원조건	시비 100% 무연고(연고가 없거나 유족이 장례 지원을 거부한 경우) 사망자, 행려자
시행주체	주민생활지원과

사업명	사회복지기반 조성 지원
사업내용	일반운영비, 여비, 업무추진비
사업기간	2021년01월01일 ~ 2025년12월31일
지원형태	직접수행
지원조건	시비 100%
시행주체	주민생활지원과

사업명	사회복지사 보수 교육비
사업내용	연 1회 보수교육비 지원
사업기간	2021년01월01일 ~ 2025년12월31일
지원형태	직접수행
지원조건	시비 100%
시행주체	주민생활지원과

사업명	지역사회복지계획수립 연구 용역
사업내용	제5기 지역사회보장계획 연차별 시행계획 자문 용역
사업기간	2021년01월01일 ~ 2025년12월31일
지원형태	직접수행
지원조건	시비 100%
시행주체	주민생활지원과

사업명	통합관리업무지원
사업내용	통합관리업무 지원에 따른 부서운영
사업기간	2021년01월01일 ~ 2025년12월31일
지원형태	직접수행
지원조건	시비 100%
시행주체	주민생활지원과

사업명	통합조사관리지원
사업내용	사회보장급여 신청자 및 대상자에 대한 관리
사업기간	2021년01월01일 ~ 2025년12월31일
지원형태	직접수행
지원조건	시비 100%
시행주체	주민생활지원과

사업명	저소득층 자녀 입학준비금 지원
사업내용	저소득층 자녀 입학준비금 (교복, 운동화, 책가방 구입비) 지원 ※ 도비 50%, 시비 50%
사업기간	2021년01월01일 ~ 2025년12월31일
지원형태	직접수행
지원조건	생계, 의료, 주거급여 자녀
시행주체	주민생활지원과

단위사업

저소득층 자활지원

□ 목적 및 주요내용

○ 목적

- 국민기초생활보장법에 의한 저소득층에게 자활을 위한 근로의 기회를 제공하여 탈수급 및 경제적 자립으로 자활기반 조성
- 일하는 수급자가 있는 가구에 근로소득 장려금과 저축액에 대한 매칭금을 지원하여 자산형성을 통해 탈수급(자립) 유도

○ 주요내용

- 자활지원
- 자활소득공제
- 지역자활센터 종사자 지원
- 저소득 차상위 특별지원사업
- 자산형성지원 (희망키움, 내일키움, 청년희망키움 통장, 청년저축계좌)
- 가사간병지원사업
- 자활사업 활성화 촉진

□ 관련 예산사업 내역

(단위:개, 천원)

사업명	회계구분	'19결산	'20예산	'21예산	비고 (세부사업수)
저소득층 자활지원	일반회계	2,415,103	2,892,335	3,400,824	14
저소득층 의료비 지원		144,740	90,000	200,000	
자활근로, 지역자활센터 및 광역자활센터운영 (자활근로사업)		1,462,858	1,657,350	2,174,715	
지역자활센터 종사자 지원		13,000	13,000	13,000	
저소득 차상위계층 특별지원사업		115,730	121,596	155,680	
자산형성지원사업 (희망키움통장 I)		168,019	24,200	17,367	
자산형성지원사업 (희망키움통장 II)		2,934	215,776	153,916	
자산형성지원사업 (내일키움통장)		23,098	14,026	18,317	
자산형성지원사업 (청년희망키움통장)		39,872	116,800	16,622	
자산형성지원사업 (청년저축계좌)		0	39,585	131,872	
자활사업 활성화 촉진사업		21,902	23,950	23,950	
자활근로, 지역자활센터 및 광역자활센터운영 (지역자활센터운영)		213,374	225,254	225,254	
지역자활형 사회서비스 투자사업 (가사간병방문도우미사업)		175,931	259,275	230,909	
자활근로소득공제		18,645	76,523	24,222	
자활사업 생산적 일자리 플랫폼 구축지원		15,000	15,000	15,000	

□ 관련 예산사업 개요

사업명	저소득층 의료비 지원
사업내용	국민건강보험료 지원(건강보험 및 노인요양보험료)
사업기간	2021년01월01일 ~ 2025년12월31일
지원형태	직접수행
지원조건	「의료급여법」 제3조 제1항에 따른 수급권자가 아닌 사람으로서 「국민건강보험법」에 따른 지역가입자 중 최저보험료(「월별 건강보험료액의 상한과 하한에 관한 고시」에 따른 월별 보험료액의 하한액과 이에 따른 노인장기요양보험료를 합한 보험료) 이하를 납부하는 세대
시행주체	주민생활지원과

사업명	자활근로, 지역자활센터 및 광역자활센터운영(자활근로사업)
사업내용	-시직영자활근로사업 : 근로유지형(읍면동 환경정비), 사회복지시설도우미형(사회복지시설 업무 보조), 복지도우미형(읍면동 복지 업무 보조) -자활센터 위탁 사업 : 게이트웨이, 시장진입형(친환경영농:농작물 생산 및 판매, 도시미관 개선: 관내 버스정류장 청소, 화오리세차:세차), 사회서비스형(푸르미환경:학교재활용품 수거, 부품조립:전자제품 부품조립, 이소:커피 제품의 생산과 판매, 에코숨씨:현수막 재활용, 엄지척누룽지:누룽지 제조판매), 자활도우미
사업기간	2021년01월01일 ~ 2025년12월31일
지원형태	직접수행
지원조건	국비 80%, 도비6%, 시비 14%
시행주체	주민생활지원과

사업명	지역자활센터 종사자 지원
사업내용	지역자활센터 종사자 지원
사업기간	2021년01월01일 ~ 2025년12월31일
지원형태	직접수행
지원조건	도비 30% 시비 70%
시행주체	주민생활지원과

사업명	저소득 차상위계층 특별지원사업
사업내용	실제소득이 최저생계비의 150%이하이며 근로능력이 있는 18세 이상 64세 이하 차상위계층
사업기간	2021년01월01일 ~ 2025년12월31일
지원형태	직접수행
지원조건	도비 30%, 시비 70%
시행주체	주민생활지원과

사업명	자산형성지원사업(희망키움통장Ⅰ)
사업내용	<ul style="list-style-type: none"> <li>- 지원대상: 일하는 생계 의료수급가구(기준 중위소득이 40%이하 가구중) 가구 전체의 총 근로, 사업소득이 기준 중위소득 40%의 60%이상 가구</li> <li>- 지원요건: 매월(5만원 또는 10만원) 저축+유예기간(3년 만기 후 3개월) 이내 탈수급 = 근로소득장려금 지원</li> <li>- 근로소득장려금: 가입가구의 총 사업, 근로소득 장려율 만큼 통장 적립</li> </ul>
사업기간	2021년01월01일 ~ 2025년12월31일
지원형태	직접수행
지원조건	국비 80%, 도비 6%, 시비 14%
시행주체	주민생활지원과

사업명	자산형성지원사업(희망키움통장Ⅱ)
사업내용	<ul style="list-style-type: none"> <li>- 지원대상: 소득인정액이 기준 중위소득 50%이하인 주거, 교육수급가구 및 차상위계층으로 근로활동중인 가구</li> <li>- 지원내용: 매월10만원 저축+3년간 근로활동 지속+ 교육 및 사례관리 이수 시 근로소득장려금 360만원 지원</li> <li>- 근로소득장려금(정부지원금): 매월 본인 저축 납입자에 한하여 본인저축액(10만원) 1:1 매칭 적립</li> </ul>
사업기간	2021년01월01일 ~ 2025년12월31일
지원형태	민간보조
지원조건	국비 80%, 도비 6%, 시비 14%
시행주체	주민생활지원과

사업명	자산형성지원사업(내일키움통장)
사업내용	<ul style="list-style-type: none"> <li>- 지원대상: 신청 당시 최근 1개월 이상 연속 자활근로사업단에 성실 참여하고 있는 자</li> <li>- 지원요건: 매월(5만원, 10만원 또는 20만원) 저축+ 매출이 발생하는 사업단 성실 참여 +통장가입기간 내 지급요건 충족 = 내일근로장려금+내일키움장려금+내일키움수익금 지원</li> <li>- 내일근로장려금: 본인 저축액 1:1 (5/10만원), 또는 1:0.5(20만원) 매칭 지원</li> <li>- 내일키움장려금: 본인 저축액 1:1 또는 1:0.5 매칭 내일키움수익금: 자활근로사업단 매출액 배분</li> </ul>
사업기간	2021년01월01일 ~ 2025년12월31일
지원형태	민간보조
지원조건	국비 80%, 도비 6%, 시비 14%
시행주체	주민생활지원과

사업명	자산형성지원사업(청년희망키움통장)
사업내용	<ul style="list-style-type: none"> <li>- 지원대상: 근로 활동을 하는 생계수급 청년(만15세~39세)</li> <li>- 지원요건: 매월 근로, 사업소득 발생+유예기간(3년 만기 후 3월) 이내 탈수급 = 근로소득공제금+근로소득장려금 지원</li> <li>- 근로소득공제금: 매월 생계급여액 지급 시 공제되는 청년소득에서 근로, 사업 소득공제 10만원 추가 공제 저축</li> <li>- 근로소득장려금: 근로, 사업소득 대비 일정비율 근로소득장려금 매칭 적립 (최대 523,000원 적립)</li> </ul>
사업기간	2021년01월01일 ~ 2025년 12월31일
지원형태	민간보조
지원조건	국비 80%, 도비 6%, 시비 14%
시행주체	주민생활지원과

사업명	자산형성지원사업(청년저축계좌)
사업내용	<ul style="list-style-type: none"> <li>- 지원대상: 일반 노동시장에서 일하면서 소득인정액이 기준중위소득 50% 이하인 주거, 교육급여 또는 차상위 청년(만19세~39세)</li> <li>- 지원내용: 본인적립금(10만원) 저축하면 근로소득장려금(월 30만원) 매칭 지원</li> <li>- 지원요건: 매월 10만원 저축+3년간 근로활동 지속+희망키움교육 이수 = 근로소득장려금 지원</li> </ul>
사업기간	2021년01월01일 ~ 2025년 12월31일
지원형태	민간보조
지원조건	국비 80%, 도비 6%, 시비 14%
시행주체	주민생활지원과

사업명	자활사업 활성화 촉진사업
사업내용	자활센터운영비, 종사자 후생, 복지경비, 생산품 판매촉진비, 사업개발 및 장비 지원
사업기간	2021년01월01일 ~ 2025년12월31일
지원형태	직접수행
지원조건	도비 30%, 시비 70%
시행주체	주민생활지원과

사업명	자활근로, 지역자활센터 및 광역자활센터운영(지역자활센터운영)
사업내용	지역자활센터 운영지원 : 종사자 인건비 및 자활센터 운영비 지원 일자리 참여 인원 : 종사자 5명
사업기간	2021년01월01일 ~ 2025년 12월31일
지원형태	민간보조
지원조건	운영비 및 인건비 지원(국비 70%, 도비9%, 시비21%)
시행주체	주민생활지원과

사업명	지역자율형 사회서비스 투자사업(가사간병방문도우미사업)
사업내용	○ 지원대상 : 만 65 미만의 생계, 의료, 주거, 교육급여 수급자, 차상위 계층 중 - 1~3급 장애인 - 6개월 이상 치료를 요하는 중증질환자 - 희귀난치성 질환자 - 소년소녀가장, 조손가정, 한부모가정(법정보호세대) - 기타 위에 준하는 경우로 시군구청장이 가사간병 서비스가 필요하다고 별도로 인정한 자 ○ 가사간병 서비스 정부지원금 제공시간 및 소득수준별 : 264천원 ~ 308천원(서비스가격 208천원 ~ 319천원)
사업기간	2021년01월01일 ~ 2025년12월31일
지원형태	직접수행
지원조건	균특 70%, 도비 9%, 시비 21%
시행주체	주민생활지원과

사업명	자활근로소득공제
사업내용	- 지원대상: 자활근로(자활기업)에 참여하는 생계급여 수급자 중, 시장진입형, 인턴도우미형, 사회서비스형 사업단 참여자 지급 - 지급기간: 최대5년 - 지급내용: 생계급여 산정 시 소득인정액에서 자활소득의 30%공제하여 추가 지급되는 생계급여를 자활장려금으로 지급
사업기간	2021년01월01일 ~ 2025년12월31일
지원형태	직접수행
지원조건	국비 80%,도비 6%, 시비 14% 자활근로(자활기업)에 참여하는 생계급여 수급자 중, - 시장진입형, 인턴도우미형, 사회서비스형 사업단 참여자 대상 지급
시행주체	주민생활지원과

사업명	자활사업 생산적 일자리 플랫폼 구축지원
사업내용	기반구축, 생산품 품질인증 : 공공기관(민간기관) 무상입주 가능한 사업단 생산품 품질인증 등은 공공기관 등에 비 입주 사업단에 별도로 지원 가능
사업기간	2021년01월01일 ~ 2025년12월31일
지원형태	민간보조
지원조건	도비 50%, 시비 50%
시행주체	주민생활지원과

단위사업

의료급여 지원

□ 목적 및 주요내용

○ 목적

- 의료급여 수급권자에 대한 진료비, 각종 현금급여비 등의 지원을 통한 건강 증진 및 삶의 질 향상

○ 주요내용

- 의료급여 사업비 보조
- 의료급여 행정운영 경비 지원
- 의료급여 진료비 지원
- 의료급여 사례관리 지원

□ 관련 예산사업 내역

(단위:개, 천원)

사업명	회계구분	'19결산	'20예산	'21예산	비고 (세부사업수)
의료급여 지원	의료급여기금 특별회계	2,506,115	2,494,422	2,613,705	4
의료급여자치단체경상보조 (시군 의료급여 사업비 보조)		282,874	317,920	323,000	
의료급여자치단체경상보조 (의료급여 행정운영 경비)		21,627	25,394	20,000	
의료급여자치단체경상보조 (의료급여 진료비 지원)		2,138,590	2,082,422	2,201,199	
사례관리 전달체계 개선 (의료급여 사례관리 지원)		63,024	68,686	69,506	



□ 관련 예산사업 개요

사업명	의료급여자치단체경상보조(시군 의료급여 사업비 보조)
사업내용	장애인보장구 지원사업비 본인부담보상금 및 상한제초과금, 환급금 기타요양비(산소치료, 복막투석비 등)
사업기간	2021년01월01일 ~ 2025년12월31일
지원형태	직접수행
지원조건	국비 80%, 도비 20% (의료급여수급권자 세부사업별 자격요건자)
시행주체	주민생활지원과

사업명	의료급여자치단체경상보조(의료급여 행정운영 경비)
사업내용	의료급여사업 추진을 위한 국내여비 및 사무관리비
사업기간	2021년01월01일 ~ 2025년12월31일
지원형태	직접수행
지원조건	국비 80%, 도비 20% (관리사 출장여비 및 사업추진을 위한 행정비)
시행주체	주민생활지원과

사업명	의료급여자치단체경상보조(의료급여 진료비 지원)
사업내용	의료급여수급자 의료비 지원
사업기간	2021년01월01일 ~ 2025년12월31일
지원형태	직접수행
지원조건	국비 80%, 도비 20% (의료급여수급자)
시행주체	주민생활지원과

사업명	사례관리 전달체계 개선(의료급여 사례관리 지원)
사업내용	의료급여관리사 인건비 및 4대 보험료 지출
사업기간	2021년01월01일 ~ 2025년12월31일
지원형태	직접수행
지원조건	국비 80%, 도비 20%
시행주체	주민생활지원과

**단위사업**

**희망복지 지원**

□ 목적 및 주요내용

○ 목적

- 민관 협력을 통한 사회안전망 구축 및 자원봉사 활성화 지원

○ 주요내용

- 지역사회보장협의체 운영 및 행사 지원
- 사랑의 김장나누기, 어려운 세대 밑반찬 지원
- 전국 자원봉사자 대회, 우수센터 견학 지원
- 자원봉사자 활성화(연수) 지원
- 자원봉사 코디네이터 지원 사업 추진
- 주민복지박람회 지원
- 통합사례관리 및 통합사례관리사 인건비 지원
- 찾아가는 보건복지서비스 지원
- 경남형 지역사회 통합돌봄 시범사업
- 미세먼지 마스크 지원사업

□ 관련 예산사업 내역

(단위:개, 천원)

사업명	회계구분	'19결산	'20예산	'21예산	비고 (세부사업수)
희망복지 지원	일반회계	1,355,023	1,981,395	1,709,500	21
자원봉사지원		240,270	221,600	201,600	
자원봉사 활성화 지원		14,200	14,200	14,200	
자원봉사 코디네이터 지원 육성		55,261	57,898	59,066	
자원봉사 코디네이터 지원 육성(자체)		6,534	7,000	7,400	
자원봉사센터 기간제 근로자 인건비 지원		23,556	30,000	23,000	
전국 통합 자원봉사보험 가입 서비스 지원		6,222	6,351	6,098	
긴급복지		261,576	266,464	266,464	
저소득층 긴급구호 지원		9,719	15,000	15,000	
지역자율형 사회서비스 투자사업(지원)		296,654	302,354	303,204	
지역사회보장협의체 운영		29,417	34,000	34,000	
지역사회보장협의체 운영(자체)		60,417	95,000	93,000	
읍면동 맞춤형 통합서비스 지원		117,579	117,600	117,600	
시군구 통합사례관리 지원(공공사회복지전달체계 개선)		7,600	7,600	7,600	
통합사례관리사 인건비 지원(공공사회복지전달체계개선사업)		61,286	65,128	65,128	

사업명	회계구분	'19결산	'20예산	'21예산	비고 (세부사업수)
통합사례관리사 인건비 지원(자체)		0	4,800	5,200	
희망복지 지원		28,652	27,000	19,000	
생활공감 정책 참여단 운영		1,000	1,000	1,000	
읍면동지역사회보장협의체 운영 및 사업 지원		53,208	54,000	28,700	
사회복지정보센터 구축 및 활성화 시범사업		48,631	50,000	50,000	
저소득층 미세먼지 마스크 보급		33,241	354,400	222,240	
경남형 커뮤니티케어 시범사업		0	250,000	170,000	

□ 관련 예산사업 개요

사업명	자원봉사지원
사업내용	기간제인건비, 운영비, 시설비, 자산취득비, 행사실비보상금, 자원봉사사업비, 사회단체 및 사회복지 보조금 등
사업기간	2021년01월01일 ~ 2025년12월31일
지원형태	직접수행
지원조건	시비 100%
시행주체	주민생활지원과

사업명	자원봉사 활성화 지원
사업내용	자원봉사자 활성화 지원
사업기간	2021년01월01일 ~ 2025년12월31일
지원형태	직접수행
지원조건	도비 30% 시비 70%
시행주체	주민생활지원과

사업명	자원봉사 코디네이터 지원 육성
사업내용	자원봉사 코디네이터 도우미사업
사업기간	2021년01월01일 ~ 2025년12월31일
지원형태	직접수행
지원조건	국비 50%, 도비 15%, 시비 35%
시행주체	주민생활지원과

사업명	자원봉사 코디네이터 지원 육성(자체)
사업내용	자원봉사센터 코디 공무원 전환에 따른 처우개선 - 명절휴가비 등
사업기간	2021년01월01일 ~ 2025년12월31일
지원형태	직접수행
지원조건	공무직 임금협약서 및 자원봉사센터 운영지침에 준하여 지원
시행주체	주민생활지원과

사업명	자원봉사센터 기간제근로자 인건비 지원
사업내용	푸드뱅크 및 이동목욕봉사 운영 인건비 지원 : 일일노임 66,800원/일
사업기간	2021년01월01일 ~ 2025년12월31일
지원형태	직접수행
지원조건	시비 100%
시행주체	주민생활지원과

사업명	전국 통합 자원봉사보험 가입 서비스 지원
사업내용	자원봉사자 보험료 지원
사업기간	2021년01월01일 ~ 2025년12월31일
지원형태	직접수행
지원조건	국비 50%, 도비 11%, 시비 39%
시행주체	주민생활지원과

사업명	긴급복지
사업내용	의료비, 생계비, 주거비 등 긴급복지 지원
사업기간	2021년01월01일 ~ 2025년12월31일
지원형태	직접수행
지원조건	국비 80%, 도비 10%, 시비 10%
시행주체	주민생활지원과

사업명	저소득층 긴급구호 지원
사업내용	가구원수에 따라 생계비, 주식(쌀, 라면) 지원
사업기간	2021년01월01일 ~ 2025년12월31일
지원형태	직접수행
지원조건	시비 100%
시행주체	주민생활지원과

사업명	지역자율형 사회서비스 투자사업(지원)
사업내용	- 업무명 : 지역사회서비스투자사업 - 업무내용 : 지역사회서비스투자사업 제공기관 관리 및 이용대상자 관리 (10개 제공기관/장애인 보조기기 렌탈서비스 외 9개 서비스) - 참여대상 : 서비스별 대상 상이 - 사업예산 : 296,654천원(사무관리비 4,000천원/위탁사업비 292,654천원) - 계획인원 : 150명(2020년 신규인원)
사업기간	2021년01월01일 ~ 2025년12월31일
지원형태	직접수행
지원조건	국비(70%), 도비(9%), 시비(21%)
시행주체	주민생활지원과

사업명	지역사회보장협의체 운영
사업내용	상근간사 인건비 지원
사업기간	2021년01월01일 ~ 2025년12월31일
지원형태	민간보조
지원조건	도비 20% 시비 80%
시행주체	주민생활지원과

사업명	지역사회보장협의체 운영(자체)
사업내용	지역사회보장협의체 운영관련 홍보물 등 제작, 지역사회보장협의체 분과별 사업 및 14개 읍면동 활성화 사업
사업기간	2021년01월01일 ~ 2025년12월31일
지원형태	직접수행
지원조건	시비(100%)
시행주체	주민생활지원과

사업명	읍면동 맞춤형 통합서비스 지원
사업내용	- 통합사례관리 사업비 : 의료비, 생활지원비, 교육훈련비 등을 지원 - 통합사례관리 운영비 : 회의수당, 교육훈련비, 기타 홍보비 등
사업기간	2021년01월01일 ~ 2025년12월31일
지원형태	직접수행
지원조건	- 복합적 욕구를 가진 대상자에게 통합사례관리를 통해 공공·민간의 급여, 서비스, 자원 등 맞춤형으로 연계제공 (대상자 접수-> 욕구 및 위기도 조사-> 사례회의 개최(내부사례회의, 통합사례회의, 시 통합사례회의 등)-> 대상자구분 및 선정->서비스 제공계획 수립 및 제공, 점검-> 종결-> 사후관리)
시행주체	주민생활지원과

사업명	시군구 통합사례관리 지원(공공사회복지전달체계 개선)
사업내용	- 통합사례관리 사업비 : 의료비, 생활지원비, 교육훈련비 등을 지원 - 통합사례관리 운영비 : 기타 홍보비 등
사업기간	2021년01월01일 ~ 2025년12월31일
지원형태	직접수행
지원조건	- 복합적 욕구를 가진 대상자에게 통합사례관리를 통해 공공·민간의 급여, 서비스, 자원 등 맞춤형으로 연계제공 (대상자 접수-> 욕구 및 위기도 조사-> 사례회의 개최(내부사례회의, 통합사례회의, 시 통합사례회의 등)-> 대상자 구분 및 선정-> 서비스 제공계획 수립 및 제공, 점검-> 종결-> 사후관리)
시행주체	주민생활지원과

사업명	통합사례관리사 인건비 지원(공공사회복지전달체계개선사업)
사업내용	통합사례관리사 2명에 대한 인건비
사업기간	2021년01월01일 ~ 2025년12월31일
지원형태	자치단체보조
지원조건	국비 50%, 시비 50%
시행주체	사천시

사업명	통합사례관리사 인건비 지원(자체)
사업내용	기간제 근로자 정규직(공무직) 전환에 따른 처우개선비 - 명절휴가비(설, 추석) 1,200천원*2회*2명
사업기간	2021년01월01일 ~ 2025년12월31일
지원형태	직접수행
지원조건	시비 100% - 공무직 임금협약서에 준하여 지원
시행주체	사천시

사업명	희망복지 지원
사업내용	희망복지지원 업무 추진(사무관리비), 사회복지의 날 기념행사 지원, 저소득아동 여름캠프 실시
사업기간	2021년01월01일 ~ 2025년12월31일
지원형태	직접수행
지원조건	시비(100%)
시행주체	주민생활지원과

사업명	생활공감 정책 참여단 운영
사업내용	생활공감정책 민관협력 지원체계 구축사업(시책사업) 명목 지원 시 역할 증대 및 활동관련 실비 지원 : 오프라인 활동 실비 등
사업기간	2021년01월01일 ~ 2025년 12월31일
지원형태	직접수행
지원조건	시비 100%
시행주체	주민생활지원과

사업명	읍면동지역사회보장협의체 운영 및 사업 지원
사업내용	읍면동지역사회보장협의체 활동운영비, 읍면동 내 복지문제 해결을 위한 사업비 지원
사업기간	2021년01월01일 ~ 2025년 12월31일
지원형태	직접수행
지원조건	도비(50%), 시비(50%)
시행주체	주민생활지원과

사업명	사회복지정보센터 구축 및 활성화 시범사업
사업내용	- 사회복지 자원봉사 인증센터 발굴 및 지원 - 사회복지시설 종사자 역량강화 교육 등 - 자원봉사 이해와 관심도 제고를 위한 교육 및 체험활동 - 자원봉사 일감, 사회복지 정책, 지역행사 등 정보수집 및 제공
사업기간	2021년01월01일 ~ 2025년 12월31일
지원형태	민간보조
지원조건	도비 30%, 시비 70%
시행주체	주민생활지원과

사업명	저소득층 미세먼지 마스크 보급
사업내용	저소득층과 사회복지시설 거주자에게 보건용 마스크 지원 - 사업대상 : 저소득층(기초수급자, 차상위본인부담경감, 차상위자활, 차상위장애인, 차상위확인)과 사회복지시설 거주자 - 지원내용 : 1인당 보건용 마스크 50매 지원 * 지원대상과 마스크 지원매수는 예산 등에 따라 변경 가능
사업기간	2021년01월01일 ~ 2025년 12월31일
지원형태	직접수행
지원조건	국비 50%, 도비 15%, 시비 35%
시행주체	사천시

사업명	경남형 커뮤니티케어 시범사업
사업내용	<ul style="list-style-type: none"> <li>- 커뮤니티케어 마을센터 운영</li> <li>- 주거환경개선사업 및 ICT(정보통신기술)기반 스마트홈 서비스 (인공지능, 사물인터넷 등)</li> <li>- 지역 내 복지자원(기관, 시설 등) 연계·협력을 통한 통합돌봄서비스 제공</li> <li>- 주민자치회, 지역사회보장협의체, 자원봉사를 활용한 자체 돌봄서비스 제공 등</li> </ul>
사업기간	2021년01월01일 ~ 2022년12월31일
지원형태	직접수행
지원조건	경남형 공모사업 도비 50%, 시비 50%
시행주체	사천시



단위사업

기초생활보장수급권자생활안정자금관리

□ 목적 및 주요내용

○ 목적

- 기초생활수급권자에 대한 사업, 전세자금 지원을 통한 생활안정 도모

○ 주요내용

- 생활안정 용자금 지원

□ 관련 예산사업 내역

(단위:개, 천원)

사업명	회계구분	'19결산	'20예산	'21예산	비고 (세부사업수)
기초생활보장수급권자 생활안정자금관리	기초생활보장 수급권자 안정자금관리 특별회계	14,995	343,178	61,000	2
기초생활보장수급권자 생활안정자금관리		14,995	58,000	58,000	
예비비 집중관리		0	285,178	3,000	

□ 관련 예산사업 개요

사업명	기초생활보장수급권자생활안정자금관리
사업내용	저소득주민생활안정자금 지원
사업기간	2021년01월01일 ~ 2025년12월31일
지원형태	직접수행
지원조건	국민기초생활보장수급권자 중 사천시용자조례에 의한 적합한 대상자
시행주체	주민생활지원과

사업명	예비비 집중관리
사업내용	예비비
사업기간	2021년01월01일 ~ 2025년12월31일
지원형태	직접수행
지원조건	없음
시행주체	주민생활지원과

**정책사업목표**

- 안정되고 편안한 생활 복지
- 대상별 공감하는 맞춤형 복지

**(1) 주요내용**

- 노후생활 안정을 위한 사회적 지원
- 어르신 소득 및 여가활동 지원
- 독거노인 사회안전망 확충
- 화장시설 정비 및 소모품 유지 보수
- 사천시 누리원 시설관리 및 운영

**(2) 성과지표 및 목표치 설정**

< 성과지표별 목표치 설정 >

성과지표(단위)	지표 유형	가중치	실적 및 목표치					측정산식 또는 측정방법	자료수집 방법/출처	
			구분	'19	'20	'21	'22			'23
노인일자리 목표 달성률 (%)	일반	15	목표	100	100	100	100	100	$\{(\text{공익활동 제공 수} / \text{공익활동 목표량}) \times 100\} \times 0.3 + \{(\text{시장형사업단 제공 수} / \text{시장형사업단 목표량}) \times 100\} \times 0.35 + \{(\text{인력파견형 제공 수} / \text{인력파견형 목표량}) \times 100\} \times 0.35$	공문/온나라
			실적	100	100					
무료경로식당 운영 실적 (명)	일반	10	목표	410	410	410	410	410	이용인원	공문/온나라
			실적	598	0					
노인복지관 건립 추진율 (%)	일반	10	목표	0	100	100	100	0	노인복지관 건립 추진율	공문/온나라
			실적	0	100					
장사시설 이용자수(명)	일반	10	목표	1,860	1,940	2,030	2,050	2,070	이용자수 (봉안당 이용자수+자연장 이용자수)	공문/온나라
			실적	2,100	2,100					
화장률(%)	일반	10	목표	96	96	96	96	96	(관내 화장자수/관내 사망자수)*100	공문/온나라
			실적	96	96					

< 성과지표별 목표치 설정 근거 >

- 노인일자리 목표 달성률
  - 노인일자리에 참여한 노인 수
- 무료경로식당 운영 실적
  - 무료경로식당 이용 인원
- 노인복지관 건립 추진율
  - 노인복지관 건립 추진
- 장사시설 이용자수
  - 장사시설 안정적 수급 및 국토의 효율적 이용과 공공복리 증진
- 화장률
  - 장사시설 안정적 수급을 통한 화장문화 정착

단위사업

노인복지 증진

□ 목적 및 주요내용

○ 목적

- 노인복지 서비스 제공 및 인프라 구축

○ 주요내용

- 노인복지시설 운영 지원
- 노인복지시설 기능보강사업 지원
- 노후 보장 지원
- 노인사회활동지원사업 지속 창출
- 경로당 신축 및 개보수
- 경로당 운영 및 활성화 지원
- 어르신 복지 프로그램 운영
- 무료경로식당 운영
- 삼천포종합사회복지관 운영
- 홀로사는 어르신 공동생활가정 지원
- 독거노인 사회안전망 확충

□ 관련 예산사업 내역

(단위:개, 천원)

사업명	회계구분	'19결산	'20예산	'21예산	비고 (세부사업수)
노인복지 증진	일반회계	67,073,216	76,104,267	80,111,716	30
노인복지 지원		500,271	503,998	221,478	
노인계층자립지원(자체)		12,000	12,000	12,000	
홀로사는 어르신 공동생활가정 지원(자체)		11,750	12,000	12,000	
노인일자리 및 사회활동 지원사업 확대		4,659,485	3,029,854	6,781,361	
노인일자리 및 사회활동 지원사업 확대(자체)		5,000	5,000	5,000	
노인일자리 수당 지원 (도비보조)		442,426	391,450	581,790	
시니어클럽 지원		270,000	250,000	300,000	
실버카페 청년매니저 지원		0	0	30,800	
양로시설 운영비 지원		638,743	634,834	666,576	
양로시설 운영비 지원 (자체)		10,000	10,000	10,000	
노인복지시설 운영 지원		6,017,904	6,781,200	6,718,760	
노인맞춤돌봄서비스 지원		0	2,446,210	2,713,530	
독거노인 돌봄미 활동 지원		82,709	57,000	57,000	

사업명	회계구분	'19결산	'20예산	'21예산	비고 (세부사업수)
독거노인.중증장애인 응급안전 알림서비스 운영 지원		35,262	37,799	48,160	
ICT연계 인공지능 통합돌봄사업 운영		0	28,600	48,566	
기초연금 지급		51,441,479	58,583,320	58,583,320	
경로당 운영지원		617,081	639,200	648,600	
경로당 운영지원(자체)		65,734	75,000	75,000	
미등록경로당 운영지원		0	0	23,855	
경로당 냉난방비 및 양곡비 지원		679,455	716,710	716,710	
효도수당 지원		10,000	15,000	15,000	
노인복지회관 운영		121,595	58,000	47,000	
삼천포종합사회복지관 운영		28,600	28,600	28,600	
삼천포종합사회복지관 운영(자체)		499,945	534,410	634,410	
노인여가활동 지원		13,900	13,900	13,900	
노후생활 지원 강화		383,185	448,544	420,234	
노후생활 지원 강화 (자체)		28,130	30,000	30,000	
홀로어르신 복지사업		149,664	151,318	113,066	
사회복무요원 관리		348,898	595,320	550,000	
장수노인 장제비 지원		0	15,000	5,000	

□ 관련 예산사업 개요

사업명	노인복지 지원
사업내용	노인의 날 행사지원, 어버의 날 행사 지원, 각종 노인관련 행사 지원, 사천시어르신 한마음 체육대회 지원, 장기요양기관 종사자 한마음 행사지원
사업기간	2021년01월01일 ~ 2025년12월31일
지원형태	직접수행
지원조건	시비 100%
시행주체	노인장애인과

사업명	노인계층자립지원(자체)
사업내용	무료경로식당, 노인일거리마련사업, 식사배달서비스
사업기간	2021년01월01일 ~ 2025년12월31일
지원형태	민간보조
지원조건	시비 100%
시행주체	노인장애인과

사업명	홀로사는 어르신 공동생활가정 지원(자체)
사업내용	공동생활가정 물품 보급, 운영비 지급
사업기간	2021년01월01일 ~ 2025년12월31일
지원형태	직접수행
지원조건	시비 100%
시행주체	노인장애인과

사업명	노인일자리 및 사회활동지원사업 확대
사업내용	- 공익형 1,664명(공공시설관리지원 외 15개 사업) - 사회서비스형 120명(아이숨맑은숨사업 외 3개 사업) - 시장형 99명(실버손모아사업 외 4개사업)
사업기간	2021년01월01일 ~ 2025년12월31일
지원형태	직접수행
지원조건	국비 50%, 도비 15%, 시비 35%
시행주체	노인장애인과

사업명	노인일자리 및 사회활동지원사업 확대(자체)
사업내용	노인일자리사업 참여자 간담회, 안전교육, 회의비 등 지원
사업기간	2021년01월01일 ~ 2025년12월31일
지원형태	직접수행
지원조건	시비 100%
시행주체	노인장애인과

사업명	노인일자리 수당 지원(도비보조)
사업내용	- 공익활동 : 1인 월 30천원(월 활동비 27만원→30만원) - 시장형 : 1인 연 700천원(연 사업비 230만원→300만원)
사업기간	2021년01월01일 ~ 2025년12월31일
지원형태	직접수행
지원조건	도비 50%, 시비 50%
시행주체	노인장애인과

사업명	시니어클럽 지원
사업내용	- 지역노인 일자리 전담기관으로서의 기능 및 역할 수행 - 특성에 적합한 시장형 노인일자리 사업 수행 - 지역사회 내의 노인 인력 활용을 위한 교육 훈련 및 사후관리 - 일하는 노인을 위한 지역 연대 및 기타 관련사업 수행
사업기간	2021년01월01일 ~ 2025년 12월31일
지원형태	민간보조
지원조건	공익형시장형 일자리사업 참여자 추가 수당 1인 1개월 30천원
시행주체	노인장애인과

사업명	실버카페 청년매니저 지원
사업내용	청년매니저 배치를 희망하는 실버카페에 청년매니저 1명씩 배치
사업기간	2021년01월01일 ~ 2025년 12월31일
지원형태	민간보조
지원조건	공개모집 원칙이며, 창업에 관심이 있고 서비스업에 취업을 희망하는 자 선발 등
시행주체	사천시니어클럽

사업명	양로시설 운영비 지원
사업내용	남양양로원 운영비(시설운영비 및 인건비) 지원
사업기간	2021년01월01일 ~ 2025년 12월31일
지원형태	직접수행
지원조건	남양양로원 운영비 지원(국비 70%, 도비 9%, 시비 21%)
시행주체	노인장애인과

사업명	양로시설 운영비 지원(자체)
사업내용	남양양로원 난방비 및 공공요금 지원
사업기간	2021년01월01일 ~ 2025년 12월31일
지원형태	민간보조
지원조건	시비100%
시행주체	노인장애인과

사업명	노인복지시설 운영 지원
사업내용	- 의료급여수급권자 노인장기요양보험 부담금 지원 - 노인복지시설 인권지킴이 활동비 - 노인복지시설 종사자수당 지원 - 노인장기요양보험 시설 등급외자 지원(재가노인지원서비스)
사업기간	2021년01월01일 ~ 2025년12월31일
지원형태	직접수행
지원조건	- 의료급여수급권자 노인장기요양보험 부담금 지원(도비 19.32%, 시비 80.68%) - 노인복지시설 인권지킴이 활동비(도비50%, 시비50%) - 노인복지시설 종사자수당 지원(도비 30%, 시비 70%) - 노인장기요양보험 시설 등급외자 지원(재가노인지원서비스 : 도비 10%, 시비 90%)
시행주체	노인장애인과

사업명	노인맞춤돌봄서비스 지원
사업내용	직접서비스(안전지원, 사회참여, 생활교육, 일상생활지원) 및 연계서비스(민간후원지원)
사업기간	2021년01월01일 ~ 2025년12월31일
지원형태	민간보조
지원조건	만65세 이상 돌봄이 필요한 노인
시행주체	권역별 수행기관

사업명	독거노인 돌보미 활동 지원
사업내용	돌보미 사업을 위한 독거노인 현황 조사 주기적인 방문, 안부전화 등을 통한 안전 확인
사업기간	2021년01월01일 ~ 2025년12월31일
지원형태	민간보조
지원조건	시비 100%
시행주체	권역별 수행기관

사업명	독거노인·중증장애인 응급안전 알림서비스 운영 지원
사업내용	화재·가스감지기, 활동센서, 응급카메라 등 설치
사업기간	2021년01월01일 ~ 2025년12월31일
지원형태	직접수행
지원조건	국비 50%, 도비25%, 시비25%
시행주체	노인장애인과

사업명	ICT연계 인공지능 통합돌봄사업 운영
사업내용	독거노인에 AI인공지능스피커, IoT기기를 설치하여 대상자 말벗 서비스 및 생활편의 서비스 제공하고 위급상황 모니터링 실시
사업기간	2021년01월01일 ~ 2024년12월31일
지원형태	직접수행
지원조건	도 30%, 시 70%
시행주체	노인장애인과

사업명	기초연금 지급
사업내용	노인단독가구 월 최대300천원
사업기간	2021년01월01일 ~ 2025년12월31일
지원형태	직접수행
지원조건	국비 80%, 도비 4%, 시비 16%
시행주체	노인장애인과

사업명	경로당 운영지원
사업내용	경로당 운영비 월 90,000원 * 337개소 - 프로그램운영비 400,000원 * 2회 * 337개소
사업기간	2021년01월01일 ~ 2025년12월31일
지원형태	직접수행
지원조건	- 경로당 게시용 기 구입 및 경로당 설추석 명절 위문품 시비 100% - 경로당 운영비 도비 5%, 시비95%
시행주체	노인장애인과

사업명	경로당 운영지원(자체)
사업내용	경로당 게시용 기 구입 배부 및 노인여가시설 부식비 지원
사업기간	2021년01월01일 ~ 2025년12월31일
지원형태	직접수행
지원조건	경로당 게시용 기 구입 및 설추석 명절 위문품 구입 배부
시행주체	노인장애인과



사업명	미등록경로당 운영지원
사업내용	미등록 경로당에 운영비, 냉·난방비 및 양곡비 지원
사업기간	2019년01월01일 ~ 2025년12월31일
지원형태	직접수행
지원조건	사천시 경로당 운영 및 지원에 관한 조례 별표1에 명시된 미등록 경로당 / 시비 100%
시행주체	노인장애인과

사업명	경로당 냉난방비 및 양곡비 지원
사업내용	경로당 난방 유류비 지원
사업기간	2021년01월01일 ~ 2025년12월31일
지원형태	직접수행
지원조건	국비 25%, 도비 37.5%, 시비 37.5%
시행주체	노인장애인과

사업명	효도수당 지원
사업내용	4대 이상 가정으로 세대주가 사천시에 3년 이상 주민등록을 두고 거주한 가정에게 설·추석 시 500,000원 지급
사업기간	2021년01월01일 ~ 2025년12월31일
지원형태	직접수행
지원조건	1세대 500,000원
시행주체	노인장애인과

사업명	노인복지회관 운영
사업내용	삼천포노인복지회관 집기 및 운영기기 구입, 삼천포노인복지회관 정비, 곤명복지회관 운영비 지원
사업기간	2021년01월01일 ~ 2025년12월31일
지원형태	직접수행
지원조건	65세이상 노인 무료급식소 및 노인교실 운영
시행주체	노인장애인과

사업명	삼천포종합사회복지관 운영
사업내용	종사자 11명 수당 지원
사업기간	2021년01월01일 ~ 2025년12월31일
지원형태	직접수행
지원조건	도비 30%, 시비 70%
시행주체	노인장애인과

사업명	삼천포종합사회복지관 운영(자체)
사업내용	삼천포종합사회복지관 운영비 지원
사업기간	2021년01월01일 ~ 2025년12월31일
지원형태	직접수행
지원조건	시비 100%
시행주체	노인장애인과

사업명	노인여가활동 지원
사업내용	예절학습당, 노인pc교육, 노인여가선용장려사업
사업기간	2021년01월01일 ~ 2025년12월31일
지원형태	직접수행
지원조건	노인pc교육 : 만 65세 이상 노인 예절학습당 : 관내 학생 및 일반인대상 현지방문 예절교육 노인여가선용장려사업 : 만 65세 이상
시행주체	노인장애인과

사업명	노후생활 지원 강화
사업내용	저소득 어르신 행복소리 찾기 사업, 노인가장세대 지원, 노인활동보조기 지원, 무료경로식당 운영, 식사배달서비스 지원
사업기간	2021년01월01일 ~ 2025년12월31일
지원형태	직접수행
지원조건	저소득 어르신 행복소리찾기 지원 : 75세이상 저소득 난청 어르신 노인가장세대 지원 : 노인가장세대 노인활동보조기 지원 : 65세 이상 거동이 불편한 노인 무료경로식당 : 관내 결식우려가 있는 독거노인
시행주체	노인장애인과

사업명	노후생활 지원 강화(자체)
사업내용	관내 보청기 및 보행기를 필요로 하는 어르신에게 구입비를 지원함 - 지원대상 : 만 65세 이상 저소득 어르신 - 지원금액 : 보청기 1인당 560천원, 보행기 1인 150천원 일괄 구입 후 보급 - 사 업 량 : 각 50명~60명
사업기간	2020년01월01일 ~ 2025년12월31일
지원형태	직접수행
지원조건	자체재원 100%
시행주체	노인장애인과

사업명	홀로어르신 복지사업
사업내용	홀로사는 어르신 안전지킴이사업 : 독거노인의 가정에 요구르트를 배달하여 안전확인 홀로사는 어르신 주거환경 개선사업 : 독거노인의 집에 경보수를 시행하여 대상자의 주거환경을 개선
사업기간	2021년01월01일 ~ 2025년 12월31일
지원형태	직접수행
지원조건	관내에 거주하는 65세 이상 독거노인
시행주체	노인장애인과

사업명	사회복무요원 관리
사업내용	보건복지부소관 사회복무요원 보수 및 여비 지급
사업기간	2021년01월01일 ~ 2025년 12월31일
지원형태	직접수행
지원조건	보건복지부소관 사회복무요원
시행주체	노인장애인과

사업명	장수노인 장제비 지원
사업내용	- 대 상 : 관내 1년 이상 거주 만100세 이상 노인 * 국민기초생활수급자, 차상위계층, 기초연금수급자 - 사업시기 : 연중 - 사 업 량 : 10명 - 사업내용 : 장수노인 장제비 지원 - 총 사업비 : 15,000천원(시비)
사업기간	2021년01월01일 ~ 2025년 12월31일
지원형태	직접수행
지원조건	자체재원 100%(시비)
시행주체	노인장애인과

단위사업

사회복지시설 관리

□ 목적 및 주요내용

○ 목적

- 노인복지회관 및 노인장애인복지시설 설치

○ 주요내용

- 권역별 노인복지회관 건립
- 노인여가시설 신축 및 개보수
- 장애인복지시설 건립
- 노인 및 장애인복지시설 기능보강

□ 관련 예산사업 내역

(단위:개, 천원)

사업명	회계구분	'19결산	'20예산	'21예산	비고 (세부사업수)
사회복지시설 관리	일반회계	1,223,359	1,472,780	1,177,538	6
시설관리 운영		0	0	1,000	
노인여가시설 신축 및 개보수		1,118,328	951,000	720,000	
서부 노인복지회관 건립		20,020	500,000	300,000	
사천시 장애인복지시설 건립		0	0	100,000	
장애인거주시설 기능보강		0	21,780	14,038	
장애인직업재활시설 기능 보강		85,011	0	42,500	

□ 관련 예산사업 개요

사업명	시설관리 운영
사업내용	경로당 소방시설 관리, 경로당 내 소규모 수선
사업기간	2021년01월01일 ~ 2024년12월31일
지원형태	직접수행
지원조건	시비 100%
시행주체	노인장애인과

사업명	노인여가시설 신축 및 개보수
사업내용	경로당 신축 및 개·보수
사업기간	2021년01월01일 ~ 2025년12월31일
지원형태	직접수행
지원조건	시비 100%
시행주체	노인장애인과

사업명	서부 노인복지회관 건립
사업내용	서부권 노인복지관(1개소) 건립하여 어르신에 위한 복지서비스 제공
사업기간	2019년01월01일 ~ 2022년12월31일
지원형태	직접수행
지원조건	시비 100%
시행주체	노인장애인과

사업명	사천시 장애인복지시설 건립
사업내용	장애인단체사무실, 장애인복지시설, 장애인프로그램실, 다목적 강당 등 장애인복지시설 건립
사업기간	2020년01월01일 ~ 2021년12월31일
지원형태	직접수행
지원조건	시비 100%
시행주체	노인장애인과

사업명	장애인거주시설 기능보강
사업내용	장애인 거주시설 기능보강사업 실시
사업기간	2021년01월01일 ~ 2021년12월31일
지원형태	민간보조
지원조건	국비 50%, 도비 50%
시행주체	노인장애인과

사업명	장애인직업재활시설 기능보강
사업내용	장애인직업재활시설 및 시설 신축 등
사업기간	2021년01월01일 ~ 2023년12월31일
지원형태	민간보조
지원조건	국비 50%, 지방비50%
시행주체	노인장애인과

## 단위사업

## 장사시설 관리

### □ 목적 및 주요내용

#### ○ 목적

- 선진 장례문화 확산 및 장사시설의 안정적 운영관리

#### ○ 주요내용

- 화장시설 정비 및 소모품 유지보수
- 자연장지 사면정비
- 자연장지 지하 배수정비
- 수목형 자연장지 타당성 조사

### □ 관련 예산사업 내역

(단위:개, 천원)

사업명	회계구분	'19결산	'20예산	'21예산	비고 (세부사업수)
장사시설 관리	일반회계	993,319	1,237,166	653,600	2
장사시설 운영 관리		993,319	1,237,166	403,600	
장사시설 운영(위탁)		0	0	250,000	

### □ 관련 예산사업 개요

사업명	장사시설 운영 관리
사업내용	화장시설 운영 관리, 봉안당 운영, 자연장지 운영
사업기간	2021년01월01일 ~ 2025년12월31일
지원형태	직접수행
지원조건	시비100%
시행주체	노인장애인과

사업명	장사시설 운영(위탁)
사업내용	장례식장운영관리, 화장시설 운영 관리, 봉안당 운영, 자연장지 운영
사업기간	2021년01월01일 ~ 2025년12월31일
지원형태	출연(출자)
지원조건	시비100%
시행주체	시설관리공단

**정책사업목표**

- 안정되고 편안한 생활 복지
- 대상별 공감하는 맞춤형 복지

**(1) 주요내용**

- 장애인 복지 증진 및 자립기반 조성 확대 지원
- 장애인국민체육센터 운영

**(2) 성과지표 및 목표치 설정**

< 성과지표별 목표치 설정 >

성과지표(단위)	지표 유형	가중치	실적 및 목표치					측정산식 또는 측정방법	자료수집 방법/출처	
			구분	'19	'20	'21	'22			'23
복지관 및 센터이용자수 (%)	일반	15	목표	128,017	131,874	70,000	131,874	133,192	이용자수	공문/온나라
			실적	128,017	65,940					

< 성과지표별 목표치 설정 근거 >

- 복지관 및 센터이용자수
  - 복지관 및 센터 이용자수

단위사업

장애인복지증진

□ 목적 및 주요내용

○ 목적

- 비장애인에 비해 제약을 많이 받고 있는 장애인들에게 생활 안정 지원 및 사회 활동 기회 제공

○ 주요내용

- 장애인 복지, 거주시설 지원을 통한 장애인 복지증진 도모
- 장애인 체육복지 증진 및 생활체육 활성화 공간 조성

□ 관련 예산사업 내역

(단위:개, 천원)

사업명	회계구분	'19결산	'20예산	'21예산	비고 (세부사업수)
장애인복지증진	일반회계	14,279,378	17,394,014	18,730,342	34
장애인연금		3,749,538	4,338,147	4,338,147	
기초수급자 장애수당		419,740	406,307	396,707	
차상위계층 장애수당		243,290	221,029	221,029	
장애인 의료비 지원		173,600	149,296	149,296	
저소득장애인 진단비 및 검사비 지원		1,964	4,000	4,000	
장애인보조기기 지원		3,445	5,197	5,197	
장애인보조기기 및 편의설비지원사업		4,533	10,148	5,458	
신장장애인 투석비 등 지원사업		11,494	42,000	34,250	
장애인활동지원 급여 지원		3,230,370	4,565,331	5,662,117	
활동보조 가산 급여		2,386	4,965	9,252	
장애인 도우미 수당 지원		215,591	313,530	313,530	
발달재활서비스 바우처 지원		209,520	209,520	261,360	
발달장애인 주간활동서비스지원		21,831	253,714	355,200	
발달장애인 방과후활동서비스지원		18,800	176,108	319,790	
발달장애인 부모상담 지원		1,920	1,920	1,920	
장애인자립지원		17,000	17,000	17,000	
장애인 복지시설지원		2,681,311	2,699,865	2,682,864	
장애인거주시설운영지원		1,112,441	1,128,244	1,128,244	
장애인직업재활시설 운영 지원		644,326	674,326	707,862	
장애인평생학교 운영 지원	10,000	20,000	20,000		



사업명	회계구분	'19결산	'20예산	'21예산	비고 (세부사업수)
장애인가족지원센터 운영		91,000	83,000	100,000	
중증장애인세대 사례관리 지원		78,000	79,720	80,000	
중증장애인 자립생활센터 지원		170,000	170,000	170,000	
장애인편의증진기술지원 센터 운영		55,000	55,000	60,000	
장애인지원		255,482	295,464	222,700	
여성장애인기능강화		4,000	4,600	4,000	
여성장애인 교육지원		24,150	26,565	27,000	
여성장애인 출산비용 지원		1,000	10,000	3,000	
장애인일자리지원 (전일제일자리)		461,919	765,052	703,822	
장애인일자리지원 (시간제일자리)		115,378	242,400	249,518	
장애인일자리지원 (복지일자리)		221,566	391,326	354,472	
장애인일자리지원(도비)		28,783	30,240	30,240	
장애인전용주차구역 단속 및 과태료 부과시스템 구축		0	0	22,000	
장애인거주시설 생활지도원 교대인력 증원		0	0	70,367	

□ 관련 예산사업 개요

사업명	장애인연금
사업내용	중증장애인장애연금 지원
사업기간	2021년01월01일 ~ 2025년12월31일
지원형태	직접수행
지원조건	국비 70%, 도비 9%, 시비 21%
시행주체	노인장애인과

사업명	기초수급자 장애수당
사업내용	장애수당 지원
사업기간	2021년01월01일 ~ 2025년12월31일
지원형태	직접수행
지원조건	국비 70%, 시비 30% 도비장애수당 : 도비 30% 시비 70%
시행주체	노인장애인과

사업명	차상위계층 장애수당
사업내용	장애수당(차상위)
사업기간	2021년01월01일 ~ 2025년12월31일
지원형태	직접수행
지원조건	국비 70%, 시비 30%
시행주체	노인장애인과

사업명	장애인 의료비 지원
사업내용	저소득 장애인 의료비 지원
사업기간	2021년01월01일 ~ 2025년12월31일
지원형태	직접수행
지원조건	국비 80%, 시비 20%
시행주체	노인장애인과

사업명	저소득장애인 진단비 및 검사비 지원
사업내용	신규 등록 장애인에 대한 등록진단비 지원
사업기간	2021년01월01일 ~ 2025년12월31일
지원형태	직접수행
지원조건	국비 50%, 시비 50%
시행주체	노인장애인과

사업명	장애인보조기기 지원
사업내용	저소득장애인에게 재활보조기구 교부
사업기간	2021년01월01일 ~ 2025년12월31일
지원형태	직접수행
지원조건	국비 80%, 시비 20%
시행주체	노인장애인과

사업명	장애인보조기기 및 편의설비지원사업
사업내용	장애인보조기구지원
사업기간	2021년01월01일 ~ 2025년12월31일
지원형태	직접수행
지원조건	도비 50% 시비 50%
시행주체	노인장애인과

사업명	신장장애인 투석비 등 지원사업
사업내용	장기투석 신장장애인의 투석비 지원으로 경제적 부담 경감
사업기간	2021년01월01일 ~ 2025년12월31일
지원형태	직접수행
지원조건	도비 50%, 시비 50%
시행주체	노인장애인과

사업명	장애인활동지원 급여 지원
사업내용	장애인복지법상 등록장애인에게 장애인의 일상생활 활동보조 서비스 제공
사업기간	2021년01월01일 ~ 2025년12월31일
지원형태	직접수행
지원조건	국비 70% 도비 9% 시비 21%
시행주체	노인장애인과

사업명	활동보조 가산 급여
사업내용	최중증장애인의 활동지원 제공인력에게 가산급여 지급
사업기간	2021년01월01일 ~ 2025년12월31일
지원형태	직접수행
지원조건	국비70%, 도비9%, 시비21%
시행주체	노인장애인과

사업명	장애인 도우미 수당 지원
사업내용	중증장애인들이 안심하고 사회활동을 할 수 있도록 바우처 지원을 통해 경제적 부담 경감
사업기간	2021년01월01일 ~ 2025년12월31일
지원형태	직접수행
지원조건	도비 30%, 시비 70%
시행주체	노인장애인과

사업명	발달재활서비스 바우처 지원
사업내용	장애아동의 재활치료를 위한 발달재활서비스 및 언어발달 지원
사업기간	2021년01월01일 ~ 2025년12월31일
지원형태	직접수행
지원조건	국비 70%, 도비 15%, 시비 15%
시행주체	노인장애인과

사업명	발달장애인 주간활동서비스지원
사업내용	발달장애인이 낮 시간에 자신의 욕구를 반영한 지역사회 기반 활동에 참여할 수 있도록 활동서비스 지원
사업기간	2021년01월01일 ~ 2025년12월31일
지원형태	직접수행
지원조건	국비 70% 도비 15% 시비 15%
시행주체	노인장애인과

사업명	발달장애인 방과후활동서비스지원
사업내용	발달장애학생이 방과 후 의미있는 여가활동을 할 수 있도록 활동서비스 지원
사업기간	2021년01월01일 ~ 2025년12월31일
지원형태	직접수행
지원조건	국비 70% 도비 15% 시비 15%
시행주체	노인장애인과

사업명	발달장애인 부모상담 지원
사업내용	발달장애인 부모 및 보호자에게 상담 지원 발달장애인 부모에게 회당 50~100분, 월3~4회 이상, 12개월간 제공
사업기간	2021년01월01일 ~ 2025년12월31일
지원형태	직접수행
지원조건	국비 70%, 도비 15%, 시비 15%
시행주체	노인장애인과

사업명	장애인자립지원
사업내용	시각장애인 기초 재활 교육, 장애학생 방학기간 열린학교 운영
사업기간	2021년01월01일 ~ 2025년12월31일
지원형태	민간보조
지원조건	시각장애인 기초 재활 교육(도비 50%, 시비 50%) 장애학생 방학기간 열린학교 운영(도비 40%, 시비 60%)
시행주체	노인장애인과

사업명	장애인 복지시설지원
사업내용	장애인시설 이용자를 위한 프로그램 운영
사업기간	2021년01월01일 ~ 2025년 12월31일
지원형태	직접수행
지원조건	도비 12% 시비 88%
시행주체	노인장애인과

사업명	장애인거주시설운영지원
사업내용	장애인거주시설 및 중증장애인 거주시설 운영 지원
사업기간	2021년01월01일 ~ 2025년 12월31일
지원형태	직접수행
지원조건	국비 70%, 도비 9%, 시비 21%
시행주체	노인장애인과

사업명	장애인직업재활시설 운영 지원
사업내용	장애인보호작업장 운영(2개소) 운영을 위한 인건비 및 관리운영비 지원
사업기간	2021년01월01일 ~ 2025년 12월31일
지원형태	민간보조
지원조건	도비 20% 시비80%
시행주체	노인장애인과

사업명	장애인평생학교 운영 지원
사업내용	장애인 평생학교 운영 경비 지원(교육경비보조금)
사업기간	2021년01월01일 ~ 2025년 12월31일
지원형태	민간보조
지원조건	시비 100%
시행주체	노인장애인과

사업명	장애인가족지원센터 운영
사업내용	장애인가족지원센터 인건비 및 운영비 지원
사업기간	2021년01월01일 ~ 2025년 12월31일
지원형태	민간보조
지원조건	도비 30%, 시비 70%
시행주체	노인장애인과

사업명	중증장애인세대 사례관리 지원
사업내용	중증장애인세대 사례관리에 관한 사업비 및 운영비 지원
사업기간	2021년01월01일 ~ 2025년12월31일
지원형태	직접수행
지원조건	도비 35%, 시비 65%
시행주체	노인장애인과

사업명	중증장애인 자립생활센터 지원
사업내용	중증장애인 자립생활센터 운영비 지원
사업기간	2021년01월01일 ~ 2025년12월31일
지원형태	직접수행
지원조건	도비 40% 시비 60%
시행주체	노인장애인과

사업명	장애인편의증진기술지원센터 운영
사업내용	장애인편의증진기술지원센터 인건비 및 운영비 지원
사업기간	2021년01월01일 ~ 2025년12월31일
지원형태	직접수행
지원조건	도비30% 시비70%
시행주체	노인장애인과

사업명	장애인지원
사업내용	장애인단체 및 장애인행사 보조 및 지원
사업기간	2021년01월01일 ~ 2025년12월31일
지원형태	직접수행
지원조건	시비 100%(장애인단체 및 장애인행사지원)
시행주체	노인장애인과

사업명	여성장애인기능강화
사업내용	여성장애인 기능습득 교육
사업기간	2021년01월01일 ~ 2025년12월31일
지원형태	직접수행
지원조건	도비 50% 시비 50%
시행주체	노인장애인과

사업명	여성장애인 교육지원
사업내용	여성장애인 교육프로그램 운영
사업기간	2021년01월01일 ~ 2025년 12월31일
지원형태	직접수행
지원조건	국비 70% 지방비 30%(도비9%, 시비21%)
시행주체	노인장애인과

사업명	여성장애인 출산비용 지원
사업내용	여성장애인 출산비용 지원
사업기간	2021년01월01일 ~ 2025년 12월31일
지원형태	직접수행
지원조건	국비 70% 지방비30%( 도비 9%, 시비21%)
시행주체	노인장애인과

사업명	장애인일자리지원(전일제일자리)
사업내용	읍면동 행정복지센터에서 근무하며 행정도우미로서 실무능력을 습득할 수 있도록 실무자 업무보조 실시
사업기간	2021년01월01일 ~ 2025년 12월31일
지원형태	직접수행
지원조건	국비 50%, 도비 15%, 시비 35%
시행주체	노인장애인과

사업명	장애인일자리지원(시간제일자리)
사업내용	장애인 사회복지시설 및 도서관, 초등학교에 근무하며 사서도우미로서 도서정리 및 도서 대출, 반납 업무 실시
사업기간	2021년01월01일 ~ 2025년 12월31일
지원형태	직접수행
지원조건	국비 50% 도비 15% 시비 35%
시행주체	노인장애인과

사업명	장애인일자리지원(복지일자리)
사업내용	장애인 사회복지시설 및 단체에서 근무하며 도로변과 공원 등 환경정비와 장애인 전용주차구역 위반차량 주차단속 작업 실시
사업기간	2021년01월01일 ~ 2025년12월31일
지원형태	직접수행
지원조건	국비 50%, 도비 15%, 시비 35%
시행주체	노인장애인과

사업명	장애인일자리지원(도비)
사업내용	장애인일자리사업 지원(복지일자리)
사업기간	2021년01월01일 ~ 2025년12월31일
지원형태	직접수행
지원조건	도비 50% 시비 50%
시행주체	노인장애인과

사업명	장애인전용주차구역 단속 및 과태료 부과시스템 구축
사업내용	장애인전용주차구역위반 단속 및 과태료 부과시스템 구축
사업기간	2021년01월01일 ~ 2021년12월31일
지원형태	직접수행
지원조건	장애인전용주차구역위반 단속 및 과태료 부과시스템 구축
시행주체	노인장애인과

사업명	장애인거주시설 생활지도원 교대인력 증원
사업내용	장애인거주시설 생활지도원 인력 부족에 따른 인력 증원
사업기간	2021년01월01일 ~ 2025년12월31일
지원형태	직접수행
지원조건	국비 70%, 도비 9%, 시비 21%
시행주체	노인장애인과



**정책사업목표**

**복지프로그램 개발로 시민 삶의 질 향상 및 사회참여 기회 부여**

**(1) 주요내용**

- 생활 속의 종합사회복지관, 서부사회복지관 운영
  - 교육프로그램 운영 및 신규 프로그램 개발
  - 재가복지서비스 1개소
- 사회복지관 기능 강화 사업
  - 지역 내 유관기관과의 복지 네트워크 구축과 자원봉사자 및 후원자 발굴·관리
  - 사례대상별 맞춤형 서비스 제공으로 복지체감도 및 삶의 질 향상

**(2) 성과지표 및 목표치 설정**

< 성과지표별 목표치 설정 >

성과지표(단위)	지표 유형	가중치	실적 및 목표치					측정산식 또는 측정방법	자료수집 방법/출처	
			구분	'19	'20	'21	'22			'23
복지관 운영실적(명)	일반	60	목표	1,250	1,000	1,428	1,430	1,430	연간 프로그램 및 기타서비스 이용자 수	프로그램 운영계획, 프로그램 사업 결과 보고서 및 프로그램 참여 신청현황
			실적	1,428	1,000					
복지관 이용자 만족도(%)	일반	40	목표	1,250	1,000	1,428	1,430	1,430	만족이상 응답자 수/응답자 수*100	프로그램 운영 결과 및 만족도 설문조사
			실적	1,428	1,000					

< 성과지표별 목표치 설정 근거 >

- 복지관 운영실적
  - 복지관 프로그램 총 이용실적
- 복지관 이용자 만족도
  - 만족 이상 응답 비율

단위사업

복지관 운영

□ 목적 및 주요내용

○ 목적

- 건강한 사회 공동체 형성을 위한 프로그램 운영
- 자격증 취득 및 자기계발의 기회 제공

○ 주요내용

- 『취미·자격교실』 프로그램 운영
- 초등학생 방학특강 프로그램 운영
- 재가복지세대 지원(지역조직화 및 사례관리사업)

□ 관련 예산사업 내역

(단위:개, 천원)

사업명	회계구분	'19결산	'20예산	'21예산	비고 (세부사업수)
복지관 운영	일반회계	224,881	212,860	419,800	2
종합사회복지관 운영		150,965	151,780	377,160	
서부사회복지관 운영		73,916	61,080	42,640	

□ 관련 예산사업 개요

사업명	종합사회복지관 운영
사업내용	- 취미·자격교실 등 프로그램 운영 - 종합사회복지관 시설물 등 관리 - 재가복지세대 자원봉사자 관리
사업기간	2021년01월01일 ~ 2025년12월31일
지원형태	직접수행
지원조건	사천시민 누구나
시행주체	여성가족과

사업명	서부사회복지관 운영
사업내용	- 취미·자격교실 등 프로그램 운영 - 서부사회복지관 시설물 등 관리
사업기간	2021년01월01일 ~ 2025년12월31일
지원형태	직접수행
지원조건	사천시민 누구나
시행주체	여성가족과

**정책사업목표**

- 양성평등 사회조성
- 보육서비스 질 향상
- 아동·청소년 건전 육성

**(1) 주요내용**

- 저소득 한부모가정 지원, 여성단체 활성화 지원, 여성회관운영, 결혼이민자 가정 지원, 여성폭력상담시설 운영 및 여성폭력 피해자 지원
- 보육료 및 시설운영비 지원, 보육시설 운영 지원 및 보육서비스 질 향상, 보육시설 보수, 보육시설 기능보강사업
- 아동복지시설 운영비, 지역아동센터 운영 지원, 아동복지교사 지원, 아동시설 확충, 아동수당 지원, 요보호 아동 지원, 아동급식 지원, 아동학대 조사공공화 사업
- 청소년육성재단 운영(청소년수련관, 청소년성문화센터, 청소년문화의집, 청소년상담복지센터, 청소년문화센터) 청소년 동반자 프로그램 운영, 청소년 보호사업, 청소년 선도 및 보호, 청소년 유해환경 지원

**(2) 성과지표 및 목표치 설정**

< 성과지표별 목표치 설정 >

성과지표(단위)	지표 유형	가중치	실적 및 목표치					측정산식 또는 측정방법	자료수집 방법/출처	
			구분	'19	'20	'21	'22			'23
성별영향평가 정책개선율 (%)	일반	15	목표	100	100	100	100	100	개선 완료한 세부사업 수/성별영향평가 실시 세부사업 수	공문/온나라
			실적	100	100	/	/	/		
어린이집 지도점검율(%)	일반	15	목표	100	100	100	100	100	지도점검개소수/대상개소수*100	보육통합시스템/온나라
			실적	100	100	/	/	/		
시간연장형 어린이집 운영율(%)	일반	20	목표	100	100	100	100	100	운영개소수/시간연장형어린이집수*100	보육통합시스템/온나라
			실적	100	100	/	/	/		
지역사회청소년안전망 활성화 정도(명)	일반	10	목표	450	450	450	450	450	참여청소년수/청소년인구수*100	공문/온나라
			실적	462	452	/	/	/		
청소년프로그램 이용실적 (%)	일반	10	목표	52	52	52	52	52	참여청소년수/청소년인구수*100	공문/온나라
			실적	52	52	/	/	/		
청소년자격증 취득율(%)	일반	10	목표	70	70	70	70	70	취득자수/참여자수*100	공문/온나라
			실적	90	90	/	/	/		
건강가정다문화가족 프로그램 운영실적(명)	일반	10	목표	1,500	1,500	1,500	1,500	1,500	프로그램 이용인원수	공문/온나라
			실적	1,500	1,500	/	/	/		
드림스타트 아동통합사례 관리 실적(회)	일반	10	목표	550	570	580	590	600	사례관리 횟수	공문/온나라
			실적	550	570	/	/	/		

< 성과지표별 목표치 설정 근거 >

- 성별영향평가 정책개선율
  - 성별영향평가 실시 세부사업 수
- 어린이집 지도점검율
  - 관내 어린이집 지도점검 개소수
- 시간연장형 어린이집 운영율
  - 시간연장형 어린이집 운영율

- 지역사회청소년안전망 활성화 정도
  - 건강한 청소년 육성을 위한 위기청소년 사례관리자수
- 청소년프로그램 이용실적
  - 청소년수련관 및 청소년문화의집 이용자수
- 청소년자격증 취득율
  - 청소년 휴카페 자격증 취득반 운영활성화
- 건강가정다문화가족 프로그램 운영실적
  - 건강가정 다문화가족지원센터 프로그램 이용인원
- 드림스타트 아동통합사례관리 실적
  - 드림스타트 사례관리 아동에 대한 관리횟수

□ 목적 및 주요내용

○ 목적

- 여성과 가족이 건강하고 행복한 사회 구현

○ 주요내용

- 여성단체 활성화 지원
- 양성평등주간 기념 행사 추진
- 양성평등정책 추진을 위한 성별영향분석평가 및 교육
- 여성지도자 역량강화 워크숍 행사 추진
- 양성평등기금 공모사업 지원
- 아이돌봄사업 지원
- 성폭력, 가정폭력 상담소 운영 지원
- 폭력피해자 긴급피난처 운영 지원
- 저소득 한부모가족 지원
- 직장암 및 경력단절여성 취업 지원
- 여성기능취득교육 지원
- 건강가정다문화가족지원센터 운영
- 건강가정활성화사업
- 공동육아나눔터 운영지원
- 가족상담 및 취·창업 프로그램 운영
- 다문화가족 자녀학습 지원
- 수준별 한국어교실 운영 지원
- 결혼이민자 정착 멘토링 및 이동다문화서비스
- 결혼이민자 인턴채용 및 통번역 서비스
- 다문화가족 연차보고대회 및 어울림마당 지원
- 결혼이민자 영유아기 자녀 양육서비스 지원
- 세계인의 날 기념행사 개최
- 여성회관 운영활성화

□ 관련 예산사업 내역

(단위:개, 천원)

사업명	회계구분	'19결산	'20예산	'21예산	비고 (세부사업수)
양성평등 사회조성	일반회계	3,612,865	3,178,461	3,800,408	35
양성평등 기반 조성 지원		0	0	29,000	
여성단체 활성화 지원		80,146	40,600	28,600	
여성지도자 역량강화사업		20,000	20,000	15,000	
양성평등주간지원사업 (보조사업)		3,850	5,500	5,500	
양성평등주간지원사업 (자체사업)		15,000	15,000	10,000	
한부모가족 자녀양육비 등 지원		914,603	783,336	924,279	
저소득 한부모가족 지원 (보조사업)		135,021	154,540	157,000	
저소득 한부모가족 지원 (자체사업)		50,914	55,900	41,500	

사업명	회계구분	'19결산	'20예산	'21예산	비고 (세부사업수)
미혼 한부모가족 자활지원		10,050	16,800	15,800	
청소년한부모 자립지원		2,100	11,636	4,870	
아이돌봄 지원		1,244,400	789,703	1,114,596	
아이돌보미 활성화 지원		5,000	5,000	5,000	
다문화가족 정착지원		83,062	87,760	67,964	
건강가정/다문화가족 지원센터 통합서비스 지원		292,184	277,500	369,300	
다문화가족지원센터 종사자 수당		15,400	13,000	20,200	
찾아가는 결혼이주여성 다이음 사업		0	0	3,000	
다문화가족 특성화사업		0	219,522	238,392	
여성결혼이민자 다문화 가족지원센터 인턴채용		15,200	14,700	17,300	
여성결혼이민자 원어민 강사수당		12,575	12,600	12,600	
결혼이민자 영유아기 자녀 양육서비스 지원		23,000	19,395	21,360	
다문화가족지원센터 특수시책지원		14,000	20,000	20,000	
이중언어 교육프로그램 (글로벌 인재양성) 운영		12,500	12,500	13,000	
건강가정 활성화사업 지원		11,000	11,000	10,000	
건강가정 활성화사업 지원		20,000	20,000	15,000	
공동육아나눔터 운영지원		42,440	42,440	180,742	
여성보호시설 상담소운영 지원		116,158	116,158	122,201	
여성보호시설 상담원 인건비 지원		0	0	26,750	
여성폭력 관련시설 종사자 처우개선		43,424	95,180	42,130	
여성폭력 관련시설 종사자 수당		19,400	20,800	13,000	
성매매·여성폭력 근절지원		7,800	8,000	8,000	
성폭력피해자 의료비, 간병비 지원		0	1,720	1,720	
가정폭력피해자 치료회복 프로그램 및 의료비 지원		10,896	11,172	15,118	
폭력피해자 긴급피난처 운영 지원		73,000	104,299	73,000	
아동여성안전 지역연대 운영		0	0	6,000	
여성회관 운영		319,742	172,700	152,486	

□ 관련 예산사업 개요

사업명	양성평등 기반 조성 지원
사업내용	부서 운영 추진
사업기간	2021년01월01일 ~ 2025년12월31일
지원형태	직접수행
지원조건	시비 100%
시행주체	여성가족과

사업명	여성단체 활성화 지원
사업내용	여성단체 활성화를 위한 프로그램 및 여성단체 교육 훈련비 지원 등
사업기간	2021년01월01일 ~ 2025년12월31일
지원형태	민간보조
지원조건	시비 100%
시행주체	여성가족과

사업명	여성지도자 역량강화사업
사업내용	여성지도자 워크숍 개최
사업기간	2021년01월01일 ~ 2025년12월31일
지원형태	직접수행
지원조건	시비 100%
시행주체	여성가족과

사업명	양성평등주간지원사업(보조사업)
사업내용	양성평등주간 기념행사비 지원
사업기간	2021년01월01일 ~ 2025년12월31일
지원형태	직접수행
지원조건	도비 30% 시비 70%
시행주체	여성가족과

사업명	양성평등주간지원사업(자체사업)
사업내용	양성평등주간 기념식 개최 및 관련 행사 추진, 부대행사 등
사업기간	2021년01월01일 ~ 2025년12월31일
지원형태	직접수행
지원조건	시비100%
시행주체	여성가족과

사업명	한부모가족 자녀양육비 등 지원
사업내용	아동양육비, 중고등학생 학용품비, 추가아동양육비 지원
사업기간	2021년01월01일 ~ 2025년12월31일
지원형태	직접수행
지원조건	국비 80%, 도비 10%, 시비 10%
시행주체	여성가족과

사업명	저소득 한부모가족 지원(보조사업)
사업내용	저소득 한부모가정 생활자립금, 난방연료비, 방과 후 학습비, 건강관리비, 직업훈련비 등 지원
사업기간	2021년01월01일 ~ 2025년12월31일
지원형태	직접수행
지원조건	도비 30%, 시비 70%
시행주체	여성가족과

사업명	저소득 한부모가족 지원(자체사업)
사업내용	한부모가족 자녀 교과서 및 부교재비 지원, 문화체험 및 위안행사 지원, 한부모가정 돌보기 지원
사업기간	2021년01월01일 ~ 2025년12월31일
지원형태	직접수행
지원조건	시비100%
시행주체	여성가족과



사업명	미혼 한부모가족 자활지원
사업내용	출산 미혼모 산전산후 영양비 지원, 미혼모가족 돌봄도우미 파견사업, 미혼모가족 직업훈련비, 미혼모자녀 생활보조비 지원
사업기간	2021년01월01일 ~ 2025년12월31일
지원형태	직접수행
지원조건	도비 30% 시비 70%
시행주체	여성가족과

사업명	청소년한부모 자립지원
사업내용	아동양육비, 검정고시학습비, 자립촉진수당
사업기간	2021년01월01일 ~ 2025년12월31일
지원형태	직접수행
지원조건	국비 80%, 도비 6%, 시비 14%
시행주체	여성가족과

사업명	아이돌봄 지원
사업내용	시간제돌봄서비스 : 전국가구 평균소득 100%이하, 0세(3개월이상)~만12세아동이 있는 이용 희망가정 종일돌봄서비스 : 영유아가구 소득하위 70%이하, 0세아(3개월~12개월 이하)의 맞벌이 및 취업한 가구
사업기간	2021년01월01일 ~ 2025년12월31일
지원형태	직접수행
지원조건	국비 70%, 도비 9%, 시비 21%
시행주체	여성가족과

사업명	아이돌보미 활성화 지원
사업내용	선진지 견학, 워크숍, 우수사례 보고회 등
사업기간	2021년01월01일 ~ 2025년12월31일
지원형태	민간보조
지원조건	아이돌보미서비스 활동을 하는 돌보미 50명
시행주체	여성가족과

사업명	다문화가족 정착지원
사업내용	다문화 한마당 축제 지원 및 방문교육지도사 교통비 및 역량강화 지원
사업기간	2021년01월01일 ~ 2025년12월31일
지원형태	직접수행
지원조건	시비 100%
시행주체	여성가족과

사업명	건강가정/다문화가족 지원센터 통합서비스 지원
사업내용	가족관계, 가족돌봄, 가족생활, 가족과 함께하는 지역공동체 사업 수행 다문화가족통합교육, 다문화가족 취업연계 및 교육지원, 방문교육 (한국어교육/부모교육/자녀생활서비스) 상당사업 : 개인, 가족상담, 집단상담, 외부상당기관 연계 문화사업 : 다문화가족 나눔봉사단, 다문화가족 자조모임 홍보 및 정보제공 : 다문화 인식개선 및 지역사회 홍보, 지역사회 네트워크 강화, 정보제공 등
사업기간	2021년01월01일 ~ 2025년12월31일
지원형태	민간보조
지원조건	기금50%, 도비 15%, 시비 35%
시행주체	여성가족과

사업명	다문화가족지원센터 종사자 수당
사업내용	가계보조수당, 명절격려수당 지급
사업기간	2021년01월01일 ~ 2025년12월31일
지원형태	직접수행
지원조건	도비 30%, 시비 70%
시행주체	여성가족과

사업명	찾아가는 결혼이주여성 다이음 사업
사업내용	- 결혼이주여성들을 지역사회 다문화 활동가로 양성하여 다양한 활동 추진 - 유치원, 어린이집, 아동복지센터, 학교, 시설, 모임 등 다양한 지역공동체를 찾아가는 다문화 친화 활동 추진 - 가정폭력 등 여성폭력 문제 발생 시 초기상담 등 다문화가족지원센터별로 지역사회의 수요와 특성에 맞는 활동 실시 - 결혼이주여성 상호문화 이해교육 등 다문화 인식개선 활동을 위한 강사로 등 프로그램 운영 지원
사업기간	2021년01월01일 ~ 2025년12월31일
지원형태	직접수행
지원조건	기금 50% 도비 15% 35%
시행주체	여성가족과

사업명	다문화가족 특성화사업
사업내용	생활언어를 익히고 문화를 이해할 수 있도록 체계적 단계별 한국어교육서비스 제공 다문화가족 자녀 언어평가, 다문화가족 자녀 언어교육, 상담 결혼이민자 통번역 서비스 지원 한국어 수준별로 3단계 및 특별반 3개반 운영
사업기간	2021년01월01일 ~ 2025년12월31일
지원형태	직접수행
지원조건	기금 50%, 도비 15%, 시비 35%
시행주체	여성가족과

사업명	여성결혼이민자 다문화가족지원센터 인턴채용
사업내용	결혼이민자 취업 지원
사업기간	2021년01월01일 ~ 2025년 12월31일
지원형태	민간보조
지원조건	도비 30%, 시비 70%
시행주체	여성가족과

사업명	여성결혼이민자 원어민 강사수당
사업내용	여성결혼이민자직업능력 개발 강사수당 지원
사업기간	2021년01월01일 ~ 2025년 12월31일
지원형태	직접수행
지원조건	도비 30%, 시비 70%
시행주체	여성가족과

사업명	결혼이민자 영유아기 자녀 양육서비스 지원
사업내용	서비스 대상 : 임신부 또는 출산 후 2년 이내 자녀를 둔 다문화가족 (만2세까지만 지원) 서비스 내용 : 양육 돌보미 파견, 교육 및 돌봄 지원 - 임신부 건강관리, 출산준비, 산후조리 교육 지도 - 영유아 건강관리, 영양관리 교육지도
사업기간	2021년01월01일 ~ 2025년 12월31일
지원형태	직접수행
지원조건	도비 30% 시비 70%
시행주체	여성가족과

사업명	다문화가족지원센터 특수시책지원
사업내용	결혼이민자 취업교육 서비스 및 요리교실 등
사업기간	2021년01월01일 ~ 2025년 12월31일
지원형태	민간보조
지원조건	도비30%, 시비 70%
시행주체	여성가족과

사업명	이중언어 교육프로그램(글로벌 인재양성) 운영
사업내용	이중언어(베트남어, 다문화권 언어 등) 수업 및 부모교육, 문화체험 등
사업기간	2021년01월01일 ~ 2025년 12월31일
지원형태	민간보조
지원조건	다문화가족자녀 및 비다문화가족 자녀
시행주체	여성가족과

사업명	건강가정 활성화사업 지원
사업내용	건강가정 활성화 사업 운영, 행복한 리마인드 부부학교, 가족사랑의 날 등
사업기간	2021년01월01일 ~ 2025년12월31일
지원형태	직접수행
지원조건	도비 20%, 시비 80%
시행주체	여성가족과

사업명	건강가정 활성화사업 지원
사업내용	가족상담지원, 취·창업지원프로그램, 다문화가족 자녀성장지원프로그램
사업기간	2021년01월01일 ~ 2025년12월31일
지원형태	직접수행
지원조건	시비100%
시행주체	여성가족과

사업명	공동육아나눔터 운영지원
사업내용	공동육아나눔터 운영 지원
사업기간	2021년01월01일 ~ 2025년12월31일
지원형태	민간보조
지원조건	국비 50%, 도비 15%, 시비 35%
시행주체	여성가족과

사업명	여성보호시설 상담소운영 지원
사업내용	민간상담소 운영비 지원
사업기간	2021년01월01일 ~ 2025년12월31일
지원형태	직접수행
지원조건	기금 50%, 도비 25%, 시비 25%
시행주체	여성가족과

사업명	여성보호시설 상담원 인건비 지원
사업내용	성폭력 전문 상담원 인건비 지원
사업기간	2021년01월01일 ~ 2025년12월31일
지원형태	민간보조
지원조건	시비 100%
시행주체	여성가족과

사업명	여성폭력 관련시설 종사자 처우개선
사업내용	성폭력 및 가정폭력 피해 상담소 종사자 처우개선 지원
사업기간	2021년01월01일 ~ 2025년 12월31일
지원형태	민간보조
지원조건	도비 20 %, 시비 80%
시행주체	여성가족과

사업명	여성폭력 관련시설 종사자 수당
사업내용	가계보조수당, 명절격려수당
사업기간	2021년01월01일 ~ 2025년 12월31일
지원형태	직접수행
지원조건	도비 30%, 시비 30%
시행주체	여성가족과

사업명	성매매·여성폭력 근절지원
사업내용	성매매·여성폭력 근절사업
사업기간	2021년01월01일 ~ 2025년 12월31일
지원형태	민간보조
지원조건	도비 30%, 시비 70%
시행주체	여성가족과

사업명	성폭력피해자 의료비, 간병비 지원
사업내용	성폭력 피해자 의료비 및 간병비 지원
사업기간	2021년01월01일 ~ 2025년 12월31일
지원형태	직접수행
지원조건	기금70%, 도비 30%
시행주체	여성가족과

사업명	가정폭력피해자 치료회복 프로그램 및 의료비 지원
사업내용	가정폭력 피해자 의료비 지원 및 가정폭력상담소 종사자 교육
사업기간	2021년01월01일 ~ 2025년 12월31일
지원형태	민간보조
지원조건	기금 68%, 도비 16%, 시비 16%
시행주체	여성가족과

사업명	폭력피해자 긴급피난처 운영 지원
사업내용	사업대상 : 가정폭력, 성폭력, 성매매 피해여성, 학대받는 여성 및 동반 자녀 사업내용 : 폭력피해여성 및 동반자녀에 대한 보호
사업기간	2021년01월01일 ~ 2025년12월31일
지원형태	민간보조
지원조건	도비 30%, 시비 70%
시행주체	여성가족과

사업명	아동여성안전 지역연대 운영
사업내용	초등학교 아동 안전지도 제작 지원, 지역연대 운영
사업기간	2021년01월01일 ~ 2025년12월31일
지원형태	민간보조
지원조건	도비 30%, 시비 70%
시행주체	경상남도

사업명	여성회관 운영
사업내용	프로그램 강사료 등 여성회관 운영비
사업기간	2021년01월01일 ~ 2025년12월31일
지원형태	직접수행
지원조건	시비 100%
시행주체	여성가족과

단위사업

보육서비스 질 향상

□ 목적 및 주요내용

○ 목적

- 맞춤형 보육환경 조성으로 보육품질 향상

○ 주요내용

- 영.유아 보육비용 등 지원  
(영.유아 보육료, 가정양육수당)
- 보육서비스 향상 위한 어린이집 운영비 지원  
(인건비 지원, 어린이집 기능보강사업, 운영비)
- 보육교직원 전문성 제고 및 처우개선  
(종사자 행사 지원, 보육교직원 처우 개선, 장기근속수당 지원, 보수교육)
- 장난감은행 운영
- 국공립 어린이집 확충

□ 관련 예산사업 내역

(단위:개, 천원)

사업명	회계구분	'19결산	'20예산	'21예산	비고 (세부사업수)
보육서비스 질 향상	일반회계	32,436,754	36,697,220	34,912,032	28
보육교직원 인건비 지원		4,182,365	4,780,620	5,249,522	
어린이집 보육교직원 처우개선		452,740	527,900	527,900	
어린이집 취사원 인건비 지원		208,040	303,400	303,400	
어린이집 운영지원 (교재교구비)		39,500	60,600	43,192	
어린이집 운영지원 (차량운영비)		100,800	200,000	200,000	
어린이집 운영지원(농어촌소재 법인어린이집)		8,080	8,000	8,028	
어린이집 교원 보수교육비 지원		4,380	8,400	8,400	
영유아보육료 지원		12,352,254	13,142,023	11,099,207	
3~5세 누리과정		7,224,952	6,756,804	6,756,804	
가정양육수당 지원		1,986,432	2,480,133	2,210,000	
시간제 보육서비스 제공 지원		42,461	42,835	47,600	
방과후 보육료		500	1,400	980	
민간어린이집 지원 (난방연료비)		33,380	42,000	42,000	
어린이집 영아반 운영 활성화 지원		0	193,680	193,680	
어린이집 안전보험료 지원		22,070	22,070	20,420	
부모모니터링단 운영		6,100	9,440	8,064	
어린이집 환경개선		183,000	82,828	49,000	

사업명	회계구분	'19결산	'20예산	'21예산	비고 (세부사업수)
보육시설 확충		321,189	298,400	432,400	
보육교직원 처우개선 지원		2,137,266	2,620,846	3,774,040	
보조교사 인건비 지원		0	40,000	40,000	
공공형어린이집 운영비		1,414,000	1,480,000	1,452,200	
공공형어린이집 보육품질 지원		0	110,760	110,760	
어린이집 부모부담 보육료 지원		163,000	878,605	291,755	
공공형·평가제 어린이집 장기근속수당 지원		61,020	64,200	64,200	
어린이집 운영 지원 (자체)		1,139,972	1,228,276	1,449,580	
보육교직원 역량 강화		30,000	25,000	25,000	
장난감은행 운영		83,253	49,000	43,900	
국공립어린이집 확충		240,000	1,240,000	460,000	

□ 관련 예산사업 개요

사업명	보육교직원 인건비 지원
사업내용	보육시설 종사자 인건비 지원
사업기간	2021년01월01일 ~ 2025년12월31일
지원형태	민간보조
지원조건	국공립, 사회복지법인 등 정부지원 어린이집
시행주체	사천시

사업명	어린이집 보육교직원 처우개선
사업내용	보육 종사자 처우개선
사업기간	2021년01월01일 ~ 2025년12월31일
지원형태	직접수행
지원조건	도비 20% 시비 80%
시행주체	사천시



사업명	어린이집 취사원 인건비 지원
사업내용	취사원 인건비 지원(평가인증 330천원/월, 공공형 450천원/월)
사업기간	2021년01월01일 ~ 2025년12월31일
지원형태	민간보조
지원조건	민간, 가정어린이집으로 취사원 임면 보고 된 어린이집 도비 20%, 시비 80%
시행주체	사천시

사업명	어린이집 운영지원(교재교구비)
사업내용	지원대상에 적합한 어린이집에 교재교구비 지원
사업기간	2021년01월01일 ~ 2025년12월31일
지원형태	직접수행
지원조건	- 작년 12월말 현재 설치운영중인 어린이집 중 지원시점현재 평가인증이 유효하거나 평가제 B등급 이상 - 개소 당 평균 100만원/년
시행주체	사천시

사업명	어린이집 운영지원(차량운영비)
사업내용	정부지원 장애아전문 어린이집, 농어촌소재 어린이집 차량운영비 지원
사업기간	2021년01월01일 ~ 2025년12월31일
지원형태	민간보조
지원조건	어린이 통학버스로 신고하고, 실제로 통학차량으로 운영하는 차량당 연 240만원 지원(반기별 분할지원)
시행주체	사천시

사업명	어린이집 운영지원(농어촌소재 법인어린이집)
사업내용	농어촌소재 사회복지법인 어린이집에 대한 냉난방비, 급간식비, 교재교구비, 공과금, 차량운행비, 교직원 인건비 등의 운영비 일부 지원
사업기간	2021년01월01일 ~ 2025년12월31일
지원형태	민간보조
지원조건	어린이비 규모(정원) 및 정원충족률에 따라 차등 지원
시행주체	사천시

사업명	어린이집 교원 보수교육비 지원
사업내용	영유아보육법에 따라 만 2년, 만 1년마다 의무적으로 이수하여야 하는 원장 및 보육교사의 보수교육 비용 지원
사업기간	2021년01월01일 ~ 2025년12월31일
지원형태	직접수행
지원조건	국비 50%, 도비 25%, 시비 25% 일반직무교육 1인당 8만원, 승급교육 1인당 14만원
시행주체	사천시

사업명	영유아보육료 지원
사업내용	영유아보육법 10조에 의한 어린이집을 이용하는 영유아 보육료 지원
사업기간	2021년01월01일 ~ 2025년12월31일
지원형태	민간보조
지원조건	어린이집을 이용할 시 보육료 지원
시행주체	사천시

사업명	3~5세 누리과정
사업내용	만 3~5세 누리과정 보조금 지원
사업기간	2021년01월01일 ~ 2025년12월31일
지원형태	직접수행
지원조건	도비 100%
시행주체	사천시

사업명	가정양육수당 지원
사업내용	어린이집을 이용하지 않는 아동 양육수당 지급(만86개월미만)
사업기간	2021년01월01일 ~ 2025년12월31일
지원형태	직접수행
지원조건	아동 1인당 - 가정양육수당 : 12개월 미만 - 200천원, 12~23개월 - 150천원, 24개월~86개월 미만 - 100천원 지원 - 농어촌양육수당 : 12개월 미만 - 200천원, 12~23개월 - 177천원, 24~35개월 - 156천원, 36~47개월 - 129천원, 48개월~86개월 미만 - 100천원 지원 - 장애아동양육수당 : 36개월 미만 - 200천원, 36개월~86개월 미만 - 100천원지원
시행주체	사천시

사업명	시간제 보육서비스 제공 지원
사업내용	가정양육시에도 지정된 제공기관에서 보육서비스 이용 지원 월 80시간 보육서비스 제공(보육료 시간당 4,000원)
사업기간	2021년01월01일 ~ 2025년12월31일
지원형태	민간보조
지원조건	어린이집, 유치원 등을 미이용하면서 양육수당을 수급중인 자(6개월~36개월 미만 영아)
시행주체	사천시

사업명	방과후 보육료
사업내용	비장애아 방과후 보육료 지원
사업기간	2021년01월01일 ~ 2025년12월31일
지원형태	직접수행
지원조건	도비 75%, 시비 25%
시행주체	사천시

사업명	민간어린이집 지원(난방연료비)
사업내용	민간보육시설 난방연료비
사업기간	2021년01월01일 ~ 2025년12월31일
지원형태	민간보조
지원조건	평가등급 A~C등급 인 정부미지원어린이집 도비 30%, 시비 70%
시행주체	사천시

사업명	어린이집 영아반 운영활성화 지원
사업내용	정부미지원어린이집 0~2세반(0세반, 0.1세 혼합반, 1세반, 1.2세 혼합반, 2세반) 운영비 지원
사업기간	2021년01월01일 ~ 2025년12월31일
지원형태	민간보조
지원조건	반당 담임교사, 현원1명 이상 배치 도 30%, 시70%
시행주체	사천시

사업명	어린이집 안전보험료 지원
사업내용	어린이집 영유아 상해 및 배상보험 공제상품 가입
사업기간	2021년01월01일 ~ 2025년12월31일
지원형태	직접수행
지원조건	도비 50%, 시비 50%
시행주체	사천시

사업명	부모모니터링단 운영
사업내용	아이사랑 부모 모니터링단 활동비 지급
사업기간	2021년01월01일 ~ 2025년12월31일
지원형태	직접수행
지원조건	국비 50%, 도비 20%, 시비 30%
시행주체	사천시

사업명	어린이집 환경개선
사업내용	개보수·장비비 지원
사업기간	2021년01월01일 ~ 2025년12월31일
지원형태	자치단체보조
지원조건	국비 50%, 도비 20%, 시비 30%
시행주체	사천시

사업명	보육시설 확충
사업내용	국공립 및 민간, 가정 보육시설 개보수 장애아전담어린이집 차량구입
사업기간	2021년01월01일 ~ 2025년12월31일
지원형태	직접수행
지원조건	시비 100%
시행주체	사천시

사업명	보육교직원 처우개선 지원
사업내용	어린이집에 근무하는 보육교직원의 처우개선을 위한 사업비 지원
사업기간	2021년01월01일 ~ 2025년12월31일
지원형태	민간보조
지원조건	보조교사, 연장보육전담교사 인건비 및 담임교사 수당 등 지원
시행주체	사천시

사업명	보조교사 인건비 지원
사업내용	보조교사 인건비 지원
사업기간	2021년01월01일 ~ 2025년12월31일
지원형태	민간보조
지원조건	영아반수 2개 이상 운영, 정원충족률 50%이상인 어린이집
시행주체	사천시

사업명	공공형어린이집 운영비
사업내용	공공형 어린이집 운영비(교사인건비, 유아반운영비, 교육환경개선비)
사업기간	2021년01월01일 ~ 2025년12월31일
지원형태	민간보조
지원조건	영유아 정원에 따라 차등 지원
시행주체	사천시

사업명	공공형어린이집 보육품질 지원
사업내용	공공형어린이집의 보육품질 유지를 위한 지원
사업기간	2021년01월01일 ~ 2025년12월31일
지원형태	민간보조
지원조건	만3~5세 유아반 운영비 지원: 아동(현원)당 10,000원 지원
시행주체	사천시

사업명	어린이집 부모부담 보육료 지원
사업내용	지원대상 : 도내 정부미지원 어린이집 이용 만 3~5세 법정저소득층 아동 지원제외 : 정부지원 어린이집 * 인건비를 지원받는 국공립, 사회복지법인, 법인단체 등, 영아전담 장애아전문 어린이집과 공공기관 또는 고용보험기금으로부터 운영비를 지원받는 직장어린이집, 공공형 어린이집 지원단가 : 보육료 수납한도액과 정부지원 보육료의 차액 전액 지원 지원시기 : 2018년 7월부터
사업기간	2021년01월01일 ~ 2025년12월31일
지원형태	직접수행
지원조건	도내 정부미지원 어린이집 이용 만 3~5세 법정저소득층 아동
시행주체	사천시

사업명	공공형·평가제 어린이집 장기근속수당 지원
사업내용	장기근속수당 지원 (3년 이상 3만원, 5년 이상 5만원)
사업기간	2021년01월01일 ~ 2025년12월31일
지원형태	직접수행
지원조건	공공형·평가인증 민간 및 가정어린이집 보육교사 중 장기근속자
시행주체	사천시

사업명	어린이집 운영 지원(자체)
사업내용	일반수용비, 동 지역 보육시설 차량운영비, 동지역 보육교사 특별근무수당, 보육교사 업무연찬회 경비 지원, 평가인증 참여 어린이집 수수료 지원, 정부지원어린이집 난방비 지원, 방역비 및 교재 교구비 지원, 평가인증 어린이집 취사부 인건비 지원, 동지역 정비지원어린이집 인건비 지원, 공공형어린이집 운영 활성화비 지원
사업기간	2021년01월01일 ~ 2025년12월31일
지원형태	민간보조
지원조건	시비 100%
시행주체	사천시

사업명	보육교직원 역량 강화
사업내용	체육대회, 소양교육, 연찬회 등(외래강사료, 교재 제작) 행사경비 지원
사업기간	2021년01월01일 ~ 2025년12월31일
지원형태	직접수행
지원조건	시비 100%
시행주체	사천시, 사천시어린이집연합회

사업명	장난감은행 운영
사업내용	장난감은행 운영
사업기간	2021년01월01일 ~ 2025년 12월31일
지원형태	직접수행
지원조건	사천시에 주소를 둔 미취학아동
시행주체	사천시

사업명	국공립어린이집 확충
사업내용	- 관리동어린이집 8개소 국공립전환 - 민간어린이집 10개소 국공립전환 : 장기임차
사업기간	2021년01월01일 ~ 2025년 12월31일
지원형태	직접수행
지원조건	- 관리동어린이집 개소당 110백만원 지원 - 민간어린이집 개소당 210백만원 지원
시행주체	사천시

단위사업

아동건전육성

□ 목적 및 주요내용

○ 목적

- 꿈과 희망이 있는 아동 복지 구현

○ 주요내용

- 요보호아동 건전육성 및 자립지원  
(가난대물림 차단, 결식아동 급식비 지원, 아동발달지원계좌 사업, 입양아동 양육수당, 가정위탁아동 양육수당, 퇴소아동 자립정착금 지원)
- 아동복지시설 운영비 지원  
(아동양육시설, 지역아동센터, 공동생활가정)
- 어린이날 행사 개최
- 드림스타트 사업 추진
- 아동학대 조사 공공화 사업 추진

□ 관련 예산사업 내역

(단위:개, 천원)

사업명	회계구분	'19결산	'20예산	'21예산	비고 (세부사업수)
아동건전육성	일반회계	8,952,039	9,359,836	9,669,036	31
보호대상아동 자립지원		27,127	29,280	22,480	
가정위탁아동 지원		56,520	61,920	191,400	
아동발달지원계좌 자치단체경상보조		54,465	85,008	79,422	
퇴소아동 자립정착금 지원		35,000	45,000	45,000	
입양아동가족지원		41,700	43,000	46,600	
입양축하금 지원		1,000	1,000	1,000	
요보호아동위문		550	1,180	410	
요보호아동 그룹홈 운영		230,476	247,328	267,489	
지역아동보호전문기관 운영		109,138	109,138	105,152	
아동복지교사 파견지원		117,438	117,553	121,246	
아동복지교사 파견지원 (자체)		3,270	5,120	4,820	
지역아동센터 운영비 지원		484,065	472,200	505,080	
우수 지역아동센터 지원		10,490	17,388	17,388	
지역아동센터 종사자 수당		43,800	44,200	44,200	
지역아동센터 냉난방비 지원		10,900	10,900	10,900	
지역아동센터 환경개선 지원		39,456	40,000	43,170	
아동복지시설 운영비		376,878	397,980	435,151	



사업명	회계구분	'19결산	'20예산	'21예산	비고 (세부사업수)
아동복지시설 종사자수당		39,400	44,200	41,600	
아동수당 지원 사업		6,117,300	6,348,029	6,334,950	
아동급식비 지원		864,743	922,410	930,550	
아동수당 사업추진비 (운영비)		1,463	1,387	3,000	
아동급식비 지원(자체)		2,907	6,860	7,500	
아동복지증진		98,018	97,000	70,700	
취약계층 아동통합서비스 지원사업		110,816	114,400	156,520	
지역아동보호전문기관 운영(도비보조사업)		13,915	13,915	13,108	
보호종료아동 자립수당 지급		35,100	64,800	54,000	
지역아동센터 추가운영비 지원(도비보조사업)		24,300	9,720	32,400	
지역아동센터공기청정기 지원		1,804	6,720	9,800	
입양·가정위탁 아동 심리치료 지원		0	2,200	2,200	
입양아동 양육수당 지원 (도)		0	0	1,800	
다함께돌봄센터 설치		0	0	70,000	

□ 관련 예산사업 개요

사업명	보호대상아동 자립지원
사업내용	가정보호아동 부식비·제수비 지원, 보호아동 1인 1자격 갖기사업, 빈곤아동 방학 중 학원수강료 지원, 무주택 빈곤아동 월세비 지원
사업기간	2021년01월01일 ~ 2025년12월31일
지원형태	직접수행
지원조건	가정위탁아동세대
시행주체	여성가족과

사업명	가정위탁아동 지원
사업내용	- 가정위탁아동 양육수당 지원 : 만7세 미만 300천원, 만13세 미만 400만원, 만13세 이상 500천원 - 아동용품 구입비 지원 : 신규보호결정 아동에 1,000천원 지급
사업기간	2021년01월01일 ~ 2025년12월31일
지원형태	직접수행
지원조건	시비 100%
시행주체	여성가족과

사업명	아동발달지원계좌 자치단체경상보조
사업내용	보호아동(보호자, 후원자 등)이 월 5만원 이내 적립하면 국가가 1:1 매칭펀드로 월 5만원 이내에서 지원
사업기간	2021년01월01일 ~ 2025년12월31일
지원형태	직접수행
지원조건	만 12세~18세 미만 기초생활수급자(생계, 의료급여) 아동 및 만 18세 미만 보호대상아동, 시설입소아동
시행주체	여성가족과

사업명	퇴소아동 자립정착금 지원
사업내용	퇴소아동 자립정착금 지원
사업기간	2021년01월01일 ~ 2025년12월31일
지원형태	직접수행
지원조건	도비 10% 시비 90%
시행주체	여성가족과

사업명	입양아동가족지원
사업내용	입양아동 양육 수당 지원
사업기간	2021년01월01일 ~ 2025년12월31일
지원형태	직접수행
지원조건	만17세 미만 국내입양아동 가정
시행주체	여성가족과

사업명	입양촉하금 지원
사업내용	- 사 업 비 : 1,000천원(도비 400, 시군비 600) - 사업내용 : 입양가정에 입양촉하금 지원 - 지원대상 : 입양신고일 1년 전부터 도내 주민등록을 두고 지원 신청일 현재까지 계속하여 도내 실제 거주하는 양친
사업기간	2021년01월01일 ~ 2025년12월31일
지원형태	직접수행
지원조건	일반입양 100만원, 장애입양 200만원
시행주체	여성가족과

사업명	요보호아동위문
사업내용	요보호아동 중 초·중·고·대학교 입학자 위문
사업기간	2021년01월01일 ~ 2025년12월31일
지원형태	직접수행
지원조건	- 초·중등생 : 50천원상당의 물품(문화상품권, 참고서 등 선호 품목) - 고·대학생 : 80천원상당의 물품(문화상품권, 참고서 등 선호 품목)
시행주체	여성가족과

사업명	요보호아동 그룹홈 운영
사업내용	종사자 인건비 및 운영비 지원
사업기간	2021년01월01일 ~ 2025년12월31일
지원형태	직접수행
지원조건	국비 40%, 도비 24%, 시비 36%
시행주체	여성가족과

사업명	지역아동보호전문기관 운영
사업내용	지역아동보호전문기관 운영비 지원
사업기간	2021년01월01일 ~ 2025년12월31일
지원형태	민간보조
지원조건	지역아동보호전문기관
시행주체	여성가족과

사업명	아동복지교사 파견지원
사업내용	아동복지교사 인건비 지원
사업기간	2021년01월01일 ~ 2025년12월31일
지원형태	직접수행
지원조건	아동복지법 제50조에 따라 설치 운영 중인 지역아동센터로 기본운영비를 지원받은 지역아동센터
시행주체	여성가족과

사업명	아동복지교사 파견지원(자체)
사업내용	전일근무(특화분야)교사에 대한 여비 등 지급
사업기간	2021년01월01일 ~ 2025년12월31일
지원형태	직접수행
지원조건	시비100%
시행주체	여성가족과

사업명	지역아동센터 운영비 지원
사업내용	지역아동센터 시설 운영비 및 인건비 지원
사업기간	2021년01월01일 ~ 2025년12월31일
지원형태	민간보조
지원조건	2020년 기준 - 10일 이상 19인 이하 동지역 연 58,560천원, 읍면지역 연 60,480천원, - 20인 이상 29인 이하 동지역 연 641,920천원, 읍면지역 연 63,840천원, * 정원기준별 차등지원
시행주체	여성가족과

사업명	우수 지역아동센터 지원
사업내용	우수지역아동센터 운영비 추가 지원
사업기간	2021년01월01일 ~ 2025년12월31일
지원형태	민간보조
지원조건	평가결과에 따른 차등지급
시행주체	여성가족과

사업명	지역아동센터 종사자 수당
사업내용	가계보조수당 200천원/인, 월, 명절수당(설/추석) 100천원/인, 1회
사업기간	2021년01월01일 ~ 2025년 12월31일
지원형태	민간보조
지원조건	지역아동센터 운영비 지원대상 종사자 중 시설장은 매월 초일기준으로 24개월 이상 종사자, 생활복지사는 매월 초일 기준으로 12개월 이상 종사자
시행주체	여성가족과

사업명	지역아동센터 냉난방비 지원
사업내용	지역아동센터 냉·난방비 지원
사업기간	2021년01월01일 ~ 2025년 12월31일
지원형태	민간보조
지원조건	지역아동센터 규모 및 이용아동 수에 따라 차등 지원 - 19인 이하 시설 : 1,300천원 지원 - 29인 이하 시설 : 1,500천원 지원 - 30인 이하 시설 : 1,700천원 지원
시행주체	여성가족과

사업명	지역아동센터 환경개선 지원
사업내용	돌봄환경 개선을 위한 내부 리모델링비 지원
사업기간	2021년01월01일 ~ 2025년 12월31일
지원형태	민간보조
지원조건	2019년 12월 말 기준 기본운영비 지원 대상인 시설로 환경개선비 지원대상으로 선정된 시설
시행주체	여성가족과

사업명	아동복지시설 운영비
사업내용	아동양육시설(신애원) 종사자 인건비 및 시설운영비 지원
사업기간	2021년01월01일 ~ 2025년 12월31일
지원형태	민간보조
지원조건	시비 100%
시행주체	여성가족과

사업명	아동복지시설 종사자수당
사업내용	아동양육시설, 그룹홈 종사자에 대해 가계보조수당 및 격려수당 지원
사업기간	2021년01월01일 ~ 2025년12월31일
지원형태	민간보조
지원조건	아동복지시설(아동양육시설, 그룹홈) 종사자 - 가계보조수당 : 200천원/인, 월 - 격려수당 : 100천원/세대, 연2회(설, 추석)
시행주체	여성가족과

사업명	아동수당 지원 사업
사업내용	수급아동 1인당 매월 25일 (토, 일, 공휴일인 경우 그 전일에 지급) 월 10만원의 수당을 계좌입금을 통한 현금 지급
사업기간	2021년01월01일 ~ 2025년12월31일
지원형태	직접수행
지원조건	만7세 미만의 아동(0~83개월)
시행주체	여성가족과

사업명	아동급식비 지원
사업내용	학기 중, 방학 중, 공휴일 아동급식비 지원(1인 1일 5,000원)
사업기간	2021년01월01일 ~ 2025년12월31일
지원형태	직접수행
지원조건	연중, 방학중 : 도비 10%, 시비 90% 학기중 토·공휴일 : 도비 100%
시행주체	여성가족과

사업명	아동수당 사업추진비(운영비)
사업내용	사무관리비 등 아동수당 사업추진에 따른 업무추진비
사업기간	2021년01월01일 ~ 2025년12월31일
지원형태	직접수행
지원조건	아동수당 업무추진 관서
시행주체	여성가족과

사업명	아동급식비 지원(자체)
사업내용	- 지역아동센터 출결카드 수수료 및 문자 수수료 - 단체급식소(지역아동센터) 조리도구 등 구입비 지원
사업기간	2021년01월01일 ~ 2025년12월31일
지원형태	직접수행
지원조건	시비 100%
시행주체	여성가족과

사업명	아동복지증진
사업내용	어린이 날 행사비 지원, 아동위원회 활동비 지원, 각종 어린이 관련 행사 참석 경비 지원, 어린이놀이터 교체 및 보수, 취약계층아동 체험행사 지원, 지역아동센터 급식종사자 인건비 지원, 지역아동센터 연합회 발표회 지원
사업기간	2021년01월01일 ~ 2025년12월31일
지원형태	직접수행
지원조건	아동건전 육성을 위한 프로그램 및 사업비 지원
시행주체	여성가족과

사업명	취약계층 아동통합서비스 지원사업
사업내용	지역 내 저소득 가정 아동 지원
사업기간	2021년01월01일 ~ 2025년12월31일
지원형태	직접수행
지원조건	드림스타트 아동 프로그램 운영비 국비 80% 도비 5% 시비 15%
시행주체	여성가족과

사업명	지역아동보호전문기관 운영(도비보조사업)
사업내용	지역아동보호전문기관 운영비 지원(종사자 인건비)
사업기간	2021년01월01일 ~ 2025년12월31일
지원형태	민간보조
지원조건	지역아동보호전문기관
시행주체	여성가족과

사업명	보호종료아동 자립수당 지급
사업내용	월 30만원 보호종료아동 자립수당 지급
사업기간	2021년01월01일 ~ 2025년12월31일
지원형태	직접수행
지원조건	2017년 5월 이후 아동양육시설, 공동생활가정, 가정보호위탁 보호종료 아동(만18세 이후 만기 또는 연장 보호종료) 중 과거 2년 이상 보호를 받은 아동
시행주체	여성가족과

사업명	지역아동센터 추가운영비 지원(도비보조사업)
사업내용	지역아동센터 운영비 지원
사업기간	2021년01월01일 ~ 2025년12월31일
지원형태	민간보조
지원조건	도비 20%, 시비 80%
시행주체	여성가족과

사업명	지역아동센터공기청정기 지원
사업내용	지역아동센터 공기청정기 렌탈료 지원
사업기간	2021년01월01일 ~ 2025년12월31일
지원형태	민간보조
지원조건	기본운영비 보조를 받고 있는 지역아동센터로 공기청정기 미설치 또는 설치 희망 시설
시행주체	여성가족과



사업명	입양·가정위탁 아동 심리치료 지원
사업내용	1인당 월 200천원 이내의 심리정서치료비, 최초 1회에 한해 200천원 이내의 검사비, 1인당 월 20천원 이내의 교통비 지원
사업기간	2021년01월01일 ~ 2025년12월31일
지원형태	직접수행
지원조건	아동복지법 시행령 제14조 및 아동복지사업안내 상의 국내입양, 가정위탁보호 아동으로 결정된 만18세 미만의 아동(단 18세 이상이라도 고등학교 재학 중인 아동과 연장보호아동도 포함)
시행주체	여성가족과

사업명	입양아동 양육수당 지원(도)
사업내용	- 사업내용 : 만17세 이상 입양아동 양육수당 지원 - 사 업 비 : 3,600천원(도비 40%, 시비 60%) - 지원내용 : 150천원(1인/월)
사업기간	2021년01월01일 ~ 2025년12월31일
지원형태	직접수행
지원조건	만 17세 이상 ~ 만18세 미만 아동을 입양한 국내가정으로 지원신청일 현재 도내 실제 거주하는 양친
시행주체	여성가족과

사업명	다함께돌봄센터 설치
사업내용	다함께 돌봄센터 설치(리모델링) 공사
사업기간	2021년01월01일 ~ 2025년12월31일
지원형태	직접수행
지원조건	50,000천원(국비 25,000, 도비 12,500, 시비 12,500)
시행주체	여성가족과

**단위사업**

**청소년 건전육성**

□ 목적 및 주요내용

○ 목적

- 꿈과 희망이 있는 청소년복지 구현

○ 주요내용

- 청소년 유해환경 정화 및 안전한 성장환경 조성
- 읍면동 청소년지도위원 운영활성화 지원
- 청소년 행사 개최  
(청소년 어울림마당, 문화행사, 댄스가요 경연대회 개최)
- 청소년 휴 카페 운영 및 바리스타 자격증 취득과정 운영
- 청소년 방과 후 아카데미 운영
- 청소년 상담복지센터 운영
- 청소년 동반자프로그램 운영
- 청소년 지원센터 꿈드림 운영(학교 밖 청소년 지원)
- 경상남도 청소년성문화센터 운영

□ 관련 예산사업 내역

(단위:개, 천원)

사업명	회계구분	'19결산	'20예산	'21예산	비고 (세부사업수)
청소년 건전육성	일반회계	2,117,682	2,326,096	2,358,512	23
청소년 건전육성 지원		99,544	106,500	8,000	
청소년 건강지원		31,000	31,000	38,340	
청소년 보호단속 지원사업		2,930	3,100	3,100	
청소년보호사업		16,800	18,000	16,800	
청소년지도위원 활동비 지원		8,400	8,400	8,400	
청소년시설 관리		1,065,455	1,256,605	6,600	
청소년 상담복지센터 운영		90,000	90,000	90,000	
청소년지도사 배치지원		50,160	51,480	51,936	
청소년유해환경 감시단 지원		3,166	3,166	2,834	
지역사회 청소년 안전망구축(지원)		100,220	100,220	102,320	
청소년공부방운영지원		18,932	20,000	10,000	
청소년 동반자 프로그램 운영		99,250	99,250	102,740	
학교 밖 청소년 지원		87,580	87,580	89,236	
청소년 특별지원		3,200	3,280	3,290	
청소년 성문화센터 운영		165,743	165,743	167,726	
청소년 동아리 지원		20,000	20,000	20,000	
청소년어울림마당 지원		24,000	24,000	24,000	

사업명	회계구분	'19결산	'20예산	'21예산	비고 (세부사업수)
지역청소년 참여기구 운영		2,800	2,800	2,800	
청소년방과후아카데미 운영		168,982	173,452	172,322	
학교폭력 예방프로그램 운영		59,520	59,520	61,120	
지역청소년 참여기구 운영 (청소년수련시설 운영)		0	2,000	2,000	
학교 밖 청소년 지원 (급식지원)		0	0	11,050	
사천시청소년육성재단 지원		0	0	1,363,898	

□ 관련 예산사업 개요

사업명	청소년 건전육성 지원
사업내용	청소년 문화행사 경비 지원, 청소년 어울림한마당 행사비 지원, 청소년단체 행사비 지원
사업기간	2021년01월01일 ~ 2025년12월31일
지원형태	직접수행
지원조건	시비 100%
시행주체	여성가족과

사업명	청소년 건강지원
사업내용	사천시 관내 저소득층 여성청소년을 위한 위생용품(바우처) 지원
사업기간	2021년01월01일 ~ 2025년12월31일
지원형태	직접수행
지원조건	중위소득 50%이하 만11~18세 이하 여성청소년
시행주체	여성가족과

사업명	청소년 보호단속 지원사업
사업내용	청소년 유해환경 지도·선도 활동비
사업기간	2021년01월01일 ~ 2025년12월31일
지원형태	직접수행
지원조건	도비 32%, 시비 68%
시행주체	여성가족과

사업명	청소년보호사업
사업내용	청소년 유해환경 신고자 포상금, 청소년 비행예방 선도활동비, 청소년유해환경 감시단 활동비, 청소년지도위원 활동 물품구입 지원
사업기간	2021년01월01일 ~ 2025년12월31일
지원형태	직접수행
지원조건	시비 100%
시행주체	여성가족과

사업명	청소년지도위원 활동비 지원
사업내용	청소년지도위원 활동비 지원
사업기간	2021년01월01일 ~ 2025년12월31일
지원형태	직접수행
지원조건	활동 중인 청소년 지도위원
시행주체	여성가족과

사업명	청소년시설 관리
사업내용	청소년쉼터 관리
사업기간	2021년01월01일 ~ 2025년12월31일
지원형태	직접수행
지원조건	시비 100%
시행주체	여성가족과

사업명	청소년 상담복지센터 운영
사업내용	청소년종합지원센터 운영
사업기간	2021년01월01일 ~ 2025년12월31일
지원형태	직접수행
지원조건	도비 10%, 시비 90%
시행주체	여성가족과

사업명	청소년지도사 배치지원
사업내용	청소년수련관 및 청소년문화의 집 청소년지도사 배치
사업기간	2021년01월01일 ~ 2025년12월31일
지원형태	직접수행
지원조건	기금 50% 시비 50%
시행주체	여성가족과

사업명	청소년유해환경 감시단 지원
사업내용	청소년 유해환경 감시단 운영 지원
사업기간	2021년01월01일 ~ 2025년12월31일
지원형태	직접수행
지원조건	국비 50%, 도비 50%
시행주체	여성가족과

사업명	지역사회 청소년 안전망구축(지원)
사업내용	지역사회 청소년 안전망 운영 지원
사업기간	2021년01월01일 ~ 2025년12월31일
지원형태	직접수행
지원조건	기금 50%, 시비 50%
시행주체	여성가족과

사업명	청소년공부방운영지원
사업내용	청소년 공부방 운영비 지원
사업기간	2021년01월01일 ~ 2025년12월31일
지원형태	직접수행
지원조건	시비 100%
시행주체	여성가족과

사업명	청소년 동반자 프로그램 운영
사업내용	청소년 동반자 프로그램 운영비
사업기간	2021년01월01일 ~ 2025년12월31일
지원형태	직접수행
지원조건	사천시 관내 위기청소년
시행주체	여성가족과

사업명	학교 밖 청소년 지원
사업내용	학교 밖 청소년에 대한 사회적 인식개선 및 학교 밖 청소년에 대한 상담, 교육, 직업체험, 취업 및 자립지원
사업기간	2021년01월01일 ~ 2025년12월31일
지원형태	직접수행
지원조건	사천시 관내 학교 밖 청소년
시행주체	여성가족과

사업명	청소년 특별지원
사업내용	예산 범위
사업기간	2021년01월01일 ~ 2025년12월31일
지원형태	직접수행
지원조건	운영위원회(CYS-Net 운영위원회로 통합 운영)에서 신청대상자 심의 선정
시행주체	여성가족과

사업명	청소년 성문화센터 운영
사업내용	성문화체험관 설치·운영 및 그에 따른 성교육 프로그램 운영
사업기간	2021년01월01일 ~ 2025년12월31일
지원형태	직접수행
지원조건	국비 45%, 도비 55%
시행주체	여성가족과

사업명	청소년 동아리 지원
사업내용	청소년동아리 운영지원 사업비
사업기간	2021년01월01일 ~ 2025년12월31일
지원형태	자치단체보조
지원조건	사천시 16개 청소년동아리 운영비 지원
시행주체	여성가족과

사업명	청소년어울림마당 지원
사업내용	청소년 어울림마당 지원사업
사업기간	2021년01월01일 ~ 2025년12월31일
지원형태	직접수행
지원조건	관내 청소년 어울림마당 참여 청소년
시행주체	여성가족과

사업명	지역청소년 참여기구 운영
사업내용	청소년 참여위원회 운영비 지원
사업기간	2021년01월01일 ~ 2025년12월31일
지원형태	직접수행
지원조건	청소년 참여위원회 위원
시행주체	여성가족과

사업명	청소년방과후아카데미 운영
사업내용	방과후 아카데미 운영 지원
사업기간	2021년01월01일 ~ 2025년12월31일
지원형태	직접수행
지원조건	관내 초등학교 5학년 ~ 중학교 3학년 중 저소득계층
시행주체	여성가족과

사업명	학교폭력 예방프로그램 운영
사업내용	학교폭력 예방프로그램 운영 및 피해청소년 상담·구조·치료 등 맞춤형 원스톱 서비스 제공
사업기간	2021년01월01일 ~ 2025년12월31일
지원형태	민간보조
지원조건	기금 50%, 시비 50%
시행주체	여성가족과

사업명	지역청소년 참여기구 운영(청소년수련시설 운영)
사업내용	청소년 운영위원회 운영비 지원
사업기간	2021년01월01일 ~ 2025년12월31일
지원형태	직접수행
지원조건	기금 50%, 시비 50%
시행주체	여성가족과

사업명	학교 밖 청소년 지원(급식지원)
사업내용	학교 밖 지원센터 이용 청소년들 위한 1식 4,000원의 급식 지원
사업기간	2021년01월01일 ~ 2025년12월31일
지원형태	민간보조
지원조건	사천시 관내 학교 밖 청소년
시행주체	여성가족과

사업명	사천시청소년육성재단 지원
사업내용	청소년수련관, 청소년문화의집, 청소년상담복지센터, 청소년성문화센터 운영
사업기간	2021년01월01일 ~ 2025년12월31일
지원형태	출연(출자)
지원조건	시비 100%
시행주체	여성가족과



**정책사업목표**

**지방재정확충 및 정확한 과세로 신뢰세정 구축**

**(1) 주요내용**

- 안정적인 자주재원 확보
- 정확한 개별주택가격 산정 및 재산세 부과
- 지방세 및 세외수입 체납액의 효율적인 징수

**(2) 성과지표 및 목표치 설정**

< 성과지표별 목표치 설정 >

성과지표(단위)	지표 유형	가중치	실적 및 목표치					측정산식 또는 측정방법	자료수집 방법/출처	
			구분	'19	'20	'21	'22			'23
지방세 징수 실적(율%)	핵심	50	목표	100	100	100	100	0	(지방세징수액/지방세목표액(예산액))/100	지방세정보 시스템, 예산서
			실적	100	100	/	/	/		
공정한 개별주택 가격 조사(율%)	일반	20	목표	100	100	100	100	0	(이의신청반영건수/이의신청건수)*100	개별주택 가격조사 시스템
			실적	100	100	/	/	/		
세외수입 확충(율%)	일반	10	목표	100	100	100	100	0	(세외수입징수액/일반회계 세외수입 목표액)*100	세외수입 정보시스템
			실적	100	100	/	/	/		
과년도 지방세 체납액 징수(율%)	일반	20	목표	100	100	100	100	0	(과년도 체납액 징수액/이월 체납액 목표액)/*100	지방세 정보시스템
			실적	100	100	/	/	/		

< 성과지표별 목표치 설정 근거 >

- 지방세 징수 실적
  - 일반회계 지방세 목표액(예산액)
- 공정한 개별주택 가격 조사
  - 공평하고 정확한 개별주택가격조사로 이의신청 건수의 최소화
- 세외수입 확충
  - 일반회계의 세외수입 징수율
- 과년도 지방세 체납액 징수
  - 이월 지방세 체납액의 30% 징수

## 단위사업

## 지방세수 확보

### □ 목적 및 주요내용

#### ○ 목적

- 지방세수의 안정적 확보 및 신뢰세정 구축

#### ○ 주요내용

- 안정적 자주재원 확보
- 세무지도를 경한 clean 세무조사
- 정확한 개별주택가격 산정 및 재산세 부과
- 맞춤형 체납세 징수로 공평세정 실현

### □ 관련 예산사업 내역

(단위:개, 천원)

사업명	회계구분	'19결산	'20예산	'21예산	비고 (세부사업수)
지방세수 확보	일반회계	671,747	760,446	826,860	3
세정관리		307,646	421,558	456,622	
징수관리		123,263	130,524	161,874	
개별주택가격조사		240,838	208,364	208,364	

### □ 관련 예산사업 개요

사업명	세정관리
사업내용	<ul style="list-style-type: none"> <li>- 지방세 부과 : 500,000여건</li> <li>- 지방세 전산프로그램 유지보수 5종</li> <li>- 숨은 세원 발굴 및 포상금 지급</li> <li>- 세무조사 달성</li> <li>- 지방세 성실납세자 인센티브 제공 : 330명</li> <li>- 비과세, 감면 조사 및 정비 : 조사요원 1명</li> <li>- 지방세연구원 출연금 출연</li> <li>- 지방세 부과 관리 고지서 발급 및 통지</li> </ul>
사업기간	2021년01월01일 ~ 2025년12월31일
지원형태	직접수행
지원조건	시비 100%
시행주체	세무과

사업명	징수관리
사업내용	<ul style="list-style-type: none"> <li>- 정기분 및 수시분 체납세 납부 홍보 : 12 회</li> <li>- 정기분 및 수시분 체납자 독촉장 발송 : 12회 80,000여건</li> <li>- 체납세 징수 경진대회 시상, 납기 내 징수독려 읍면동 시상 : 상, 하반기</li> <li>- 체납세 징수 및 징수촉탁 포상금 지급 : 상, 하반기</li> <li>- 체납자 부동산 및 금융재산 압류 및 공매 : 연중</li> </ul>
사업기간	2021년01월01일 ~ 2025년 12월31일
지원형태	직접수행
지원조건	시비 100%
시행주체	세무과

사업명	개별주택가격조사
사업내용	개별주택가격조사 인부임, 개별주택가격검증수수료, 개별주택가격조사 pc구입, 전산소모품 구입
사업기간	2021년01월01일 ~ 2025년 12월31일
지원형태	직접수행
지원조건	국비40% 시비 60%
시행주체	세무과

## 단위사업

## 세외수입 운용

### □ 목적 및 주요내용

#### ○ 목적

- 철저한 세입관리 및 효율적인 체납액 징수

#### ○ 주요내용

- 효율적인 세입관리로 세입의 안정적 확보
- 체납 세외수입 징수 활동 강화

### □ 관련 예산사업 내역

(단위:개, 천원)

사업명	회계구분	'19결산	'20예산	'21예산	비고 (세부사업수)
세외수입 운용	일반회계	85,637	151,729	160,860	2
세입관리		45,232	109,589	118,720	
세외수입 체납관리		40,405	42,140	42,140	

### □ 관련 예산사업 개요

사업명	세입관리
사업내용	- 세외수입고도화시스템유지보수, 가상계좌시스템 유지보수 - 인증계기 구입 및 소모품 구입
사업기간	2021년01월01일 ~ 2025년12월31일
지원형태	직접수행
지원조건	시비 100%
시행주체	세무과

사업명	세외수입 체납관리
사업내용	- 체납세외수입 독촉장 발송, 관외 고액 세외수입 체납자 현장 방문 징수 독려 - 체납세외수입 징수포상금 지급, 차량과태료 체납자 번호판영치 - 번호판영치, 부동산, 예금 등 채권 압류
사업기간	2021년01월01일 ~ 2025년12월31일
지원형태	직접수행
지원조건	시비 100%
시행주체	세무과

**정책사업목표**

- 투명하고 정확한 계약 및 회계처리
- 체계적이고 효율적인 공유재산 및 청사 관리

**(1) 주요내용**

- 신속하고 정확한 회계처리
  - 신속, 정확한 세출예산 집행
  - 세입·세출 결산서 작성 및 고시
  - 자금관리의 효율적 운용 관리
- 공정한 계약 및 체계적 물품관리
  - 전자계약 확대 및 계약정보 공개로 투명한 계약 추진
  - 물품 및 공용차량의 체계적 관리
  - 지역업체 계약 참여 기회확대와 관내 혁신제품 우선 구매 추진
- 공유재산의 효율적 관리
  - 공유재산 실태조사를 통한 효율적인 재산관리 및 처분
- 체계적 청사관리로 안전하고 쾌적한 근무환경 조성
  - 읍면동 노후 청사 개보수
  - 청사 유지보수 및 시설물 관리
  - 청사 에너지 절약사업 추진

**(2) 성과지표 및 목표치 설정**

< 성과지표별 목표치 설정 >

성과지표(단위)	지표 유형	가중치	실적 및 목표치					측정산식 또는 측정방법	자료수집 방법/출처	
			구분	'19	'20	'21	'22			'23
전자계약 추진율(단위:%)	핵심	40	목표	97	97	97	97	0	(전자계약건수/계약건수)*100 추정 가격2천만원 초과 해당	지방재정 관리시스템
			실적	97	97					
공유재산 실태 조사율(단위:%)	일반	20	목표	100	100	100	100	0	(조사완료필지수/대상필지수)*100	서울행정 공유재산 시스템
			실적	100	100					
읍면동 청사 점검 및 보수 완료율(단위:%)	일반	40	목표	100	100	100	100	0	(점검 및 보수건수/대상건수)*100	지방재정 관리시스템
			실적	100	100					

< 성과지표별 목표치 설정 근거 >

- 전자계약 추진율
  - 공정하고 투명한 계약을 위한 전자입찰 및 전자계약 추진율
- 공유재산 실태 조사율
  - 공유재산의 효율적 관리를 위한 공유재산 실태조사 완료율
- 읍면동 청사 점검 및 보수 완료율
  - 노후화된 읍면동 청사 점검 및 보수 완료율

## 단위사업

## 회계관리

### □ 목적 및 주요내용

#### ○ 목적

- 신속하고 정확한 세출예산 집행
- 공정하고 투명한 계약업무 추진

#### ○ 주요내용

- 신속, 정확한 세출예산 집행
- 세입, 세출 결산서 작성 및 고시
- 자금관리의 효율적 운용
- 전자입찰 및 전자계약제도 실시
- 물품 및 공용차량의 체계적 관리

### □ 관련 예산사업 내역

(단위:개, 천원)

사업명	회계구분	'19결산	'20예산	'21예산	비고 (세부사업수)
회계관리	일반회계	459,359	288,022	268,313	2
지출관리		82,982	88,500	106,500	
계약관리		376,377	199,522	161,813	

### □ 관련 예산사업 개요

사업명	지출관리
사업내용	신속·정확한 지출, 복식부기 회계처리, 통합 결산서(세입·세출 결산, 재무제표) 발간
사업기간	2021년01월01일 ~ 2025년12월31일
지원형태	직접수행
지원조건	시비 100%
시행주체	회계과

사업명	계약관리
사업내용	전자계약 추진, 서울 행정시스템을 통한 물품 및 차량관리
사업기간	2021년01월01일 ~ 2025년12월31일
지원형태	직접수행
지원조건	시비 100%
시행주체	회계과

단위사업

공유재산 관리

□ 목적 및 주요내용

○ 목적

- 공유재산 실태조사를 통한 효율적 재산관리

○ 주요내용

- 공유재산 실태조사 실시 및 적극적인 매각을 통한 세수확보
- 공유재산 대부료 부과 및 징수
- 공공 활용가치를 고려한 효율적인 재산 운용

□ 관련 예산사업 내역

(단위:개, 천원)

사업명	회계구분	'19결산	'20예산	'21예산	비고 (세부사업수)
공유재산 관리	일반회계	59,140	149,000	52,500	2
공유재산 관리		55,445	127,000	40,500	
시유재산찾기		3,695	22,000	12,000	

□ 관련 예산사업 개요

사업명	공유재산 관리
사업내용	공유재산 실태조사, 공유재산 대부료 및 변상금 부과·징수, 보존 부적합재산 매각, 공유재산 심의회·관리계획 등
사업기간	2021년01월01일 ~ 2025년12월31일
지원형태	직접수행
지원조건	시비 100%
시행주체	회계과

사업명	시유재산찾기
사업내용	정당한 보상절차를 거친 시유지와 기부채납 등으로 자주점유를 시작한 토지에 대한 소유권 확보
사업기간	2021년01월01일 ~ 2025년12월31일
지원형태	직접수행
지원조건	시비100%
시행주체	회계과

단위사업

청사관리

□ 목적 및 주요내용

○ 목적

- 안전하고 깨끗한 청사 환경 조성을 위한 시설물 관리
- 읍면동 청사관리로 쾌적한 근무환경 조성

○ 주요내용

- 청사시설물 관리, 유지 및 청소 용역 추진
- 청사 에너지 절약사업 추진
- 읍면동청사 노후 시설물 개선

□ 관련 예산사업 내역

(단위:개, 천원)

사업명	회계구분	'19결산	'20예산	'21예산	비고 (세부사업수)
청사관리	일반회계	3,857,453	3,577,800	5,640,600	4
청사시설물 관리		2,091,569	1,492,800	1,207,800	
청사유지보수		1,347,672	1,815,000	1,687,800	
읍면동 청사관리		418,212	270,000	145,000	
사천시청사 별관 증축공사		0	0	2,600,000	

□ 관련 예산사업 개요

사업명	청사시설물 관리
사업내용	청사관리(시설, 청소) 용역, 공공요금 등 시설장비 유지비
사업기간	2021년01월01일 ~ 2025년12월31일
지원형태	직접수행
지원조건	시비 100%
시행주체	회계과

사업명	청사유지보수
사업내용	공공요금 및 지방재정공제회비, 청사시설장비 유지비, 자산 및 물품취득비
사업기간	2021년01월01일 ~ 2025년12월31일
지원형태	직접수행
지원조건	시비 100%
시행주체	회계과



사업명	읍면동 청사관리
사업내용	읍면동청사 유지관리
사업기간	2021년01월01일 ~ 2025년 12월31일
지원형태	직접수행
지원조건	시비 100%
시행주체	회계과

사업명	사천시청사 별관 증축공사
사업내용	지상1층 - 문서고, 필로티(차량 진·출입통로) 지상2층 - 구내식당, 편의시설(편의점) 지상3층 - 재난안전과, CCTV통합안전센터(운영실, 관제실, 장비실, 회의실 등)
사업기간	2020년01월01일 ~ 2021년 12월31일
지원형태	직접수행
지원조건	시비 100%
시행주체	회계과



**문화관광국**



<b>전략목표</b>	문화·체육, 관광, 환경, 해양산업, 민원과 교통을 아우르는 스마트 전자시정 구축
<b>[소관실국]</b>	문화관광국

## 1. 기본방향

<ul style="list-style-type: none"> <li>○ 시민이 함께 즐기고 만들어가는 품격높은 문화·체육도시 건설</li> <li>○ 열림, 창의, 스마트 사천관광 추진</li> <li>○ 자연과 함께 모두가 누리는 환경행복 추구</li> <li>○ 어업인과 함께하는 행복공간 바다조성</li> <li>○ 고객감동 민원서비스 강화 및 안전하고 편리한 교통 체계 구축</li> <li>○ 혁신·창조·협업 스마트 전자시정 구현</li> </ul>
---

### < 정책사업목표 현황 >

(단위:개, 천원)

정책사업목표	성과 지표수	단위 사업수	예산액
○ 시민이 함께하는 문화행사로 문화예술 진흥 조성	1	2	8,479,942
○ 지역 문화유산 활용 가치 증진을 위한 문화재 보존	1	1	2,993,088
○ 생활속에 함께 누리는 체육기반 확충 주력 ○ 시민 모두가 함께하는 스포츠 환경 조성 ○ 스포츠를 통한 지역경제 활성화의 디딤돌 역할	2	3	15,846,800
○ 안전·힐링·일상·청정여행 관광트렌드 구축	4	2	5,585,315
○ 관광객 유치 기반 확대를 위한 연계 관광 거점개발	3	1	1,212,000
○ 건강하고 살고 싶은 쾌적한 생활환경 조성	3	3	8,045,494
○ 깨끗한 물 환경 보전	1	1	4,432,000
○ 지속가능한 어업환경 조성 및 해양관광 인프라 구축으로 해양수산 경쟁력 강화	13	7	19,138,430
○ 신속 정확한 민원처리로 민원인의 만족도 및 행정 효율성 증대	3	1	213,038
○ 운수업계 재정지원으로 시민들의 교통이용 편의 향상 및 교통시설물 설치로 시민들의 교통안전과 편의도모	3	3	13,358,340
○ 정보 소통 기반의 서비스 제공과 행정정보 시스템의 고도화	1	3	2,299,116

## 2. 조직 및 인력현황

(단위 : 명)

부서명	정원				현원	계단위 직제명
	계	4급이상	5급	6급이하		
계	113	1	6	106	113	
문화체육과	19	1	1	17	19	문화예술팀, 문화재팀, 체육지원팀, 체육시설팀
관광진흥과	17	0	1	16	17	관광진흥팀, 관광마케팅팀, 관광개발팀, 관광시설팀
환경보호과	16	0	1	15	16	환경관리팀, 대기보전팀, 수질보전팀, 생활환경팀
해양수산과	23	0	1	22	23	수산행정팀, 자원조성팀, 어업지도팀, 연안관리팀, 해양레저팀
민원교통과	23	0	1	22	23	민원팀, 가족등록팀, 교통행정팀, 교통지도팀, 자동차관리팀
정보통신과	15	0	1	14	15	정보기획팀, 정보전산팀, 정보통신팀, 스마트정보팀

## 3. 예산현황

(단위: 천원, %)

구분	예산액		전년도예산액		비교증감	
		구성비		구성비		증감률
계	82,089,920	100.00 %	68,176,768	100.00 %	13,913,152	20.41%
정책사업	81,603,563	99.41 %	67,608,231	99.17 %	13,995,332	20.70%
행정운영경비	434,960	0.53 %	516,960	0.76 %	△82,000	△15.86%
인력운영비	0	0.00 %	0	0.00 %	0	0.00%
기본경비	434,960	0.53 %	516,960	0.76 %	△82,000	△15.86%
재무활동	51,397	0.06 %	51,577	0.08 %	△180	△0.35%

**정책사업목표**

**시민이 함께하는 문화행사로 문화예술 진흥 조성**

**(1) 주요내용**

- 지역 특화 문화콘텐츠의 활성화
  - 시민과 함께하는 품격 높은 문화도시 조성
  - 지역생활문화 예술단체 육성
  - 생활문화예술 창작지원 운영
  - 공감있는 문화예술회관 운영
- 지역문화기반시설 구축
  - 문화시설물 관리

**(2) 성과지표 및 목표치 설정**

< 성과지표별 목표치 설정 >

성과지표(단위)	지표 유형	가중치	실적 및 목표치					측정산식 또는 측정방법	자료수집 방법/출처	
			구분	'19	'20	'21	'22			'23
문화예술단체 사업 지원 (개)	핵심	100	목표	48	50	50	50	50	지원사업수	보조금 정산 보고서, 행사관련 현수막, 팸플릿 등
			실적	48	48					

< 성과지표별 목표치 설정 근거 >

- 문화예술단체 사업 지원
  - 2년 평균값 및 외부변수(감염병, 기상 등) 영향 고려

## 단위사업

## 문화예술 진흥

### □ 목적 및 주요내용

#### ○ 목적

- 지역문화기반시설구축 및 문화예술 인프라 활동 지원을 통한 품격 높은 문화도시 조성

#### ○ 주요내용

- 문화정책사업 및 문화예술 인프라 활동 지원
  - 사천문화재단 육성·지원
  - 사천문화원 및 문화예술단체 육성·지원
- 지역 특화 문화콘텐츠의 활성화
  - 시민과 함께하는 문화행사 운영
  - 지역생활문화 예술단체 육성
  - 생활문화예술 창작공간 지원·운영
  - 공감있는 문화예술회관 운영
- 지역문화기반시설 구축
  - 문화시설물 관리
- 음악·게임·비디오물 등 유통관련업 관리

### □ 관련 예산사업 내역

(단위:개, 천원)

사업명	회계구분	'19결산	'20예산	'21예산	비고 (세부사업수)
문화예술 진흥	일반회계	4,124,942	4,769,882	4,569,294	15
문화예술 진흥		111,686	106,000	118,500	
문화시설물관리		608,248	199,106	133,000	
문화예술행사 지원		409,337	687,000	639,000	
사천문화재단 지원		2,409,647	2,422,526	2,179,294	
사천수궁가 전국 판소리, 고법 경연대회		10,000	40,000	40,000	
문화인프라활동지원		0	15,500	15,500	
문화사업지원		67,394	107,000	102,000	
박재삼문학제 및 박재삼 문학상 지원		30,000	30,000	30,000	
삼천포아가씨 가요제		80,000	80,000	80,000	
문화예술 공모사업 및 매칭비		16,700	50,000	20,000	
우수예술단체 찾아가는 문화활동		17,000	17,000	17,000	
통합문화이용권사업		358,640	389,150	481,400	
문화산업 관리		6,290	6,600	6,600	
생활문화센터 조성		0	600,000	700,000	
박물관 미술관 체험학습 프로그램 운영지원		0	20,000	7,000	



□ 관련 예산사업 개요

사업명	문화예술 진흥
사업내용	문화예술관련 시책업무 추진, 우수 문화예술공연 및 문화예술 시책관련 선진사례수집 등
사업기간	2021년01월01일 ~ 2025년12월31일
지원형태	직접수행
지원조건	시비 100%
시행주체	문화체육과

사업명	문화시설물관리
사업내용	문화시설물(사천문화원, 박재삼문학관, 호연재, 사천미술관 등) 관리 운영을 위한 물품 구입, 공공요금, 임차료 지출, 시설비 등 지출
사업기간	2021년01월01일 ~ 2025년12월31일
지원형태	직접수행
지원조건	전액 시비100%
시행주체	문화체육과

사업명	문화예술행사 지원
사업내용	지역문화 진흥 관련 사업 및 행사 경비 지원, 단체 법정 운영비 보조 등
사업기간	2021년01월01일 ~ 2025년12월31일
지원형태	민간보조
지원조건	- 전액 시비 지원 * 단체별 행사 지원: 사업계획서 제출→보조금 교부결정 및 교부→행사 종료 후 2월 이내 정산보고 * 단체 법정운영비 지원: 사업계획서 제출→보조금 교부결정 및 교부→집행 후 2월 이내 정산보고
시행주체	문화체육과

사업명	사천문화재단 지원
사업내용	와룡문화제, 토요일상설무대, 문화예술교육사업, 문화정책 공모사업 등 각종 문화행사 수행
사업기간	2021년01월01일 ~ 2025년12월31일
지원형태	출연(출자)
지원조건	전액 시비 100%
시행주체	문화체육과

사업명	사천수궁가 전국 판소리, 고법 경연대회
사업내용	전국 수궁가 경창대회 및 고수대회
사업기간	2021년01월01일 ~ 2025년12월31일
지원형태	민간보조
지원조건	시비 100%
시행주체	문화체육과

사업명	문화인프라활동지원
사업내용	향토사료 조사 지원 및 사천문화원 문화행사 지원
사업기간	2021년01월01일 ~ 2025년12월31일
지원형태	민간보조
지원조건	도비 50%, 시비 50%
시행주체	문화체육과

사업명	문화사업지원
사업내용	문화학교 운영지원, 향토사 연구소 및 향토사료관 운영, 지방문화원사업 활동비 등
사업기간	2021년01월01일 ~ 2025년12월31일
지원형태	민간보조
지원조건	시비 100%
시행주체	문화체육과

사업명	박재삼문학제 및 박재삼문학상 지원
사업내용	박재삼문학상 시상, 전국 백일장 등 개최
사업기간	2021년01월01일 ~ 2025년12월31일
지원형태	민간보조
지원조건	시비 100%
시행주체	문화체육과

사업명	삼천포아가씨 가요제
사업내용	지역가수 발굴 경연대회
사업기간	2021년01월01일 ~ 2025년12월31일
지원형태	민간보조
지원조건	시비, 도비
시행주체	문화체육과

사업명	문화예술 공모사업 및 매칭비
사업내용	생활문화센터 조성, 방방곡곡 문화공감, 마을미술 프로젝트 등 문화예술분야 공모사업 신청 및 관내 문화예술단체를 대상으로 한 자체공모사업 시행
사업기간	2021년01월01일 ~ 2025년12월31일
지원형태	민간보조
지원조건	시비 및 매칭비
시행주체	문화체육과

사업명	우수예술단체 찾아가는 문화활동
사업내용	경남문화예술진흥원 우수예술단체 찾아가는 문화활동 공모사업에 선정된 단체 중 지역 관내의 각종 축제 및 행사에 공연할 우수예술단체의 공연 지원
사업기간	2021년01월01일 ~ 2025년12월31일
지원형태	민간보조
지원조건	도비 25% 및 시비 75%
시행주체	문화체육과

사업명	통합문화이용권사업
사업내용	기초생활수급자, 법정 차상위계층의 문화향유 기회 확대를 위한 문화카드 및 문화기획 사업
사업기간	2021년01월01일 ~ 2025년12월31일
지원형태	민간보조
지원조건	국·도·시비를 경남문화예술진흥원에 민간위탁
시행주체	문화체육과

사업명	문화산업 관리
사업내용	노래연습장업 및 게임제공업 영업자 정기교육을 위한 강사 수당, 불법게임기 압수 수거 임차료 등
사업기간	2021년01월01일 ~ 2025년12월31일
지원형태	직접수행
지원조건	시비 100%
시행주체	문화체육과

사업명	생활문화센터 조성
사업내용	생활문화센터 및 국민체육센터 건립 1식
사업기간	2020년01월01일 ~ 2022년12월31일
지원형태	직접수행
지원조건	균특 6억 정액 지원
시행주체	사천시

사업명	박물관 미술관 체험학습 프로그램 운영지원
사업내용	체험 학습 프로그램 운영비(강사료, 재료비 등) 지원
사업기간	2021년01월01일 ~ 2025년12월31일
지원형태	민간보조
지원조건	- 박물관 및 미술관 진흥법에 의거 등록된 박물관, 미술관 - 도비, 시비 매칭
시행주체	문화체육과

단위사업

문화예술회관 운영

□ 목적 및 주요내용

○ 목적

- 시민과 공감하는 다양한 공연 개최로 지역문화예술 향수권 신장에 기여

○ 주요내용

- 우수 기획 공연 개최
- 문화예술회관 유지·보수

□ 관련 예산사업 내역

(단위:개, 천원)

사업명	회계구분	'19결산	'20예산	'21예산	비고 (세부사업수)
문화예술회관 운영	일반회계	1,248,063	1,342,000	3,910,648	2
문화예술회관 운영		1,248,063	1,342,000	1,410,648	
사천시문화예술회관 환경 개선(전환)		0	0	2,500,000	

□ 관련 예산사업 개요

사업명	문화예술회관 운영
사업내용	문화예술회관 근무인력에 대한 인건비, 실내외 환경개선 및 시설유지보수 등
사업기간	2021년01월01일 ~ 2025년12월31일
지원형태	직접수행
지원조건	전액 시비(상근인력에 대한 인건비, 운영비, 시설물 유지관리비 등)
시행주체	문화체육과

사업명	사천시문화예술회관 환경개선(전환)
사업내용	옥상방수 A=2,500㎡, 로비 등 3곳 냉난방기 설치, 승강기 2개 교체, 조명장비 교체, 무대기계 교체 등 실시설계, 화물용 등 승강기 2개 교체 (지하, 무대 위 그리드) 냉난방기 설치(로비, 사무실, 분장실), 대공연장 조명장비 교체, 무대기계 일부 교체
사업기간	2021년01월01일 ~ 2025년12월31일
지원형태	직접수행
지원조건	지방이양사업(문예회관건립지원) 균특 40%, 지방비 60%
시행주체	사천시

(1) 주요내용

- 지정문화재의 관리 및 보수를 통한 문화유산 가치 증진
  - 지정문화재 관리 및 보수
  - 각산봉화대 복원 및 주변정비공사
  - 사천읍성 성곽복원 사업
  - 다솔사 및 조명군총 주변정비사업
  - 선진공원 시설정비사업
- 문화재전수관 효율적 운영 및 무형문화재 전승 활동 지원

(2) 성과지표 및 목표치 설정

< 성과지표별 목표치 설정 >

성과지표(단위)	지표 유형	가중치	실적 및 목표치					측정산식 또는 측정방법	자료수집 방법/출처	
			구분	'19	'20	'21	'22			'23
국가 및 도 지정문화재 보수 예산 확보(백만원)	핵심	100	목표	1,600	1,650	1,700	1,700	1,700	확보예산	예산서
			실적	813	4					

< 성과지표별 목표치 설정 근거 >

- 국가 및 도 지정문화재 보수 예산 확보
  - 3년간 평균 예산 확보액

단위사업

문화재 보존

□ 목적 및 주요내용

○ 목적

- 지정문화재의 관리 및 보수를 통한 문화유산 가치 증진

○ 주요내용

- 지정문화재의 관리 및 보수를 통한 문화유산 가치 증진
  - 지정문화재 관리 및 보수
  - 각산봉화대 복원 및 주변정비공사
  - 사천읍성 성곽복원 사업
  - 다솔사 및 조명군총 주변정비사업
  - 선진공원 시설정비사업
- 문화재전수관 효율적 운영 및 무형문화재 전승활동 지원

□ 관련 예산사업 내역

(단위:개, 천원)

사업명	회계구분	'19결산	'20예산	'21예산	비고 (세부사업수)
문화재 보존	일반회계	3,470,950	1,467,782	2,993,088	13
무형문화재 전승 지원		44,400	44,400	39,000	
무형문화재 공개행사비 지원		4,200	4,200	4,200	
국가지정문화재 및 등록 문화재 보수정비 지원		1,238,034	4,000	104,000	
도지정 문화재 보수정비		615,159	289,000	1,043,088	
전통향교문화전승 보존		74,000	24,682	48,000	
향교 서원 문화재 활용 사업		126,000	225,000	205,000	
문화재 보수 및 정비		814,327	237,000	624,000	
무형문화재 지원 및 관리		527,800	499,500	434,400	
전수교육관 활성화 지원		27,030	50,000	97,500	
문화재 야행사업		0	0	237,500	
전수교육관 문화예술교육사 배치사업		0	90,000	99,000	
문화재 안내판 정비		0	0	36,000	
전통사찰 방재시스템 유지보수사업		0	0	21,400	

□ 관련 예산사업 개요

사업명	무형문화재 전승 지원
사업내용	도지정 무형문화재 전승교육비(보유단체, 기예능보유자 및 보유후보자)지원
사업기간	2021년01월01일 ~ 2025년12월31일
지원형태	민간보조
지원조건	경상남도 무형문화재 기예능보유(후보)자 및 보유단체
시행주체	문화체육과

사업명	무형문화재 공개행사비 지원
사업내용	무형문화재 공개행사비 지원
사업기간	2021년01월01일 ~ 2025년12월31일
지원형태	민간보조
지원조건	경상남도 무형문화재 보유자 및 보유단체
시행주체	문화체육과

사업명	국가지정문화재 및 등록문화재 보수정비 지원
사업내용	국가지정문화재 문화재구역 토지보상 및 천연기념물 상시관리
사업기간	2021년01월01일 ~ 2025년12월31일
지원형태	직접수행
지원조건	국가지정문화재, 국비 70%, 도비 10.5%, 시비 19.5%
시행주체	문화체육과

사업명	도지정 문화재 보수정비
사업내용	노후화된 도지정문화재 보수정비 및 주변정비
사업기간	2021년01월01일 ~ 2025년12월31일
지원형태	직접수행
지원조건	경상남도 지정 문화재, 도비 50%, 시비 50%
시행주체	문화체육과

사업명	전통향교문화전승 보존
사업내용	충효교실 운영, 향교 전통문화 계승사업
사업기간	2021년01월01일 ~ 2025년12월31일
지원형태	민간보조
지원조건	경상남도지정 문화재, 도비 30%, 시비 70%
시행주체	문화체육과



사업명	향교 서원 문화재 활용 사업
사업내용	향교 및 서원 문화재(지정 및 등록문화재 등) 및 배향인물에 내재된 역사적 의미와 가치를 교육, 강좌, 공연, 문화, 체험, 답사, 관광자원 등으로 창출한 문화재 향유프로그램
사업기간	2021년01월01일 ~ 2025년12월31일
지원형태	민간보조
지원조건	국비 50%, 지방비 50%
시행주체	문화체육과

사업명	문화재 보수 및 정비
사업내용	문화재 시설 보수 및 관리, 병해충 방제 약제 살포, 문화재 종합정비계획 수립, 노후 문화재 안내판 교체
사업기간	2021년01월01일 ~ 2025년12월31일
지원형태	직접수행
지원조건	국가 및 도지정문화재
시행주체	문화체육과

사업명	무형문화재 지원 및 관리
사업내용	문화재 관련 각종 제례 지원 및 전수교육관 운영비 지원, 무형문화재 전수학교 전승교육비 지원 등
사업기간	2021년01월01일 ~ 2025년12월31일
지원형태	민간보조
지원조건	무형문화재 및 문화재 관리 단체
시행주체	문화체육과

사업명	전수교육관 활성화 지원
사업내용	무형문화재 전승교육 및 체험교실 운영
사업기간	2021년01월01일 ~ 2025년12월31일
지원형태	민간보조
지원조건	무형문화재 전수교육관, 국비 40%, 도비 12%, 시비 48%
시행주체	문화체육과

사업명	문화재 야행사업
사업내용	문화재가 집적·밀집된 지역을 거점으로 지역의 특색있는 역사문화자원을 활용한 문화재 야간관광(개방), 체험, 공연, 전시 등 문화재 야간문화 향유 프로그램 기획·운영
사업기간	2021년01월01일 ~ 2025년12월31일
지원형태	민간보조
지원조건	전국의 광역 및 기초 지자체
시행주체	문화체육과

사업명	문화재 안내판 정비
사업내용	안내판 신규 설치 및 기존 문화재 안내판 교체 정비
사업기간	2012년01월01일 ~ 2025년12월31일
지원형태	직접수행
지원조건	국가지정문화재 국비70%, 지방비30% 도지정문화재 국비30%, 지방비 70%
시행주체	문화체육과

사업명	전통사찰 방재시스템 유지보수사업
사업내용	방재시스템 유지보수
사업기간	2021년01월01일 ~ 2021년12월31일
지원형태	직접수행
지원조건	국비 50%, 지방비 50%
시행주체	문화체육과

사업명	전수교육관 문화예술교육사 배치사업
사업내용	문화예술교육사 배치 인건비 지원
사업기간	2021년01월01일 ~ 2025년12월31일
지원형태	직접수행
지원조건	국비 40%, 도비 12%, 시비 48%
시행주체	사천시

**정책사업목표**

- 생활속에 함께 누리는 체육기반 확충 주력
- 시민 모두가 함께하는 스포츠 환경 조성
- 스포츠를 통한 지역경제 활성화의 디딤돌 역할

**(1) 주요내용**

- 학교체육 및 엘리트체육 활성화
- 생활체육 및 소외계층 체육 활성화
- 스포츠마케팅을 통한 지역경제 활성화
- 문화·체육도시 인프라 확충
- 이용자 중심의 체육시설 유지관리

**(2) 성과지표 및 목표치 설정**

< 성과지표별 목표치 설정 >

성과지표(단위)	지표 유형	가중치	실적 및 목표치					측정산식 또는 측정방법	자료수집 방법/출처	
			구분	'19	'20	'21	'22			'23
시민체력증진 프로그램 운영실적(명)	일반	50	목표	5,400	5,450	5,500	5,500	5,500	체력측정자 수	체력측정 프로그램 실제 측정자 수
			실적	5,400	1,000					
생활체육지도자 운영 실적(명)	일반	50	목표	5,400	5,450	5,500	5,500	0	생활체육지도자 배치에 따른 프로그램 참석 인원 : 생활체육지도자(일반, 어르신 등) 배치를 통한 강습에 참여한 인원=1회당 강습인원x강습횟수	생활체육 지도자 활동보고서
			실적	5,400	930					

< 성과지표별 목표치 설정 근거 >

- 시민체력증진 프로그램 운영실적
  - 기준값 대비 0.2% 상향
- 생활체육지도자 운영 실적
  - 기준값 대비 0.15% 상향

단위사업

생활체육 육성

□ 목적 및 주요내용

○ 목적

- 생활체육 활성화를 통한 시민건강 증진 및 밝고 건강한 사회 조성에 기여

○ 주요내용

- 지역단위 생활체육대회 개최
- 생활체육교실 및 프로그램 운영 지원

□ 관련 예산사업 내역

(단위:개, 천원)

사업명	회계구분	'19결산	'20예산	'21예산	비고 (세부사업수)
생활체육 육성	일반회계	1,671,460	1,738,434	1,820,787	15
시민체육대회 개최		350,000	280,000	350,000	
지역단위 생활체육대회 지원		122,493	172,000	158,000	
시민건강걷기대회 지원		20,000	20,000	20,000	
생활체육대회 지원		197,200	202,200	190,200	
생활체육활동 육성 지원		38,000	50,000	50,000	
생활체육 프로그램 지원		15,550	15,550	14,411	
생활체육교실		16,128	16,128	15,154	
장애인 체육동아리 활동 지원		13,800	13,800	5,912	
장애인체육 활성화 지원		70,454	45,300	45,300	
일반 생활체육지도자 배치		163,728	163,728	173,808	
어르신 생활체육지도자 배치		163,728	163,728	173,808	
사천스포츠클럽 운영 지원		385,000	402,500	402,250	
스포츠강좌 이용권 지원		95,930	96,000	96,000	
장애인 생활체육지도자 배치		13,644	68,220	86,904	
장애인 스포츠강좌 이용권 지원		5,805	29,280	39,040	

□ 관련 예산사업 개요

사업명	시민체육대회 개최
사업내용	14개 읍면동 대항 종합체육대회 개최 경비 지원
사업기간	2021년01월01일 ~ 2025년12월31일
지원형태	민간보조
지원조건	사천시 지방보조금 관리조례 준수
시행주체	사천시체육회/읍면동체육회

사업명	지역단위 생활체육대회 지원
사업내용	종목별 시장기 체육대회 개최 운영 경비 지원
사업기간	2021년01월01일 ~ 2025년12월31일
지원형태	민간보조
지원조건	사천시 지방보조금 관리조례 준수
시행주체	종목별 가맹단체(협회)

사업명	시민건강걷기대회 지원
사업내용	시민건강걷기대회 경비 지원
사업기간	2021년01월01일 ~ 2025년12월31일
지원형태	민간보조
지원조건	사천시 지방보조금 관리조례 준수
시행주체	사천시체육회

사업명	생활체육대회 지원
사업내용	- 도 생활체육대회 및 경남 어르신 생활체육대회 참가 운영 경비 지원 - 시민건강걷기대회 개최 및 사천시체육회 각종 행사 운영 등
사업기간	2021년01월01일 ~ 2025년12월31일
지원형태	민간보조
지원조건	사천시 지방보조금 관리조례 준수
시행주체	사천시체육회/종목별가맹단체

사업명	생활체육활동 육성 지원
사업내용	생활체육대회 개최 경비 지원
사업기간	2021년01월01일 ~ 2025년12월31일
지원형태	민간보조
지원조건	사천시 지방보조금 관리조례 준수
시행주체	사천시체육회/종목별가맹단체

사업명	생활체육 프로그램 지원
사업내용	생활체육프로그램 운영비 지원
사업기간	2021년01월01일 ~ 2025년12월31일
지원형태	민간보조
지원조건	사천시 지방보조금 관리조례 준수
시행주체	사천시체육회

사업명	생활체육교실
사업내용	생활체육 무료교실 운영 15개 교실 운영 경비 지원
사업기간	2021년01월01일 ~ 2025년12월31일
지원형태	민간보조
지원조건	사천시 지방보조금 관리조례 준수
시행주체	사천시체육회/종목별가맹단체(협회)

사업명	장애인 체육동아리 활동 지원
사업내용	장애인 체육동아리 활동 지원 6개소 운영 경비 지원
사업기간	2021년01월01일 ~ 2025년12월31일
지원형태	민간보조
지원조건	사천시 지방보조금 관리조례 준수
시행주체	사천시체육회/장애인협회

사업명	장애인체육 활성화 지원
사업내용	경남 농아인체육대회 출전경비 지원, 장애인 체육대회 출전 경비 지원
사업기간	2021년01월01일 ~ 2025년12월31일
지원형태	직접수행
지원조건	사천시 지방보조금 관리조례 준수
시행주체	사천시체육회/장애인협회

사업명	일반 생활체육지도자 배치
사업내용	일반 및 유소년 생활체육 지도자 현장 배치 : 6명(일반5, 유소년1)
사업기간	2021년01월01일 ~ 2025년12월31일
지원형태	민간보조
지원조건	사천시 지방보조금 관리조례 준수
시행주체	사천시체육회

사업명	어르신 생활체육지도자 배치
사업내용	어르신 전담 생활체육지도자 배치 14개소 6명
사업기간	2021년01월01일 ~ 2025년12월31일
지원형태	민간보조
지원조건	사천시 지방보조금 관리조례 준수
시행주체	사천시체육회

사업명	사천스포츠클럽 운영 지원
사업내용	스포츠클럽 운영 지원
사업기간	2021년01월01일 ~ 2025년12월31일
지원형태	민간보조
지원조건	사천시 지방보조금 관리조례 준수
시행주체	사천스포츠클럽

사업명	스포츠강좌 이용권 지원
사업내용	저소득층의 만5세~만18세 유·청소년의 스포츠시설, 강좌 이용료 지원
사업기간	2021년01월01일 ~ 2025년12월31일
지원형태	직접수행
지원조건	사천시 지방보조금 관리조례 준수
시행주체	사천시(문화체육과)

사업명	장애인 생활체육지도자 배치
사업내용	장애인 생활체육지도자 급여, 4대 사회보험, 퇴직적립금 지급
사업기간	2021년01월01일 ~ 2025년12월31일
지원형태	민간보조
지원조건	사천시 지방보조금 관리조례 준수
시행주체	사천시장애인체육회

사업명	장애인 스포츠강좌 이용권 지원
사업내용	저소득층의 만12세~만39세 장애인들의 스포츠시설, 강좌 이용료 지원
사업기간	2021년01월01일 ~ 2025년12월31일
지원형태	직접수행
지원조건	사천시 지방보조금 관리조례 준수
시행주체	사천시(문화체육과)



단위사업

체육진흥 및 스포츠마케팅

□ 목적 및 주요내용

○ 목적

- 소외계층 및 장애인체육 활성화로 건전한 사회분위기 조성
- 도·시단위 생활체육대회 지침을 통한 생활체육 정착화
- 도·전국대회 우수한 성적 거양으로 체육도시 위상 제고

○ 주요내용

- 엘리트체육 지원 강화
- 차별없는 생활체육 지원
- 100세시대 맞춤형 평생스포츠 지원
- 문화 체육 도시 인프라 확충
- 이용자 중심의 시설 관리

□ 관련 예산사업 내역

(단위:개, 천원)

사업명	회계구분	'19결산	'20예산	'21예산	비고 (세부사업수)
체육진흥 및 스포츠마케팅	일반회계	2,555,298	2,829,057	2,891,390	15
시군직장운동경기부 지원		696,031	720,000	634,000	
체육진흥시책 추진		122,046	138,000	90,000	
도민체육대회 지원		476,573	482,000	482,000	
학교체육 육성		430,590	517,000	861,500	
직장·단체 체육활동 육성		463,058	517,057	518,890	
전지훈련 유치		40,000	40,000	20,000	
추계 전국 남녀 중고 농구 연맹전		112,000	100,000	100,000	
전국의료인 농구대회 지원		20,000	20,000	10,000	
와룡울트라 전국산악자전거 랠리		10,000	20,000	10,000	
등산대회 지원		10,000	10,000	10,000	
사천노을마라톤대회 지원		110,000	110,000	80,000	
전국 무에타이 킥복싱대회		5,000	80,000	20,000	
고등학교 스포츠동아리 대항 체육대회 지원		20,000	25,000	25,000	
전국 유도 대회 지원		40,000	50,000	20,000	
제6회 경상남도 족구협회 장기 족구대회		0	0	10,000	

□ 관련 예산사업 개요

사업명	시군직장운동경기부 지원
사업내용	사천시청 농구단 운영
사업기간	2021년01월01일 ~ 2025년 12월31일
지원형태	직접수행
지원조건	사천시청 농구단 인건비, 숙소 운영비 등
시행주체	사천시(문화체육과)/사천시체육회

사업명	체육진흥시책 추진
사업내용	전국단위 체육대회 개최 및 출전팀 경비 지원
사업기간	2021년01월01일 ~ 2025년 12월31일
지원형태	민간보조
지원조건	사천시 지방보조금 관리조례 준수
시행주체	사천시(문화체육과)

사업명	도민체육대회 지원
사업내용	도민체육대회 참가 : 연1회(26개 종목)
사업기간	2021년01월01일 ~ 2025년 12월31일
지원형태	민간보조
지원조건	사천시 지방보조금 관리조례 준수
시행주체	사천시(문화체육과)/사천시체육회

사업명	학교체육 육성
사업내용	학교체육시설 개선 1식, 학교체육 육성종목 지원 34개 학교
사업기간	2021년01월01일 ~ 2025년 12월31일
지원형태	민간보조
지원조건	사천시 지방보조금 관리조례 준수
시행주체	사천시(문화체육과)

사업명	직장·단체 체육활동 육성
사업내용	사천시체육회 운영비 지원, 사천시장애인체육회 운영비 지원, 와룡스포츠센터 수영장 운영비 지원
사업기간	2021년01월01일 ~ 2025년 12월31일
지원형태	민간보조
지원조건	사천시 지방보조금 관리조례 준수
시행주체	사천시(문화체육과)/사천시체육회

사업명	전지훈련 유치
사업내용	전지훈련팀 유치 경비
사업기간	2021년01월01일 ~ 2025년 12월31일
지원형태	민간보조
지원조건	사천시 지방보조금 관리조례 준수
시행주체	사천시(문화체육과)/사천시체육회

사업명	추계 전국 남녀 중고 농구 연맹전
사업내용	전국 남·여 중·고 농구대회 개최 경비 지원
사업기간	2021년01월01일 ~ 2025년 12월31일
지원형태	민간보조
지원조건	사천시 지방보조금 관리조례 준수
시행주체	사천시농구협회

사업명	전국의료인 농구대회 지원
사업내용	의료인 농구동아리의 전국 규모의 농구 대회 개최 경비 지원
사업기간	2021년01월01일 ~ 2025년12월31일
지원형태	민간보조
지원조건	사천시 지방보조금 관리조례 준수
시행주체	사천시농구협회

사업명	와룡울트라 전국산악자전거 랠리
사업내용	전국 자전거(MTB) 동호인 대회 개최 경비 지원
사업기간	2021년01월01일 ~ 2025년12월31일
지원형태	민간보조
지원조건	사천시 지방보조금 관리조례 준수
시행주체	사천시 자전거연합회

사업명	등산대회 지원
사업내용	제10회 사천시장배 등산대회 및 제41회 와룡산 비룡제 개최 경비 지원
사업기간	2021년01월01일 ~ 2025년12월31일
지원형태	민간보조
지원조건	사천시 지방보조금 관리조례 준수
시행주체	사천시산악연맹

사업명	사천노을마라톤대회 지원
사업내용	- 대회기간 : 매년 8~9월 중 - 대회종목 : 풀, 하프, 10km, 5km, 사천시민건강달리기
사업기간	2021년01월01일 ~ 2025년12월31일
지원형태	민간보조
지원조건	사천시 지방보조금 관리조례 준수
시행주체	사천시/마라톤전문업체

사업명	전국 무에타이 킥복싱대회
사업내용	전국 무에타이킥복싱 동호인대회
사업기간	2021년01월01일 ~ 2025년 12월31일
지원형태	민간보조
지원조건	사천시 지방보조금 관리조례 준수
시행주체	사천시 무에타이/킥복싱협회

사업명	고등학교 스포츠통아리 대항 체육대회 지원
사업내용	고등학교 스포츠통아리의 종합체육대회를 통한 도민체육대회 출전 선수 발굴을 위한 대회 경비 지원
사업기간	2021년01월01일 ~ 2025년 12월31일
지원형태	민간보조
지원조건	사천시 지방보조금 관리조례 준수
시행주체	사천시(문화체육과)/사천시체육회

사업명	전국 유도 대회 지원
사업내용	사천시장배 생활체육 전국 유도 대회 개최 경비 지원
사업기간	2021년01월01일 ~ 2025년 12월31일
지원형태	민간보조
지원조건	자체재원
시행주체	사천시 유도협회

사업명	제6회 경상남도 족구협회장기 족구대회
사업내용	생활체육동호인 족구대회 지원
사업기간	2021년01월01일 ~ 2021년 12월31일
지원형태	민간보조
지원조건	사천시 지방보조금 관리조례 준수
시행주체	사천시

단위사업

체육시설 확충 관리

□ 목적 및 주요내용

○ 목적

- 체육시설 기반 확충 및 조성
- 체육시설 관리 및 유지 보수

○ 주요내용

- 체육시설 조성
- 전문 및 생활체육시설 유지관리 및 정비
- 야외운동기구 설치 및 보수
- 체육시설 효율적 관리 및 체육인프라 구축

□ 관련 예산사업 내역

(단위:개, 천원)

사업명	회계구분	'19결산	'20예산	'21예산	비고 (세부사업수)
체육시설 확충 관리	일반회계	3,236,217	4,846,080	10,534,623	7
사천시 생활밀착형 국민체육센터 건립		0	3,000,000	5,000,000	
용현생활체육시설 조성		781,153	600,000	2,000,000	
서포 복합문화공원 조성		0	80,000	1,400,000	
체육시설 관리		2,455,064	1,166,080	1,094,623	
삼천포체육관 시설보수		0	0	400,000	
사천체육관 시설보수		0	0	440,000	
사천종합운동장 시설보수		0	0	200,000	

□ 관련 예산사업 개요

사업명	사천시 생활밀착형 국민체육센터 건립
사업내용	국민체육센터 및 생활문화센터 건립 1식
사업기간	2020년01월01일 ~ 2023년12월31일
지원형태	직접수행
지원조건	국비 40억 정액 지원
시행주체	사천시

사업명	용현생활체육시설 조성
사업내용	축구장 1면, 풋살장 1면, 다목적구장 1면, 주차장 등 부대시설
사업기간	2015년01월01일 ~ 2023년12월31일
지원형태	직접수행
지원조건	자체사업
시행주체	사천시(문화체육과)

사업명	서포 복합문화공원 조성
사업내용	야외공연장, 전시장, 축구장, 풋살장 등
사업기간	2020년01월01일 ~ 2023년12월31일
지원형태	직접수행
지원조건	자체사업
시행주체	사천시(문화체육과)

사업명	체육시설 관리
사업내용	체육시설 및 운동장 유지관리, 체육시설 정비
사업기간	2021년01월01일 ~ 2025년12월31일
지원형태	직접수행
지원조건	체육시설 개.보수 및 관리를 위한 직접추진
시행주체	사천시(문화체육과)

사업명	삼천포체육관 시설보수
사업내용	삼천포체육관 지붕 방수공사 및 벽체 등 보수
사업기간	2015년01월01일 ~ 2025년12월31일
지원형태	직접수행
지원조건	국비 30%, 시비 70%
시행주체	사천시(문화체육과)

사업명	사천체육관 시설보수
사업내용	사천체육관 지붕 방수공사 및 창호 등 보수 1식
사업기간	2015년01월01일 ~ 2025년12월31일
지원형태	직접수행
지원조건	국비 30%, 시비 70%
시행주체	사천시(문화체육과)

사업명	사천종합운동장 시설보수
사업내용	노후트랙 보수(A=6,878㎡), 부대공 1식
사업기간	2015년01월01일 ~ 2025년12월31일
지원형태	직접수행
지원조건	자체사업
시행주체	사천시(문화체육과)



(1) 주요내용

- 지역특화관광 콘텐츠 발굴
  - 사천관광 홍보
  - 관광안내체계구축사업(관광안내 표지판 개보수 및 신설)
  - 문화관광해설사 육성
  - 사천에서 한 달 살아보기
  - 남일대해수욕장 해변축제
  - 노을빛 카페거리 지정 외 3개 사업
- 관광인프라 조성을 통한 관광서비스 품질 향상
  - 관광시설물 관리
  - 관광어 종자 육성사업, 비토 썩사귀(갯벌) 생태체험시설 조성
  - 사천바다케이블카 버스주차장 확장공사
  - 실안유원지 내 세부시설 조성사업

(2) 성과지표 및 목표치 설정

< 성과지표별 목표치 설정 >

성과지표(단위)	지표 유형	가중치	실적 및 목표치					측정산식 또는 측정방법	자료수집 방법/출처	
			구분	'19	'20	'21	'22			'23
유료 관광지 방문객 수 (명)	핵심	40	목표	1,685,246	550,000	1,648,000	1,697,400	1,700,000	입장객 수	내부문서
			실적	1,602,849	550,000					
관광홍보실적(회)	핵심	40	목표	5/15,800	9/3	9/3	9/3	9/3	(부스운영횟수*0.5)+(SNS관광 이벤트건수*0.5)	내부문서
			실적	5/20,350	9/3					
여행만족도조사(%)	일반	10	목표	71	72	73	74	75	[(만족이상 응답자 수/전체 응답자 수)*100]	내부문서
			실적	71	72					
문화관광해설사 역량강화 교육 참가율(%)	일반	10	목표	91	92	93	94	95	[(교육참가자수/전체 문화관광 해설사)*100]	내부문서
			실적	91	92					

< 성과지표별 목표치 설정 근거 >

- 유료 관광지 방문객 수
  - 전년하향적용 수치 대비 상향한 수치
- 관광홍보실적
  - 기준값 대비 상향(기준값: 과거 3개년 실적 평균)
- 여행만족도조사
  - 기준값 대비 상향: 관광객 만족도 만족이상 응답률
- 문화관광해설사 역량강화 교육 참가율
  - 기준값 대비 상향: 문화관광해설사 역량강화 참가율

## 단위사업

## 관광콘텐츠 확충

### □ 목적 및 주요내용

#### ○ 목적

- 다양한 관광인프라 구축으로 사천관광 이미지 제고 및 지역경제 활성화

#### ○ 주요내용

- 지역특화관광 콘텐츠 발굴
  - 사천관광 홍보
  - 관광안내체계구축사업(관광안내 표지판 개보수 및 신설)
  - 문화관광해설사 육성
  - 사천에서 한 달 살아보기

### □ 관련 예산사업 내역

(단위:개, 천원)

사업명	회계구분	'19결산	'20예산	'21예산	비고 (세부사업수)
관광콘텐츠 확충	일반회계	1,238,839	1,375,296	988,555	9
관광진흥 업무 지원		45,332	45,480	35,480	
사천관광 홍보		808,830	777,100	431,000	
관광안내체계구축		80,858	100,000	60,000	
문화관광해설사 육성		160,791	290,238	249,760	
관광객 유치 팸투어		22,805	30,000	30,000	
체험관광기반시설지원		120,223	112,478	84,315	
사천에서 한 달 살아보기		0	20,000	30,000	
머무르는 남해안 관광행정협의회 운영		0	0	48,000	
먹거리관광 콘텐츠 개발		0	0	20,000	

### □ 관련 예산사업 개요

사업명	관광진흥 업무 지원
사업내용	일반수용비, 급량비, 관외출장여비 지원
사업기간	2021년01월01일 ~ 2025년12월31일
지원형태	직접수행
지원조건	자체재원
시행주체	관광진흥과

사업명	사천관광 홍보
사업내용	관광 홍보물 제작, 관광 홍보물 우편발송요금, 관광시설물 공공요금, 사천시티투어 운영, 관광객 유치 홍보관 및 박람회참가, 단체관광객유치 인센티브, 관광단체 지원 등
사업기간	2021년01월01일 ~ 2025년12월31일
지원형태	직접수행
지원조건	시비 100%
시행주체	관광진흥과

사업명	관광안내체계구축
사업내용	관광안내도 정비, 관광안내도 설치, 사천관광홍보판 설치
사업기간	2021년01월01일 ~ 2025년12월31일
지원형태	직접수행
지원조건	자체
시행주체	관광진흥과

사업명	문화관광해설사 육성
사업내용	문화유산해설사 활동비 등 지원
사업기간	2021년01월01일 ~ 2025년12월31일
지원형태	직접수행
지원조건	기금, 도비, 시비
시행주체	관광진흥과

사업명	관광객 유치 팸투어
사업내용	- 시기 : 연중 - 개최회수 : 연간 3~5회
사업기간	2021년01월01일 ~ 2025년12월31일
지원형태	민간보조
지원조건	시비 100%
시행주체	관광진흥과

사업명	체험관광기반시설지원
사업내용	- 체험프로그램 체계화 및 정보제공 - 맞춤형 지역관광상품 개발 및 안내 - 종합관광 컨트롤 타워 역할 수행
사업기간	2021년01월01일 ~ 2025년12월31일
지원형태	직접수행
지원조건	시비 100%
시행주체	관광진흥과

사업명	사천에서 한 달 살아보기
사업내용	- 숙박비 : 1인 5만원 (50,000원 × 16명 × 15일=12,000,000원) - 체험비 : 1인 3만원 (30,000원 × 16명 × 15일=7,200,000원)
사업기간	2021년01월01일 ~ 2025년12월31일
지원형태	직접수행
지원조건	시비 100%
시행주체	관광진흥과

사업명	머무르는 남해안 관광행정협의회 운영
사업내용	- 남해안권 광역시티투어 운영 - 연계 협력사업 추진 등
사업기간	2021년01월01일 ~ 2025년12월31일
지원형태	직접수행
지원조건	시비
시행주체	관광진흥과

사업명	먹거리관광 콘텐츠 개발
사업내용	- 관광객 이용 먹거리 개발 및 브랜드화 - 먹거리 블록화 및 안내도 제작 - 전통음식점, 30년 가게 지정·홍보 - 청년창업지원(5팀): 임대료, 인테리어 비용
사업기간	2021년01월01일 ~ 2025년12월31일
지원형태	직접수행
지원조건	시비
시행주체	관광진흥과

단위사업

관광인프라 개발

□ 목적 및 주요내용

○ 목적

- 문화관광자원 개발로 관광인프라 구축

○ 주요내용

- 관광인프라 조성을 통한 관광서비스 품질 향상
  - 관광시설물 관리
  - 비토 쓱사권(갯벌) 생태체험시설 조성
  - 사천바다케이블카 버스주차장 확장공사
  - 실안유원지 내 세부시설 조성사업

□ 관련 예산사업 내역

(단위:개, 천원)

사업명	회계구분	'19결산	'20예산	'21예산	비고 (세부사업수)
관광인프라 개발	일반회계	305,986	1,229,623	3,766,760	6
관광시설물 관리		199,207	239,623	322,760	
고려황제현종부자상봉길 정비		56,133	140,000	560,000	
비토국민여가캠핑장 시설 정비		50,646	50,000	50,000	
실안낙조와 어우러진 등대모형 및 포토존 설치사업		0	500,000	1,000,000	
비토 쓱사권(갯벌) 생태체험시설 조성(전환)		0	300,000	1,434,000	
사천 최초 거북선길 경관정비 사업(전환)		0	0	400,000	

□ 관련 예산사업 개요

사업명	관광시설물 관리
사업내용	소규모 관광시설물 관리 및 보수
사업기간	2021년01월01일 ~ 2025년12월31일
지원형태	직접수행
지원조건	시비 100%
시행주체	관광진흥과

사업명	고려황제현충부자상봉길 정비
사업내용	부자상봉길 벽화거리 조성, 부자상봉길 꽃길 조성 등
사업기간	2019년01월01일 ~ 2021년12월31일
지원형태	직접수행
지원조건	도비 50%, 시비 50%
시행주체	관광진흥과

사업명	비토국민여가캠핑장 시설 정비
사업내용	글램핑장 텐트 교체 등 시설 정비
사업기간	2021년01월01일 ~ 2025년12월31일
지원형태	직접수행
지원조건	시비 100%
시행주체	관광진흥과

사업명	실안낙조와 어우러진 등대모형 및 포토존 설치사업
사업내용	실안 낙조와 어우러진 등대모형 10기, 포토존 3개소, 휴식공간 조성 1식 등
사업기간	2020년01월01일 ~ 2023년12월31일
지원형태	직접수행
지원조건	도비 50%, 시비 50%
시행주체	사천시

사업명	비토 속사귀(갯벌) 생태체험시설 조성(전환)
사업내용	갯벌생태체험장 A=4,000㎡, 생태탐방로 설치 L=1.3km
사업기간	2020년01월01일 ~ 2022년12월31일
지원형태	직접수행
지원조건	도비 50%, 시비 50%
시행주체	관광진흥과

사업명	사천 최초 거북선길 경관정비 사업(전환)
사업내용	해안도로 내 보행자전용도로 정비 L=3.3km - 보행자도로 정비, 경관조명 설치, 퍼걸러 설치 1식
사업기간	2017년01월01일 ~ 2022년12월31일
지원형태	직접수행
지원조건	균특전환 50%, 도비 15%, 시비 35%
시행주체	관광진흥과

(1) 주요내용

- 사천바다케이블카 관리 운영
- 초양도 원시어업 전망타워 조성사업
- 다목적 관광홍보전광판 설치
- 실안노을과 어우러진 해안둘레길 조성
- 계획공모형 지역관광개발사업

(2) 성과지표 및 목표치 설정

< 성과지표별 목표치 설정 >

성과지표(단위)	지표 유형	가중치	실적 및 목표치					측정산식 또는 측정방법	자료수집 방법/출처	
			구분	'19	'20	'21	'22			'23
사천 다목적 관광홍보 전광판 설치(%)	핵심	50	목표	0	100	100	0	0	공정율	공정보고서
			실적	0	100					
관광시설물 유지보수(%)	일반	30	목표	25	100	100	100	100	(유지보수건수/대상건수)*100	내부문서
			실적	25	100					
관광시설물 운영실적 (억원)	일반	20	목표	100	31	90	90	90	관광시설물 이용료 수입(세외수입) 징수액	이용료 수입 징수액
			실적	113	31					

< 성과지표별 목표치 설정 근거 >

- 사천 다목적 관광홍보전광판 설치
  - 당해연도 공정계획율
- 관광시설물 유지보수
  - 기준값 유지
- 관광시설물 운영실적
  - 관광시설물 이용수입 수납관리

단위사업

관광거점 개발

□ 목적 및 주요내용

○ 목적

- 사천바다케이블카와 연계한 관광상품 개발 및 적극적인 민간자본유치를 통한 관광인프라 확충과 관광활성화 기여

○ 주요내용

- 사천바다케이블카 관리 운영
- 초양도 원시어업 전망타워 조성사업
- 다목적 관광홍보전광판 설치
- 실안노을과 어우러진 해안둘레길 조성
- 계획공모형 지역관광개발사업

□ 관련 예산사업 내역

(단위:개, 천원)

사업명	회계구분	'19결산	'20예산	'21예산	비고 (세부사업수)
관광거점 개발	일반회계	144,565	364,628	1,212,000	4
사천바다 케이블카 관리		81,865	126,628	88,000	
사천바다 케이블카 사후환경 영향조사		62,700	38,000	24,000	
사천 다목적 관광홍보 전광판 설치(전환)		0	200,000	300,000	
계획공모형 지역관광개발 사업		0	0	800,000	



□ 관련 예산사업 개요

사업명	사천바다 케이블카 관리
사업내용	일반운영비(사무관리비, 공공운영비), 업무추진비 등
사업기간	2021년01월01일 ~ 2025년12월31일
지원형태	직접수행
지원조건	시비 100%
시행주체	관광진흥과

사업명	사천바다 케이블카 사후환경 영향조사
사업내용	사후환경 영향조사 1식
사업기간	2016년01월01일 ~ 2021년12월31일
지원형태	직접수행
지원조건	시비 100%
시행주체	관광진흥과

사업명	사천 다목적 관광홍보전광판 설치(전환)
사업내용	다목적 홍보전광판 설치 1식
사업기간	2020년01월01일 ~ 2021년12월31일
지원형태	직접수행
지원조건	도비 50%, 시비 50%
시행주체	관광진흥과

사업명	계획공모형 지역관광개발사업
사업내용	에어로스페이스 에듀케이션파크 활성화사업 - 핵심, 관리운영, 인프라개선사업
사업기간	2020년03월01일 ~ 2024년12월31일
지원형태	직접수행
지원조건	국비 50%, 도비 15%, 시비 35%
시행주체	관광진흥과

(1) 주요내용

- 자연환경 보전 및 관리
- 상수원관리지역 관리사업 추진
- 안전한 공중화장실 문화 조성
- 시민이 체감하는 쾌적한 생활환경 조성
- 미세먼지 저감 도시환경 조성
- 도시생태현황지도 작성
- 소규모 영세사업장 방지시설 지원
- 개인하수처리시설 기술 지원
- 생활 속 온실가스 감축 추진
- 친환경 자동차 보급 확대
- 깨끗한 물 환경 보전

(2) 성과지표 및 목표치 설정

< 성과지표별 목표치 설정 >

성과지표(단위)	지표 유형	가중치	실적 및 목표치					측정산식 또는 측정방법	자료수집 방법/출처	
			구분	'19	'20	'21	'22			'23
온실가스 진단 컨설팅 운영실적(개소)	핵심	40	목표	160	160	160	160	0	컨설팅 개소수	내부문서
			실적	160	160	/	/	/		
대기배출시설 지도점검 업체수(업체수)	일반	30	목표	75	75	75	75	0	점검업체수	내부문서
			실적	75	75	/	/	/		
오폐수처리시설 지도점검 업체수(업체수)	일반	30	목표	105	105	105	105	0	점검업체수	내부문서
			실적	105	105	/	/	/		

< 성과지표별 목표치 설정 근거 >

- 온실가스 진단 컨설팅 운영실적
  - 컨설팅 실시수
- 대기배출시설 지도점검 업체수
  - 점검업체수
- 오폐수처리시설 지도점검 업체수
  - 점검업체수

□ 목적 및 주요내용

○ 목적

- 인간과 자연이 상생하는 친환경도시 조성
- 쾌적한 생활환경 조성으로 청정 미래도시 지향

○ 주요내용

- 자연보호 및 생태계 관리
- 상수원관리지역 사업 추진
- 야생동물 보호 및 농작물 피해 예방
- 안전한 공중화장실 문화 조성
- 시민이 체감하는 생활환경 조성
- 생활 속 온실가스 감축 추진
- 노후경유차 조기폐차 지원사업
- 친환경 자동차 보급 확대
- 미세먼지 저감 도시환경 조성

□ 관련 예산사업 내역

(단위:개, 천원)

사업명	회계구분	'19결산	'20예산	'21예산	비고 (세부사업수)
환경행정	일반회계	1,873,074	4,234,165	7,101,408	33
환경보전 활동		132,037	367,200	237,200	
야생동물 피해예방 사업		79,855	83,807	84,365	
야생동물 보호 활동		42,963	46,000	46,000	
공중화장실 관리		602,306	683,000	699,800	
근명생태학습체험장 관리		37,961	45,000	35,260	
환경개선부담금 관리		26,871	32,000	32,000	
탄소포인트제 가입가구 인센티브 지원		11,984	18,000	21,000	
탄소포인트제 가입가구 인센티브 지원(자체)		0	5,000	5,000	
저탄소 녹색 실천운동 전개		386	2,800	2,000	
자동차 탄소포인트제 운영		0	889	1,778	
비산업부문 사업장 온실가스 진단 컨설팅		13,000	11,000	13,000	
석면피해 구제사업		7,945	30,000	30,000	
기후변화 적응사업		4,062	29,000	5,000	
대기환경오염 예방활동		64,294	65,492	7,750	
전기자동차 구매 지원		543,450	940,000	3,021,000	
전기자동차 구매 지원		631	2,000	2,000	
전기이륜차 구매지원		24,800	11,500	36,000	
근양센터 관리		15,810	19,289	19,505	

사업명	회계구분	'19결산	'20예산	'21예산	비고 (세부사업수)
어린이 통학차량의 LPG차 전환 지원사업		25,000	65,000	50,000	
미세먼지 예방 지원사업		51,986	38,500	10,000	
가정용 저녹스보일러 보급사업		6,000	8,500	25,000	
공중화장실 문화개선사업		181,733	0	80,000	
소규모 영세사업장 방지시설 설치지원		0	1,176,876	810,000	
노후경유차 조기폐차 지원사업		0	347,328	960,000	
운행차 저감장치(DPF) 부착 사업		0	41,484	190,000	
건설기계 저감장치(DPF) 부착지원		0	11,000	11,000	
건설기계 엔진교체사업		0	49,500	99,000	
LPG화물차 신차구입		0	104,000	240,000	
노후경유차 운행제한 단속시스템 구축사업		0	0	200,000	
쾌적한 생활환경 조성		0	0	12,750	
미세먼지 등 불법배출 예방감시 사업		0	0	60,000	
전기굴착기 구매 지원		0	0	40,000	
악취 시료자동채취 장치 설치지원 사업		0	0	15,000	

□ 관련 예산사업 개요

사업명	환경보전 활동
사업내용	자연보호경진대회 경비 지원, 환경보전단체 경비 지원 등
사업기간	2021년01월01일 ~ 2025년12월31일
지원형태	직접수행
지원조건	시비100%
시행주체	환경보호과

사업명	야생동물 피해예방 사업
사업내용	야생동물 피해예방시설 설치비 및 농작물 피해보상금 지원
사업기간	2021년01월01일 ~ 2025년12월31일
지원형태	직접수행
지원조건	국비 30%, 도비 9%, 시비 21%, 자부담 40%
시행주체	환경보호과

사업명	야생동물 보호 활동
사업내용	유해야생동물 포획단 보험료 및 활동비 지원, 야생동물보호 재료 구입 등
사업기간	2021년01월01일 ~ 2025년12월31일
지원형태	직접수행
지원조건	시비100%
시행주체	환경보호과

사업명	공중화장실 관리
사업내용	공중화장실 설치 및 교체사업, 공중화장실 민간위탁 관리, 공중화장실 유지보수
사업기간	2021년01월01일 ~ 2025년12월31일
지원형태	직접수행
지원조건	시비 100%
시행주체	환경보호과

사업명	곤명생태학습체험장 관리
사업내용	생태공원 관리, 환경정비
사업기간	2021년01월01일 ~ 2025년12월31일
지원형태	직접수행
지원조건	시비100%
시행주체	환경보호과

사업명	환경개선부담금 관리
사업내용	환경개선부담금 체납관리에 따른 고지서 제작 등
사업기간	2021년01월01일 ~ 2025년12월31일
지원형태	직접수행
지원조건	시비 100%
시행주체	환경보호과

사업명	탄소포인트제 가입가구 인센티브 지원
사업내용	탄소포인트제 인센티브 지원
사업기간	2021년01월01일 ~ 2025년12월31일
지원형태	직접수행
지원조건	국도비보조사업
시행주체	환경보호과

사업명	탄소포인트제 가입가구 인센티브 지원(자체)
사업내용	탄소포인트제 홍보물 제작 배부
사업기간	2021년01월01일 ~ 2025년12월31일
지원형태	직접수행
지원조건	시비 100%
시행주체	환경보호과

사업명	저탄소 녹색 실천운동 전개
사업내용	녹색생활 홍보 및 교육을 통한 지역주민 참여 유도
사업기간	2021년01월01일 ~ 2025년12월31일
지원형태	직접수행
지원조건	시비 100%
시행주체	환경보호과

사업명	자동차 탄소포인트제 운영
사업내용	탄소포인트제 인센티브 지원
사업기간	2021년01월01일 ~ 2025년12월31일
지원형태	직접수행
지원조건	국도비보조사업
시행주체	환경보호과

사업명	비산업부문 사업장 온실가스 진단 컨설팅
사업내용	- 온실가스 진단, 컨설팅 실시 - 그린리더 양성교육 및 기후변화 환경교실 운영 - 그린스타트 운동 확산을 위한 캠페인 전개
사업기간	2021년01월01일 ~ 2025년12월31일
지원형태	직접수행
지원조건	국비 50% 시비 50%
시행주체	환경보호과

사업명	석면피해 구제사업
사업내용	- 석면피해인정 : 2명 - 특별유족인정 : 1명
사업기간	2021년01월01일 ~ 2025년 12월31일
지원형태	직접수행
지원조건	관내 거주자 및 사망직전에 관내에 거주한 석면 건강피해자
시행주체	환경보호과

사업명	기후변화 적응사업
사업내용	- 기후변화 홍보 캠페인 - 기후변화 환경교실 운영
사업기간	2021년01월01일 ~ 2025년 12월31일
지원형태	직접수행
지원조건	시비 100%
시행주체	환경보호과

사업명	대기환경오염 예방활동
사업내용	환경오염 측정장비 구입, 환경오염 신고자 보상금, 오염도 검사 실시
사업기간	2021년01월01일 ~ 2025년 12월31일
지원형태	직접수행
지원조건	시비 100%
시행주체	환경보호과

사업명	전기자동차 구매 지원
사업내용	전기자동차 보급을 위한 구매보조금 지원
사업기간	2021년01월01일 ~ 2025년 12월31일
지원형태	직접수행
지원조건	차종별 차등 지원
시행주체	환경보호과

사업명	전기자동차 구매 지원
사업내용	전기자동차 구매촉진 홍보물 제작 및 배부
사업기간	2021년01월01일 ~ 2025년12월31일
지원형태	직접수행
지원조건	시비 100%
시행주체	환경보호과

사업명	전기이륜차 구매지원
사업내용	전기이륜차 구매하는 경우 차종별 구매보조금 지급
사업기간	2021년01월01일 ~ 2025년12월31일
지원형태	민간보조
지원조건	차종별 차등 지급
시행주체	환경보호과

사업명	곤양쉼터 관리
사업내용	시설물 및 환경정비
사업기간	2021년01월01일 ~ 2025년12월31일
지원형태	직접수행
지원조건	시비 100%
시행주체	환경보호과

사업명	어린이 통학차량의 LPG차 전환 지원사업
사업내용	어린이 통학차량의 LPG차 전환 지원사업을 통해 경유차에서 발생하는 매연으로부터 취약한 어린이의 건강을 보호하고 생활주변 미세먼지를 효과적으로 저감
사업기간	2021년01월01일 ~ 2025년12월31일
지원형태	민간보조
지원조건	2008년 이전 차량 등록된 어린이통학차량(경유 소형)을 폐차 후 LPG 신차로 교체한 어린이 통학차량 소유자(공동소유 포함)
시행주체	환경보호과



사업명	미세먼지 예방 지원사업
사업내용	신호등 설치
사업기간	2021년01월01일 ~ 2025년 12월31일
지원형태	직접수행
지원조건	도비 30%, 시비 70%
시행주체	환경보호과

사업명	가정용 저녹스보일러 보급사업
사업내용	LNG 등 가스를 연료로 하는 가정용 일반보일러를 저녹스보일러로 교체하는 경우 1가구당 1대 교체비용을 지원
사업기간	2021년01월01일 ~ 2025년 12월31일
지원형태	민간보조
지원조건	국비 60%, 시비 40%
시행주체	민간보조사업자

사업명	공중화장실 문화개선사업
사업내용	녹도동 간이화장실 신축 1식, 초전공원 개보수 1식, 사남면 계양리 공중화장실 개보수 1식
사업기간	2021년01월01일 ~ 2025년 12월31일
지원형태	직접수행
지원조건	도비, 시비
시행주체	환경보호과

사업명	소규모 영세사업장 방지시설 설치지원
사업내용	대기방지시설 설치지원
사업기간	2021년01월01일 ~ 2025년 12월31일
지원형태	민간보조
지원조건	국비50%, 도비16%, 시비24%, 자부담 10%
시행주체	환경보호과

사업명	노후경유차 조기폐차 지원사업
사업내용	차종 및 연식에 따라 보조금 차등 지급
사업기간	2021년01월01일 ~ 2025년12월31일
지원형태	민간보조
지원조건	국비 60%, 도비 10%, 시비30%
시행주체	환경보호과

사업명	운행차 저감장치(DPF)부착 사업
사업내용	차종에 따라 보조금 차등 지급
사업기간	2021년01월01일 ~ 2025년12월31일
지원형태	민간보조
지원조건	국비 50%, 도비 15%, 시비35%
시행주체	환경보호과

사업명	건설기계 저감장치(DPF) 부착지원
사업내용	차종에 따라 보조금 지급
사업기간	2021년01월01일 ~ 2025년12월31일
지원형태	민간보조
지원조건	국비 60%, 도비 10%, 시비30%
시행주체	환경보호과

사업명	건설기계 엔진교체사업
사업내용	차종에 따라 보조금 차등 지급
사업기간	2021년01월01일 ~ 2025년12월31일
지원형태	민간보조
지원조건	국비 60%, 도비 10%, 시비30%
시행주체	사천시

사업명	LPG화물차 신차구입
사업내용	보조금 정액 지급(400만원)
사업기간	2021년01월01일 ~ 2025년12월31일
지원형태	민간보조
지원조건	국비 50%, 도비 15%, 시비35%
시행주체	환경보호과

사업명	노후경유차 운행제한 단속시스템 구축사업
사업내용	노후경유차 운행제한 단속시스템 구축
사업기간	2021년01월01일 ~ 2022년 12월31일
지원형태	기타
지원조건	국고보조사업(국비50%, 지방비50%)
시행주체	사천시

사업명	쾌적한 생활환경 조성
사업내용	환경오염 측정장비 구입, 환경오염 신고자 보상금, 오염도 검사 실시 등
사업기간	2021년01월01일 ~ 2025년 12월31일
지원형태	직접수행
지원조건	미세먼지 및 악취 배출사업장 관리, 환경측정장비 및 차량 운영(시비100%)
시행주체	환경보호과

사업명	미세먼지 등 불법배출 예방감시 사업
사업내용	미세먼지 등 불법과다 배출원 감시 등 환경감시
사업기간	2021년01월01일 ~ 2025년 12월31일
지원형태	직접수행
지원조건	국고보조사업(국비50%, 지방비50%)
시행주체	환경보호과

사업명	전기골착기 구매 지원
사업내용	전기골착기 보급을 위한 보조금 지원
사업기간	2021년01월01일 ~ 2021년 12월31일
지원형태	민간보조
지원조건	차종별 차등 지원
시행주체	사천시

사업명	악취 시료자동채취 장치 설치지원 사업
사업내용	이동식 무인악취포집장치 구입
사업기간	2021년01월01일 ~ 2021년 12월31일
지원형태	직접수행
지원조건	국비70%, 시비30%
시행주체	환경보호과

단위사업

수질보전

□ 목적 및 주요내용

○ 목적

- 맑고 깨끗한 물 환경 보전

○ 주요내용

- 오폐수 처리시설 관리
- 민간자율환경감시단 활동 지원
- 오염물질 배출원에 대한 예방적 지도 점검

□ 관련 예산사업 내역

(단위:개, 천원)

사업명	회계구분	'19결산	'20예산	'21예산	비고 (세부사업수)
수질보전	일반회계	183,167	95,500	76,900	2
오폐수처리시설 관리		141,521	33,400	28,400	
비점오염원시설 관리		41,646	62,100	48,500	

□ 관련 예산사업 개요

사업명	오폐수처리시설 관리
사업내용	수질오염도 검사, 개인하수처리시설 유지관리, 영북원 오폐수처리시설 유지관리비 등
사업기간	2021년01월01일 ~ 2025년12월31일
지원형태	직접수행
지원조건	시비 100%
시행주체	환경보호과

사업명	비점오염원시설 관리
사업내용	종포일반산업단지 비점오염원시설 유지관리
사업기간	2021년01월01일 ~ 2025년12월31일
지원형태	직접수행
지원조건	시비 100%
시행주체	환경보호과

**단위사업**

**수변구역 관리**

□ 목적 및 주요내용

○ 목적

- 상수원 보호구역 보호 및 수질오염 예방
- 상수원 및 수변구역주변 사업시행으로 주민숙원사업 해소

○ 주요내용

- 상수원 보호구역 오염원인 감시활동 강화
- 상수원 및 수변구역주변 주민숙원사업 시행

□ 관련 예산사업 내역

(단위:개, 천원)

사업명	회계구분	'19결산	'20예산	'21예산	비고 (세부사업수)
수변구역 관리	수질개선사업 특별회계	666,133	804,331	867,186	5
상수원보호 구역관리 지원		492,364	603,381	676,179	
낙동강수계 감시활동 및 행정지원		111,896	113,298	99,997	
평가및DB지원		21,533	25,252	28,360	
오염총량관리 이행평가		37,700	42,750	43,000	
오염총량관리 배출삭감 모니터링		2,640	19,650	19,650	

□ 관련 예산사업 개요

사업명	상수원보호 구역관리 지원
사업내용	도량살리기, 소득복지증진, 마을환경개선사업, 태양광발전 등
사업기간	2021년01월01일 ~ 2025년12월31일
지원형태	직접수행
지원조건	기금 100%
시행주체	환경보호과

사업명	낙동강수계 감시활동 및 행정지원
사업내용	상수원보호구역 감시원 채용 - 근무내용 : 상수원보호구역 불법행위 등 순찰 및 감시활동 - 근무기간 : 1~12월 - 선발인원 : 3~4명 상수원보호구역 안내판 및 표주석 설치, 수리수선
사업기간	2021년01월01일 ~ 2025년12월31일
지원형태	직접수행
지원조건	기금 100%
시행주체	환경보호과

사업명	평가및DB지원
사업내용	상수원보호구역 기초자료 조사 인건비 및 점검여비
사업기간	2021년01월01일 ~ 2025년12월31일
지원형태	직접수행
지원조건	기금 100%
시행주체	환경보호과

사업명	오염총량관리 이행평가
사업내용	용역비
사업기간	2021년01월01일 ~ 2025년12월31일
지원형태	직접수행
지원조건	기금 100%
시행주체	환경보호과

사업명	오염총량관리 배출삭감모니터링
사업내용	모니터링 1식
사업기간	2021년01월01일 ~ 2025년12월31일
지원형태	직접수행
지원조건	기금 100%
시행주체	환경보호과

**정책사업목표**

**깨끗한 물 환경 보전**

(1) 주요내용

○ 공공폐수처리시설 운영 관리

(2) 성과지표 및 목표치 설정

< 성과지표별 목표치 설정 >

성과지표(단위)	지표 유형	가중치	실적 및 목표치					측정산식 또는 측정방법	자료수집 방법/출처	
			구분	'19	'20	'21	'22			'23
방류수 수질기준 준수율 (%)	일반	100	목표	100	100	100	100	0	검사결과	내부문서
			실적	100	100					

< 성과지표별 목표치 설정 근거 >

○ 방류수 수질기준 준수율  
 - 수질검사 결과물(5개 항목)

단위사업

공공폐수처리시설 관리

□ 목적 및 주요내용

○ 목적

- 수질오염물질 배출원 관리 강화로 깨끗한 물 환경 보전

○ 주요내용

- 공공폐수처리시설 운영관리

□ 관련 예산사업 내역

(단위:개, 천원)

사업명	회계구분	'19결산	'20예산	'21예산	비고 (세부사업수)
공공폐수처리시설 관리	사천일반산업 단지공공폐수 처리시설 특별회계	69,266	4,462,000	4,432,000	1
공공폐수처리시설 운영관리		69,266	4,462,000	4,432,000	

□ 관련 예산사업 개요

사업명	공공폐수처리시설 운영관리
사업내용	오폐수처리 1식
사업기간	2021년01월01일 ~ 2025년12월31일
지원형태	직접수행
지원조건	시비 100%
시행주체	환경보호과



**정책사업목표**

**지속가능한 어업환경 조성 및 해양관광 인프라 구축으로  
해양수산 경쟁력 강화**

**(1) 주요내용**

- 수산물 소비촉진 수출 활성화 육성
  - 명품 서포굴 유통복합공간 조성사업
  - 수산물 수출시장 개척 및 경영개선 지원
  - 수산물 소비촉진 행사 개최
- 수산자원 증강 및 어업생산 기반조성
  - 수산종자 방류 및 종패살포
  - 수산자원 서식기반 확충
  - 어장환경개선
- 건전한 어업질서 확립
  - 안전한 어로활동 및 어업경영 개선 지원
  - 자율적인 수산자원 보호 의식 개혁
- 친환경 연안 및 정주기반 조성
  - 환경 친화적 연안정비
  - 부잔교 설치 및 어항시설 확충
  - 해양쓰레기 및 침적폐기물 처리
- 해양레저 및 관광자원개발
  - 어촌체험마을 육성 지원
  - 명품 해수욕장 조성
  - 남일대 경관정비 조성

**(2) 성과지표 및 목표치 설정**

< 성과지표별 목표치 설정 >

성과지표(단위)	지표 유형	가중치	실적 및 목표치					측정산식 또는 측정방법	자료수집 방법/출처	
			구분	'19	'20	'21	'22			'23
수산물 가공업 생산금액 (백만원)	일반	5	목표	43,000	43,000	43,000	43,000	0	가공업체별 생산금액 조사	수산물가공업 생산실적 보고자료
			실적	43,000	43,000					
수산물 수출실적(천불)	일반	10	목표	23,500	24,000	24,500	24,500	0	수출실적 조사	수출실적 보고서
			실적	23,500	24,000					
양식어장 개발 공정율(%)	일반	5	목표	100	100	100	100	0	공정율	양식어장 개발 내부자료
			실적	100	100					
수산종자 방류실적(천미)	일반	5	목표	3,790	3,790	3,790	3,790	0	종자 매입방류량 (해면+내수면)	방류결과 자료
			실적	3,790	3,790					
어로시설사업 추진실적 (%)	일반	5	목표	98	98	98	98	0	집행액/예산액*100	사업자 선정 결과, 보조 사업 정산 보고서
			실적	98	98					
낚시어선 전문교육 이수율(%)	일반	5	목표	90	90	90	90	0	전문교육 이수자/전문교육 대상자 *100	낚시전문교육 대상자 교육이수 유무 자료
			실적	90	90					
어업인의식개혁 추진실적 (명/회)	일반	10	목표	1000/44	1000/44	1000/44	1000/44	0	어업인교육자 수 및 단속횟수	교육 결과 보고서, 불법어업 예방 지도. 단속일지
			실적	1000/44	1000/44					

어항 관리사업 공정율(%)	일반	5	목표	100	100	100	100	0	어촌정주어항시설 확충 및 소규모어항 유지보수 추진 - 발주:20%, 착공:30%, 분기별 공정율 측정:40%, 준공:10%	관련 공문, 추진공정 보고서 등
			실적	100	100					
연안정비사업 공정율(%)	핵심	35	목표	100	100	100	100	0	선진지구 실적 및 신촌지구 실적 공정을 측정 -선진지구:축제거리 100m -신촌지구:호안정비 430m	관련 공문, 추진공정 보고서 등
			실적	100	100					
폐기물 수거실적(톤)	일반	5	목표	390	390	390	390	0	사업별 폐기물 수거량 합산 -해양쓰레기 정화, 조업중인양쓰레기 수매, 어업폐기물 처리, 해안변 공공근로 환경정화	수거실적 내역
			실적	390	390					
해양레저프로그램 운영실적(명)	일반	2	목표	2,466	2,466	2,466	2,466	0	교육참여 인원수 측정	운영내역 및 결과보고서
			실적	2,466	2,466					
남일대 해수욕장 관리 운영실적(점/%)	일반	3	목표	100/100	100/100	100/100	100/100	0	사고빈도*0.3+유지보수율*0.7 -사고빈도: 100-(사고건수*5) -유지보수율:완료/대상*100	정비내역 및 결과보고서
			실적	100/100	100/100					
낚시어선 전문교육 이수율(%)	일반	5	목표	90	90	90	90	0	(낚시어선 전문교육 이수자/낚시어선 전문교육 대상자)*100	낚시전문교육 대상자 교육 이수 유무
			실적	90	90					

< 성과지표별 목표치 설정 근거 >

- 수산물 가공업 생산금액
  - 가공업체 감소에 따른 전년도 실적유지
- 수산물 수출실적
  - 3년 최고값 대비 5% 상향
- 양식어장 개발 공정율
  - 당해연도 양식어장 개발
- 수산종자 방류실적
  - 사업비 배정에 따름
- 어로시설사업 추진실적
  - 사업비 배정에 따름
- 낚시어선 전문교육 이수율
  - 낚시어선 전문교육 대상자 대비
- 어업인 의식개혁 추진실적
  - 추진계획에 따름

- 어항 관리사업 공정율
  - 어촌정주어항 시설수 대비
- 연안정비사업 공정율
  - 연안정비 실시계획대비
- 폐기물 수거실적
  - 전년도 실적값
- 해양레저프로그램 운영실적
  - 2개년 평균
- 남일대 해수욕장 관리운영실적
  - 사고 미발생 및 보수대상 건수 대비 전량 보수완료
- 낚시어선 전문교육 이수율
  - 낚시어선 전문교육 대상자 대비

단위사업

수산 가공산업 육성

□ 목적 및 주요내용

○ 목적

- 수산물 가공유통시설 개선 및 가공업 경영개선을 통한 수산업활성화 및 지역경제 발전 도모

○ 주요내용

- 수산물 산지가공시설 건립 지원
- 수산물 가공·수출업체 지원

□ 관련 예산사업 내역

(단위:개, 천원)

사업명	회계구분	'19결산	'20예산	'21예산	비고 (세부사업수)
수산 가공산업 육성	일반회계	525,601	443,850	584,810	8
수출주력품종육성지원		80,000	34,000	80,000	
경남추천상품(QC) 수산물활성화 지원		24,000	10,200	42,000	
수산물공동브랜드 및 수출상품화 지원사업		47,000	50,400	70,560	
수산물 수출업체 활성화 지원		159,996	160,000	160,000	
수산물공동브랜드 (사천바다) 지원		114,300	120,000	100,000	
수출주력품종 시장개척 지원		4,305	6,250	6,250	
수산물 소비촉진 지원사업		6,000	3,000	6,000	
수산물가공공장 스마트화 지원사업		90,000	60,000	120,000	

□ 관련 예산사업 개요

사업명	수출주력품중육성지원
사업내용	- 수출대행 경비, 품질규격인증 비용, 제품 성분분석 비용, 특허출원 비용 - 고급 포장 디자인 및 제작 비용, HACCP 컨설팅 및 교육 비용 - 기타 수산물 수출 및 상품 홍보, 위생성 확보 등에 필요한 사항
사업기간	2021년01월01일 ~ 2025년12월31일
지원형태	민간보조
지원조건	도비 30%, 시비 30%, 자부담 40%
시행주체	관내 수산물 가공·수출업체

사업명	경남추천상품(QC) 수산물활성화 지원
사업내용	- 위생·안전시설 확충, 제품 제조·가공을 위한 소규모 기계·장비·설비의 도입 - 신제품 개발, 제품 홍보, 특허 등록비용, 포장재 개발 및 제작
사업기간	2021년01월01일 ~ 2025년12월31일
지원형태	민간보조
지원조건	도비 30%, 시비 30%, 자부담 40%
시행주체	경남추천상품(QC) 지정업체

사업명	수산물공동브랜드 및 수출상품화 지원사업
사업내용	- 수산물공동브랜드(청경해) 사용업체에 대한 박스 등 포장재 제작비용 지원 - "청경해" 브랜드 제품에 대한 홍보물(안내서) 등 제작
사업기간	2021년01월01일 ~ 2025년12월31일
지원형태	민간보조
지원조건	도비 30%, 시비 30%, 자부담 40%
시행주체	'청경해' 상표사용 승인 업체

사업명	수산물 수출업체 활성화 지원
사업내용	수산물 수출업체 시설·장비 개선 및 수출용 포장지 제작 등 지원
사업기간	2021년01월01일 ~ 2025년12월31일
지원형태	민간보조
지원조건	시비 80% 자부담 20%
시행주체	관내 수산물 수출업체

사업명	수산물공동브랜드(사천바다) 지원
사업내용	- 수산물공동브랜드 '사천바다' 포장재 제작 지원 - '사천바다' 홍보를 위한 판촉행사 및 박람회 참가경비 등 지원
사업기간	2021년01월01일 ~ 2025년12월31일
지원형태	민간보조
지원조건	시비 50%, 자부담 50%
시행주체	'사천바다' 상표사용 승인 업체

사업명	수출주력품종 시장개척 지원
사업내용	해외박람회 참가
사업기간	2021년01월01일 ~ 2025년12월31일
지원형태	민간보조
지원조건	도비 30%, 시비 30%, 자부담 40%
시행주체	수산물 가공, 수출업체

사업명	수산물 소비촉진 지원사업
사업내용	수산물 무료 시식회 개최 경비 지원(시식회장 설치 운영 및 홍보를 위한 증정용 수산물 구입 등에 소요되는 경비)
사업기간	2021년01월01일 ~ 2025년12월31일
지원형태	민간보조
지원조건	수협, 생산자단체, 영어조합법인 등에 지원
시행주체	관내 수산물 수출가공업체

사업명	수산물가공공장 스마트화 지원사업
사업내용	수산식품 생산성 증가와 위생·안전성 확보를 위한 스마트장비 구입 비용
사업기간	2021년01월01일 ~ 2025년12월31일
지원형태	민간보조
지원조건	도비 30%, 시비 30%, 자부담 40%
시행주체	수산물가공업체 등

단위사업

수산 경쟁력 강화

□ 목적 및 주요내용

○ 목적

- 수산물소비촉진 행사 추진 및 어업인력 육성 등으로 경쟁력 있는 수산업 육성

○ 주요내용

- 수산물 축제 및 전어축제
- 해양수산물시설물 유지관리
- FTA피해보전직불금
- 조건불리지역 직접지불금

□ 관련 예산사업 내역

(단위:개, 천원)

사업명	회계구분	'19결산	'20예산	'21예산	비고 (세부사업수)
수산 경쟁력 강화	일반회계	862,740	905,895	1,488,920	10
사천시삼천포항수산물 축제 행사 지원		205,900	201,000	181,000	
지역특화 수산물축제 지원		120,000	125,000	125,000	
수산경영인 유통정보지 보급		10,920	10,920	10,920	
어업인 소득증대 지원		62,495	72,000	35,000	
해양수산물기반 조성 관리		19,989	27,000	32,000	
조건불리지역 수산물직불제		31,850	69,975	70,000	
사천만 명품 서포굴 유통 복합공간조성사업(전환)		411,586	400,000	800,000	
활어위판장 해수인입시설 개선 지원(전환)		0	0	180,000	
수산물 온라인 마케팅 지원		0	0	40,000	
수산물 유통 활성화 지원		0	0	15,000	

□ 관련 예산사업 개요

사업명	사천시삼천포항수산물축제 행사 지원
사업내용	수산물 축제 개최 행사비 지원
사업기간	2021년01월01일 ~ 2025년12월31일
지원형태	민간보조
지원조건	시비 95%, 자부담 5%
시행주체	사천시삼천포항수산물축제추진위원회

사업명	지역특화 수산물축제 지원
사업내용	전어축제 개최 행사비 지원
사업기간	2021년01월01일 ~ 2025년12월31일
지원형태	민간보조
지원조건	도비 8%, 시비 75%, 자부담 17%
시행주체	사천시삼천포항자연산전어축제추진위원회

사업명	수산경영인 유통정보지 보급
사업내용	수산업경영인들에 대한 유통정보지(한국수산경제신문) 구독료 지원
사업기간	2021년01월01일 ~ 2025년12월31일
지원형태	민간보조
지원조건	도비 20%, 시비 80%
시행주체	(사)한국수산업경영인 사천시연합회

사업명	어업인 소득증대 지원
사업내용	어업 관련 행사 참가 민간인 행사실비보상, 수산행정 사무운영 및 시책업무추진 등
사업기간	2021년01월01일 ~ 2025년12월31일
지원형태	직접수행
지원조건	시비 100%
시행주체	해양수산과

사업명	해양수산기반 조성 관리
사업내용	공중화장실 및 삼천포항다목적회관 등 유지 관리
사업기간	2021년01월01일 ~ 2025년12월31일
지원형태	직접수행
지원조건	시비 100%
시행주체	해양수산과



사업명	조건불리지역 수산직불제
사업내용	조건불리지역 내 거주 어가별 직불금 지급 550천원
사업기간	2021년01월01일 ~ 2025년12월31일
지원형태	민간보조
지원조건	국비 80%, 시비 20%
시행주체	조건불리지역 마을운영체

사업명	사천만 명품 서포굴 유통복합공간조성사업(전환)
사업내용	1단지 굴 가공·판매시설(5개소), 2단지 굴 가공·판매시설(7개소), 3단지 개체굴 처리시설(선별, 세척, 포장, 유통, 정화, 폐각) 등
사업기간	2021년01월01일 ~ 2021년12월31일
지원형태	직접수행
지원조건	총사업비 1,679백만원(균특 750, 지방비 929)
시행주체	서포굴 유통복합단지

사업명	활어위판장 해수인입시설 개선 지원(전환)
사업내용	해수관정 신규 설치 1식
사업기간	2021년01월01일 ~ 2025년12월31일
지원형태	민간보조
지원조건	전환 30%, 지방비 30%, 자부담 40%
시행주체	삼천포수산업협동조합장

사업명	수산물 유통 활성화 지원
사업내용	TV홍쇼핑 제작·수수료, 직거래 택배비 일부 지원(택배비의 50%)
사업기간	2021년01월01일 ~ 2025년12월31일
지원형태	민간보조
지원조건	도비 20%, 시비 30%, 자부담 50%
시행주체	수산물수출가공업체 등

사업명	수산물 온라인 마케팅 지원
사업내용	수산물 온라인 판촉행사 광고료, 할인쿠폰 경비 등
사업기간	2021년01월01일 ~ 2025년12월31일
지원형태	민간보조
지원조건	도비 50%, 시비 50%
시행주체	수산물수출가공업체 등

## 단위사업

## 어업생산 기반조성

### □ 목적 및 주요내용

#### ○ 목적

- 수산자원조성을 통한 지속가능한 어업기반 조성
- 양식기반조성을 통한 어업인 소득증대

#### ○ 주요내용

- 수산종자 매입방류 및 마을어장 종패살포
- 수산자원 서식지 조성 및 서식환경 개선
- 자율관리형 어업 육성 및 지원
- 수산자원 유해생물(적조, 해파리, 불가사리) 구제
- 증.양식업 육성 지원

### □ 관련 예산사업 내역

(단위:개, 천원)

사업명	회계구분	'19결산	'20예산	'21예산	비고 (세부사업수)
어업생산 기반조성	일반회계	1,403,342	1,590,822	1,642,364	19
수산종자 매입방류(전환)		250,000	271,250	271,250	
남강댐주변지역지원사업		225,766	220,000	229,201	
내수면 토산어종 치어방류		53,648	55,000	50,000	
유해생물구제사업 (적조방제)		69,917	20,000	20,000	
양식어장관리(전환)		113,066	125,000	125,000	
낙시터 환경개선 사업 (전환)		25,653	30,000	30,000	
불가사리 구제사업		0	5,000	5,000	
양식어장 개발사업		0	1,000	1,000	
친환경부표보급		2,100	25,200	25,200	
양식어장자동화시설 장비지원(전환)		23,600	24,000	24,000	
패각 친환경처리 지원		52,000	40,000	80,000	
마을앞바다 소득원 조성		40,000	80,000	80,000	
양식수산물 재해보험 지원		34,000	40,000	50,000	
자원조성 기반시설 유지보강		25,000	25,000	30,000	
배합사료 사용 시범양식장 지원		421,016	532,000	532,000	
면역증강제 공급사업		36,000	35,832	21,750	
자율관리어업 사무장 채용지원사업		12,904	21,540	21,863	
고수온 대응 지원사업		18,672	40,000	40,000	

사업명	회계구분	'19결산	'20예산	'21예산	비고 (세부사업수)
수산 u-IT융합 모델화 시스템 유지관리		0	0	6,100	

□ 관련 예산사업 개요

사업명	수산종자 매입방류(전환)
사업내용	수산종자 매입방류
사업기간	2021년01월01일 ~ 2025년12월31일
지원형태	직접수행
지원조건	지특 80%, 자체 20%
시행주체	해양수산과

사업명	남강댐주변지역지원사업
사업내용	유용 수산종자 매입방류, 어업인 소득증대 관련사업 지원
사업기간	2021년01월01일 ~ 2025년12월31일
지원형태	직접수행
지원조건	시비 100%(남강댐관리단 교부금)
시행주체	해양수산과

사업명	내수면 토산어종 치어방류
사업내용	붕어, 잉어 등 내수면 토산어종 치어 매입방류
사업기간	2021년01월01일 ~ 2025년12월31일
지원형태	직접수행
지원조건	시비 100%
시행주체	해양수산과

사업명	유해생물구제사업(적조방제)
사업내용	황토 및 적조방제 장비 구입, 방제 선박 임차 등
사업기간	2021년01월01일 ~ 2025년12월31일
지원형태	직접수행
지원조건	국비 80%, 도비 20%
시행주체	해양수산과

사업명	양식어장관리(전환)
사업내용	양식어장 폐기물 수거 및 경운작업
사업기간	2021년01월01일 ~ 2025년12월31일
지원형태	직접수행
지원조건	도비 86%, 시비 14%
시행주체	해양수산과

사업명	낙시터 환경개선 사업(전환)
사업내용	관내 비관리 낙시터 내 폐기물 등 수거처리
사업기간	2021년01월01일 ~ 2025년12월31일
지원형태	직접수행
지원조건	도비 30%, 시비 70%
시행주체	해양수산과

사업명	불가사리 구제사업
사업내용	구제된 불가사리 수매
사업기간	2021년01월01일 ~ 2025년12월31일
지원형태	직접수행
지원조건	도비 30%, 시비 70%
시행주체	해양수산과

사업명	양식어장 개발사업
사업내용	자연재해 발생에 따른 양식어장 폐사체 처리
사업기간	2021년01월01일 ~ 2025년12월31일
지원형태	직접수행
지원조건	시비 100%
시행주체	해양수산과

사업명	친환경부표보급
사업내용	친환경 부표 구입비 지원
사업기간	2021년01월01일 ~ 2025년12월31일
지원형태	민간보조
지원조건	국비 35%, 도비 10%, 시비 25%, 자부담 30%
시행주체	관내 양식어업인

사업명	양식어장자동화시설 장비지원(전환)
사업내용	패각분쇄기 등 양식시설 장비 설치 지원
사업기간	2021년01월01일 ~ 2025년12월31일
지원형태	민간보조
지원조건	지특 50%, 도비 9%, 시비 21%, 자부담 20%
시행주체	관내 어촌계 및 어업인

사업명	패각 친환경처리 지원
사업내용	연안 방치 굴 패각 수거 및 자원화 처리 지원
사업기간	2021년01월01일 ~ 2025년12월31일
지원형태	민간보조
지원조건	국비 20%, 도비 18%, 시비 42%, 자부담 20%
시행주체	관내 굴 박신 또는 가공업체, 어촌계 등

사업명	마을앞바다 소득원 조성
사업내용	마을어장 내 투석, 어장청소, 종자구입비 지원 등 생산기반 조성
사업기간	2021년01월01일 ~ 2025년12월31일
지원형태	민간보조
지원조건	도비 24%, 시비 56%, 자부담 20%
시행주체	관내 어촌계

사업명	양식수산물 재해보험 지원
사업내용	양식수산물 재해보험료 자부담분 일부 지원(1어가당 150만원 한도)
사업기간	2021년01월01일 ~ 2025년12월31일
지원형태	민간보조
지원조건	도비 30%, 시비 70%
시행주체	수협중앙회 경남지역본부

사업명	자원조성 기반시설 유지보강
사업내용	바다목장, 바다 숲, 해중림 등 자원조성 기반시설 시설상태 확인 및 보수·보강, 효과분석, 폐어망 등 침적물 수거, 해적생물구제, 해조류 보식 등 사후관리 등
사업기간	2021년01월01일 ~ 2025년12월31일
지원형태	직접수행
지원조건	도비 30%, 시비 70%
시행주체	한국수산자원관리공단 위탁 시행

사업명	배합사료 사용 시범양식장 지원
사업내용	환경친화형 배합사료 구입비 지원
사업기간	2021년01월01일 ~ 2025년12월31일
지원형태	민간보조
지원조건	국비 20%, 도비 6%, 시비 14% , 자부담 60%
시행주체	관내 어류양식 어업인

사업명	면역증강제 공급사업
사업내용	면역증강제 구입 지원
사업기간	2021년01월01일 ~ 2025년12월31일
지원형태	민간보조
지원조건	도비 30%, 시비 30%, 자부담 40%
시행주체	관내 양식어업인

사업명	자율관리어업 사무장 채용지원사업
사업내용	사무장 채용 지원
사업기간	2021년01월01일 ~ 2025년12월31일
지원형태	민간보조
지원조건	도비 50%, 시비 50%
시행주체	자율관리어업 공동체

사업명	고수온 대응 지원사업
사업내용	고수온 대응 장비지원 등
사업기간	2021년01월01일 ~ 2025년12월31일
지원형태	민간보조
지원조건	국비 80%, 자부담 20% (단, 선박 임차비, 폐사어 처리비는 국비 80%, 지방비 20%)
시행주체	관내 양식어업인

사업명	수산 u-IT융합 모델화 시스템 유지관리
사업내용	수산 u-IT융합 모델화 시스템 유지·관리
사업기간	2021년01월01일 ~ 2025년12월31일
지원형태	직접수행
지원조건	시비 100%
시행주체	관내 양식장

## 단위사업

## 어업질서 확립

### □ 목적 및 주요내용

#### ○ 목적

- 건전 어업질서 확립을 통한 지속가능한 수산업 발전 도모

#### ○ 주요내용

- 연근해어업 구조조정
- 삼천포항 낚시정보 종합회관 건립
- 불법어업 지도단속 및 어민교육

### □ 관련 예산사업 내역

(단위:개, 천원)

사업명	회계구분	'19결산	'20예산	'21예산	비고 (세부사업수)
어업질서 확립	일반회계	974,622	822,000	191,000	3
연안.구획어업 어선.어구 감척사업		750,395	713,000	85,000	
불법어업 지도단속 및 어민 교육		224,227	109,000	46,000	
해양안전 지킴이 지원		0	0	60,000	

### □ 관련 예산사업 개요

사업명	연안.구획어업 어선.어구 감척사업
사업내용	감척대상어선에 대한 폐업지원금 및 어선잔존가치평가액 지급
사업기간	2021년01월01일 ~ 2025년12월31일
지원형태	직접수행
지원조건	국비 80%, 도비 10%, 시비 10%
시행주체	해양수산과

사업명	불법어업 지도단속 및 어민 교육
사업내용	불법어업 지도단속, 어업인 교육, 어업지도선 유지·관리 등
사업기간	2021년01월01일 ~ 2025년12월31일
지원형태	직접수행
지원조건	시비 100%
시행주체	해양수산과



사업명	해양안전 지킴이 지원
사업내용	해양사고 예방 지도점검 해양안전지킴이 채용
사업기간	2021년01월01일 ~ 2025년12월31일
지원형태	직접수행
지원조건	도비 30%, 시비 70%
시행주체	어선안전관련 기관, 공단 등 출신 전문가

단위사업

어업경영 개선

□ 목적 및 주요내용

○ 목적

- 영세어업인들의 경영개선을 통한 수산업 활력 제고 및 지역수산업 발전 도모

○ 주요내용

- 어로장비 및 안전장비 시설 지원
- 어업경영 안전 지원(유류비, 보험료 지원)

□ 관련 예산사업 내역

(단위:개, 천원)

사업명	회계구분	'19결산	'20예산	'21예산	비고 (세부사업수)
어업경영 개선	일반회계	944,551	987,165	977,358	10
연안어선 어업용 유류비 지원		164,484	160,000	160,000	
어선원 재해보상보험료 지원		300,000	292,400	292,400	
어선 재해보상보험료 지원		100,000	108,270	108,270	
어업인 재해공제보험료 지원사업		28,800	32,400	32,400	
어선사고 예방시스템 구축		36,752	30,000	24,000	
친환경 에너지절감장비 보급사업		282,314	300,000	300,000	
연안어선 기관개방 검사비 지원		20,711	26,060	26,060	
대체어장 자원동향조사		11,490	17,235	18,228	
연안어선 안전설비 지원 사업		0	8,000	8,000	
연근해어선 무선통신망 시설 시범지원		0	12,800	8,000	

□ 관련 예산사업 개요

사업명	연안어선 어업용 유류비 지원
사업내용	연안어선 어업용 유류비(경유)의 10%를 지원(예산의 범위 13%이하 지원을 조정가능)
사업기간	2021년01월01일 ~ 2025년12월31일
지원형태	민간보조
지원조건	도비 50%, 시비 50%
시행주체	해양수산물과

사업명	어선원 재해보상보험료 지원
사업내용	어선용 재해보험료 일부(어선 톤급별 차등) 지원
사업기간	2021년01월01일 ~ 2025년12월31일
지원형태	민간보조
지원조건	도비 30%, 시비 70%
시행주체	해양수산물과

사업명	어선 재해보상보험료 지원
사업내용	가입자(어업인)가 순수 부담(정부지원액 및 연체금 제외)한 금액의 지방비 30% 지원 (도비 9%, 시군비 21%)
사업기간	2021년01월01일 ~ 2025년12월31일
지원형태	민간보조
지원조건	도비 30%, 시비 70%
시행주체	해양수산물과

사업명	어업인 재해공제보험료 지원사업
사업내용	공제대상자당 기본계약 공제료(특약 제외)의 국비50%, 지방비24%(도비 10%, 시비 14%) 지원
사업기간	2021년01월01일 ~ 2025년12월31일
지원형태	민간보조
지원조건	도내에 주소를 둔 어업인으로(만15세~87세) 농어업인의 안전보험 및 안전재해예방에 관한 법률에 따라 어업인 재해공제에 가입된 자
시행주체	해양수산물과

사업명	어선사고 예방시스템 구축
사업내용	초단파대무선전화(VHF-DSC) 및 자동소화시스템 구입 지원
사업기간	2021년01월01일 ~ 2025년12월31일
지원형태	민간보조
지원조건	국비 30%, 도비 9%, 시비 21%, 자부담 40%
시행주체	관내 어선 어업인

사업명	친환경 에너지절감장비 보급사업
사업내용	기관.장비 설치(교체) 지원
사업기간	2021년01월01일 ~ 2025년12월31일
지원형태	민간보조
지원조건	국비 30%, 도비 9%, 시비 21%, 자부담 40%
시행주체	관내 어선 어업인

사업명	대체어장 자원동향조사
사업내용	면세유류비 20% 지원
사업기간	2021년01월01일 ~ 2025년12월31일
지원형태	민간보조
지원조건	국비 100%
시행주체	관내 어선 어업인

사업명	연근해어선 무선통신망 시설 시범지원
사업내용	무선통신망(LTE) 중계기 설치
사업기간	2021년01월01일 ~ 2025년12월31일
지원형태	민간보조
지원조건	도비 24%, 시비 56%, 자부담 20%
시행주체	관내 어선 어업인

사업명	연안어선 안전설비 지원사업
사업내용	GPS 안테나 연동기 설치 지원
사업기간	2021년01월01일 ~ 2025년12월31일
지원형태	민간보조
지원조건	도비 24%, 시비 56%, 자부담 20%
시행주체	관내 어선 어업인

사업명	연안어선 기관개방 검사비 지원
사업내용	연안어선 기관개방 검사비 지원
사업기간	2021년01월01일 ~ 2025년12월31일
지원형태	민간보조
지원조건	도비 30%, 시비 30%, 기타 40%
시행주체	2015어기 일본EEZ 입어실적 보유 어선 소유자

단위사업

친환경 연안조성

□ 목적 및 주요내용

○ 목적

- 친환경적 어항조성 및 연안환경 정비로 어업인 이용편의 제공과 지속가능한 어업발전 도모
- 어촌정주기반 조성 및 어선 안전 수용시설 확충을 통한 어업인 편익 도모

○ 주요내용

- 연안정비
- 선착장 및 부잔교 설치
- 어항 관리 및 수선
- 해양쓰레기 및 어업폐기물 수거, 처리 및 관리
- 해양오염방지 및 연안환경 보전 활동

□ 관련 예산사업 내역

(단위:개, 천원)

사업명	회계구분	'19결산	'20예산	'21예산	비고 (세부사업수)
친환경 연안조성	일반회계	5,428,787	11,764,928	13,607,658	15
연안정비		2,324,194	3,968,571	3,000,000	
어촌정주어항시설 확충		839,475	733,000	1,100,000	
소규모어항 유지보수사업		204,676	400,000	500,000	
복합다기능 부잔교시설 설치(전환)		195,422	200,000	200,000	
소형어선 인양기 설치(전환)		53,298	70,000	70,000	
어항유지 관리 및 수선		727,339	132,000	80,000	
조업 중 인양쓰레기 수매(전환)		100,000	100,000	100,000	
해양쓰레기 선상집하장 설치(전환)		0	150,000	150,000	
어업폐기물 처리		30,497	50,000	100,000	
연안환경보전		736,543	447,000	63,000	
어촌뉴딜300사업		217,343	5,464,357	2,363,630	
어구보관창고 시설 지원		0	50,000	50,000	
바다환경지킴이 지원		0	0	100,000	
2020년 어촌뉴딜300사업(낙지포항)		0	0	3,429,600	
2020년 어촌뉴딜300사업(중촌항)		0	0	2,301,428	

□ 관련 예산사업 개요

사업명	연안정비
사업내용	- 선진리지구 : 수변공원 21,016m <sup>2</sup> , 축제의 거리 461m, 물양장 65m - 신촌리지구 : 친수호안도로 1,040m, 해안도로 확.포장 960m
사업기간	2010년01월01일 ~ 2022년12월31일
지원형태	직접수행
지원조건	균특 70%, 도비 9%, 시비 21%
시행주체	해양수산과

사업명	어촌정주어항시설 확충
사업내용	선착장 및 물양장 설치
사업기간	2021년01월01일 ~ 2025년12월31일
지원형태	직접수행
지원조건	도비 30%, 시비 70%
시행주체	해양수산과

사업명	소규모어항 유지보수사업
사업내용	부잔교 설치
사업기간	2021년01월01일 ~ 2025년12월31일
지원형태	직접수행
지원조건	도비 30%, 시비 70%
시행주체	해양수산과

사업명	복합다기능 부잔교시설 설치(전환)
사업내용	복합다기능 부잔교 설치
사업기간	2021년01월01일 ~ 2025년12월31일
지원형태	직접수행
지원조건	균특 80%, 시비 20%
시행주체	해양수산과

사업명	소형어선 인양기 설치(전환)
사업내용	인양하중 5톤 이상 어선인양기 설치
사업기간	2021년01월01일 ~ 2025년12월31일
지원형태	직접수행
지원조건	보조 100%(도비 65, 시비 35)
시행주체	해양수산과

사업명	어항유지 관리 및 수선
사업내용	관내 어항 유지보수 및 관리, 연안정비사업 편입용지 보상 등
사업기간	2021년01월01일 ~ 2025년12월31일
지원형태	직접수행
지원조건	시비 100%
시행주체	해양수산과

사업명	조업 중 인양쓰레기 수매(전환)
사업내용	어업인들이 조업 중 인양한 해양쓰레기 수매 처리
사업기간	2021년01월01일 ~ 2025년12월31일
지원형태	직접수행
지원조건	균특 50% 도비 15% 시비 35%
시행주체	해양수산과

사업명	해양쓰레기 선상집하장 설치(전환)
사업내용	해양쓰레기 선상집하장 설치
사업기간	2021년01월01일 ~ 2025년12월31일
지원형태	직접수행
지원조건	국비 50%, 도비 15%, 시비 35%
시행주체	해양수산과

사업명	어업폐기물 처리
사업내용	어업활동 중 발생하는 폐어구·어망, 폐뗏목 등 어업용 폐자재의 수거·처리
사업기간	2021년01월01일 ~ 2025년12월31일
지원형태	직접수행
지원조건	도비25% 시비 75%
시행주체	해양수산과



사업명	연안환경보전
사업내용	해양쓰레기 수거 인력채용, 유류오염 방제장비용 재료구입, 소모용품 및 쓰레기매대 구입 등
사업기간	2021년01월01일 ~ 2025년12월31일
지원형태	직접수행
지원조건	시비 100%
시행주체	해양수산과

사업명	어촌뉴딜300사업
사업내용	어촌뉴딜 300사업의 일환인 해양레저 관광활성화를 위한 영복개발
사업기간	2020년01월01일 ~ 2021년12월31일
지원형태	직접수행
지원조건	국비 70%, 지방비 30%
시행주체	사천시

사업명	어구보관창고 시설 지원
사업내용	항포구 등 어구보관창고 시설 지원
사업기간	2021년01월01일 ~ 2024년12월31일
지원형태	직접수행
지원조건	도비 30%, 시비 70%
시행주체	사천시

사업명	바다환경지킴이 지원
사업내용	해안변 및 상습 쓰레기 투기지역에 바다 환경 지킴이 활동을 통한 해안변 쓰레기 적정 관리
사업기간	2021년01월01일 ~ 2025년12월31일
지원형태	직접수행
지원조건	국비 50%, 도비 15%, 시비 35%
시행주체	사천시

사업명	2020년 어촌뉴딜300사업(낙지포항)
사업내용	어촌뉴딜 300사업의 일환인 해양레저 관광활성화를 위한 낙지포항 개발
사업기간	2010년01월01일 ~ 2022년12월31일
지원형태	직접수행
지원조건	국비 70%, 지방비 30%
시행주체	사천시

사업명	2020년 어촌뉴딜300사업(중촌항)
사업내용	어촌뉴딜 300사업의 일환인 해양레저 관광활성화를 위한 중촌항 개발
사업기간	2010년01월01일 ~ 2022년12월31일
지원형태	직접수행
지원조건	국비:70%, 지방비:30%
시행주체	사천시

단위사업

해양레저산업 육성

□ 목적 및 주요내용

○ 목적

- 해양 관광자원 개발 및 체계적 관리를 통한 해양관광 인프라 구축
- 어촌관광화 및 레저스포츠 저변 확대를 통한 관광객 유치로 어촌지역 새로운 소득원 개발

○ 주요내용

- 남일대해수욕장 운영, 관리
- 어촌체험마을 육성 관리 및 지원
- 해양레저스포츠 육성 관리 및 지원

□ 관련 예산사업 내역

(단위:개, 천원)

사업명	회계구분	'19결산	'20예산	'21예산	비고 (세부사업수)
해양레저산업 육성	일반회계	467,236	455,600	646,320	11
해양낚시공원 운영관리		212,044	102,000	137,000	
남일대해수욕장관리		156,311	245,300	197,620	
해수욕장 안전·환경 개선사업		34,982	15,000	15,000	
어촌종합개발		18,200	26,000	34,000	
어촌체험마을 사무장채용 지원		0	21,600	45,000	
어촌체험마을 홍보물 및 장비구입 지원		1,967	1,700	3,700	
어촌체험마을 지원		3,732	4,000	104,000	
해양레저스포츠 교육프로그램		20,000	20,000	40,000	
해수욕장 안전관리		20,000	20,000	20,000	
서포면 주민복지센터 관리 및 운영		0	0	30,000	
해수욕장 활성화지원 (현황조사) 사업		0	0	20,000	

□ 관련 예산사업 개요

사업명	해양낙시공원 운영관리
사업내용	해양낙시공원 시설물 관리 유지 보수 등
사업기간	2021년01월01일 ~ 2025년12월31일
지원형태	직접수행
지원조건	시비 100%
시행주체	해양수산과

사업명	남일대해수욕장관리
사업내용	남일대해수욕장 관리(인건비, 운영비, 소규모 수리 등)
사업기간	2021년01월01일 ~ 2025년12월31일
지원형태	직접수행
지원조건	시비 100%
시행주체	해양수산과

사업명	해수욕장 안전·환경 개선사업
사업내용	안전시설(장비) 확충 및 친수휴식공간 조성(수목식재, 야영데크 등), 기타 해수욕장 시설물 보호 관리 등
사업기간	2021년01월01일 ~ 2025년12월31일
지원형태	직접수행
지원조건	도비 50%, 시비 50%
시행주체	해양수산과

사업명	어촌종합개발
사업내용	어촌종합개발사업장 유지보수
사업기간	2021년01월01일 ~ 2025년12월31일
지원형태	직접수행
지원조건	시비 100%
시행주체	해양수산과

사업명	어촌체험마을 사무장채용 지원
사업내용	어촌체험마을의 사무장 인건비 지원
사업기간	2021년01월01일 ~ 2025년12월31일
지원형태	민간보조
지원조건	국비 50%, 도비 15%, 시비 35%
시행주체	관내 어촌체험마을

사업명	어촌체험마을 홍보물 및 장비구입 지원
사업내용	어촌체험마을 홍보물 및 체험·운영 장비 등 구입 지원
사업기간	2021년01월01일 ~ 2025년12월31일
지원형태	민간보조
지원조건	도비 30%, 시비 70%
시행주체	다매어촌계

사업명	어촌체험마을 지원
사업내용	관내 유어장 및 어촌체험마을 홍보물 제작, 간판정비 등 시설물 개보수, 코로나19극복을 위한 어촌체험휴양마을 전기 기본요금 지원
사업기간	2021년01월01일 ~ 2025년12월31일
지원형태	민간보조
지원조건	시비
시행주체	관내 어촌체험마을 및 유어장

사업명	해양레저스포츠 교육프로그램
사업내용	관내 초·중·고·대학생들에 대한 요트이론 및 안전교육, 딩기, 크루즈 요트 체험 등
사업기간	2021년01월01일 ~ 2025년12월31일
지원형태	민간보조
지원조건	국비 50%, 시비 50%
시행주체	국민생활체육사천시요트연합회

사업명	해수욕장 안전관리
사업내용	- 수영한계선 설치 및 해체(180m) - 해파리방지막 설치 및 해체(180m) - 레저한계선 설치 및 해체(110m) - 인명구조용 기구(수상오토바이)계류시설 조립설치 및 해체(1식)
사업기간	2021년01월01일 ~ 2021년12월31일
지원형태	직접수행
지원조건	도비(100%), 소방안전교부세
시행주체	해양수산과

사업명	서포면 주민복지센터 관리 및 운영
사업내용	오수관 이설(관로변경 6m, 오수관신설 15m), 옥상 및 외부벽면 방수공사 1식, 샤워시설 배관 및 샤워기 설치 2식
사업기간	2021년01월01일 ~ 2025년12월31일
지원형태	직접수행
지원조건	특별조정교부금
시행주체	해양수산과

사업명	해수욕장 활성화지원(현황조사) 사업
사업내용	해수욕장 현황조사 용역 - 조사내용: 해수욕장시설 및 이용현황, 백사장 및 해수면 변동현황, 인접 토지 및 건물 이용현황 등 해수욕장 이용환경 전반에 관한 현황조사 실시
사업기간	2015년01월01일 ~ 2025년12월31일
지원형태	직접수행
지원조건	국비: 50%, 시비: 50%
시행주체	사천시

(1) 주요내용

- 신속 정확한 민원처리로 시민만족도 향상
- 공정하고 신뢰하는 행정서비스 제공

(2) 성과지표 및 목표치 설정

< 성과지표별 목표치 설정 >

성과지표(단위)	지표 유형	가중치	실적 및 목표치					측정산식 또는 측정방법	자료수집 방법/출처	
			구분	'19	'20	'21	'22			'23
민원처리기간 단축율(%)	핵심	40	목표	65	65	65	65	0	((법정 처리기간 합계-실제 처리기간 합계)/법정 처리기간 합계)*100	서울행정 시스템
			실적	82	85.3					
여권 발급 및 교부(건수)	일반	40	목표	7,700	3,000	4,000	7,900	0	연간 여권발급 건수	여권 전산자료
			실적	8,000	3,300					
가족관계등록 업무추진 (%)	일반	20	목표	100	100	100	100	0	가족관계등록 접수건수/처리건수	전산자료 및 보고서
			실적	100	100					

< 성과지표별 목표치 설정 근거 >

- 민원처리기간 단축율
  - 실제 처리기간
- 여권 발급 및 교부
  - 연간 여권발급 건수
- 가족관계등록 업무추진
  - 가족관계등록법

단위사업

민원실 운영

□ 목적 및 주요내용

○ 목적

- 신속 정확한 민원처리로 민원인의 만족도 및 행정 효율성 증대

○ 주요내용

- 시민 중심의 민원서비스 실천
- 신속한 여권발급업무추진

□ 관련 예산사업 내역

(단위:개, 천원)

사업명	회계구분	'19결산	'20예산	'21예산	비고 (세부사업수)
민원실 운영	일반회계	191,273	181,695	213,038	5
민원관리		159,497	141,130	102,996	
여권사무 대행경비 지원		13,930	13,930	13,822	
인구증가 시책추진		2,700	3,000	3,000	
가족관계등록사무		13,346	21,635	91,220	
가족관계등록사무(자체)		1,800	2,000	2,000	

□ 관련 예산사업 개요

사업명	민원관리
사업내용	주민등록증 발급비, 민원실 운영, 근무복 제작, 직원친절 교육 행정정보공개 추진
사업기간	2021년01월01일 ~ 2025년12월31일
지원형태	직접수행
지원조건	시비 100%
시행주체	민원교통과

사업명	여권사무 대행경비 지원
사업내용	여권분소 운영 지원
사업기간	2021년01월01일 ~ 2025년12월31일
지원형태	직접수행
지원조건	국비100%
시행주체	민원교통과



사업명	인구증가 시책추진
사업내용	인구증가시책 추진을 위한 우대인증 발급 교부 <혜택> 1. 실내수영장 이용료 : 월 이용자 및 일일 이용자는 「사천시 체육시설 관리운영조례」 제2조 제11항부터 제14호까지의 어린이, 학생, 군인, 일반인은 일반인 이용자의 수영장 개인 이용료 또는 회원 이용료로 받는 금액의 50퍼센트 할인 2. 문화예술회관 관람료 : 사천시 주관 기획공연에 한하여 30퍼센트 할인 3. 삼천포유람선 승선료 : 50퍼센트 할인 4. 항공우주박물관 관람료 : 무료
사업기간	2021년01월01일 ~ 2025년 12월31일
지원형태	직접수행
지원조건	시비 100%
시행주체	민원교통과

사업명	가족관계등록사무
사업내용	가족관계등록신고, 국적 취득·상실신고, 등록기준지 변경, 가족관계증명서 발급, 결격사유 조회
사업기간	2021년01월01일 ~ 2025년 12월31일
지원형태	직접수행
지원조건	국비 100% 가족관계등록업무 운영 지원 담당자 법원 출장 및 교육 시
시행주체	민원교통과

사업명	가족관계등록사무(자체)
사업내용	행복출산 및 안심상속 원스톱 서비스 홍보
사업기간	2021년01월01일 ~ 2025년 12월31일
지원형태	직접수행
지원조건	시비 100%
시행주체	민원교통과

**정책사업목표**

운수업계 재정지원으로 시민들의 교통이용편의 향상 및 교통시설물 설치로 시민들의 교통안전과 편의도모

**(1) 주요내용**

- 대중교통육성을 위한 지원
- 교통시설물 설치 및 관리
- 자동차등록 및 자동차관리사업등록

**(2) 성과지표 및 목표치 설정**

< 성과지표별 목표치 설정 >

성과지표(단위)	지표 유형	가중치	실적 및 목표치					측정산식 또는 측정방법	자료수집 방법/출처	
			구분	'19	'20	'21	'22			'23
시내버스 교통카드 이용자수(명)	일반	40	목표	950,000	945,000	940,000	935,000	0	대중교통이용자수	교통카드 이용자수
			실적	1,304,036	900,000					
불법주정차 과태료 부과건수(건)	일반	30	목표	7,050	7,000	7,000	7,000	0	과태료부과건수	세외수입 시스템
			실적	7,611	7,500					
과태료징수율(%)	일반	30	목표	39	39	39	40	0	징수액/부과액*100	세외수입 시스템
			실적	24.1	45					

< 성과지표별 목표치 설정 근거 >

- 시내버스 교통카드 이용자수
  - 교통카드이용자수
- 불법주정차 과태료 부과건수
  - 과태료부과건수
- 과태료징수율
  - 과태료징수율

단위사업

대중교통육성

□ 목적 및 주요내용

○ 목적

- 운수업체 재정 지원 등을 통한 시민들의 교통 이용편의 향상 및 시민에 대한 정확한 교통정보 제공으로 대중교통 이용 활성화

○ 주요내용

- 버스 운영 재정지원
- 벽지노선 손실보상금 지원
- 교통관련단체 지원
- 운수업계 유가보조

□ 관련 예산사업 내역

(단위:개, 천원)

사업명	회계구분	'19결산	'20예산	'21예산	비고 (세부사업수)
대중교통육성	일반회계	7,163,468	9,466,981	11,057,352	20
대중교통 육성		30,099	36,200	15,000	
대중교통육성 업무지원		171,381	113,000	173,000	
대중교통체계 개선		83,256	105,323	139,000	
시내버스 무료 환승 손실보전금 지원		0	0	135,000	
시외버스터미널 운영지원		38,099	36,000	36,000	
버스운영 손실 지원		2,232,015	3,092,000	3,508,000	
벽지노선 손실보상금 지원		101,050	120,000	120,000	
시내·농어촌버스 재정지원		0	35,000	35,000	
벽지노선 교통량 조사 인부임 지원		7,396	8,000	8,000	
경남형 벽지교통 구축사업 (브라보희망사천택시)		266,768	356,600	365,200	
택시운송지원		70,594	61,558	59,852	
교통약자 이동편의증진		493,619	357,300	357,300	
특별교통수단 유료도로 통행료 지원		1,712	2,000	2,000	
택시요금 카드결제 수수료 지원		71,104	100,000	100,000	
택시감차보상 지원		70,000	270,000	168,000	
운수업계 유가보조		3,399,420	4,246,000	4,246,000	
사천공항 운영 활성화		100,000	500,000	700,000	
교통관련 단체 지원		26,955	28,000	29,000	
도시형 교통서비스 제공		0	0	600,000	
광역BIS구축 지원		0	0	261,000	

□ 관련 예산사업 개요

사업명	대중교통 육성
사업내용	일반운영비, 여비, 업무추진비
사업기간	2021년01월01일 ~ 2025년12월31일
지원형태	직접수행
지원조건	시비 100%
시행주체	민원교통과

사업명	대중교통육성 업무지원
사업내용	시민들에게 양질의 대중교통 서비스 제공, 시민교통편의 제공 및 교통사고 미연방지
사업기간	2021년01월01일 ~ 2025년12월31일
지원형태	직접수행
지원조건	시비 100%
시행주체	민원교통과

사업명	대중교통체계 개선
사업내용	버스정보시스템 유지관리(38개소), 버스노선 안내 홈페이지 유지관리
사업기간	2021년01월01일 ~ 2025년12월31일
지원형태	직접수행
지원조건	시비 100%
시행주체	민원교통과

사업명	시내버스 무료 환승 손실보전금 지원
사업내용	시내버스 정류소 어느 곳에서나 하차 후 30분(또는 60분)이내에 다른 시내버스로 환승하면 1회 무료 승차
사업기간	2021년01월01일 ~ 2025년12월31일
지원형태	민간보조
지원조건	시비 100%
시행주체	민원교통과

사업명	시외버스터미널 운영지원
사업내용	시외버스 터미널 시설개선 및 화장실 환경용품 지원, 곤양터미널의 운영비 지원
사업기간	2021년01월01일 ~ 2025년12월31일
지원형태	민간보조
지원조건	시비 100%
시행주체	민원교통과

사업명	버스운영 손실 지원
사업내용	시내버스 수입금 실사 및 운송원가용역 발주 손실 산정, 재정지원
사업기간	2021년01월01일 ~ 2025년12월31일
지원형태	민간보조
지원조건	도비 10%, 시비 90%
시행주체	민원교통과

사업명	벽지노선 손실보상금 지원
사업내용	벽지노선 손실보상금
사업기간	2021년01월01일 ~ 2025년12월31일
지원형태	민간보조
지원조건	도비 50%, 시비 50%
시행주체	민원교통과

사업명	시내·농어촌버스 재정지원
사업내용	교통카드 손실보상
사업기간	2021년01월01일 ~ 2025년12월31일
지원형태	민간보조
지원조건	시비 100%
시행주체	민원교통과

사업명	벽지노선 교통량 조사 인부임 지원
사업내용	벽지노선 교통량 조사 인부임
사업기간	2021년01월01일 ~ 2025년12월31일
지원형태	직접수행
지원조건	도비 30%, 시비 70%
시행주체	민원교통과

사업명	경남형 벽지교통 구축사업(브라보희망사천택시)
사업내용	대중교통 미운행 마을 1인당 월4회 택시운임(마을회관-읍면소재지까지 요금 산정)중 1대당 1,000원을 제외한 비용 지원
사업기간	2021년01월01일 ~ 2025년12월31일
지원형태	직접수행
지원조건	국비 30%, 도비 20%, 시비 50%
시행주체	민원교통과

사업명	택시운송지원
사업내용	- 택시 통신비 및 문자서비스 지원 - 택시운행정보관리시스템 구축(개인택시)
사업기간	2021년01월01일 ~ 2025년12월31일
지원형태	민간보조
지원조건	시비 100%
시행주체	민원교통과

사업명	교통약자 이동편의증진
사업내용	거동불편 교통약자의 이동 편의를 위해 콜택시 운행
사업기간	2021년01월01일 ~ 2025년12월31일
지원형태	민간보조
지원조건	시비 100%
시행주체	민원교통과

사업명	특별교통수단 유료도로 통행료 지원
사업내용	특별교통수단 통행료 지원
사업기간	2021년01월01일 ~ 2025년12월31일
지원형태	민간보조
지원조건	도비 50%, 시비 50%
시행주체	민원교통과

사업명	택시요금 카드결제 수수료 지원
사업내용	카드결제기 장착택시 530대 카드결제 수수료 지원
사업기간	2021년01월01일 ~ 2025년 12월31일
지원형태	민간보조
지원조건	도비 50%, 시비 50%
시행주체	민원교통과

사업명	택시감차보상 지원
사업내용	국도교통부 5개년 감차계획에 따른 감차비를 지원함으로써 적정 택시총량으로 택시의 원활한 운영 지원
사업기간	2021년01월01일 ~ 2025년 12월31일
지원형태	민간보조
지원조건	국비 30%, 시비 70%
시행주체	민원교통과

사업명	운수업계 유가보조
사업내용	화물, 택시, 시내버스에 대한 교통세, 특별소비세 인상분을 보조금으로 지원하는 정책
사업기간	2021년01월01일 ~ 2025년 12월31일
지원형태	민간보조
지원조건	시비 100%
시행주체	민원교통과

사업명	사천공항 운영 활성화
사업내용	사천-서울김포노선 평균탑승률 70% 미만 시 재정적 손실에 대한 750백만원 지원
사업기간	2021년01월01일 ~ 2025년 12월31일
지원형태	민간보조
지원조건	도비 65%, 시비 35%
시행주체	민원교통과

사업명	교통관련 단체 지원
사업내용	- 택시기사 홍보대사의 홍보물 제작 등 활동 지원 - 모범운전자회 교통지도 활동 지원 - 녹색어머니회 활동 지원 - 운수종사자의 체육행사 지원
사업기간	2021년01월01일 ~ 2025년12월31일
지원형태	민간보조
지원조건	시비 100%
시행주체	민원교통과

사업명	도시형 교통서비스 제공
사업내용	대중교통 취약지역 마을, 공공서비스 거점, 대단지아파트 간 교통서비스 제공
사업기간	2020년01월01일 ~ 2025년12월31일
지원형태	직접수행
지원조건	국비 50%, 시비 50%
시행주체	민원교통과

사업명	광역BIS구축 지원
사업내용	버스 내 단말장치에서 무선통신망을 이용하여 실시간 버스 정보를 센터로 전송, 정류소의 BIT를 통해 시민들에게 버스정보 제공
사업기간	2020년01월01일 ~ 2025년12월31일
지원형태	직접수행
지원조건	국비 30%, 시비 70%
시행주체	민원교통과



단위사업

교통시설물 관리

□ 목적 및 주요내용

○ 목적

- 교통편의 및 안전시설물 점검 정비로 시민교통 안전과 편의를 도모하고 시설물 신설 및 교체(보강)로 교통사고 예방

○ 주요내용

- 교통편의시설물 설치 및 관리
  - 버스승강장 신설 및 유지보수
  - 버스정류장 안내표지판 설치 및 교체
  - 노상·외 주차장 도색 및 보수
- 교통안전시설물 설치 및 관리
  - 차선 도색 및 교통안전표지 시설물 유지보수
  - 교통신호기 신설 및 유지보수
  - 횡단보도 투광기 LED등 교체

□ 관련 예산사업 내역

(단위:개, 천원)

사업명	회계구분	'19결산	'20예산	'21예산	비고 (세부사업수)
교통시설물 관리	일반회계	1,955,980	1,640,000	2,153,000	4
편의시설물 설치 관리		459,848	330,000	323,000	
안전시설물 설치 관리		1,496,132	1,310,000	1,410,000	
주차환경개선사업		0	0	400,000	
절대 주정차 금지구역 적색노면 표시사업		0	0	20,000	

□ 관련 예산사업 개요

사업명	편의시설물 설치 관리
사업내용	- 버스승강장 신설, 노후 버스승강장 시설개선 - 버스승강장 표지판 신설 및 보수 - 버스승강장 환경정비(85개소, 자활센터 위탁) - 노상유료주차장(9개소 위탁) 시설 정비
사업기간	2021년01월01일 ~ 2025년12월31일
지원형태	직접수행
지원조건	시비 100%
시행주체	민원교통과

사업명	안전시설물 설치 관리
사업내용	- 교통안전, 신호기, 노면표시 유지보수 - 교통신호기 설치 - LED횡단보도 투광기 교체정비 등 교통안전시설물 개선공사
사업기간	2021년01월01일 ~ 2025년12월31일
지원형태	직접수행
지원조건	시비 100%
시행주체	민원교통과

사업명	주차환경개선사업
사업내용	노외주차장 조성 1식
사업기간	2021년01월01일 ~ 2022년12월31일
지원형태	직접수행
지원조건	균특 50%, 시비 50%
시행주체	민원교통과

사업명	절대 주정차 금지구역 적색노면 표시사업
사업내용	관내 소화전 주변 적색노면 표시
사업기간	2021년01월01일 ~ 2020년12월31일
지원형태	직접수행
지원조건	시비 100%
시행주체	민원교통과

## 단위사업

## 교통문화 의식 함양

### □ 목적 및 주요내용

#### ○ 목적

- 불법 주·정차 지도 단속 강화로 원활한 교통소통 및 건전한 교통문화 정착
- 자동차 등록업무의 신속 정확한 처리로 시민 만족도 향상
- 무보험 운행 등 자동차관련 불법행위에 대한 엄정한 처리로 건전한 사회풍토 조성

#### ○ 주요내용

- 불법 주·정차 단속과 계도활동 강화로 원활한 교통 소통
- 어린이보호구역 불법주·정차 단속 및 캠페인 실시
- 무보험, 무단방치 등 불법자동차 근절로 건전한 자동차 문화 조성
- 자동차관리사업체 지도·점검으로 소비자 권익보호
- 자동차관련 체납과태료 징수로 자체 세입 확충
- 고령운전자 운전면허증 자진반납자 지원
- 주차공간 부족 해소 위한 주차장 조성

### □ 관련 예산사업 내역

(단위:개, 천원)

사업명	회계구분	'19결산	'20예산	'21예산	비고 (세부사업수)
교통문화 의식 함양	일반회계	516,811	1,072,733	147,988	4
불법 주정차 단속		127,575	105,033	90,988	
어린이 교통체험장 운영		329,566	918,000	2,000	
자동차 등록관리		59,670	39,700	39,000	
고령운전자 운전면허 자진반납 지원		0	10,000	16,000	

### □ 관련 예산사업 개요

사업명	불법 주정차 단속
사업내용	- 공영노외주차장 관리 - 불법주정차 단속 업무추진(차량탐재 CCTV 이동단속 2대, 고정형 CCTV 24대 단속) - 명절 및 각종행사 교통지도
사업기간	2021년01월01일 ~ 2025년12월31일
지원형태	직접수행
지원조건	시비 100%
시행주체	민원교통과

사업명	어린이 교통체험장 운영
사업내용	- 어린이 교통체험장 시설 수선유지·관리 - 체험장 운영을 위한 자원봉사자 보상금 지원 - 어린이 안전체험센터 신축사업 추진
사업기간	2021년01월01일 ~ 2025년12월31일
지원형태	직접수행
지원조건	시비 100%
시행주체	민원교통과

사업명	자동차 등록관리
사업내용	- 자동차 등록관련 업무 처리 : 임시번호판 제작, 관련 서식 제작 등 - 무보험 및 무단방치차량 관리시스템 유지관리 - 의무보험 및 자동차 검사 등 고지서, 안내문 우편발송
사업기간	2021년01월01일 ~ 2025년12월31일
지원형태	직접수행
지원조건	시비 100%
시행주체	민원교통과

사업명	고령운전자 운전면허 자진반납 지원
사업내용	고령운전자 자진반납 200명*100,000원
사업기간	2021년01월01일 ~ 2025년12월31일
지원형태	직접수행
지원조건	국비 30%, 시비 70%
시행주체	민원교통과

**정책사업목표**

**정보 소통 기반의 서비스 제공과 행정정보시스템의 고도화**

**(1) 주요내용**

- 4차 산업과 함께하는 스마트 시정
- 행정정보시스템의 안정적 운영
- 안전하고 신뢰받는 정보통신서비스 제공 정보시스템의 고도화

**(2) 성과지표 및 목표치 설정**

< 성과지표별 목표치 설정 >

성과지표(단위)	지표 유형	가중치	실적 및 목표치					측정산식 또는 측정방법	자료수집 방법/출처	
			구분	'19	'20	'21	'22			'23
정보시스템 서비스 활용도	핵심	100	목표	95	95	95	95	0	시스템별(사용자수/공무원수)*100	정보시스템 활용율
			실적	96	95					

< 성과지표별 목표치 설정 근거 >

- 정보시스템 서비스 활용도
  - 기 구축된 정보시스템에 대한 직원들의 업무 활용사항

단위사업

지역정보화 추진

□ 목적 및 주요내용

○ 목적

- 정보 격차 해소 및 정보활용능력 배양

○ 주요내용

- 지역정보화사업 지원
- 시민 정보화 교육

□ 관련 예산사업 내역

(단위:개, 천원)

사업명	회계구분	'19결산	'20예산	'21예산	비고 (세부사업수)
지역정보화 추진	일반회계	47,103	97,000	88,000	2
지역정보화사업 지원		17,637	63,000	61,000	
시민정보화 교육		29,466	34,000	27,000	

□ 관련 예산사업 개요

사업명	지역정보화사업 지원
사업내용	전년대비 10%삭감 관외출장비, 시책추진업무추진비
사업기간	2021년01월01일 ~ 2025년12월31일
지원형태	직접수행
지원조건	시비 100%
시행주체	정보통신과

사업명	시민정보화 교육
사업내용	시민정보화교육 교재, 강사료
사업기간	2021년01월01일 ~ 2025년12월31일
지원형태	직접수행
지원조건	시비 100%
시행주체	정보통신과

단위사업

통계관리

□ 목적 및 주요내용

○ 목적

- 각종 통계조사를 실시하고 그 결과를 시정 발전을 위한 정책의 기초자료로 활용하고자 함

○ 주요내용

- 사업체조사, 광업제조업조사에 필요한 물품 구입 및 인건비 지급
- 행정자료실 상, 하반기 도서구입
- 경남사회조사 조사용품 구입 및 인건비 지급

□ 관련 예산사업 내역

(단위:개, 천원)

사업명	회계구분	'19결산	'20예산	'21예산	비고 (세부사업수)
통계관리	일반회계	92,127	106,978	93,682	4
통계관리		59,239	71,670	19,000	
행정자료실 운영		8,963	9,720	8,000	
경남 사회조사		23,925	25,588	26,412	
경제총조사		0	0	40,270	

□ 관련 예산사업 개요

사업명	통계관리
사업내용	사업체조사보고서 발간
사업기간	2021년01월01일 ~ 2025년 12월31일
지원형태	직접수행
지원조건	시비 100%
시행주체	정보통신과

사업명	행정자료실 운영
사업내용	행정자료실 복합기 구입
사업기간	2021년01월01일 ~ 2025년 12월31일
지원형태	직접수행
지원조건	시비 100%
시행주체	정보통신과

사업명	경남 사회조사
사업내용	경남 사회조사 조사원 인건비, 사무관리비
사업기간	2021년01월01일 ~ 2025년12월31일
지원형태	직접수행
지원조건	시비 50%, 도비 50%
시행주체	정보통신과

사업명	경제총조사
사업내용	사천시 사업체 8,101개(예상)에 대한 통계 총조사 실시
사업기간	2021년01월01일 ~ 2021년12월31일
지원형태	직접수행
지원조건	인건비 국비5:시비5 매칭
시행주체	정보통신과



단위사업

정보통신망 확충

□ 목적 및 주요내용

○ 목적

- 전산, 통신, 방송시스템의 효율적인 관리로 원활한 행정업무 지원

○ 주요내용

- 전산, 통신시스템 구축 및 유지보수
- 업무용 PC 및 소프트웨어 구매
- 전용회선요금 납부
- 방송 및 영상시스템 구축 운영
- 공공무선인터넷망 구축

□ 관련 예산사업 내역

(단위:개, 천원)

사업명	회계구분	'19결산	'20예산	'21예산	비고 (세부사업수)
정보통신망 확충	일반회계	1,929,035	2,535,260	2,117,434	12
전산 및 보안시스템 운영		357,528	523,851	510,138	
무인민원발급기 관리		94,507	38,820	78,000	
업무용 PC 구입		231,655	310,000	185,000	
행정용 소프트웨어 보급		104,029	121,211	160,530	
시군구행정시스템 (온나라) 운영지원		105,800	144,800	121,875	
통신시스템 운영		489,239	598,000	634,000	
정보통신시설 환경개선		172,519	357,000	145,000	
국가정보통신망 시도간 전용 회선료 지원		66,678	66,678	66,678	
방송 및 영상 시스템 구축운영		180,160	46,000	2,000	
정보통신공사 업무관리		1,579	4,000	4,000	
공공무선인터넷망 확충		121,312	317,000	204,000	
버스 공공와이파이 구축		4,029	7,900	6,213	

□ 관련 예산사업 개요

사업명	전산 및 보안시스템 운영
사업내용	시스템 구축 및 유지보수
사업기간	2021년01월01일 ~ 2021년12월31일
지원형태	직접수행
지원조건	시비 100%
시행주체	정보통신과

사업명	무인민원발급기 관리
사업내용	무인민원발급기 교체 및 관리
사업기간	2021년01월01일 ~ 2025년12월31일
지원형태	직접수행
지원조건	시비 100%
시행주체	정보통신과

사업명	업무용 PC 구입
사업내용	내구연한이 경과한 노후화된 컴퓨터 구매
사업기간	2021년01월01일 ~ 2025년12월31일
지원형태	직접수행
지원조건	시비 100%
시행주체	정보통신과

사업명	행정용 소프트웨어 보급
사업내용	업무용 소프트웨어 구매
사업기간	2021년01월01일 ~ 2025년12월31일
지원형태	직접수행
지원조건	시비 100%
시행주체	정보통신과

사업명	시군구행정시스템(온나라) 운영지원
사업내용	서울행정시스템 유지보수, 온나라시스템 유지보수 등
사업기간	2021년01월01일 ~ 2025년12월31일
지원형태	직접수행
지원조건	시비 100%
시행주체	정보통신과

사업명	통신시스템 운영
사업내용	행정통신시스템 유지보수비(13종)
사업기간	2021년01월01일 ~ 2025년 12월31일
지원형태	직접수행
지원조건	시비 100%
시행주체	정보통신과

사업명	정보통신시설 환경개선
사업내용	구내 정보통신시설 신·증설 및 이설 정비공사, 노후 정보통신시설 교체 사업
사업기간	2021년01월01일 ~ 2025년 12월31일
지원형태	직접수행
지원조건	시비 100%
시행주체	정보통신과

사업명	국가정보통신망 시도간 전용 회선료 지원
사업내용	도·시군간 전자정부통합망 회선료 지출
사업기간	2021년01월01일 ~ 2025년 12월31일
지원형태	직접수행
지원조건	도비 50%, 시비 50%
시행주체	정보통신과

사업명	방송 및 영상 시스템 구축운영
사업내용	음향장비 구매
사업기간	2021년01월01일 ~ 2021년 12월31일
지원형태	직접수행
지원조건	시비 100%
시행주체	정보통신과

사업명	정보통신공사 업무관리
사업내용	정보통신공사 사용 전 검사 광케이블 성능측정 장비 구매
사업기간	2021년01월01일 ~ 2021년12월31일
지원형태	직접수행
지원조건	시비 100%
시행주체	정보통신과

사업명	공공무선인터넷망 확충
사업내용	공공무선 무선인터넷망 구축 및 회선비 지출
사업기간	2021년01월01일 ~ 2025년12월31일
지원형태	직접수행
지원조건	시비 100%
시행주체	정보통신과

사업명	버스 공공와이파이 구축
사업내용	관내 시내버스 내 공공와이파이 구축
사업기간	2021년01월01일 ~ 2025년12월31일
지원형태	직접수행
지원조건	국비50%, 도비15%, 시비35%
시행주체	정보통신과

# 안전도시국



<b>전략목표</b>	시민과 함께하는 안전하고 친환경적인 강소도시 건설
<b>[소관실국]</b>	안전도시국

## 1. 기본방향

○ 시민이 안전하고 행복한 자립도시 건설
○ 지역균형 개발로 삶의 질 향상
○ 체계적인 도시기반확충 및 쾌적한 Green 사천 조성

### < 정책사업목표 현황 >

(단위:개, 천원)

정책사업목표	성과 지표수	단위 사업수	예산액
○ 안전도시 실현을 위한 선제적 재난관리체계 구축	6	4	11,933,417
○ 전시재난대비 민방위 운영 역량강화	3	3	581,808
○ 효율적인 도시계획 관리 및 도시개발	3	6	12,880,200
○ 쾌적하고 아름다운 도시경관 조성	2	1	86,500
○ 시민 안전 최우선, 창조와 문화를 이끄는 주거환경을 조성한다.	4	3	891,260
○ 효율적인 예산집행을 통한 저소득 주거취약 주민의 기초생활을 보장한다.	2	1	4,911,250
○ 효율적인 국유재산 및 지하수 관리	3	4	2,867,100
○ 농업생산기반시설 정비로 살기좋은 농촌건설	2	1	11,961,000
○ 하천유지관리 철저로 생태하천 조성	2	1	10,700,943
○ 도시기반시설 확충으로 균형발전 및 지역 경제 활성화에 기여 ○ 체계적인 도로망 구축으로 물류수송 원활 및 교통편의 증진 ○ 도로 유지관리 및 비법정도로 확포장	5	6	13,020,000
○ 생활민원 신속 처리로 시민불편 해소 ○ 찾아가는 나눔 활동으로 대민 봉사행정 구현	2	1	2,073,401
○ 지역의 균형있는 발전을 통해 활력있는 도시를 조성한다.	3	4	17,564,130

## 2. 조직 및 인력현황

(단위 : 명)

부서명	정원				현원	계단위 직제명
	계	4급이상	5급	6급이하		
계	115	1	6	108	114	

부서명	정원				현원	계단위 직제명
	계	4급이상	5급	6급이하		
재난안전과	22	1	1	20	22	재난행정팀, 안전관리팀, 재난방재팀, 민방위팀, 통합관제팀
도시과	16	0	1	15	16	도시행정팀, 도시계획팀, 도시개발팀, 도시경관팀
건축과	22	0	1	21	22	건축관리팀, 건축허가팀, 공동주택팀, 건축복합민원팀
건설과	17	0	1	16	16	건설행정팀, 농업기반팀, 하천팀, 공공시설팀
도로과	21	0	1	20	21	도로계획팀, 도로관리팀, 농어촌도로팀, 도로기동팀
도시재생과	17	0	1	16	17	재생기획팀, 재생지원팀, 균형발전팀, 농촌개발팀

### 3. 예산현황

(단위: 천원, %)

구분	예산액		전년도예산액		비교증감	
		구성비		구성비		증감률
계	98,412,729	100.00 %	105,972,829	100.00 %	△7,560,100	△7.13%
정책사업	89,471,009	90.91 %	104,407,149	98.52 %	△14,936,140	△14.31%
행정운영경비	418,920	0.43 %	481,280	0.45 %	△62,360	△12.96%
인력운영비	0	0.00 %	25,000	0.02 %	△25,000	순감
기본경비	418,920	0.43 %	456,280	0.43 %	△37,360	△8.19%
재무활동	8,522,800	8.66 %	1,084,400	1.02 %	7,438,400	685.95%



(1) 주요내용

- 현장중심 재난행정 관리
  - 재난대응 및 안전관리
  - 재난대응 현장종합훈련
- 안전문화운동
  - 시민과 함께하는 안전문화운동
  - 안전문화 확산지원
  - 안전관련 조직 활성화
  - 국가안전대진단
- 완벽한 방재관리
  - 재해위험지역 재난예방
  - 풍수해보험 운영
  - 지역자율방재단 운영
  - 재해사전대비 배수장 관리
  - 재난방재시설 정비
  - 재해위험지구 정비
- 통합안전센터 관리
  - CCTV 통합안전센터 유지보수
  - CCTV 인프라 통합 및 증설
  - CCTV 통합안전센터 모니터요원 용역
  - 노후장비 교체

(2) 성과지표 및 목표치 설정

< 성과지표별 목표치 설정 >

성과지표(단위)	지표 유형	가중치	실적 및 목표치					측정산식 또는 측정방법	자료수집 방법/출처	
			구분	'19	'20	'21	'22			'23
재난대응 체계적 관리 (횟수)	일반	30	목표	6	6	6	6	6	재난대응 종합훈련 실시, 안전한국훈련 실시, 안전관리 계획 책자 제작	재난대비 대응 훈련 결과 보고서
			실적	6	6	/	/	/		
안전문화운동 운영실적 (명/건)	일반	5	목표	230/15	230/15	230/15	230/15	230/15	교육참여자수*0.5+ 캠페인건수*0.5	안전문화 운동 활동결과 보고서, 캠페인 운영 결과
			실적	230/15	230/15	/	/	/		
재해위험지정비 및 재해 위험지역 재난예방(%)	일반	30	목표	75	75	75	75	75	재해위험지구 정비율	계획서, 민원처리 결과 보고서
			실적	75	75	/	/	/		
풍수해 보험 가입율(%)	일반	10	목표	100	100	100	100	100	(가입건수/ 목표건수)*100	풍수해보험 가입 실적 보고서
			실적	100	100	/	/	/		
물놀이사고발생감소도(%)	일반	5	목표	100	100	100	100	100	100-(발생건수*5)	물놀이안전 사고 결과 보고서
			실적	100	100	/	/	/		
통합관제 실적(%)	일반	20	목표	88	89	90	91	92	상시 관제 카메라 수/관제센터 연계된 카메라 수*100	CCTV 현황 보고서
			실적	88	89	/	/	/		

< 성과지표별 목표치 설정 근거 >

- 재난대응 체계적 관리
  - 재난대비 대응 실제훈련

- 안전문화운동 운영실적
  - 시민 참여형 안전교육 활성화
- 재해위험지정비 및 재해위험지역 재난예방
  - 재해위험지구 지역 정비사업
- 풍수해 보험 가입율
  - 풍수해보험 가입실적
- 물놀이사고 발생감소도
  - 여름철 물놀이 안전대책 강화
- 통합관제 실적
  - CCTV 현황

## 단위사업

## 재난행정 관리

### □ 목적 및 주요내용

#### ○ 목적

- 재난대응 체계적인 관리 및 구축

#### ○ 주요내용

- 재난대응 및 안전관리 역량강화
- 재난대응 종합훈련 및 안전한국훈련 실시
- 재난대응 매뉴얼 지속 정비 및 배포
- 사천시 안전관리 종합계획 작성 배포
- 자연재난 유형별 대응 홍보물 제작

### □ 관련 예산사업 내역

(단위:개, 천원)

사업명	회계구분	'19결산	'20예산	'21예산	비고 (세부사업수)
재난행정 관리	일반회계	628,175	361,591	820,291	4
재난대응 및 안전관리		607,973	340,800	202,500	
기초단위 현장종합훈련 지원		5,791	5,791	5,791	
재난대응 종합훈련(자체)		14,411	15,000	15,000	
재난예경보시설 설치 및 유지		0	0	597,000	

### □ 관련 예산사업 개요

사업명	재난대응 및 안전관리
사업내용	- 안전관리 계획 - 재난 대처요령 홍보용 책자 제작 - 재난대응 훈련
사업기간	2021년01월01일 ~ 2025년12월31일
지원형태	직접수행
지원조건	시비 100%
시행주체	재난안전과

사업명	기초단위 현장종합훈련 지원
사업내용	재난대응 통합훈련 시나리오를 개발하여 이에 기초한 현장종합훈련실시
사업기간	2021년01월01일 ~ 2025년12월31일
지원형태	직접수행
지원조건	국비 50%, 도비 25%, 시비 25%
시행주체	재난안전과

사업명	재난대응 종합훈련(자체)
사업내용	재난대응 통합훈련 시나리오를 개발하여 이에 기초한 현장종합훈련실시
사업기간	2021년01월01일 ~ 2025년12월31일
지원형태	직접수행
지원조건	시비 100%
시행주체	재난안전과

사업명	재난예경보시설 설치 및 유지
사업내용	재난 예경보시설 교체, 유지보수 등 자연마을 무선방송시스템 설치
사업기간	2021년01월01일 ~ 2025년12월31일
지원형태	직접수행
지원조건	시비 100%
시행주체	재난안전과

□ 목적 및 주요내용

○ 목적

- 시민과 함께하는 맞춤형 안전문화전개

○ 주요내용

- 안전문화운동 전개 및 안전문화 확산지원
  - 재난예방을 위한 대시민 홍보 실시
  - 안전문화운동 홍보 캠페인 및 교육
  - 시기별, 계절별 안전문화 홍보물 제작 배포
- 안전사고 예방 홍보 및 시설물관리
  - 안전사고 예방 중심의 현장점검 강화  
(재해취약시설 안전점검, 시기별 축제·행사 등)
- 안전관련 조직 활성화
  - 시민안전봉사대 조직 활성화 지원
- 국가안전대진단 실시
  - 특정관리 시설물 일제 점검 실시
- 여름철 물놀이 인명피해 ZERO화
  - 물놀이 안전시설 설치

□ 관련 예산사업 내역

(단위:개, 천원)

사업명	회계구분	'19결산	'20예산	'21예산	비고 (세부사업수)
안전관리	일반회계	86,582	163,460	273,446	8
안전문화운동		8,960	8,960	6,300	
안전문화 확산지원		0	30,000	30,000	
사회재난 예방		28,681	68,000	129,700	
안전관리 조직 활성화		30,241	34,000	32,200	
국가안전대진단		8,800	8,800	12,000	
여름철 물놀이 인명피해 경감사업		9,900	13,700	20,774	
해상안전보안관 운영		0	0	4,072	
코로나19 예방사업		0	0	38,400	

□ 관련 예산사업 개요

사업명	안전문화운동
사업내용	홍보물, 현수막, 예방용품 구입
사업기간	2021년01월01일 ~ 2025년12월31일
지원형태	직접수행
지원조건	도비 30%, 시비 70%
시행주체	재난안전과

사업명	안전문화 확산지원
사업내용	화재발생가구 임시 거주 주택 지원
사업기간	2021년01월01일 ~ 2025년12월31일
지원형태	직접수행
지원조건	도비50%, 시비50%
시행주체	재난안전과

사업명	사회재난 예방
사업내용	안전사고 예방 홍보물 제작 및 안전시설물 관리 등
사업기간	2021년01월01일 ~ 2025년12월31일
지원형태	직접수행
지원조건	시비 100%
시행주체	재난안전과

사업명	안전관리 조직 활성화
사업내용	안전문화운동 확산을 위한 홍보, 캠페인추진, 취약가구 안전점검 등 봉사활동 전개
사업기간	2021년01월01일 ~ 2025년12월31일
지원형태	민간보조
지원조건	시비 100%
시행주체	재난안전과

사업명	국가안전대진단
사업내용	<ul style="list-style-type: none"> <li>○ 진단대상 <ul style="list-style-type: none"> <li>- 법령에 의한 안전관리대상 시설 또는 물질</li> <li>- 대중교통수단, 재해취약시설 등</li> <li>- 국민이 안전신문고를 통해 안전위해요인으로 신고한 사항</li> </ul> </li> <li>○ 추진방법 <ul style="list-style-type: none"> <li>- 국민참여 진단 : 안전신고 활성화</li> <li>- 민관주도 진단 : 민관합동 점검</li> </ul> </li> </ul>
사업기간	2021년01월01일 ~ 2025년12월31일
지원형태	직접수행
지원조건	도비30%, 시비70%
시행주체	재난안전과

사업명	코로나19 예방사업
사업내용	코로나19 예방 홍보물 제작 및 방역물품 구입
사업기간	2021년01월01일 ~ 2021년12월31일
지원형태	직접수행
지원조건	시비 100%
시행주체	재난안전과

사업명	해상안전보안관 운영
사업내용	해상안전보안관 안전신고 교육 및 캠페인 등 행사참여 실비보상 해상안전보안관 활동 및 운영에 필요한 홍보물품 구입 등 필요경비
사업기간	2021년01월01일 ~ 2025년12월31일
지원형태	직접수행
지원조건	도비100%
시행주체	재난안전과

사업명	여름철 물놀이 인명피해 경감사업
사업내용	물놀이 안전시설 정비
사업기간	2021년01월01일 ~ 2025년12월31일
지원형태	직접수행
지원조건	국비 50%, 도비 25%, 시비 25%
시행주체	재난안전과

단위사업

방재관리

□ 목적 및 주요내용

○ 목적

- 재해위험지구 및 소규모 위험시설 체계적 관리·정비
- 재해위험요소 발굴 분석·평가로 안정적 재해예방

○ 주요내용

- 풍수해보험 가입을 위한 시민 홍보 강화 및 풍수해보험 운영
- 침수흔적도 작성 : 침수지역(집중호우, 태풍 등의 영향)
- 지역자율방재단 상황대처 능력 강화 : 연 2회 교육, 조직 정비
- 배수펌프장 정비 : 8개소
- 긴급복구재해복구 활동비 지원
- 재해위험지 정비 및 재해위험지구 정비사업 추진

□ 관련 예산사업 내역

(단위:개, 천원)

사업명	회계구분	'19결산	'20예산	'21예산	비고 (세부사업수)
방재관리	일반회계	870,775	5,056,020	7,151,500	13
재해위험지역 재난예방		108,887	156,000	346,000	
풍수해보험 운영		4,076	18,000	18,000	
지역자율방재단 운영		11,539	18,000	13,000	
재난사전대비 배수장 관리		337,484	359,020	252,500	
재해위험지 정비		248,289	240,000	240,000	
재난방재시설 정비		160,500	265,000	300,000	
재해위험지역정비 (재해위험지구-중촌)		0	200,000	1,300,000	
재해위험지역정비 (재해위험지구-만마)		0	2,800,000	222,000	
재해위험지역정비 (급경사지-선진공원2지구)		0	1,000,000	1,000,000	
우수저류시설 설치사업 (청널지구)		0	0	1,200,000	
재해위험지역정비 (급경사지-통창공원)		0	0	200,000	
재해위험지역정비 (재해위험지구-고읍·선인)		0	0	1,800,000	
재해위험지역정비(재해 위험지구-완사(마곡))		0	0	260,000	



□ 관련 예산사업 개요

사업명	재해위험지역 재난예방
사업내용	- 응급복구장비 임차 - 재해예방 시설 및 시스템 시설유지관리비 - 제세공과금 - 민간인재해 및 복구활동보상금
사업기간	2021년01월01일 ~ 2025년12월31일
지원형태	직접수행
지원조건	시비 100%
시행주체	재난안전과

사업명	풍수해보험 운영
사업내용	풍수해보험사업 지원대상 : 주택, 온실(비닐하우스 포함) - 대상재해 : 태풍, 홍수, 호우, 강풍, 풍랑, 해일, 대설(지진 포함) - 시행주체 : 소방 방재청, 운영 : 민간보험사(동부, 현대, 삼성, LIG)
사업기간	2021년01월01일 ~ 2025년12월31일
지원형태	기타
지원조건	풍수해보험료의 55%-62% 정부지원 - 위험보험료 : 40%-50%(국비:지방비,70:30) - 기초수급자 : 86%, 차상위계층 :76%지원
시행주체	재난안전과

사업명	지역자율방재단 운영
사업내용	자율방재단 운영
사업기간	2021년01월01일 ~ 2025년12월31일
지원형태	직접수행
지원조건	시비 100%
시행주체	재난안전과

사업명	재난사전대비 배수장 관리
사업내용	배수펌프장 운영 및 유지관리
사업기간	2021년01월01일 ~ 2025년12월31일
지원형태	직접수행
지원조건	시비 100%
시행주체	재난안전과

사업명	재해위험지 정비
사업내용	읍면동지역 재해위험지 정비, 급경사지 안전진단 용역
사업기간	2021년01월01일 ~ 2025년12월31일
지원형태	직접수행
지원조건	시비 100%
시행주체	재난안전과

사업명	재난방재시설 정비
사업내용	재난방재시설 정비
사업기간	2021년01월01일 ~ 2025년12월31일
지원형태	직접수행
지원조건	시비 100%
시행주체	재난안전과

사업명	재해위험지역정비(재해위험지구-중촌)
사업내용	해안도로 송고 L=450m, 월류보호공 L=450m
사업기간	2020년01월01일 ~ 2022년12월31일
지원형태	직접수행
지원조건	국비 50%, 도비 15%, 시비 35%
시행주체	재난안전과

사업명	재해위험지역정비(재해위험지구-만마)
사업내용	배수펌프장 1식, 배수로 정비 L=960m, 유수지 1개소 등
사업기간	2019년01월01일 ~ 2021년12월31일
지원형태	직접수행
지원조건	국비 50%, 도비 15%, 시비 35%
시행주체	재난안전과

사업명	재해위험지역정비(급경사지-선진공원2지구)
사업내용	급경사지 붕괴위험지역 정비
사업기간	2020년01월01일 ~ 2022년12월31일
지원형태	직접수행
지원조건	국비 50%, 도비 15%, 시비 35%
시행주체	재난안전과

사업명	우수저류시설 설치사업(청년지구)
사업내용	- 우수저류시설 : 우수저류조 2개소( $V=28,500\text{m}^3$ ) - 배수로시설 : 고지배수로( $L=500\text{m}$ ), 관로정비( $L=800\text{m}$ ) - 기타 부대시설 : 지배수 펌프, 조경 등
사업기간	2021년01월01일 ~ 2023년12월31일
지원형태	직접수행
지원조건	국비 50%, 도비 10%, 시비 40%
시행주체	재난안전과

사업명	재해위험지역정비(급경사지-통창공원)
사업내용	- 사면정비( $L=120\text{m}$ , $H=10\sim 20\text{m}$ ), 낙석방지책 $L=90\text{m}$ - 용지보상: $707\text{m}^2$
사업기간	2021년01월01일 ~ 2023년12월31일
지원형태	직접수행
지원조건	급경사지 재해예방에 관한 법률
시행주체	재난안전과

사업명	재해위험지역정비(재해위험지구-고읍·선인)
사업내용	배수펌프장증설 1개소( $Q=780\text{m}^3/\text{min}$ ), 고지배수로 $1.38\text{km}$ 우수관거 $3.0\text{km}$ , 지방하천 $1.66\text{km}$ , 소하천 3개소 $4.67\text{km}$ 등
사업기간	2021년01월01일 ~ 2024년12월31일
지원형태	직접수행
지원조건	국비 50%, 도비15%, 시비 35%
시행주체	재난안전과

사업명	재해위험지역정비(재해위험지구-완사(마곡))
사업내용	축제공 (축제 $L=1,571\text{m}$ , 보축 $L=551\text{m}$ ) 호안공 (축제 $8,483\text{m}^2$ , 보축 $2,975\text{m}^2$ ) 구조물공 (교량 3개소, 낙차공/보 1개소, 배수구조물 6개소, 사방댐 1개소) 재해예경보시설 1개소
사업기간	2021년01월01일 ~ 2023년12월31일
지원형태	직접수행
지원조건	국비 50%, 도비 15%, 시비 35%
시행주체	재난안전과

단위사업

통합안전센터 관리

□ 목적 및 주요내용

○ 목적

- 통합안전센터의 내실있는 운영으로 시민안전 구현

○ 주요내용

- CCTV 통합안전센터 유지 보수
- CCTV 인프라 통합 및 증설
- CCTV 통합안전센터 모니터 요원 용역
- 노후장비 교체

□ 관련 예산사업 내역

(단위:개, 천원)

사업명	회계구분	'19결산	'20예산	'21예산	비고 (세부사업수)
통합안전센터 관리	일반회계	4,204,857	3,858,453	3,688,180	2
CCTV통합안전센터 운영		3,953,836	3,594,768	3,431,274	
CCTV통합안전센터 관리 (교육비특별회계)		251,021	263,685	256,906	

□ 관련 예산사업 개요

사업명	CCTV통합안전센터 운영
사업내용	CCTV통합안전센터 운영 및 관리
사업기간	2021년01월01일 ~ 2025년12월31일
지원형태	직접수행
지원조건	- 구축 (국비 50%, 도비 15%, 시비 35%) - 운영 : 시비 775,000천원 - 관리 : 도 교육청 운영비 일부 지원W (초등학교 연계 회선비 : 11,337천원, 모니터 요원 인건비 : 8명 245,568천원 정도)
시행주체	재난안전과

사업명	CCTV통합안전센터 관리(교육비특별회계)
사업내용	CCTV통합안전센터 관리
사업기간	2021년01월01일 ~ 2025년12월31일
지원형태	직접수행
지원조건	도비 100%
시행주체	재난안전과

(1) 주요내용

- 민방위훈련
  - 민방위대 활동지원
  - 민방위훈련
  - 민방위시설장비관리
  - 민방위대 화생방용 방독면 보급
  - 을지대극연습지원
  - 민방위교육
  - 사회복무요원 관리
- 주민생활 구호활동
  - 소방용수시설 설치 지원
  - 안전문화 생활 정착

(2) 성과지표 및 목표치 설정

< 성과지표별 목표치 설정 >

성과지표(단위)	지표 유형	가중치	실적 및 목표치					측정산식 또는 측정방법	자료수집 방법/출처	
			구분	'19	'20	'21	'22			'23
민방위대교육훈련참여율 (%)	핵심	60	목표	100	100	100	100	100	민방위교육훈련참여율*0.5+여성민방위대원참여율*0.5	민방위 교육·훈련 결과 보고
			실적	100	100					
민방위시설장비 사전 점검(%)	일반	20	목표	100	100	100	100	100	민방위 장비 확보율*0.5+민방위시설 교체율*0.5	민방위 시설 장비 정비 실적 보고
			실적	100	100					
비상대비·을지연습 평가 (%/명)	일반	20	목표	100	100	100	100	100	비상교육훈련이수율*0.3+을지연습훈련참여인원*0.3+사건계획처리율*0.4	계획수립 및 결과보고
			실적	100	100					

< 성과지표별 목표치 설정 근거 >

- 민방위대교육훈련참여율
  - 체험, 실습 중심의 민방위대원교육 및 생활민방위참여
- 민방위시설장비 사전 점검
  - 민방위훈련 및 재난대비 민방위시설장비 점검
- 비상대비·을지연습 평가
  - 전시임무 대처능력 배양

단위사업

민방위 운영

□ 목적 및 주요내용

○ 목적

- 전시·재난발생시 즉각대응 가능한 민방위대 육성
- 민방위 임무 숙지 및 훈련 참석률 제고

○ 주요내용

- 주민·대원 참여형 민방위 훈련
  - 재난대비 지역, 직장 특성화 훈련 : 2회(4월, 8월)
  - 민방위의 날 훈련 : 4회(3월, 5월, 9월, 10월)
- 시민 안전 행복을 위한 민방위 역할 및 위상 제고
  - 주부민방위대 실기경연대회 개최 : 상반기
  - 민방위 역할 및 위상 제고를 위한 창설기념행사(9월)
- 민방위 시설 점검·관리 및 장비 개선
  - 경보사이렌 8개소(매월), 민방위장비 12종 6,740점(연4회)
  - 비상급수시설 11개소(수질검사 4회), 대피시설 36개소(연4회)
- 비상대비 을지태극연습 추진 : 2021년 5월 중

□ 관련 예산사업 내역

(단위:개, 천원)

사업명	회계구분	'19결산	'20예산	'21예산	비고 (세부사업수)
민방위 운영	일반회계	202,592	205,289	200,449	10
민방위대 활동지원		14,418	15,546	15,540	
민방위대 화생방 방독면 보급		9,556	9,584	32,760	
민방위 실기교육 강사수당		5,167	5,189	5,160	
민방위훈련		48,670	61,858	54,186	
민방위시설장비관리		71,307	55,000	33,400	
을지태극연습지원		21,519	22,400	20,160	
주부민방위기동대 지원		8,958	9,800	4,000	
민방위교육운영비		8,323	11,212	9,122	
국민 참여 민방위의 날 훈련경비		1,900	1,900	1,900	
민방위대원 화생방용 방독면 자체 보급		12,774	12,800	24,221	

□ 관련 예산사업 개요

사업명	민방위대 활동지원
사업내용	민방위지원대활동비 지원
사업기간	2021년01월01일 ~ 2025년12월31일
지원형태	직접수행
지원조건	도비 30% 시비 70%
시행주체	재난안전과

사업명	민방위대 화생방 방독면 보급
사업내용	민방위대 방독면 보급
사업기간	2021년01월01일 ~ 2025년12월31일
지원형태	직접수행
지원조건	국비 30% 도비 21% 시비 49%
시행주체	재난안전과

사업명	민방위 실기교육 강사수당
사업내용	민방위 실기교육 강사수당 지급
사업기간	2021년01월01일 ~ 2025년12월31일
지원형태	직접수행
지원조건	도비 30% 시비 70%
시행주체	재난안전과

사업명	민방위훈련
사업내용	민방위복 구입, 주민신고훈련 신고자 보상금, 각종 시범훈련 참석자 실비보상
사업기간	2021년01월01일 ~ 2025년12월31일
지원형태	직접수행
지원조건	시비 100%
시행주체	재난안전과

사업명	민방위시설장비관리
사업내용	민방위 경보사이렌 유지관리, 민방위 장비 구입, 사이렌 이설, 경보사이렌 예비품구입 등
사업기간	2021년01월01일 ~ 2025년12월31일
지원형태	직접수행
지원조건	시비 100%
시행주체	재난안전과

사업명	을지태극연습지원
사업내용	을지연습 홍보물 제작, 근무자 급식·간식비 지원
사업기간	2021년01월01일 ~ 2025년12월31일
지원형태	직접수행
지원조건	시비 100%
시행주체	재난안전과

사업명	주부민방위기동대 지원
사업내용	실기경연대회 각종 물품 임차 및 구입, 실기경연대회 참가자 실비 보상 등
사업기간	2021년01월01일 ~ 2025년12월31일
지원형태	직접수행
지원조건	시비 100%
시행주체	재난안전과

사업명	민방위교육운영비
사업내용	마을단위 소집단훈련경비, 기술지원대 등 전문교육, 민방위리더양성, 지원민방위대 육성, 민방위교육 강사수당
사업기간	2021년01월01일 ~ 2025년12월31일
지원형태	직접수행
지원조건	국비 30%, 도비 21%, 시비 49%
시행주체	재난안전과

사업명	국민 참여 민방위의 날 훈련경비
사업내용	민방위의 날 훈련
사업기간	2021년01월01일 ~ 2025년12월31일
지원형태	직접수행
지원조건	국비 30%, 도비 21%, 시비 49%
시행주체	재난안전과

사업명	민방위대원 화생방용 방독면 자체 보급
사업내용	지역민방위대원 방독면 보급
사업기간	2021년01월01일 ~ 2025년12월31일
지원형태	직접수행
지원조건	도비보조사업
시행주체	재난안전과



단위사업

사회복무요원 관리

□ 목적 및 주요내용

○ 목적

- 책임감을 갖춘 사회복무요원 양성

○ 주요내용

- 사회복무요원 배정수요 : 20명
- 복무수행 능력 배양을 위한 교육 : 년중
  - 소양교육(20명), 직무교육(5명), 리더양성 교육(2명)
  - 경남병무지청 교육계획과 연계 추진
  - 재복무자, 연장복무자 등은 보수교육을 통해 성실복무 유도
- 의사소통을 위한 정기적 복무상담 : 4회(2, 5, 8, 11월)
  - 복무규율 위반자에 대한 의식전환 및 의사소통 개선
- 복무 중 사고 등에 대비한 상해보험 가입

□ 관련 예산사업 내역

(단위:개, 천원)

사업명	회계구분	'19결산	'20예산	'21예산	비고 (세부사업수)
사회복무요원 관리	일반회계	211,651	301,267	331,359	1
사회복무요원 관리		211,651	301,267	331,359	

□ 관련 예산사업 개요

사업명	사회복무요원 관리
사업내용	사회복무요원 보상금, 재해 시 보상비, 피복비 등
사업기간	2021년01월01일 ~ 2025년12월31일
지원형태	직접수행
지원조건	시비 100%
시행주체	재난안전과

단위사업

주민생명 구호활동

□ 목적 및 주요내용

○ 목적

- 주민생명 구호활동 지원
- 소방업무 지원

○ 주요내용

- 소방용수시설 설치 및 관리
- 취약계층 주택화재안심보험 가입 지원
- 독거노인세대 단독경보형 감지기 구입
- 의용소방대 소방활동 지원

□ 관련 예산사업 내역

(단위:개, 천원)

사업명	회계구분	'19결산	'20예산	'21예산	비고 (세부사업수)
주민생명 구호활동	일반회계	54,227	64,850	50,000	1
안전문화 생활 정착		54,227	64,850	50,000	

□ 관련 예산사업 개요

사업명	안전문화 생활 정착
사업내용	- 비상용 소모품 구입, 독거노인세대 단독경보형 감지기 등 구입 - 각종 재난재해 및 주민생활 안전 홍보 - 구조 구급 화재 등 재난예방 홍보
사업기간	2021년01월01일 ~ 2025년12월31일
지원형태	직접수행
지원조건	시비 100%
시행주체	재난안전과

(1) 주요내용

- 도시계획도로 개설
- 장기미집행 도시계획시설 대지보상사업
- 도시개발사업

(2) 성과지표 및 목표치 설정

< 성과지표별 목표치 설정 >

성과지표(단위)	지표 유형	가중치	실적 및 목표치					측정산식 또는 측정방법	자료수집 방법/출처	
			구분	'19	'20	'21	'22			'23
도시계획도로 보상 및 개설(% , 원)	핵심	60	목표	63	65	67	67	67	보상율 및 공사집행	내부문서, 지방재정 관리시스템
			실적	63	65	/	/	/		
도시개발사업(%)	일반	10	목표	65	70	72	73	0	사업추진절차 이행여부	내부문서
			실적	65	70	/	/	/		
체계적인 도시관리(%)	일반	30	목표	0	65	67	67	0	계획승인	내부문서
			실적	0	65	/	/	/		

< 성과지표별 목표치 설정 근거 >

- 도시계획도로 보상 및 개설
  - 보상율과 도로개설 공정율
- 도시개발사업
  - 사업추진 절차 이행여부
- 체계적인 도시관리
  - 도시기본계획 승인

## 단위사업

## 체계적인 도시관리

### □ 목적 및 주요내용

#### ○ 목적

- 효율적인 도시계획 관리로 시민중심의 도시계획 인프라 구축
- 균형 있는 도시기반 구성
- 토지적성평가 결과 사전 확보로 우리 시 기본계획 및 관리계획에 대한 객관적이고 체계적인 판단 근거 마련

#### ○ 주요내용

- 도시관리계획 결정(변경) 용역
- 동계~사주교차로간 도시계획도로 개설
- 미지급용지 보상, 도시계획정보체계(UPIS) DB유지보수 용역
- 사전 도시관리계획(재정비)결정(변경) 용역
- 사전시 토지적성평가 용역

### □ 관련 예산사업 내역

(단위:개, 천원)

사업명	회계구분	'19결산	'20예산	'21예산	비고 (세부사업수)
체계적인 도시관리	일반회계	3,654,954	4,350,163	5,590,200	6
체계적인 도시관리		67,227	84,254	65,200	
미지급용지 보상		199,804	300,000	200,000	
도시관리계획 결정(변경) 용역		388,246	400,000	400,000	
도시계획정보체계(UPIS) DB 유지보수 용역		43,907	65,909	65,000	
동계~사주교차로간 도시계획도로 개설 (주한미군)		2,955,770	3,200,000	4,243,000	
사전 도시관리계획 (재정비) 결정(변경) 용역		0	300,000	617,000	

### □ 관련 예산사업 개요

사업명	체계적인 도시관리
사업내용	기간제근로자보수 1명, 사무관리비, 업무추진비, 여비 등
사업기간	2021년01월01일 ~ 2025년12월31일
지원형태	직접수행
지원조건	시비 100%
시행주체	도시과

사업명	미지급용지 보상
사업내용	종전에 시행된 공익사업의 부지로서 보상금이 지급되지 아니한 토지 보상
사업기간	2017년01월01일 ~ 2025년12월31일
지원형태	직접수행
지원조건	시비 100%
시행주체	도시과

사업명	도시관리계획 결정(변경) 용역
사업내용	도시관리계획 결정(변경)
사업기간	2021년01월01일 ~ 2025년12월31일
지원형태	직접수행
지원조건	시비 100%
시행주체	도시과

사업명	도시계획정보체계(UPIS) DB 유지보수 용역
사업내용	도시계획정보체계(UPIS) DB유지 보수
사업기간	2014년01월01일 ~ 2025년12월31일
지원형태	직접수행
지원조건	시비 100%
시행주체	도시과

사업명	사천 도시관리계획(재정비) 결정(변경) 용역
사업내용	도시관리계획 재정비 1식
사업기간	2020년01월01일 ~ 2021년12월31일
지원형태	직접수행
지원조건	시비 100%
시행주체	도시과

사업명	동계~사주교차로간 도시계획도로 개설(주한미군)
사업내용	공사 및 보상
사업기간	2019년01월01일 ~ 2021년12월31일
지원형태	직접수행
지원조건	국비(50%) 100억원, 시비(50%) 100억원
시행주체	도시과

단위사업

도시계획도로 개설(대로)

□ 목적 및 주요내용

○ 목적

- 시의 주 간선도로 개설을 통한 시민 통행 불편 해소
- 차량 통행 분산으로 교통난 해소 및 물동량 증가
- 도시기반 시설 확충으로 지역 발전 도모

○ 주요내용

- 지방도 1016호선 우회도로개설
- 국도3호선~금문해안도로간 연결도로(대로3-13호선)

□ 관련 예산사업 내역

(단위:개, 천원)

사업명	회계구분	'19결산	'20예산	'21예산	비고 (세부사업수)
도시계획도로 개설(대로)	일반회계	2,335,630	1,500,000	1,755,000	2
지방도 1016호선 우회도로 개설(대로2-1호선, 대로2-2호선)		1,707,279	1,000,000	1,572,000	
국도3호선~금문해안도로간 연결도로(대로3-13호선)		628,351	500,000	183,000	

□ 관련 예산사업 개요

사업명	지방도 1016호선 우회도로 개설(대로2-1호선, 대로2-2호선)
사업내용	지방도 1016호선 우회도로 개설(대로2-1호선, 대로2-2호선)
사업기간	2006년01월01일 ~ 2021년12월31일
지원형태	직접수행
지원조건	시비100%
시행주체	도시과

사업명	국도3호선~금문해안도로간 연결도로(대로3-13호선)
사업내용	국도3호선~금문해안도로간 연결도로(대로3-13호선)
사업기간	2014년01월01일 ~ 2022년12월31일
지원형태	직접수행
지원조건	시비 100%
시행주체	도시과

단위사업

도시계획도로 개설(중로)

□ 목적 및 주요내용

○ 목적

- 시의 보조간선도로 개설을 통한 시민 통행불편 해소
- 차량 통행 분산으로 교통난 해소 및 물동량 증가
- 도시기반 시설 확충으로 지역 발전 도모
- 삼천포대교공원 앞 도시계획도로 정비

○ 주요내용

- 실안마을 도시계획도로 개설
- 삼천포대교공원~각산사거리간 도시계획도로 개설
- 고읍~예수간 교량 가설
- 삼천포대교공원 앞 도시계획도로 정비

□ 관련 예산사업 내역

(단위:개, 천원)

사업명	회계구분	'19결산	'20예산	'21예산	비고 (세부사업수)
도시계획도로 개설(중로)	일반회계	1,186,499	4,500,000	2,900,000	3
실안마을 도시계획도로 개설(중로2-23호선)		984,100	3,500,000	2,000,000	
고읍~예수간 교량 가설 (중로1-16호선)		202,399	1,000,000	500,000	
삼천포대교공원 앞 도시계획도로 정비 (중로1-6호선)		0	0	400,000	



□ 관련 예산사업 개요

사업명	실안마을 도시계획도로 개설(중로2-23호선)
사업내용	실안마을 도시계획도로 개설(중로2-23호선)
사업기간	2014년01월01일 ~ 2023년 12월31일
지원형태	직접수행
지원조건	시비 100%
시행주체	도시과

사업명	고읍~예수간 교량 가설(중로1-16호선)
사업내용	교량 가설
사업기간	2019년01월01일 ~ 2022년 12월31일
지원형태	직접수행
지원조건	시비 100%
시행주체	도시과

사업명	삼천포대교공원 앞 도시계획도로 정비(중로1-6호선)
사업내용	도시계획도로 정비 A=587㎡
사업기간	2021년01월01일 ~ 2022년 12월31일
지원형태	직접수행
지원조건	자체재원 100%
시행주체	도시과

단위사업

도시계획도로 개설(소로)

□ 목적 및 주요내용

○ 목적

- 도시기반시설 확충으로 시민 통행불편 해소
- 장기미집행 도시계획시설 집행을 통한 시민 생활불편 해소
- 도시기반 시설 확충으로 지역 발전 도모

○ 주요내용

- 동서동 5,7통 도시계획도로 개설
- 수석1리~무산골 도시계획도로 개설
- 곤양향교 옆 도시계획도로 개설
- 죽림 아리안APT 주변 도시계획도로 개설

□ 관련 예산사업 내역

(단위:개, 천원)

사업명	회계구분	'19결산	'20예산	'21예산	비고 (세부사업수)
도시계획도로 개설(소로)	일반회계	3,309,669	1,100,000	2,400,000	8
사천읍사무소~선인1리간 도시계획도로 개설 (소로1-20호선)		700,096	0	450,000	
동서동 5,7통 도시계획 도로 개설 (소로2-192호선)		979,351	0	300,000	
수석1리~무산골 도시계획 도로 개설(소로1-7호선)		847,058	400,000	350,000	
죽림동 아리안APT 주변 도시계획도로 개설 (소로1-12호선)		399,078	0	100,000	
개발등 안길 도시계획도로 개설(소로2-264호선)		384,086	700,000	300,000	
상동림 도시계획도로 개설 (소로2-82,-83,3-12호선)		0	0	300,000	
곤양향교 옆 도시계획 도로 개설(소로2-29호선)		0	0	100,000	
도시계획도로(중로, 소로) 유지관리비		0	0	500,000	

□ 관련 예산사업 개요

사업명	사천읍사무소~선인1리간 도시계획도로 개설(소로1-20호선)
사업내용	사천읍사무소~선인1리간 도시계획도로 개설(소로1-20호선)
사업기간	2006년01월02일 ~ 2022년12월31일
지원형태	직접수행
지원조건	시비 100%
시행주체	도시과

사업명	동서동 5,7통 도시계획도로 개설(소로2-192호선)
사업내용	동서동 5,7통 도시계획도로 개설(소로2-192호선)
사업기간	2015년01월01일 ~ 2021년12월31일
지원형태	직접수행
지원조건	시비 100%
시행주체	도시과

사업명	수석1리~무산골 도시계획도로 개설(소로1-7호선)
사업내용	무산골~공설운동장간 도시계획도로 개설(소로1-7호선)
사업기간	2012년01월01일 ~ 2023년12월31일
지원형태	직접수행
지원조건	시비 100%
시행주체	도시과

사업명	죽림동 아리안APT 주변 도시계획도로 개설(소로1-12호선)
사업내용	죽림동 아리안APT 주변 도시계획도로 개설(소로1-12호선)
사업기간	2014년01월01일 ~ 2021년12월31일
지원형태	직접수행
지원조건	시비 100%
시행주체	도시과

사업명	개발등 안길 도시계획도로 개설(소로2-264호선)
사업내용	L=195m , B=8m
사업기간	2017년01월01일 ~ 2023년12월31일
지원형태	직접수행
지원조건	시비 100%
시행주체	도시과

사업명	상동림 도시계획도로 개설(소로2-82, -83,3-12호선)
사업내용	상동림 도시계획도로 개설(소로2-82, -83,3-12호선)
사업기간	2018년01월01일 ~ 2025년12월31일
지원형태	직접수행
지원조건	시비 100%
시행주체	도시과

사업명	곤양향교 옆 도시계획도로 개설(소로2-29호선)
사업내용	곤양향교 옆 도시계획도로 개설(소로2-29호선)
사업기간	2020년01월01일 ~ 2023년12월31일
지원형태	직접수행
지원조건	시비 100%
시행주체	도시과

사업명	도시계획도로(중로,소로) 유지관리비
사업내용	도시계획도로 유지관리 1식
사업기간	2021년01월01일 ~ 2025년12월31일
지원형태	직접수행
지원조건	자체재원 100%
시행주체	도시과

**단위사업**

**장기미집행 도시계획시설 대지보상사업**

□ 목적 및 주요내용

○ 목적

- 도시계획시설에 대한 도시관리계획 결정의 고시일로부터 10년 이내에 도시계획시설사업이 시행되지 않는 경우 매수
- 청구에 의한 부지 매수로 사유 재산권 침해 해소

○ 주요내용

- 장기미집행 도시계획시설 부지(대지) 보상

□ 관련 예산사업 내역

(단위:개, 천원)

사업명	회계구분	'19결산	'20예산	'21예산	비고 (세부사업수)
장기미집행 도시계획시설 대지보상사업	장기미집행 도시계획시설 대지보상 특별회계	32,934	223,000	225,000	1
장기미집행 도시계획시설 대지보상사업		32,934	223,000	225,000	

□ 관련 예산사업 개요

사업명	장기미집행 도시계획시설 대지보상사업
사업내용	도시계획시설사업 대지 보상금
사업기간	2017년01월01일 ~ 2025년12월31일
지원형태	직접수행
지원조건	시비 100%
시행주체	도시과

단위사업

도시개발

□ 목적 및 주요내용

○ 목적

- 계획적이고 체계적인 도시개발
- 효율적인 기반시설 조성 및 지역경제 활성화

○ 주요내용

- 사천IC일원 도시개발사업

□ 관련 예산사업 내역

(단위:개, 천원)

사업명	회계구분	'19결산	'20예산	'21예산	비고 (세부사업수)
도시개발	도시개발 특별회계	3,678	20,000	10,000	1
사천IC일원 도시개발사업		3,678	20,000	10,000	

□ 관련 예산사업 개요

사업명	사천IC일원 도시개발사업
사업내용	판매시설, 물류시설, 숙박시설, 농축산물유통센터 등
사업기간	2013년01월01일 ~ 2025년12월31일
지원형태	직접수행
지원조건	시비 100%
시행주체	도시재생과

**정책사업목표**

**쾌적하고 아름다운 도시경관 조성**

**(1) 주요내용**

- 광고물의 효율적인 관리로 쾌적한 환경 조성
- 현수막 지정 게시대 정비
- 공공미술 프로젝트

**(2) 성과지표 및 목표치 설정**

< 성과지표별 목표치 설정 >

성과지표(단위)	지표 유형	가중치	실적 및 목표치					측정산식 또는 측정방법	자료수집 방법/출처	
			구분	'19	'20	'21	'22			'23
도시경관조성(원)	핵심	70	목표	100	100	100	100	100	지정게시대정비 현황	내부문서
			실적	100	100					
옥외광고물관리(원)	일반	30	목표	100	100	100	100	0	옥외광고 업무 관리	내부문서
			실적	100	100					

< 성과지표별 목표치 설정 근거 >

- 도시경관조성
  - 지정게시대 정비 현황
- 옥외광고물관리
  - 옥외광고물 관리

## 단위사업

## 도시미관정비

### □ 목적 및 주요내용

#### ○ 목적

- 다양한 유형의 미술활동으로 문화를 통한 지역공간의 품격제고
- 지역 예술인 일자리 제공 및 주민 문화 향유 증진
- 옥외광고물의 체계적인 정비 및 관리로 쾌적한 환경 조성
- 불법 유동광고물 정비로 안전사고 예방
- 기존 게시대의 반자동화 교체로 관리의 효율성 도모

#### ○ 주요내용

- 공공미술 프로젝트
- 옥외광고물 전수조사 및 일제정비
- 옥외광고물 수시 안전점검 실시
- 지정 게시대 실태 점검 및 정비 공사

### □ 관련 예산사업 내역

(단위:개, 천원)

사업명	회계구분	'19결산	'20예산	'21예산	비고 (세부사업수)
도시미관정비	일반회계	199,903	25,700	86,500	3
도시경관조성		185,503	10,000	10,000	
옥외광고물 관리		14,400	15,700	16,500	
문화예술회관 옹벽개선		0	0	60,000	

### □ 관련 예산사업 개요

사업명	도시경관조성
사업내용	노후(파손) 게시대 정비
사업기간	2021년01월01일 ~ 2025년12월31일
지원형태	직접수행
지원조건	시비 100%
시행주체	도시과



사업명	옥외광고물 관리
사업내용	경관위원회 운영 : 년20회 옥외광고물차량 정비 : 년2회 옥외광고물 안전점검 : 년1회
사업기간	2021년01월01일 ~ 2025년12월31일
지원형태	직접수행
지원조건	시비 100%
시행주체	도시과

사업명	문화예술회관 옹벽개선
사업내용	타일벽화 조성 1식
사업기간	2021년01월01일 ~ 2021년12월31일
지원형태	직접수행
지원조건	시비100%
시행주체	도시과

**정책사업목표**

**효율적인 예산집행을 통한 저소득 주거취약 주민의 기초생활을 보장한다.**

**(1) 주요내용**

- 소득인정액 기준 중위소득 45% 이하 가구 대상 맞춤형 주거급여 지원
  - 임차급여 지원
  - 수선유지급여 지원

**(2) 성과지표 및 목표치 설정**

< 성과지표별 목표치 설정 >

성과지표(단위)	지표 유형	가중치	실적 및 목표치					측정산식 또는 측정방법	자료수집 방법/출처
			구분	'19	'20	'21	'22		
임차가구 전월세비용 지원률(%)	핵심	60	목표	90	90	90	90	(집행액/예산액)*100	집행실적/사회보장정보시스템
			실적	90	90				
자가가구 수선유지비 지원양(%)	일반	40	목표	80	80	80	80	(수선완료가구수/수선대상가구)*100	사업정산서/한국토지주택공사경남지역본부
			실적	80	80				

< 성과지표별 목표치 설정 근거 >

- 임차가구 전월세비용지원률
  - 임차급여 집행률(보증금, 월차임 지원)
- 자가가구 수선유지비 지원양
  - 수선유지급여 집행률(수선완료가구수)

단위사업

국민기초생활보장

□ 목적 및 주요내용

○ 목적

- 소득인정액 기준 중위소득 45% 이하 가구 대상 맞춤형 주거급여 지원

○ 주요내용

- 임차가구 전월세비용 지원: 타인의 주택 등에 거주하는 임차가구에 기본임대료를 상한으로 수급자의 실제 전월세비용 지원
- 자가가구 수선유지비 지원: 주택노후도 상태에 따라 경보수, 중보수, 대보수로 구분하여 주택 개량 지원

□ 관련 예산사업 내역

(단위:개, 천원)

사업명	회계구분	'19결산	'20예산	'21예산	비고 (세부사업수)
국민기초생활보장	일반회계	3,886,279	5,095,411	4,911,250	1
주거급여		3,886,279	5,095,411	4,911,250	

□ 관련 예산사업 개요

사업명	주거급여
사업내용	주거급여 수급자 임차료 및 수선유지비 지원
사업기간	2021년01월01일 ~ 2025년12월31일
지원형태	자치단체보조
지원조건	소득인정액 기준 중위소득 45% 이하인 가구
시행주체	건축과

(1) 주요내용

- 건축민원 관리 및 농어촌 주거환경개선 사업 추진
  - 구조안전확인, 건축위원회 운영 등의 건축관리 제반 업무
  - 붕괴위험, 경관 저해 등 주거환경을 해치는 빈집을 정비하여 농·어촌 주민의 주거환경 개선
  - 노후·불량주택 슬레이트 지붕 철거 시 공사자금 지원
  - 방치된 빈집을 활용하여 주변시세의 반값으로 임대주택 제공
- 공동주택 관리 및 주거취약계층 지원 사업 추진
  - 살기좋은 아파트 만들기(공동주택관리지원, 맞춤형 컨설팅으로 입주민 분쟁 해소 등)
  - 저소득층 임대보증금지원
  - 농어촌장애인주택개조사업
  - 신혼부부 주택 전세자금 대출이자 지원
- 건축복합민원 처리기간 단축으로 행정신뢰도 제고

(2) 성과지표 및 목표치 설정

< 성과지표별 목표치 설정 >

성과지표(단위)	지표 유형	가중치	실적 및 목표치					측정산식 또는 측정방법	자료수집 방법/출처	
			구분	'19	'20	'21	'22			'23
농어촌 주거환경개선 (빈집정비, 슬레이트 지붕개량)(%)	핵심	30	목표	100	100	100	100	100	(정비실적/정비대상)*100	정산보고서/지방재정관리시스템
			실적	90	90	/	/	/		
공동주택 관리지원 사업 추진실적양(%)	핵심	30	목표	90	90	90	90	90	(지원실적/지원대상)*100	정산보고서/지방재정관리시스템
			실적	90	90	/	/	/		
저소득층 임대보증금 및 신혼부부 전세자금 대출이자 지원양(%)	일반	20	목표	0	90	90	90	90	(지원실적/지원대상)*100	사업지원실적/지방재정관리시스템
			실적	0	90	/	/	/		
농어촌 장애인주택 개조사업 지원양(%)	일반	20	목표	90	90	90	90	90	(지원실적/지원대상)*100	정산보고서/지방재정관리시스템
			실적	90	90	/	/	/		

< 성과지표별 목표치 설정 근거 >

- 농어촌 주거환경개선(빈집정비, 슬레이트 지붕개량)
  - 당해연도 사업물량 지원실적
- 공동주택 관리지원 사업 추진실적양
  - 당해연도 사업물량 지원실적
- 저소득층 임대보증금 및 신혼부부 전세자금 대출이자 지원양
  - 당해연도 사업물량 지원실적
- 농어촌 장애인주택 개조사업 지원양
  - 당해연도 사업물량 지원실적

단위사업

건축민원 관리

□ 목적 및 주요내용

○ 목적

- 안전하고 쾌적한 건축환경 조성
- 시민만족 건축민원 지향

○ 주요내용

- 빈집정비 사업: 26동, 17,000천원
- 슬레이트 지붕개량 사업: 18동, 38,160천원
- 기존건축물 화재안전성능보강 지원사업: 15동, 213,000천원

□ 관련 예산사업 내역

(단위:개, 천원)

사업명	회계구분	'19결산	'20예산	'21예산	비고 (세부사업수)
건축민원 관리	일반회계	118,049	178,380	377,760	5
건축관리		91,849	105,200	92,000	
빈집정비		5,000	43,500	17,000	
슬레이트 지붕개량 사업		21,200	29,680	38,160	
클라우드 기반 건축행정 시스템 재구축		0	0	17,600	
기존건축물 화재안전성능 보강 지원사업		0	0	213,000	

□ 관련 예산사업 개요

사업명	건축관리
사업내용	건축사행건축물 민간인 참여보상, 건축물 인·허가 업무, 건축위원회 운영, 건축행정 건실화 추진, 세움터 운영, 건축물대장 등기촉탁
사업기간	2021년01월01일 ~ 2025년12월31일
지원형태	직접수행
지원조건	시비 100%
시행주체	건축과

사업명	빈집정비
사업내용	농어촌빈집 철거보상비
사업기간	2021년01월01일 ~ 2025년12월31일
지원형태	민간보조
지원조건	도비 30%, 시비 70%
시행주체	건축과

사업명	슬레이트 지붕개량 사업
사업내용	슬레이트지붕 주택교체 비용보조
사업기간	2021년01월01일 ~ 2025년12월31일
지원형태	민간보조
지원조건	도비 30%, 시비 70%(소유자가 거주중인 슬레이트 지붕주택 본체)
시행주체	건축과

사업명	클라우드 기반 건축행정시스템 재구축
사업내용	하드웨어(HW), 소프트웨어(SW) 인프라 증설 및 도입을 위해 기재부의 사업비 매칭 결정에 따라 '21년 인프라(HW, 시스템SW)는 지방비로 자치단체별 균등부담(시군구 17,600천원)
사업기간	2021년01월01일 ~ 2021년12월31일
지원형태	직접수행
지원조건	시비 100%
시행주체	건축과

사업명	기존건축물 화재안전성능보강 지원사업
사업내용	피난약자이용시설 등 화재취약건축물의 화재안전성능 보강을 위해 2021. 1월 ~ 2022. 12월(2년간) 총 사업비 213,000천원을 공사비용으로 지원
사업기간	2021년01월01일 ~ 2022년12월31일
지원형태	민간보조
지원조건	국비:지방비(도비:시비):민간부담=1:1(50:50):1
시행주체	건축과

단위사업

공동주택 관리

□ 목적 및 주요내용

○ 목적

- 공동주택 관리 및 주거취약계층 지원 사업 추진

○ 주요내용

- 공동주택 관리지원 사업: 53개단지, 650,000천원
- 공동주택 보안등 전기요금 지원 사업: 4개단지, 10,000천원
- 저소득계층 임대보증금 지원사업: 4호, 35,000천원(도비 지원금 별도)
- 농어촌 장애인주택 개조사업: 5가구, 19,000천원
- 신혼부부 주택 전세자금 대출이자 지원: 20가구(중위소득 180% 이하 가구), 30,000천원

□ 관련 예산사업 내역

(단위:개, 천원)

사업명	회계구분	'19결산	'20예산	'21예산	비고 (세부사업수)
공동주택 관리	일반회계	574,433	379,500	504,500	4
살기좋은 아파트 만들기		536,835	325,500	420,500	
저소득층 임대보증금지원		18,598	35,000	35,000	
농어촌장애인주택개조 사업		19,000	19,000	19,000	
신혼부부 주택 전세자금 대출이자 지원		0	0	30,000	

□ 관련 예산사업 개요

사업명	살기좋은 아파트 만들기
사업내용	공동주택 관리지원, 살기좋은 아파트 홈페이지 유지관리, 공동주택 보안등 전기요금 지원, 공동주택 단지 내 교통시설 지원
사업기간	2021년01월01일 ~ 2025년 12월31일
지원형태	직접수행
지원조건	시비 100%
시행주체	건축과

사업명	저소득층 임대보증금지원
사업내용	장기공공임대주택에 입주하는 무주택 저소득계층에 임대보증금을 무이자로 지원
사업기간	2021년01월01일 ~ 2025년12월31일
지원형태	직접수행
지원조건	- 기초생활수급자(생계·의료급여) 중 무주택자 - 차상위계층 중 최저주거기준 미달주택에 거주하는 무주택가구
시행주체	건축과

사업명	농어촌장애인주택개조사업
사업내용	화장실개조, 보조손잡이 설치, 문턱낮추기 등 장애인 편의시설 개보수
사업기간	2021년01월01일 ~ 2025년12월31일
지원형태	민간보조
지원조건	주거약자 중 「장애인복지법」에 해당하는 등록장애인으로서 농어촌지역에 거주하는 자
시행주체	건축과

사업명	신혼부부 주택 전세자금 대출이자 지원
사업내용	무주택 신혼부부를 대상으로 주택 전세자금 대출이자 지원
사업기간	2021년01월01일 ~ 2025년12월31일
지원형태	직접수행
지원조건	중위소득 180%이하 가구
시행주체	건축과



단위사업

건축복합민원 관리

□ 목적 및 주요내용

○ 목적

- 복합민원 처리기간 단축으로 행정신뢰도 제고

○ 주요내용

- 복합민원(협의) 처리기간 단축으로 민원 만족도를 향상하여 신뢰받는 행정서비스 제공

□ 관련 예산사업 내역

(단위:개, 천원)

사업명	회계구분	'19결산	'20예산	'21예산	비고 (세부사업수)
건축복합민원 관리	일반회계	9,041	12,500	9,000	1
건축복합민원 관리		9,041	12,500	9,000	

□ 관련 예산사업 개요

사업명	건축복합민원 관리
사업내용	건축복합민원 처리
사업기간	2021년01월01일 ~ 2025년12월31일
지원형태	직접수행
지원조건	시비 100%
시행주체	건축과

**정책사업목표**

**농업생산기반시설 정비로 살기좋은 농촌건설**

**(1) 주요내용**

- 농업기반시설 구축 및 정비로 영농여건 개선
- 농촌생활환경 정비로 농업인의 삶의 질 향상

**(2) 성과지표 및 목표치 설정**

< 성과지표별 목표치 설정 >

성과지표(단위)	지표 유형	가중치	실적 및 목표치					측정산식 또는 측정방법	자료수집 방법/출처	
			구분	'19	'20	'21	'22			'23
농업생산기반시설사업 사업비 집행율(%)	핵심	60	목표	92	93	93	93	0	(사업비집행액/사업비지원액)*100	기반시설 점검 및 보수완료 보고자료 등
			실적	92	93					
소규모 지역개발사업(세천정비) 완료율(%)	일반	40	목표	82	83	83	83	0	(완료건수/대상건수)*100	소규모 지역 개발사업 완료 보고 자료 등
			실적	82	83					

< 성과지표별 목표치 설정 근거 >

- 농업생산기반시설사업 사업비 집행율
  - 4개년 평균값
- 소규모 지역개발사업(세천정비) 완료율
  - 전년도 실적값 대비 3.33% 상향

단위사업

농업생산기반시설정비

□ 목적 및 주요내용

○ 목적

- 지역주민 숙원사업 해소 및 영농여건 개선으로 농가소득 증대
- 농촌생활환경정비로 농촌 주민의 삶의 질 향상
- 노후 저수지 정비로 재해사전 예방 및 영농편의 제공

○ 주요내용

- 세천정비 사업, 농촌생활환경정비 사업
- 농업기반시설 정비 사업, 기계화경작로 확포장 정비 사업
- 받기반 정비 사업
- 위험저수지 정비 사업

□ 관련 예산사업 내역

(단위:개, 천원)

사업명	회계구분	'19결산	'20예산	'21예산	비고 (세부사업수)
농업생산기반시설정비	일반회계	12,906,955	10,569,500	11,951,000	19
기초생활인프라 (기계화경작로)(전환)		911,057	800,000	1,200,000	
기초생활인프라 (생활환경정비)(전환)		1,687,748	1,682,000	1,400,000	
용배수로정비		1,408,331	800,000	650,000	
농업용수개발		440,166	100,000	30,000	
농업기반시설 관리		369,003	428,000	453,000	
농업기반시설 위탁관리 및 지원사업		590,000	390,000	390,000	
농업기반정비 (받기반 정비)(전환)		538,159	488,500	700,000	
농업기반 시설물 수선 및 정비		546,567	330,000	278,000	
세천정비		1,796,848	955,000	470,000	
농업기반정비(시군수리 시설 개보수)(전환)		765,314	1,000,000	1,100,000	
농업기반정비(논의 받기반정비사업)(전환)		57,147	450,000	100,000	
농로포장 및 정비		986,133	1,545,000	1,140,000	
농업기반 시설물 개보수		128,251	450,000	300,000	
재해위험저수지 정비		723,246	128,000	1,360,000	
가뭄대비 용수개발		602,963	300,000	330,000	
소규모 배수개선(전환)		1,109,502	500,000	1,250,000	
지역주민건의사업 (수리시설분야)		170,444	166,000	100,000	
준영구적 논두렁 사업		76,076	57,000	100,000	
사천읍 청심세천정비		0	0	600,000	

□ 관련 예산사업 개요

사업명	기초생활인프라(기계화경작로)(전환)
사업내용	기계화경작로 확포장
사업기간	2021년01월01일 ~ 2025년 12월31일
지원형태	직접수행
지원조건	국비 70% 도비 9% 시비 21%(균특지방전환사업)
시행주체	건설과

사업명	기초생활인프라(생활환경정비)(전환)
사업내용	연결도로정비, 진입로 확포장, 소공원 조성, 마을회관 리모델링, 주차장 설치 등 농촌마을 기초생활기반확충
사업기간	2021년01월01일 ~ 2025년 12월31일
지원형태	직접수행
지원조건	국비 70% 도비 9% 시비 21%(균특지방전환사업)
시행주체	건설과

사업명	용배수로정비
사업내용	용배수로 21개소 정비(L=4.5km)
사업기간	2021년01월01일 ~ 2025년 12월31일
지원형태	직접수행
지원조건	시비 100%
시행주체	건설과

사업명	농업용수개발
사업내용	농업용 관정 지하수 개발
사업기간	2021년01월01일 ~ 2025년 12월31일
지원형태	직접수행
지원조건	시비 100%
시행주체	건설과

사업명	농업기반시설 관리
사업내용	초전배수장 및 서택지구 공원 관련 인건비, 일반운영비, 농업기반시설 긴급정비, 자산취득비
사업기간	2021년01월01일 ~ 2025년12월31일
지원형태	직접수행
지원조건	시비 100%
시행주체	건설과

사업명	농업기반시설 위탁관리 및 지원사업
사업내용	소규모 수리시설, 농업용 관정, 양수장 등 농업기반시설설치 및 유지관리
사업기간	2021년01월01일 ~ 2025년12월31일
지원형태	자치단체보조
지원조건	시비 100%
시행주체	건설과

사업명	농업기반정비(밭기반 정비)(전환)
사업내용	밭기반 정비사업, 관정 및 양수장, 농로 포장 1식
사업기간	2021년01월01일 ~ 2025년12월31일
지원형태	직접수행
지원조건	국비 80% 도비 6%, 시비 14%(균특지방전환사업)
시행주체	건설과

사업명	농업기반 시설물 수선 및 정비
사업내용	저수지 시설물 유지관리, 방조제 시설물 유지관리, 농업용 암반관정 유지관리, 양수장 및 취입보 유지관리, 경작로 및 용배수로 유지관리, 양수기 유지관리, 미불용지 보상, 초전양수장(모터) 정비
사업기간	2021년01월01일 ~ 2025년12월31일
지원형태	직접수행
지원조건	시비 100%
시행주체	건설과

사업명	세천정비
사업내용	세천 유지관리, 풍수해대비 세천정비 등
사업기간	2021년01월01일 ~ 2025년12월31일
지원형태	직접수행
지원조건	시비 100%
시행주체	건설과

사업명	농업기반정비(시군수리시설 개보수)(전환)
사업내용	저수지 등 수리시설 개보수(방골저수지 외 4개소)
사업기간	2021년01월01일 ~ 2025년12월31일
지원형태	직접수행
지원조건	국비 80%, 도비 6%, 시비 14%(균특지방전환사업)
시행주체	건설과

사업명	농업기반정비(논의 발기반정비사업)(전환)
사업내용	논의 발기반 정비(덕곡지구) 수혜면적 15ha
사업기간	2021년01월01일 ~ 2025년12월31일
지원형태	직접수행
지원조건	국비 80%, 도비 6%, 시비 14%(균특지방전환사업)
시행주체	건설과

사업명	농로포장 및 정비
사업내용	경지정리지구 내 경작로 정비
사업기간	2021년01월01일 ~ 2025년12월31일
지원형태	직접수행
지원조건	시비 100%
시행주체	건설과

사업명	농업기반 시설물 개보수
사업내용	농업기반 시설물(저수지, 방조제, 관정, 양수장, 양수기, 초전양수장모터, 경작로, 용배수로 등) 개보수
사업기간	2021년01월01일 ~ 2025년12월31일
지원형태	직접수행
지원조건	시비 100%
시행주체	건설과

사업명	재해위험저수지 정비
사업내용	재해위험저수지 정비 2개소(객방, 한재골)
사업기간	2021년01월01일 ~ 2025년12월31일
지원형태	직접수행
지원조건	국비 50%, 도비 15%, 시비 35%
시행주체	건설과

사업명	가뭄대비 용수개발
사업내용	간이양수장 및 농업용 관정 개발
사업기간	2021년01월01일 ~ 2025년12월31일
지원형태	직접수행
지원조건	시비 100%
시행주체	건설과

사업명	소규모 배수개선(전환)
사업내용	배수로 확장 및 정비 등
사업기간	2021년01월01일 ~ 2025년12월31일
지원형태	직접수행
지원조건	국비 80%, 도비 6%, 시비 14%(균특지방전환사업)
시행주체	건설과

사업명	지역주민건의사업(수리시설분야)
사업내용	용배수로, 농업용수 공급시설 등
사업기간	2021년01월01일 ~ 2025년12월31일
지원형태	직접수행
지원조건	도비 30%, 시비 70%
시행주체	건설과

사업명	준영구적 논두렁 사업
사업내용	준영구적 논두렁 설치
사업기간	2021년01월01일 ~ 2025년12월31일
지원형태	직접수행
지원조건	도비 30%, 시비 70%
시행주체	건설과

사업명	사천읍 청심세천정비
사업내용	세천 유지관리, 풍수해대비 세천정비 등
사업기간	2021년01월01일 ~ 2025년12월31일
지원형태	직접수행
지원조건	특별교부세 및 시비
시행주체	건설과



**정책사업목표**

**하천유지관리 철저로 생태하천 조성**

**(1) 주요내용**

- 하천에 대한 치수적 안정성 확보 및 생태계 보전
- 친수공간 확보로 시민과 자연이 어울리는 하천환경 조성

**(2) 성과지표 및 목표치 설정**

< 성과지표별 목표치 설정 >

성과지표(단위)	지표 유형	가중치	실적 및 목표치					측정산식 또는 측정방법	자료수집 방법/출처	
			구분	'19	'20	'21	'22			'23
지방하천 정비율(%)	핵심	60	목표	100	100	100	100	0	실제연장(누계)/계획연장*100	지방하천정비 종합계획 수립 보고서 및 문 등
			실적	100	100					
소하천 정비율(%)	일반	40	목표	100	100	100	100	0	실제연장(누계)/계획연장*100	소하천정비 종합계획 수립 보고서 및 문 등
			실적	100	100					

< 성과지표별 목표치 설정 근거 >

- 지방하천 정비율
  - 전년도 실적값(100%)
- 소하천 정비율
  - 전년도 실적값(100%)

**단위사업**

**하천및소하천정비**

□ 목적 및 주요내용

○ 목적

- 소하천 정비로 재해예방 및 생활환경개선 도모
- 하천 미개수 구간 정비로 집중호우 시 농경지 피해 예방
- 하천생태기능 향상을 위한 자연친화형 하천조성 및 하천오염 방지

○ 주요내용

- 남강담주변지원사업(축동, 곤양, 곤명면 일원)
- 소하천 정비사업
- 지방하천정비사업
- 삼천포천 생태하천 정비사업(생태하천복원 L=7.0km)

□ 관련 예산사업 내역

(단위:개, 천원)

사업명	회계구분	'19결산	'20예산	'21예산	비고 (세부사업수)
하천및소하천정비	일반회계	7,685,874	8,769,500	10,700,943	10
소하천정비(전환)		3,801,198	6,326,000	6,758,000	
하천유지관리		150,602	200,000	200,000	
하천관리		537,679	518,500	119,500	
일반하천유지관리		796,034	495,000	85,000	
소하천유지관리		462,983	150,000	80,000	
하천 환경정비 사업		47,731	50,000	30,000	
생태하천 복원사업		511,746	0	2,600,000	
남강담주변지역 지원사업		202,196	250,000	208,443	
일반하천정비사업		811,712	500,000	550,000	
노후배수문 정비		363,993	280,000	70,000	

□ 관련 예산사업 개요

사업명	소하천정비(전환)
사업내용	소하천정비 L=11.1km(소하천 5개소)
사업기간	2020년01월01일 ~ 2025년12월31일
지원형태	직접수행
지원조건	시비100%(균특지방전환사업)
시행주체	건설과

사업명	하천유지관리
사업내용	하도준설 및 제방정비 1식
사업기간	2021년01월01일 ~ 2025년 12월31일
지원형태	직접수행
지원조건	도비 50%, 시비 50%
시행주체	건설과

사업명	하천관리
사업내용	소하천유지관리비(기동영선비) 기성제정비 하도준설사업 소하천 미지급용지 보상금
사업기간	2021년01월01일 ~ 2025년 12월31일
지원형태	직접수행
지원조건	시비 100%
시행주체	건설과

사업명	일반하천유지관리
사업내용	하도준설, 제방정비 및 지장목제거 1식
사업기간	2021년01월01일 ~ 2025년 12월31일
지원형태	직접수행
지원조건	시비 100%
시행주체	건설과

사업명	소하천유지관리
사업내용	하도준설, 제방정비 및 지장목제거 1식
사업기간	2021년01월01일 ~ 2025년 12월31일
지원형태	직접수행
지원조건	시비 100%
시행주체	건설과

사업명	하천 환경정비 사업
사업내용	지장목제거 및 풀베기 1식
사업기간	2021년01월01일 ~ 2025년12월31일
지원형태	직접수행
지원조건	시비 100%
시행주체	건설과

사업명	생태하천 복원사업
사업내용	삼천포천 생태하천 복원사업 L=7.0km
사업기간	2017년01월01일 ~ 2023년12월31일
지원형태	직접수행
지원조건	균특 50%, 도비 12%, 시비 38%
시행주체	건설과

사업명	남강댐주변지역 지원사업
사업내용	소득증대사업 및 생활기반조성사업(축동, 곤양, 곤명)
사업기간	2021년01월01일 ~ 2025년12월31일
지원형태	직접수행
지원조건	시비 100%
시행주체	건설과

사업명	일반하천정비사업
사업내용	지방하천 정비
사업기간	2021년01월01일 ~ 2025년12월31일
지원형태	직접수행
지원조건	도비 50%, 시비 50%
시행주체	건설과

사업명	노후배수문 정비
사업내용	노후배수문 정비
사업기간	2021년01월01일 ~ 2025년12월31일
지원형태	직접수행
지원조건	도비50%, 시비50%
시행주체	건설과

(1) 주요내용

- 국유지 관리 철저로 균형있는 국토개발 도모
- 도선의 안전운항과 도서민 및 내방객의 교통편의 지원
- 시읍면동청사 신증축의 공공시설물 효율적 관리
- 지하수의 안정적인 수질 유지 관리

(2) 성과지표 및 목표치 설정

< 성과지표별 목표치 설정 >

성과지표(단위)	지표 유형	가중치	실적 및 목표치					측정산식 또는 측정방법	자료수집 방법/출처	
			구분	'19	'20	'21	'22			'23
지하수 방치공 원상 복구율(%)	핵심	40	목표	100	100	100	100	0	(찾은 방치공 개소수/방치공 원상복구 개소수)*100	방치공 신고 접수대장, 원상복구 시행 공문
			실적	100	100					
국유재산대장 정비율(%)	일반	30	목표	95	95	95	95	0	(국유재산대장 정보정비 대상건수/국유재산대장 정보정비 완료재산수)*100	국유재산 관리시스템 (디브레인)
			실적	95	95					
시읍면동청사 신증축(%)	일반	30	목표	90	90	90	90	0	(지원실적/지원대상)*100	사업추진 계획서 등 관련 공문
			실적	90	90					

< 성과지표별 목표치 설정 근거 >

- 지하수 방치공 원상 복구율
  - 전년도 실적값(100%)
- 국유재산대장 정비율
  - 전년도 실적값(100%)
- 시읍면동청사 신증축
  - 전년도 실적값(100%)

단위사업

건설행정

□ 목적 및 주요내용

○ 목적

- 도서민과 내방객 교통편의 및 과중한 교통비 부담 완화를 위한 도선 운항 손실보조금 지원
- 효율적인 국유재산(국토교통부 소관) 관리 및 건설업무 지원

○ 주요내용

- 영세도선 2척(새마도호, 새신수도호) 손실보조금 지원
- 국유재산(국토교통부 소관) 실태조사
- 건설업무 지원

□ 관련 예산사업 내역

(단위:개, 천원)

사업명	회계구분	'19결산	'20예산	'21예산	비고 (세부사업수)
건설행정	일반회계	142,670	193,000	218,000	3
영세도선 손실보조금 지원		110,629	135,000	186,000	
국유재산 관리		3,975	6,000	6,000	
건설업무지원		28,066	52,000	26,000	

□ 관련 예산사업 개요

사업명	영세도선 손실보조금 지원
사업내용	새신수도호 및 새마도호 운항 손실보조금 지원
사업기간	2021년01월01일 ~ 2025년12월31일
지원형태	직접수행
지원조건	도비 20%, 시비 80%
시행주체	건설과

사업명	국유재산 관리
사업내용	국유재산권리보전조치 및 실태조사(용도폐지 집중신청기간 운영 등) 실시
사업기간	2021년01월01일 ~ 2025년12월31일
지원형태	직접수행
지원조건	시비 100%
시행주체	건설과

사업명	건설업무지원
사업내용	일반운영비, 국내여비, 업무추진비
사업기간	2021년01월01일 ~ 2025년 12월31일
지원형태	직접수행
지원조건	시비 100%
시행주체	건설과

## 단위사업

## 지하수 관리

### □ 목적 및 주요내용

#### ○ 목적

- 지하수 수질현황과 수질변화 추세를 정기적으로 파악 관리
- 지하수의 수질을 보전하고 정책 수립을 위한 기초 자료로 활용

#### ○ 주요내용

- 지하수 보조관측망 유지관리
- 지하수 이용실태조사 용역
- 방치공 찾기 운동 지속전개 및 원상복구 공사

### □ 관련 예산사업 내역

(단위:개, 천원)

사업명	회계구분	'19결산	'20예산	'21예산	비고 (세부사업수)
지하수 관리	지하수관리 특별회계	389,242	320,000	344,100	3
지하수이용실태조사 및 폐공 원상복구		27,309	40,000	29,100	
지하수 관리		361,933	77,000	77,000	
지하수 예산 집중관리		0	203,000	238,000	

### □ 관련 예산사업 개요

사업명	지하수이용실태조사 및 폐공 원상복구
사업내용	지하수이용실태조사 및 방치공 원상복구
사업기간	2021년01월01일 ~ 2025년12월31일
지원형태	직접수행
지원조건	도비 15%, 시비 85%
시행주체	건설과

사업명	지하수 관리
사업내용	일반운영비, 유량계, 보조관측망 설치 및 수리
사업기간	2021년01월01일 ~ 2025년12월31일
지원형태	직접수행
지원조건	시비 100%
시행주체	건설과



사업명	지하수 예산 집중관리
사업내용	예비비
사업기간	2021년01월01일 ~ 2025년 12월31일
지원형태	직접수행
지원조건	시비 100%
시행주체	건설과

단위사업

시·읍면동청사 신·증축

□ 목적 및 주요내용

○ 목적

- 시·읍면동 청사 신·증축으로 쾌적하고 안전한 건축문화 조성

○ 주요내용

- 용현면 행정복지센터 신축공사

□ 관련 예산사업 내역

(단위:개, 천원)

사업명	회계구분	'19결산	'20예산	'21예산	비고 (세부사업수)
시·읍면동청사 신·증축	일반회계	0	0	2,300,000	1
용현면 행정복지센터건립		0	0	2,300,000	

□ 관련 예산사업 개요

사업명	용현면 행정복지센터건립
사업내용	청사1동 신축
사업기간	2019년01월01일 ~ 2021년12월31일
지원형태	직접수행
지원조건	시비 100%
시행주체	건설과

단위사업

공공건축 사업관리

□ 목적 및 주요내용

○ 목적

- 공공건축사업 추진 혁신을 통해 공공건축 품질 향상

○ 주요내용

- 공공건축가제(민간전문가제도) 운영
- 공공건축심의위원회 운영
- 공공건축 청렴 안전관리 운영

□ 관련 예산사업 내역

(단위:개, 천원)

사업명	회계구분	'19결산	'20예산	'21예산	비고 (세부사업수)
공공건축 사업관리	일반회계	0	0	5,000	1
공공건축 사업관리		0	0	5,000	

□ 관련 예산사업 개요

사업명	공공건축 사업관리
사업내용	공공건축가제도 운영 공공건축심의위원회 운영 공공건축제도 개선 사업 추진
사업기간	2021년01월01일 ~ 2025년12월31일
지원형태	직접수행
지원조건	시비 100%
시행주체	건설과

**정책사업목표**

- 생활민원 신속 처리로 시민불편 해소
- 찾아가는 나눔 활동으로 대민 봉사행정 구현

**(1) 주요내용**

- 생활민원 불편사항 접수 처리 : 2,061건
- 가로(보안)등 유지관리
  - 상반기 : 노후배전함 교체공사 외 8건
  - 하반기 : 노후 배전함 유지관리공사 10개소

**(2) 성과지표 및 목표치 설정**

< 성과지표별 목표치 설정 >

성과지표(단위)	지표 유형	가중치	실적 및 목표치					측정산식 또는 측정방법	자료수집 방법/출처	
			구분	'19	'20	'21	'22			'23
생활민원 3일 이내 처리율(%)	핵심	50	목표	94	96	97	97.5	98	생활민원 3일내 처리건수/생활민원 접수건수)*100	생활민원 접수관리 대장
			실적	94.8	96.1					
가로보안등 설치 유지관리(%)	핵심	50	목표	86	87	88	89	90	(48시간 이내 처리건수/가로보안등 민원 접수건수)*100	생활민원 접수관리 대장
			실적	86.3	88					

< 성과지표별 목표치 설정 근거 >

- 생활민원 3일 이내 처리율
  - 전년도 실적값
- 가로보안등 설치 유지관리
  - 전년도 실적값

단위사업

120기동대 운영

□ 목적 및 주요내용

○ 목적

- 신속한 120생활민원 처리
- 찾아가는 나눔 활동으로 대민 봉사행정 구현

○ 주요내용

- 생활민원 불편사항 접수 처리
- 가로(보안)등 유지관리
- 가로(보안)등 신규설치

□ 관련 예산사업 내역

(단위:개, 천원)

사업명	회계구분	'19결산	'20예산	'21예산	비고 (세부사업수)
120기동대 운영	일반회계	1,953,927	1,885,020	2,073,401	3
120민원서비스 제공		76,221	95,020	73,401	
가로등·보안등 신설		429,299	480,000	400,000	
가로등·보안등 유지관리		1,448,407	1,310,000	1,600,000	

□ 관련 예산사업 개요

사업명	120민원서비스 제공
사업내용	- 120자원봉사 활동 추진 - 가로(보안)등 관리 표찰 및 안전표시 등
사업기간	2021년01월01일 ~ 2025년12월31일
지원형태	직접수행
지원조건	시비100%
시행주체	도로과

사업명	가로등·보안등 신설
사업내용	관내 가로등 및 보안등 설치 - 관내 보안(방범)등 설치 : 300등 - 종포~대포간 해안도로 가로등 설치공사 : 50등 - 관내 도시계획도로 가로등 설치 : 200등
사업기간	2021년01월01일 ~ 2025년12월31일
지원형태	직접수행
지원조건	시비100%
시행주체	도로과

사업명	가로등·보안등 유지관리
사업내용	가로등 및 보안등 유지관리 - 가로(보안)등 이설 : 100등 - 노후 배전함 교체공사 추진 : 교체30개소 - FRP 가로등 교체 : 100등 - 가로(보안)등 긴급수선 및 도색 : 240등 - 노후 가로(보안)등 교체공사 추진 : 교체100등 - 가로등 표시 시상징물 노후 교체공사 추진 : 350개소
사업기간	2021년01월01일 ~ 2025년12월31일
지원형태	직접수행
지원조건	시비100%
시행주체	도로과

**정책사업목표**

- 도시기반시설 확충으로 균형발전 및 지역경제 활성화에 기여
- 체계적인 도로망 구축으로 물류수송 원활 및 교통편의 증진
- 도로 유지관리 및 비법정도로 확포장

**(1) 주요내용**

- 농어촌도로 확포장 : 곤명 연평 확포장 외 13개소
- 주요도로 유지관리 : 도로보수, 도로재포장, 도로안정시설물 설치, 표지판 정비, 노면도색 등
- 지역교통 안전환경 개선사업 : 2개소(어린이보호구역)
- 비법정도로 정비 및 확장 : 135건(정비 103건, 개설 및 확포장 32건)

**(2) 성과지표 및 목표치 설정**

< 성과지표별 목표치 설정 >

성과지표(단위)	지표 유형	가중치	실적 및 목표치					측정산식 또는 측정방법	자료수집 방법/출처	
			구분	'19	'20	'21	'22			'23
시도 확포장(%)	핵심	30	목표	90	90	90	90	91	(사업비집행액/당해연도사업비)*100	e호조 예산 집행 실적
			실적	90	90					
농어촌도로 확포장(%)	일반	15	목표	90	90	90	90	60	(사업비집행액/당해연도사업비)*100	e호조 예산 집행 실적
			실적	90	92					
비법정도로 정비 및 확포장(%)	일반	15	목표	95	95	95	95	100	행정절차 및 재정집행을	e호조 예산 집행 실적
			실적	95	95.2					
도로유지관리(%)	핵심	30	목표	88.08	89	92	90	91	(사업비집행액/당해연도사업비)*100	e호조 예산 집행 실적
			실적	92	90					
지역교통안전환경 개선사업(%)	일반	10	목표	75.64	75.64	75	75	75	(사업비집행액/당해연도사업비)*100	e호조 예산 집행 실적
			실적	95	75.78					

< 성과지표별 목표치 설정 근거 >

- 시도 확포장
  - 행정절차 및 재정집행을
- 농어촌도로 확포장
  - 행정절차 및 재정집행을
- 비법정도로 정비 및 확포장
  - 행정절차 및 재정집행을
- 도로유지관리
  - 행정절차 및 재정집행을
- 지역교통안전환경개선사업
  - 행정절차 및 재정집행을

단위사업

시도 확·포장

□ 목적 및 주요내용

○ 목적

- 주요 간선망 확충으로 물류수송 원활 및 교통편의 증진
- 효율적인 도로망 구축으로 낙후된 농촌지역 균형발전 도모

○ 주요내용

- 구암 텃골마을 우회도로 개설 외 11건 사업 시행

□ 관련 예산사업 내역

(단위:개, 천원)

사업명	회계구분	'19결산	'20예산	'21예산	비고 (세부사업수)
시도 확·포장	일반회계	1,378,483	2,693,000	3,256,000	8
도로행정 지원		39,966	48,000	31,000	
신평마을 도로 확·포장		306,055	300,000	280,000	
시도1호선(LIG앞 삼거리~ 병둔사거리) 도로 확· 포장공사		236,701	2,000,000	1,000,000	
통정마을 앞 도로 확포장 (시도8호선)		46,792	0	1,000,000	
구암 텃골마을 우회도로 개설(시도 22호선)		436,709	300,000	500,000	
미지급용지 보상		298,926	30,000	30,000	
시도 교통량조사		13,334	15,000	15,000	
유천~KAI간 도로개설 (시도12호선)		0	0	400,000	



□ 관련 예산사업 개요

사업명	도로행정 지원
사업내용	사천대교 유지 관리비(전기안전관리비, 공공요금 등) 관리자의 여비 및 시책업무추진비
사업기간	2021년01월01일 ~ 2025년12월31일
지원형태	직접수행
지원조건	시비 100%
시행주체	도로과

사업명	신평마을 도로 확·포장
사업내용	도로 확·포장
사업기간	2017년10월02일 ~ 2021년12월31일
지원형태	직접수행
지원조건	시비 100%
시행주체	도로과

사업명	시도1호선(LIG앞 삼거리~병둔사거리) 도로 확·포장공사
사업내용	시도 확포장 L=1.0Km B=20.0m
사업기간	2018년01월01일 ~ 2027년12월31일
지원형태	직접수행
지원조건	시비 100%
시행주체	도로과

사업명	통정마을 앞 도로 확포장(시도8호선)
사업내용	도로 확포장 L=380m, B=10m
사업기간	2019년01월01일 ~ 2021년12월31일
지원형태	직접수행
지원조건	시비 100%
시행주체	도로과

사업명	구암 텃밭마을 우회도로 개설(시도 22호선)
사업내용	시도22호선 확포장 L=233m, B=8m
사업기간	2018년01월01일 ~ 2021년12월31일
지원형태	직접수행
지원조건	시비 100%
시행주체	도로과

사업명	미지급용지 보상
사업내용	시도 도로구역 4내 사유지 보상
사업기간	2021년01월01일 ~ 2025년12월31일
지원형태	직접수행
지원조건	시비 100%
시행주체	도로과

사업명	시도 교통량조사
사업내용	시도 교통량조사
사업기간	2021년01월01일 ~ 2025년12월31일
지원형태	직접수행
지원조건	시비 100%
시행주체	도로과

사업명	유천~KAI간 도로개설(시도12호선)
사업내용	유천마을~KAI간 시도12호선 개설
사업기간	2021년01월01일 ~ 2021년12월31일
지원형태	직접수행
지원조건	균특전환
시행주체	도로과

단위사업

시도 정비

□ 목적 및 주요내용

○ 목적

- 교통사고 예방 및 통행불편 해소

○ 주요내용

- 이흘지구 위험도로 구조개선 사업 등 시행

□ 관련 예산사업 내역

(단위:개, 천원)

사업명	회계구분	'19결산	'20예산	'21예산	비고 (세부사업수)
시도 정비	일반회계	390,124	200,000	1,750,000	4
안전한 도로 만들기		390,124	200,000	200,000	
제방~성방마을간 위험도로 구조개선(시도18호선)		0	0	300,000	
근명면 금성교 인도교량 설치		0	0	250,000	
지방도1001호선 연결도로 확포장		0	0	1,000,000	

□ 관련 예산사업 개요

사업명	안전한 도로 만들기
사업내용	갓길 포장 및 정비 정체구간 해소를 위한 차선확보 등 교통흐름을 방해하는 요인 제거
사업기간	2017년01월02일 ~ 2022년12월31일
지원형태	직접수행
지원조건	시비 100%
시행주체	도로과

사업명	지방도1001호선 연결도로 확포장
사업내용	도로 확포장 L=1.4km, B=10m
사업기간	2019년01월01일 ~ 2022년12월31일
지원형태	직접수행
지원조건	시비100%
시행주체	사천시

사업명	곤명면 금성교 인도교량 설치
사업내용	인도교량 설치 L=400m, B=1.5m
사업기간	2020년01월01일 ~ 2021년12월31일
지원형태	직접수행
지원조건	균특전환
시행주체	도로과

사업명	제방~성방마을간 위험도로 구조개선(시도18호선)
사업내용	위험도로 구조개선 L=220m
사업기간	2021년01월01일 ~ 2021년12월31일
지원형태	직접수행
지원조건	주민참여예산사업으로 추진(경남도)
시행주체	도로과

단위사업

도로관리

□ 목적 및 주요내용

○ 목적

- 효율적인 도로 유지관리와 쾌적한 도로환경 조성

○ 주요내용

- 도로정비, 도로재포장, 도로시설 설치 및 관리, 노면표시 도색 등

□ 관련 예산사업 내역

(단위:개, 천원)

사업명	회계구분	'19결산	'20예산	'21예산	비고 (세부사업수)
도로관리	일반회계	5,270,009	3,543,160	3,104,000	11
도로정비 행정지원		318,843	358,160	454,000	
도로정비		2,460,370	870,000	790,000	
보도정비		132,078	210,000	220,000	
도로재포장		317,020	220,000	250,000	
도로갓길포장		123,500	130,000	130,000	
농어촌도로 유지관리		46,759	50,000	50,000	
자전거도로 유지관리		19,546	50,000	50,000	
터널관리		0	50,000	50,000	
삼천포대교 유지관리		560,066	560,000	610,000	
배수로정비		40,257	150,000	150,000	
도로시설물 설치 및 관리		1,251,570	895,000	350,000	

□ 관련 예산사업 개요

사업명	도로정비 행정지원
사업내용	운영수당, 급량비, 임차료, 각산터널 전기 안전관리비 등
사업기간	2021년01월01일 ~ 2025년12월31일
지원형태	직접수행
지원조건	시비 100%
시행주체	도로과

사업명	도로정비
사업내용	도로정비
사업기간	2021년01월01일 ~ 2025년12월31일
지원형태	직접수행
지원조건	시비 100%
시행주체	도로과

사업명	보도정비
사업내용	파손(요철, 침하)된 보도 보수 및 정비
사업기간	2021년01월01일 ~ 2025년12월31일
지원형태	직접수행
지원조건	시비 100%
시행주체	도로과

사업명	도로재포장
사업내용	도로 노면의 노후화에 따른 재포장
사업기간	2021년01월01일 ~ 2025년12월31일
지원형태	직접수행
지원조건	시비 100%
시행주체	도로과

사업명	도로갓길포장
사업내용	도로 갓길 정비로 농기계 및 보행자 통행로 확보
사업기간	2021년01월01일 ~ 2025년12월31일
지원형태	직접수행
지원조건	시비 100%
시행주체	도로과

사업명	농어촌도로 유지관리
사업내용	농어촌도로 유지보수, 농어촌도로 정비 실시설계
사업기간	2021년01월01일 ~ 2025년12월31일
지원형태	직접수행
지원조건	시비 100%
시행주체	도로과

사업명	자전거도로 유지관리
사업내용	도로의 유지관리
사업기간	2021년01월01일 ~ 2025년 12월31일
지원형태	직접수행
지원조건	시비 100%
시행주체	도로과

사업명	터널관리
사업내용	조명등 정비 및 시설 유지 관리
사업기간	2021년01월01일 ~ 2025년 12월31일
지원형태	직접수행
지원조건	시비 100%
시행주체	도로과

사업명	삼천포대교 유지관리
사업내용	삼천포대교 외 교량 위탁관리
사업기간	2021년01월01일 ~ 2025년 12월31일
지원형태	직접수행
지원조건	시비 100%
시행주체	도로과

사업명	배수로정비
사업내용	퇴적 유실된 배수로 보수 및 정비
사업기간	2021년01월01일 ~ 2025년 12월31일
지원형태	직접수행
지원조건	시비 100%
시행주체	도로과

사업명	도로시설물 설치 및 관리
사업내용	도로정비
사업기간	2021년01월01일 ~ 2025년 12월31일
지원형태	직접수행
지원조건	시비 100%
시행주체	도로과

**단위사업**

**농어촌도로 확·포장**

□ 목적 및 주요내용

○ 목적

- 주민숙원사업 해소 및 낙후된 농촌지역 균형발전 도모

○ 주요내용

- 풍정마을 진입로 확·포장 등 사업 시행

□ 관련 예산사업 내역

(단위:개, 천원)

사업명	회계구분	'19결산	'20예산	'21예산	비고 (세부사업수)
농어촌도로 확·포장	일반회계	176,414	500,000	800,000	6
풍정마을 진입로 확·포장		83,058	100,000	100,000	
미지급용지 보상		93,356	100,000	100,000	
환덕~동명초교 간 도로확 포장(농어촌도로205호선)		0	300,000	300,000	
사천시 농어촌도로 기본 계획 및 정비계획 수립용역		0	0	150,000	
용현면 선진유치원 도로 확포장		0	0	50,000	
농어촌도로 310호선 미지급용지 보상		0	0	100,000	

□ 관련 예산사업 개요

사업명	풍정마을 진입로 확·포장
사업내용	농어촌도로 확·포장
사업기간	2016년01월01일 ~ 2022년12월31일
지원형태	직접수행
지원조건	시비 100%
시행주체	도로과



사업명	미지급용지 보상
사업내용	농어촌도로 구역 내 편입되어 있는 사유지 보상금 지급
사업기간	2021년01월01일 ~ 2025년12월31일
지원형태	직접수행
지원조건	시비 100%
시행주체	도로과

사업명	환덕~동명초교 간 도로확포장(농어촌도로205호선)
사업내용	농어촌도로 확·포장
사업기간	2018년01월01일 ~ 2025년12월31일
지원형태	직접수행
지원조건	시비 100%
시행주체	도로과

사업명	농어촌도로 310호선 미지급용지 보상
사업내용	농어촌도로 미지급용지 보상
사업기간	2009년01월01일 ~ 2025년12월31일
지원형태	직접수행
지원조건	시비 100%
시행주체	도로과

사업명	용현면 선진유치원 도로 확포장
사업내용	도로 확포장 L=250m B=6m
사업기간	2009년01월01일 ~ 2025년12월31일
지원형태	직접수행
지원조건	시비 100%
시행주체	도로과

사업명	사천시 농어촌도로 기본계획 및 정비계획 수립용역
사업내용	사천시 농어촌도로 기본계획 및 정비계획 수립용역
사업기간	2021년01월01일 ~ 2022년12월30일
지원형태	직접수행
지원조건	시비100%
시행주체	도로과

## 단위사업

## 비법정도로 관리

### □ 목적 및 주요내용

#### ○ 목적

- 비법정도로, 기타도로 확포장 및 정비를 통한 정주여건 향상

#### ○ 주요내용

- 사천시 전역의 비법정도로 관리

### □ 관련 예산사업 내역

(단위:개, 천원)

사업명	회계구분	'19결산	'20예산	'21예산	비고 (세부사업수)
비법정도로 관리	일반회계	6,274,116	4,120,000	3,490,000	4
비법정도로정비		3,390,207	2,240,000	2,090,000	
비법정도로개설		456,821	250,000	400,000	
비법정도로 확·포장		2,051,960	1,480,000	500,000	
평기마을 진입로 확포장		375,128	150,000	500,000	

### □ 관련 예산사업 개요

사업명	비법정도로정비
사업내용	비법정도로 유지관리비, 소규모시설 긴급보수비, 비법정도로 미불용지보상 외
사업기간	2021년01월01일 ~ 2025년12월31일
지원형태	직접수행
지원조건	시비 100%
시행주체	도로과

사업명	비법정도로개설
사업내용	비법정도로 개설
사업기간	2021년01월01일 ~ 2025년12월31일
지원형태	직접수행
지원조건	시비 100%
시행주체	도로과

사업명	비법정도로 확·포장
사업내용	비법정도로 확·포장
사업기간	2021년01월01일 ~ 2025년 12월31일
지원형태	직접수행
지원조건	시비 100%
시행주체	도로과

사업명	평기마을 진입로 확포장
사업내용	도로 확포장
사업기간	2018년01월01일 ~ 2025년 12월31일
지원형태	직접수행
지원조건	시비 100%
시행주체	도로과

단위사업

관광자원개발

□ 목적 및 주요내용

○ 목적

- 곤양천 뚝방 수려한 자연경관을 배경으로 한 관광 인프라 구축

○ 주요내용

- 탐방로 1식

□ 관련 예산사업 내역

(단위:개, 천원)

사업명	회계구분	'19결산	'20예산	'21예산	비고 (세부사업수)
관광자원개발	일반회계	0	600,000	420,000	1
뚝방길 녹색탐방로 조성 (전환)		0	600,000	420,000	

□ 관련 예산사업 개요

사업명	뚝방길 녹색탐방로 조성(전환)
사업내용	녹색탐방로 조성
사업기간	2020년01월01일 ~ 2022년12월30일
지원형태	직접수행
지원조건	균특 전환
시행주체	사천시

**정책사업목표**

**지역의 균형있는 발전을 통해 활력있는 도시를 조성한다.**

**(1) 주요내용**

- 도시재생 및 일반농산어촌개발 공모사업 추진, 공모사업 관리
- 도시재생 뉴딜 선도사업의 원활한 추진으로 도시활력 증진
- 체계적인 도서개발 사업 추진으로 시민만족도 향상
- 주민과 함께하는 농촌지역 개발사업 발굴 시행

**(2) 성과지표 및 목표치 설정**

< 성과지표별 목표치 설정 >

성과지표(단위)	지표 유형	가중치	실적 및 목표치					측정산식 또는 측정방법	자료수집 방법/출처	
			구분	'19	'20	'21	'22			'23
도시재생뉴딜사업 기획 및 추진(%)	핵심	50	목표	100	100	100	100	0	사업비 집행실적	지방재정 관리시스템
			실적	100	70					
도서종합개발사업(%)	핵심	20	목표	100	100	100	100	0	사업비 집행실적	지방재정 관리시스템
			실적	100	90					
농촌중심지 활성화사업 및 마을만들기 사업(%)	핵심	30	목표	100	100	100	100	0	사업비 집행실적	지방재정 관리시스템
			실적	100	75					

< 성과지표별 목표치 설정 근거 >

- 도시재생뉴딜사업 기획 및 추진
  - 사업비 집행실적
- 도서종합개발사업
  - 사업비 집행실적
- 농촌중심지 활성화사업 및 마을만들기 사업
  - 사업비 집행실적

**단위사업**

**균형발전사업**

□ 목적 및 주요내용

○ 목적

- 주민주도형 일반농산어촌개발사업 신규사업 발굴
- 공모사업의 전략적 지원으로 지방재원 확충

○ 주요내용

- 균형발전사업 운영
- 주민주도 마을만들기 지원
- 시군역량강화
- 공모사업 지원관리

□ 관련 예산사업 내역

(단위:개, 천원)

사업명	회계구분	'19결산	'20예산	'21예산	비고 (세부사업수)
균형발전사업	일반회계	445,730	434,285	581,000	5
균형발전사업 운영		67,022	47,000	42,000	
주민주도 마을만들기 지원(전환)		20,735	28,000	14,000	
시군역량강화		272,779	294,285	220,000	
공모사업 지원관리		85,194	65,000	5,000	
사천 박재삼 문학의 거리 조성사업(전환)		0	0	300,000	

□ 관련 예산사업 개요

사업명	균형발전사업 운영
사업내용	일반농산어촌개발사업 추진을 위한 일반운영비, 공공운영비, 관외여비, 업무추진비, 연구개발비, 일반보상금 등
사업기간	2021년01월01일 ~ 2025년12월31일
지원형태	직접수행
지원조건	시비 100%
시행주체	도시재생과

사업명	주민주도 마을만들기 지원(전환)
사업내용	마을자원조사 및 주민역량진단 마을자원발굴 및 비전 수립 마을 리더 및 주민 현장견학
사업기간	2021년01월01일 ~ 2025년12월31일
지원형태	직접수행
지원조건	시비100%
시행주체	도시재생과

사업명	공모사업 지원관리
사업내용	중앙부처 등 공모사업신청을 위한 부서지원 및 관리
사업기간	2021년01월01일 ~ 2025년12월31일
지원형태	직접수행
지원조건	시비 100%
시행주체	도시재생과

사업명	시군역량강화
사업내용	현장포럼 및 마을리더, 주민교육 마을소액사업, 행복마을만들기 콘테스트 사업 등
사업기간	2021년01월01일 ~ 2025년12월31일
지원형태	직접수행
지원조건	국비 70% 도비 9% 시비 21%
시행주체	도시재생과

사업명	사천 박재삼 문학의 거리 조성사업(전환)
사업내용	- 디자인거리 문화탐방로 조성 L=2.5km - 관문 설치 4개소, 조형물 설치(갈대섬, 박재삼시인 홍보) - 차량중심에서 보행중심 거리 구성(보행로 확보 걷기 편한 길)
사업기간	2021년01월01일 ~ 2022년12월31일
지원형태	직접수행
지원조건	균특 50%, 지방비 50%
시행주체	도시재생과

□ 목적 및 주요내용

○ 목적

- 쇠퇴된 구도심을 진단하여 사회, 경제, 문화, 환경적 활성화를 통해 지역균형발전 도모

○ 주요내용

- 도시재생 공모사업 추진
- 주민역량 강화사업 및 주민협의체 활동 지원
- 도시재생지원센터 운영 및 관리
- 도시재생 자체재원 시설사업

□ 관련 예산사업 내역

(단위:개, 천원)

사업명	회계구분	'19결산	'20예산	'21예산	비고 (세부사업수)
도시재생	일반회계	7,085,669	6,585,000	7,821,330	3
근린재생형 (중심시가지형, 국비지원)		5,655,180	3,240,000	4,000,000	
근린재생형 (중심시가지형, 자체재원)		149,406	95,000	93,000	
근린재생형 (주거지지원형, 국비지원)		1,281,083	3,250,000	3,728,330	



□ 관련 예산사업 개요

사업명	근린재생형(중심시가지형, 국비지원)
사업내용	바다관광문화 어시장활성화 주민공동체 역량강화 주거생활개선
사업기간	2018년01월01일 ~ 2022년 12월31일
지원형태	직접수행
지원조건	국비60%, 지방비 40% 활성화계획 수립 및 부대선정조건 반영
시행주체	도시재생과

사업명	근린재생형(중심시가지형, 자체재원)
사업내용	바다관광문화 어시장활성화 주민공동체 역량강화 주거생활개선
사업기간	2018년01월01일 ~ 2022년 12월31일
지원형태	직접수행
지원조건	시비 100% 활성화계획 수립 및 부대선정 조건 반영
시행주체	도시재생과

사업명	근린재생형(주거지지원형, 국비지원)
사업내용	자율주택정비사업, 골목길 정비, 해안공원조성 등
사업기간	2018년01월01일 ~ 2023년 12월31일
지원형태	직접수행
지원조건	국비60%, 지방비 40%
시행주체	도시재생과

단위사업

농촌개발

□ 목적 및 주요내용

○ 목적

- 농촌의 쾌적한 생활환경 조성, 지역별 특화사업 발전 도모로 인구유입 증가 및 유지

○ 주요내용

- 농촌중심지 활성화사업(사천읍, 용현면)
- 마을만들기 사업(원두마을 등 15개마을)

□ 관련 예산사업 내역

(단위:개, 천원)

사업명	회계구분	'19결산	'20예산	'21예산	비고 (세부사업수)
농촌개발	일반회계	3,286,329	5,628,000	5,303,000	18
농촌중심지활성화 (선도지구)(사천읍)		1,786,000	2,066,000	2,089,000	
농촌중심지활성화 (일반지구)(용현면)		1,120,000	1,866,000	1,391,000	
일반농산어촌개발사업 시설물 관리		30,000	30,000	30,000	
안도 마을만들기 (자율개발)(전환)		35,909	259,000	52,000	
정북개 마을만들기 (자율개발)(전환)		40,000	260,000	55,000	
예동 마을만들기 (자율개발)(전환)		34,438	207,000	239,000	
원두 마을만들기 (자율개발)(전환)		0	227,000	105,000	
대곡 마을만들기 (자율개발)(전환)		36,323	145,000	269,000	
구룡 마을만들기 (자율개발)(전환)		17,436	216,000	114,000	
대산 마을만들기 (자율개발)(전환)		153,352	135,000	47,000	
신기 마을만들기(자율 개발)(전환)(전환사업)		32,871	217,000	162,000	
사남가천 농촌다움 복원사업(전환)		0	0	450,000	
용수 마을만들기(자율 개발)(전환)(전환사업)		0	0	50,000	
흥사 마을만들기(자율 개발)(전환)(전환사업)		0	0	50,000	
용치 마을만들기(자율 개발)(전환)(전환사업)		0	0	50,000	
석계 마을만들기(자율 개발)(전환)(전환사업)		0	0	50,000	
사다 마을만들기(자율 개발)(전환)(전환사업)		0	0	50,000	

사업명	회계구분	'19결산	'20예산	'21예산	비고 (세부사업수)
은사 옥동 마을만들기(자 율개발)(전환)(전환사업)		0	0	50,000	

□ 관련 예산사업 개요

사업명	농촌중심지활성화(선도지구)(사천읍)
사업내용	- 사천읍이 보유하고 있는 다양한 자원 간 연계를 통한 중심상권 회복으로 지역경제 활성화 - 사천읍 중심지 역량강화프로그램을 운영하여 문화교류활성화 및 생활여건 신뢰성 회복
사업기간	2017년01월01일 ~ 2021년12월31일
지원형태	자치단체보조
지원조건	국비70% 도비9% 시비21%
시행주체	도시재생과

사업명	농촌중심지활성화(일반지구)(용현면)
사업내용	마을회관 리모델링 1개소, 길쌈두레문화관 조성 및 송지천 수변산책로 조성
사업기간	2018년01월01일 ~ 2021년12월31일
지원형태	직접수행
지원조건	국비 70% 도비9% 시비21%
시행주체	도시재생과

사업명	일반농산어촌개발사업 시설물 관리
사업내용	준공 시설물의 사후관리
사업기간	2021년01월01일 ~ 2025년12월31일
지원형태	직접수행
지원조건	시비 100%
시행주체	도시재생과

사업명	안도 마을만들기(자율개발)(전환)
사업내용	전망둘레길, 전망대설치, 마을회관 리모델링 등
사업기간	2019년01월01일 ~ 2021년12월31일
지원형태	직접수행
지원조건	국비 70% 도비 9% 시비 21%
시행주체	도시재생과

사업명	점북개 마을만들기(자율개발)(전환)
사업내용	점북안심동지, 무선방송시스템, 안심점북길, 사공섬바다쉼터, 역량강화 등
사업기간	2019년01월01일 ~ 2021년12월31일
지원형태	직접수행
지원조건	국비 70% 도비 9% 시비 21%
시행주체	도시재생과

사업명	예동 마을만들기(자율개발)(전환)
사업내용	행복예감쉼터, 행복예감길, 씨앗뱅크, 역량강화 등
사업기간	2019년01월01일 ~ 2021년12월31일
지원형태	직접수행
지원조건	국비 70% 도비 9% 시비 21%
시행주체	도시재생과

사업명	원두 마을만들기(자율개발)(전환)
사업내용	문화센터 리모델링, 쉼터정비, 뚜벅이길 정비, 역량강화교육 등
사업기간	2019년01월01일 ~ 2021년12월31일
지원형태	직접수행
지원조건	국비 70% 도비 9% 시비 21%
시행주체	도시재생과

사업명	구룡 마을만들기(자율개발)(전환)
사업내용	소공원조성, 테마길정비, 역량강화 등
사업기간	2019년01월01일 ~ 2021년12월31일
지원형태	직접수행
지원조건	국비 70% 도비 9% 시비 21%
시행주체	도시재생과

사업명	은사 옥동 마을만들기(자율개발)(전환)(전환사업)
사업내용	- 세종의 천하대평길 조성 1식 - 스토리텔링 및 공공 디자인 조성 1식
사업기간	2021년01월01일 ~ 2022년12월31일
지원형태	직접수행
지원조건	시비 100%
시행주체	사천시장(도시재생과)

사업명	사다 마을만들기(자율개발)(전환)(전환사업)
사업내용	주차장 조성, 풍류길 정비, 연꽃정원 조성 및 쉼터 조성
사업기간	2021년01월01일 ~ 2022년12월31일
지원형태	직접수행
지원조건	시비 100%
시행주체	사천시장(도시재생과)

사업명	석계 마을만들기(자율개발)(전환)(전환사업)
사업내용	산책로 조성, 휴게공산 조성, 둘레길 조성 및 건강쉼터 조성
사업기간	2021년01월01일 ~ 2022년12월31일
지원형태	직접수행
지원조건	시비 100%
시행주체	사천시장(도시재생과)

사업명	용치 마을만들기(자율개발)(전환)(전환사업)
사업내용	경관정비, 산책로 조성, 쉼터조성 등
사업기간	2021년01월01일 ~ 2022년01월31일
지원형태	직접수행
지원조건	시비 100%
시행주체	사천시장(도시재생과)

사업명	흥사 마을만들기(자율개발)(전환)(전환사업)
사업내용	정원 조성, 쉼터 조성, 둘레길 조성
사업기간	2021년01월01일 ~ 2022년12월31일
지원형태	직접수행
지원조건	시비 100%
시행주체	사천시장(도시재생과)

사업명	용수 마을만들기(자율개발)(전환)(전환사업)
사업내용	마을진입로 옹벽정비, CCTV설치, 공원 및 광장 조성
사업기간	2021년01월01일 ~ 2022년12월31일
지원형태	직접수행
지원조건	시비 100%
시행주체	사천시장(도시재생과)

사업명	사남가천 농촌다움 복원사업(전환)
사업내용	가꾸내 복원(가천천 정비) L=1,250m, B=8m~13m
사업기간	2013년01월01일 ~ 2024년12월31일
지원형태	직접수행
지원조건	시비
시행주체	사천시

사업명	신기 마을만들기(자율개발)(전환)(전환사업)
사업내용	꽃나비동산 조성, 나비정원, 안전마을길 조성, 마을갤러리, 전통우물 정비, 지역역량강화사업
사업기간	2019년01월01일 ~ 2021년12월31일
지원형태	직접수행
지원조건	국비70, 도비 9, 시비21%
시행주체	도시재생과

사업명	대산 마을만들기(자율개발)(전환)
사업내용	공원 조성, 무선방송시스템, 고려현종 이야기길 조성, 빨래터 복원, 역량강화 등
사업기간	2019년01월01일 ~ 2021년12월31일
지원형태	직접수행
지원조건	국비 70% 도비 9% 시비 21%
시행주체	도시재생과

사업명	대곡 마을만들기(자율개발)(전환)
사업내용	무선방송시스템, 마을숲 정비, 쉼터길 조성, 역량강화 등
사업기간	2019년01월01일 ~ 2021년12월31일
지원형태	직접수행
지원조건	국비 70% 도비 9% 시비 21%
시행주체	도시재생과

단위사업

도서개발

□ 목적 및 주요내용

○ 목적

- 천혜의 자연환경 활용으로 사계절 생태관광 섬으로 육성하고 쇠퇴하는 도서지역 재생 및 주민소득 창출

○ 주요내용

- 진도 해양산책로 조성
- 도서종합개발사업(마도, 신수도, 진도, 신도)

□ 관련 예산사업 내역

(단위:개, 천원)

사업명	회계구분	'19결산	'20예산	'21예산	비고 (세부사업수)
도서개발	일반회계	58,383	3,113,500	3,858,800	6
진도 해양산책로 조성사업		35,975	896,250	730,000	
도서 시설물 유지관리		22,408	51,000	59,000	
마도 관광지 조성사업		0	150,000	530,000	
신수도 관광지 조성사업		0	620,000	816,000	
신수도 유어장 설치사업		0	210,000	210,000	
진도 관광지 조성사업		0	1,186,250	1,513,800	

□ 관련 예산사업 개요

사업명	진도 해양산책로 조성사업
사업내용	산책로 설치 L=3,064m 실시설계용역 1식 토지보상 1식
사업기간	2019년01월01일 ~ 2021년12월31일
지원형태	직접수행
지원조건	국비80%, 도비10%, 시비10%
시행주체	도시재생과

사업명	도서 시설물 유지관리
사업내용	도서 시설물 유지관리 1식
사업기간	2021년01월01일 ~ 2022년12월31일
지원형태	직접수행
지원조건	시비 100%
시행주체	도시재생과



사업명	마도 관광지 조성사업
사업내용	관광지 조성 16,382㎡
사업기간	2021년01월01일 ~ 2021년 12월31일
지원형태	직접수행
지원조건	국비 80%, 도비 10%, 시비10%
시행주체	도시재생과

사업명	신수도 관광지 조성사업
사업내용	관광지 조성 A=16,327㎡
사업기간	2021년01월01일 ~ 2024년 12월31일
지원형태	직접수행
지원조건	국비 80%, 도비 10%, 시비10%
시행주체	도시재생과

사업명	신수도 유어장 설치사업
사업내용	유어장 설치 6개소
사업기간	2021년01월01일 ~ 2021년 12월31일
지원형태	직접수행
지원조건	국비 80%, 도비 10%, 시비10%
시행주체	도시재생과

사업명	진도 관광지 조성사업
사업내용	관광지 조성 A=25,140㎡
사업기간	2021년01월01일 ~ 2024년 12월31일
지원형태	직접수행
지원조건	국비 80%, 도비 10%, 시비10%
시행주체	도시재생과



**항공경제국**



<b>전략목표</b>	기업하기 좋은 인프라조성으로 지역경제활성화 그린사천 · 스마트 공간정보 구축으로 신뢰행정 실현
<b>[소관실국]</b>	항공경제국

## 1. 기본방향

<ul style="list-style-type: none"> <li>○ 항공산업집적지 조성으로 기술개발 및 생산성 고도화</li> <li>○ 항공업체 해외 마케팅 지원으로 수출 극대화</li> <li>○ 전략적 투자유치를 통한 미래성장 선도기업의 유치</li> <li>○ 사천에어쇼 개최로 사천시의 항공도시 위상 홍보</li> </ul>
---

### < 정책사업목표 현황 >

(단위:개, 천원)

정책사업목표	성과 지표수	단위 사업수	예산액
○ 항공우주산업 기술개발 및 생산성 고도화	5	4	10,117,179
○ 전략적 투자유치로 미래성장 선도기업 유치	2	2	1,547,500
○ 체계적인 공장관리 및 입지승인으로 난개발 방지 ○ 수요자 중심의 산업단지 개발 ○ 기업현장 스마트화로 생산성 향상 및 경쟁력 강화	6	3	19,683,692
○ 전통시장 시설현대화 및 소상공인 지원을 통한 지역경제 활성화	2	1	3,789,993
○ 친환경 에너지 보급 확대로 에너지 복지 구현	3	1	2,938,357
○ 일자리 창출 및 고용유지 강화를 통한 서민경제 활성화	2	1	4,423,071
○ 여유와 아늑함이 지속하는 Green 사천 조성 ○ 안전하고 건강한 산림환경 조성 및 보전	3	5	5,217,524
○ 산림재해예방을 통한 시민의 생명 및 재산 보호와 경제적, 환경적으로 가치있는 산림자원 육성	4	3	9,778,464
○ 디지털 지적 구현으로 시민 신뢰행정 실현 ○ 건전하고 투명한 부동산 거래질서 확립 ○ 도로명주소 이용 활성화 및 공간정보 활용 확산	4	1	2,055,402

## 2. 조직 및 인력현황

(단위 : 명)

부서명	정원				현원	계단위 직제명
	계	4급이상	5급	6급이하		
계	92	1	5	86	92	

부서명	정원				현원	계단위 직제명
	계	4급이상	5급	6급이하		
우주항공과	20	1	1	18	20	우주항공산업팀, 우주항공지원팀, 투자유치팀, 에어쇼기획팀
산업입지과	16	0	1	15	17	산업입지팀, 산단관리팀, 산단조성팀, 산단지원팀
지역경제과	16	0	1	15	15	지역경제팀, 에너지팀, 일자리팀
녹지공원과	20	0	1	19	20	녹지팀, 공원팀, 산림경영팀, 산림보호팀, 산림방제팀, 산림휴양팀
토지관리과	20	0	1	19	20	지적팀, 공간정보팀, 부동산관리팀, 토지재조사팀, 부동산특별조치법T/F팀

### 3. 예산현황

(단위: 천원, %)

구분	예산액		전년도예산액		비교증감	
	예산액	구성비	전년도예산액	구성비	증감률	증감률
계	65,940,414	100.00 %	81,989,417	100.00 %	△16,049,003	△19.57%
정책사업	62,322,734	94.51 %	80,071,657	97.66 %	△17,748,923	△22.17%
행정운영경비	337,680	0.51 %	377,760	0.46 %	△40,080	△10.61%
인력운영비	0	0.00 %	0	0.00 %	0	0.00%
기본경비	337,680	0.51 %	377,760	0.46 %	△40,080	△10.61%
재무활동	3,280,000	4.97 %	1,540,000	1.88 %	1,740,000	112.99%

(1) 주요내용

- 지방투자촉진보조금 지원
- 창업기업 신규고용인력 보조금 지원
- 스마트공장 구축지원
- 창업기업 신용보증수수료 지원

(2) 성과지표 및 목표치 설정

< 성과지표별 목표치 설정 >

성과지표(단위)	지표 유형	가중치	실적 및 목표치					측정산식 또는 측정방법	자료수집 방법/출처	
			구분	'19	'20	'21	'22			'23
투자유치활동 실적 (개/건/백만원)	일반	50	목표	20/2/30,000	12/2/6,000	20/2/30,000	20/2/30,000	20/2/30,000	투자유치 활동건수 *0.5+MOU체결건수 *0.25+체결금액	투자유치 활동보고서, 투자 협약서
			실적	17/1/12,000	12/2/6,000					
중소기업 육성자금 융자 지원실적(백만원)	일반	50	목표	138	160	180	200	220	이자차액 보전금액	중소기업 육성자금 융자지원액, 결정내역, 이차보전금 지급내역
			실적	138	175					

< 성과지표별 목표치 설정 근거 >

- 투자유치활동 실적
  - 전년도 실적값
- 중소기업 육성자금 융자 지원실적
  - 전년도 실적값

단위사업

기업투자촉진

□ 목적 및 주요내용

○ 목적

- 지방투자촉진 및 창업기업 신규 고용인력 보조금 지원 등 중소기업 지원으로 경쟁력 제고

○ 주요내용

- 지방투자촉진보조금 지원
- 창업기업 신규고용인력 보조금 지원
- 스마트공장 구축지원
- 창업기업 신용보증수수료 지원

□ 관련 예산사업 내역

(단위:개, 천원)

사업명	회계구분	'19결산	'20예산	'21예산	비고 (세부사업수)
기업투자촉진	일반회계	6,932,822	966,160	1,088,500	8
사천시근로자종합복지관 지원		365,038	326,500	338,500	
노사화합 및 근로자 지원		37,389	34,460	239,000	
지역투자촉진		5,934,715	100,000	100,000	
외국인주민 지역사회 적응지원		26,000	26,000	26,000	
창업기업 신규고용인력 보조금 지원		38,500	18,000	51,000	
사천시비정규직근로자 지원센터 운영		30,000	30,000	35,000	
투자유치		501,180	431,200	289,000	
창업기업 신용보증수수료 지원		0	0	10,000	

□ 관련 예산사업 개요

사업명	사천시근로자종합복지관 지원
사업내용	근로자종합복지관 위탁운영비 지원
사업기간	2021년01월01일 ~ 2025년12월31일
지원형태	민간보조
지원조건	시비 100%
시행주체	사천시 근로자종합복지관



사업명	노사화합 및 근로자 지원
사업내용	근로자 체육대회, 노사정 등반대회, 노조간부 연수 지원, 모범근로자 산업시찰 지원(3,100만원) - 사천시 주관 시 500만원 증가 KAI 협력사 공동근로복지기금 조성
사업기간	2021년01월01일 ~ 2025년12월31일
지원형태	민간보조
지원조건	시비 100%
시행주체	한국노총경남서부지역지부 사천시협의회 등

사업명	지역투자촉진
사업내용	- 영위하는 사업이 광역협력권산업, 주력산업, 지역집중유치업종, 국가혁신융복합단지 대표산업, 첨단업종에 해당할 것 - 국내에서 3년 이상 사업을 영위하고 상시고용인원이 10인 이상일 것 - 사천시와 MOU를 체결한 기업일 것 - 10억원 이상을 신증설하고 신규 고용창출 인원이 상시 고용인원의 10% 이상인 경우 총 투자금액의 8~14%까지 보조(예산범위 내, 총 한도 60억한도(설비))
사업기간	2021년01월01일 ~ 2025년12월31일
지원형태	민간보조
지원조건	국비65%, 지방비 35%(도비 21, 시비14)
시행주체	우주항공과

사업명	외국인주민 지역사회 적응지원
사업내용	외국인 근로자 위안행사 지원, 한글교실 운영
사업기간	2021년01월01일 ~ 2025년12월31일
지원형태	민간보조
지원조건	관내 외국인근로자를 지원하는 비영리단체
시행주체	우주항공과

사업명	창업기업 신규고용인력 보조금 지원
사업내용	- 창업 7년 미만인 중소기업(지원업종 : 제조업) - 신청인원 1인당 50만원 6개월 지원, 1개 기업 당 10명 이내 지원
사업기간	2021년01월01일 ~ 2025년12월31일
지원형태	민간보조
지원조건	도비 50%, 시비 50%
시행주체	우주항공과

사업명	사천시비정규직근로자지원센터 운영
사업내용	사천시 비정규직지원센터 운영
사업기간	2021년01월01일 ~ 2025년12월31일
지원형태	민간보조
지원조건	위탁운영비 교부 절차에 의거
시행주체	우주항공과

사업명	투자유치
사업내용	- 투자유치를 위한 홍보 - 투자유치기업 지원 - 스마트공장 구축 지원
사업기간	2021년01월01일 ~ 2025년12월31일
지원형태	직접수행
지원조건	시비 100%
시행주체	우주항공과

사업명	창업기업 신용보증수수료 지원
사업내용	기업경영을 위한 자금 융자 시 담보를 위한 신용보증기관의 보증료 일부 지원
사업기간	2021년01월01일 ~ 2025년12월31일
지원형태	민간보조
지원조건	- 기업당 1년 1회, 최대 2백만원(수수료의 50%) - 기업에서 보증료 먼저 납부 후 보조금 지원
시행주체	우주항공과

단위사업

중소기업육성지원

□ 목적 및 주요내용

○ 목적

- 중소기업 자금지원을 통한 기업운영 활성화 및 인력창출로 지역경제 활성화 기여

○ 주요내용

- 중소기업육성자금 융자알선 및 이차보전금 지원
- 중소기업 유치 및 육성활동 지원

□ 관련 예산사업 내역

(단위:개, 천원)

사업명	회계구분	'19결산	'20예산	'21예산	비고 (세부사업수)
중소기업육성지원	중소기업육성 기금운용 특별회계	142,077	311,080	459,000	1
중소기업자금 지원		142,077	311,080	459,000	

□ 관련 예산사업 개요

사업명	중소기업자금 지원
사업내용	중소기업육성자금 융자 지원 및 중소기업육성자금 지원을 위한 사무관리비
사업기간	2021년01월01일 ~ 2025년12월31일
지원형태	직접수행
지원조건	중소기업기본법 제2조의 규정에 의한 중소기업체 중 사천시에 공장등록을 필하고 정상 가동 중인 제조업체
시행주체	우주항공과

(1) 주요내용

- 항공산업육성
- 종포일반산업단지 조성
- 사천첨단항공우주과학관 운영
- 항공산업단지 조성
- 사천에어쇼 개최

(2) 성과지표 및 목표치 설정

< 성과지표별 목표치 설정 >

성과지표(단위)	지표 유형	가중치	실적 및 목표치					측정산식 또는 측정방법	자료수집 방법/출처	
			구분	'19	'20	'21	'22			'23
과학관 이용인원수(명)	일반	20	목표	69,264	26,000	40,000	40,000	40,000	이용인원수	항공우주 과학관 일일 보고 및 주간운영 실적 보고
			실적	69,264	31,205					
국가산단 기반시설지원 사업 추진 공정률(%)	핵심	20	목표	20	30	30	100	0	공정률	국가산단 기반시설 지원사업 관련 공문서
			실적	20	30					
다목적 복합단지 조성 추진율(%)	일반	20	목표	0	100	0	0	0	추진율	다목적 복합 단지 조성 추진 관련 공문서
			실적	0	100					
사천에어쇼 운영실적(회)	일반	20	목표	318,075	14	15	16	17	회의 개최횟수	사천에어쇼 평가보고서
			실적	318,075	0					
항공부품 해외수출 상담실적(건/만불)	일반	20	목표	973/10,575	30/7,500	1,413/20,617	1,413/20,617	1,413/20,617	마케팅 상담건수 *0.5+상담금액*0.5	항공부품 해외수출 상담실적 관련 공문서 등
			실적	973/10,575	0					

< 성과지표별 목표치 설정 근거 >

- 과학관 이용인원수
  - 최근 3년간 실적평균\*0.4
- 국가산단 기반시설지원사업 추진 공정률
  - 당해연도 목표 공정률
- 다목적 복합단지 조성 추진율
  - 당해연도 학술용역 공정률
- 사천에어쇼 운영실적
  - 회의 개최 횟수
- 항공부품 해외수출 상담실적
  - 최근 2년간 평균값

단위사업

항공산업육성

□ 목적 및 주요내용

○ 목적

- 글로벌 7 항공선진국 도약을 위한 항공산업 인프라 구축
- 항공산업 육성을 통한 대한민국 항공의 중심 도시화

○ 주요내용

- 경남테크노파크 경남항공부품 수출지원단 운영 지원
- 개량복원 부활호 유지관리비 지원
- 도지사배 PAV 기술개발 경연대회 개최
- 항공부품업체 직수출컨설팅 사업
- 항공핵심기술 선도연구센터 지원사업
- 공학교육 혁신 센터 지원
- 항공우주산업 부품업체 지원
- 항공기 복합재부품 시험평가 분석시스템 구축사업
- 항공기 구조물 스마트엔지니어링 기반구축

□ 관련 예산사업 내역

(단위:개, 천원)

사업명	회계구분	'19결산	'20예산	'21예산	비고 (세부사업수)
항공산업육성	일반회계	7,088,937	8,778,000	4,011,682	2
항공우주산업육성		7,081,017	8,758,000	3,993,682	
항공국가산단 지원		7,920	20,000	18,000	

□ 관련 예산사업 개요

사업명	항공우주산업육성
사업내용	<ul style="list-style-type: none"> <li>- 경남항공산업지원단 운영</li> <li>- 개량복원 부활호 유지관리</li> <li>- 도지사배 PAV 기술개발 경영대회 개최</li> <li>- 항공부품업체 직수출컨설팅 사업</li> <li>- 항공핵심기술 선도연구센터 지원사업</li> <li>- 공학교육 혁신센터 지원사업(경남과학기술대학교)</li> <li>- 공학교육 혁신센터 지원사업(경상대학교)</li> <li>- 항공우주산업 부품업체 지원사업</li> <li>- 항공기 복합재 부품 시험평가 분석시스템 구축사업</li> <li>- 항공기 구조물 스마트 엔지니어링 기반구축 사업</li> <li>- 에어로마트사천</li> </ul>
사업기간	2012년01월01일 ~ 2024년01월31일
지원형태	직접수행
지원조건	도비, 시비
시행주체	우주항공과

사업명	항공국가산단 지원
사업내용	항공국가산업단지 조성(LH) 지원
사업기간	2021년01월01일 ~ 2025년12월31일
지원형태	직접수행
지원조건	시비 100%
시행주체	우주항공과

단위사업

과학관운영

□ 목적 및 주요내용

○ 목적

- 새로운 콘텐츠 개발 및 노후화된 시설 보강

○ 주요내용

- 사천첨단항공우주과학관지원
- 사천첨단항공우주과학관운영
- 노후시설 개·보수

□ 관련 예산사업 내역

(단위:개, 천원)

사업명	회계구분	'19결산	'20예산	'21예산	비고 (세부사업수)
과학관운영	일반회계	2,089,121	2,189,335	2,185,497	2
사천첨단항공우주과학관 지원		1,191,480	1,194,000	1,192,000	
사천첨단항공우주과학관 운영		897,641	995,335	993,497	

□ 관련 예산사업 개요

사업명	사천첨단항공우주과학관 지원
사업내용	항공우주과학관 시설 임대료(국비 50%, 시비 50%)
사업기간	2019년01월01일 ~ 2032년12월31일
지원형태	민간보조
지원조건	시설임대료 : 국비 50%, 시비 50% 운영비 : 시비 100%
시행주체	우주항공과

사업명	사천첨단항공우주과학관 운영
사업내용	- 항공우주과학관 시설 운영비(시비 100%) - 항공우주과학관 운영 기간제 인건비 - 항공우주과학관 일반운영비 등
사업기간	2021년01월01일 ~ 2025년12월31일
지원형태	직접수행
지원조건	시설임대료 : 국비50%, 시비 50% 운영비 : 시비 100%
시행주체	우주항공과

## 단위사업

## 항공산업단지 조성

### □ 목적 및 주요내용

#### ○ 목적

- 국내 항공산업체의 기술개발 및 생산성 고도화를 위한 인프라조성 지원
- 항공국가산업단지와 연계한 산업용지 확보

#### ○ 주요내용

- 항공우주산업 특화단지 지원

### □ 관련 예산사업 내역

(단위:개, 천원)

사업명	회계구분	'19결산	'20예산	'21예산	비고 (세부사업수)
항공산업단지 조성	일반회계	0	0	2,420,000	4
경남 항공국가산업단지 조성(기반시설-폐수)		0	0	730,000	
경남 항공국가산업단지 조성(기반시설-오수)		0	0	300,000	
경남 항공국가산업단지 조성(기반시설-완충저류 시설)		0	0	600,000	
기타기반시설 설치		0	0	790,000	

### □ 관련 예산사업 개요

사업명	경남 항공국가산업단지 조성(기반시설-폐수)
사업내용	폐수관로 설치 L=3,134m, 중계펌프장 설치 12개소
사업기간	2018년01월01일 ~ 2022년12월31일
지원형태	직접수행
지원조건	국비 70%, 시비 30%
시행주체	우주항공과

사업명	기타기반시설 설치
사업내용	조성비 지원
사업기간	2021년01월01일 ~ 2021년12월31일
지원형태	기타
지원조건	경남항공국가산업단지 계획상 조성비의 1%
시행주체	우주항공과



사업명	경남 항공국가산업단지 조성(기반시설-오수)
사업내용	오수펌프장 1개소, 오수관로(d150) L=1.4km
사업기간	2021년01월01일 ~ 2022년12월31일
지원형태	직접수행
지원조건	시비 100%
시행주체	우주항공과

사업명	경남 항공국가산업단지 조성(기반시설-완충저류시설)
사업내용	완충저류시설 설치 2개소
사업기간	2021년01월01일 ~ 2023년12월31일
지원형태	직접수행
지원조건	국비 70%, 도비 9%, 시비 21%
시행주체	우주항공과

단위사업

사천에어쇼

□ 목적 및 주요내용

○ 목적

- 항공우주산업 도시의 위상제고와 항공도시 사천 홍보
- 2020년 글로벌 7 항공선진국 진입을 위한 항공 인프라 구축

○ 주요내용

- 블랙이글 곡예비행, 항공기 시범비행 및 전시
- 모형항공기대회, 글짓기, 그림 그리기 대회
- 항공우주관련 체험 프로그램 운영
- 수출상담회 및 수출활성화 전략 심포지엄

□ 관련 예산사업 내역

(단위:개, 천원)

사업명	회계구분	'19결산	'20예산	'21예산	비고 (세부사업수)
사천에어쇼	일반회계	1,500,000	1,500,000	1,500,000	1
사천에어쇼		1,500,000	1,500,000	1,500,000	

□ 관련 예산사업 개요

사업명	사천에어쇼
사업내용	- 학술회의 및 상담회, 항공우주력 발전세미나 - 에어쇼(블랙이글 곡예비행, 민관군경학 항공기 시범비행 및 전시) - 항공대회(전국모형항공기 대회, 글짓기, 그림그리기 대회 등) - 홍보, 체험 및 부대행사 (항공우주 관련 체험프로그램 등) 등
사업기간	2021년01월01일 ~ 2025년 12월31일
지원형태	민간보조
지원조건	도비지원
시행주체	우주항공과

**정책사업목표**

- 체계적인 공장관리 및 입지승인으로 난개발 방지
- 수요자 중심의 산업단지 개발
- 기업현장 스마트화로 생산성 향상 및 경쟁력 강화

**(1) 주요내용**

- 산업단지 조성
  - 용당(항공MRO) 일반산업단지 조성
  - 사천서부일반산업단지 조성
  - 송포일반산업단지 조성
  - 기업환경 개선사업 지원
- 산업단지 관리
  - 사천일반산업단지 관리
  - 소규모 기업환경 개선사업
  - 향촌동 모래마을 어민복지회관 신축
- 농공단지 관리(농공단지사업특별회계)
  - 농공단지 관리운영
  - 소규모 기업환경 개선사업
  - 농공단지 예산 집중관리

**(2) 성과지표 및 목표치 설정**

< 성과지표별 목표치 설정 >

성과지표(단위)	지표 유형	가중치	실적 및 목표치					측정산식 또는 측정방법	자료수집 방법/출처	
			구분	'19	'20	'21	'22			'23
송포일반산업단지 계획수립 및 관계기관 협의(%)	핵심	20	목표	20	30	50	75	100	산업단지 계획수립 및 관계기관협의	내부문서
			실적	20	30					
용당(항공MRO)일반산업단지 조성(%)	핵심	30	목표	30	40	60	80	100	산업단지 조성 공정률	내부문서
			실적	30	40					
사천서부일반산업단지 계획수립 및 관계기관 협의(%)	핵심	30	목표	10	20	50	80	100	산업단지 인가 및 공정률	내부문서
			실적	10	20					
민간개발산업단지 조성 공정률(%)	일반	5	목표	5	40	60	80	100	산업단지 조성 공정률	내부문서
			실적	5	40					
공장등록민원 상담건 처리율(%)	일반	5	목표	21	23	25	27	27	(센터상담처리건수/공장설립민원접수건수)*100	내부문서
			실적	21	23					
기업애로사항접수 처리율(%)	일반	10	목표	80	81	82	83	84	(기업애로해소건수/애로사항건수)*100	내부문서
			실적	80	81					

< 성과지표별 목표치 설정 근거 >

- 송포일반산업단지 계획수립 및 관계기관 협의
  - 당해목표값 : 50%
- 용당(항공MRO)일반산업단지 조성
  - 당해목표값 : 40%
- 사천서부일반산업단지 계획수립 및 관계기관 협의
  - 당해목표값 : 50%

○ 민간개발산업단지 조성 공정율

- 당해목표값 : 5%

○ 공장등록민원 상담건 처리율

- 기준값(전년도실적)의 2%상향

○ 기업애로사항접수 처리율

- 기준값(최근3년간 평균값 79%)대비 1%상향

## 단위사업

## 산업단지 조성

### □ 목적 및 주요내용

#### ○ 목적

- 용당(항공MRO) 산업단지 조성으로 연구개발, 생산, MRO가 일괄된 항공산업 클러스터 조성
- 경량항공기 생산, 연구, 교육훈련 단지조성 및 이착륙장 설치로 명품 관광레저도시 건설
- 서부지역의 산업단지 개발로 사천시의 균형발전 도모
- 산업(농공)단지 내 입주기업 지원 및 기반시설 개선으로 기업하기 좋은 환경구축

#### ○ 주요내용

- 용당(항공MRO)일반산업단지 조성
- 사천서부일반산업단지 조성
- 기업환경 개선사업 지원

### □ 관련 예산사업 내역

(단위:개, 천원)

사업명	회계구분	'19결산	'20예산	'21예산	비고 (세부사업수)
산업단지 조성	일반회계	45,462,953	26,651,000	18,803,000	5
기업환경개선사업 지원		20,677	83,000	123,000	
용당일반산업단지 조성		44,390,033	17,168,000	7,680,000	
사천 서부일반산업단지 조성		1,052,243	7,500,000	7,500,000	
용당 이주단지 진입도로 개설(중로2-2호선)		0	1,900,000	500,000	
축동일반산업단지 진입도로 개설		0	0	3,000,000	

### □ 관련 예산사업 개요

사업명	기업환경개선사업 지원
사업내용	기업환경개선사업 지원
사업기간	2021년01월01일 ~ 2025년12월31일
지원형태	직접수행
지원조건	시비100%
시행주체	산업입지과

사업명	용당일반산업단지 조성
사업내용	산업단지 조성 1식 : A=311,880㎡
사업기간	2017년01월01일 ~ 2024년12월31일
지원형태	직접수행
지원조건	도비 40%, 시비 60%
시행주체	산업입지과

사업명	사천 서부일반산업단지 조성
사업내용	일반산업단지 조성사업
사업기간	2018년01월01일 ~ 2023년12월31일
지원형태	직접수행
지원조건	진입도로 개설 : 국비 100% 공업용수도 : 국비 100% 공공폐수처리시설 : 국비 70%, 시비 30%
시행주체	산업입지과

사업명	용당 이주단지 진입도로 개설(중로2-2호선)
사업내용	- 위치 : 사천읍 정의리 1번지 일원 - 사업기간 : 2020.1.~ 2021.12. - 사업량 : 진입도로(중로2-2호선) L=330m, B=15m
사업기간	2020년01월01일 ~ 2021년12월31일
지원형태	직접수행
지원조건	시비100%
시행주체	사천시

사업명	축동일반산업단지 진입도로 개설
사업내용	축동일반산업단지 진입도로 개설
사업기간	2021년01월01일 ~ 2022년09월30일
지원형태	직접수행
지원조건	위탁자((주)장원) 전액 부담
시행주체	사천시장

단위사업

산업단지 관리

□ 목적 및 주요내용

○ 목적

- 일반산업단지 내 기반시설 개선 및 환경정비 추진으로 입주기업 불편 해소와 안전강화

○ 주요내용

- 산업단지 기반시설 정비
- 일반산업단지 입주기업 관리 한국산업단지공단 위탁

□ 관련 예산사업 내역

(단위:개, 천원)

사업명	회계구분	'19결산	'20예산	'21예산	비고 (세부사업수)
산업단지 관리	일반회계	2,636,360	149,500	167,041	1
사천일반산업단지 관리		2,636,360	149,500	167,041	

□ 관련 예산사업 개요

사업명	사천일반산업단지 관리
사업내용	- 사천일반산업단지 가로등 전기요금 - 사천일반산업단지 시설물 유지, 보수 - 사천일반산업단지 관리업무 한국산업단지공단 위탁 대행사업 - 사천일반산단 경쟁력강화사업 계획 수립
사업기간	2021년01월01일 ~ 2025년 12월31일
지원형태	직접수행
지원조건	사천제1,2일반산업단지 관리 : 시비 100%
시행주체	산업입지과

## 단위사업

## 농공단지 관리

### □ 목적 및 주요내용

#### ○ 목적

- 농공단지 기반시설 개선으로 입주기업 불편해소 및 기업하기 좋은 환경 조성

#### ○ 주요내용

- 농공단지 시설물 관리 및 개보수
- 농공단지 노후 기반시설 정비
- 송포농공단지 노후 공공폐수처리시설 정비
- 사천시 관내 농공단지 기업환경 개선사업
- 향촌삼재농공단지 폐수연계처리시설 유지관리

### □ 관련 예산사업 내역

(단위:개, 천원)

사업명	회계구분	'19결산	'20예산	'21예산	비고 (세부사업수)
농공단지 관리	농공단지사업 특별회계	460,309	641,000	713,651	4
농공단지 관리 운영		435,309	237,000	213,651	
소규모 기업환경 개선사업		25,000	0	200,000	
농공단지 관리 운영 (전환)		0	304,000	270,000	
농공단지 예산 집중관리		0	100,000	30,000	

### □ 관련 예산사업 개요

사업명	농공단지 관리 운영
사업내용	농공단지관리 공공요금, 시설장비유지비, 자재구입 등 폐수연계처리시설 유지관리비 지원 1식 48,000천원
사업기간	2021년01월01일 ~ 2025년12월31일
지원형태	직접수행
지원조건	시비 100%
시행주체	산업입지과



사업명	소규모 기업환경 개선사업
사업내용	농공단지 내 도로, 상하수도, 가로등, 입간판 정비 등
사업기간	2021년01월01일 ~ 2025년 12월31일
지원형태	직접수행
지원조건	시비100%
시행주체	산업입지과

사업명	농공단지 관리 운영(전환)
사업내용	농공단지조성 및 재정비 지원사업
사업기간	2021년01월01일 ~ 2025년 12월31일
지원형태	직접수행
지원조건	도비 50% 시비 50%
시행주체	사천시

사업명	농공단지 예산 집중관리
사업내용	예비비 관리
사업기간	2021년01월01일 ~ 2025년 12월31일
지원형태	직접수행
지원조건	시비 100%
시행주체	산업입지과

(1) 주요내용

- 지역고용위기 해소를 위한 일자리 창출
  - 지역공동체 일자리사업 및 고용복지플러스센터와 연계한 일자리센터 운영
  - 항공업체 고용유지 지원 및 항공기술인력 양성사업 추진
- 지역주도형 일자리 발굴 및 지원
  - 지역주도형 청년일자리사업 발굴 및 지원
  - 사회적 및 마을기업 발굴·지원 육성

(2) 성과지표 및 목표치 설정

< 성과지표별 목표치 설정 >

성과지표(단위)	지표 유형	가중치	실적 및 목표치					측정산식 또는 측정방법	자료수집 방법/출처	
			구분	'19	'20	'21	'22			'23
공공일자리 참여 실적 (명)	핵심	60	목표	180	180	120	120	120	공공근로참여자수+지역공동체 참여자수	공공근로 참여자 내역, 지역공동체 일자리 참여자 내역
			실적	180	110					
취업지원기관의 취업자 수(명)	일반	40	목표	315	315	132	132	132	취업알선자수*0.5+취업자수*0.5	워크넷
			실적	315	130					

< 성과지표별 목표치 설정 근거 >

- 공공일자리 참여 실적
  - 예산액대비 참여자수 설정
- 취업지원기관의 취업자 수
  - 전년실적 대비 1.5% 상향

## 단위사업

## 실업해소 및 직업능력개발

### □ 목적 및 주요내용

#### ○ 목적

- 지역고용위기 해소를 위한 일자리 창출
- 지역주도형 일자리 발굴 지원

#### ○ 주요내용

- 지역공동체 일자리사업 및 고용복지플러스센터와 연계한 일자리센터 운영
- 항공업체 고용유지 지원 및 항공기술인력 양성사업 추진
- 지역주도형 청년일자리사업 발굴 및 지원
- 사회적 및 마을기업 발굴·지원 육성

### □ 관련 예산사업 내역

(단위:개, 천원)

사업명	회계구분	'19결산	'20예산	'21예산	비고 (세부사업수)
실업해소 및 직업능력개발	일반회계	3,397,103	3,447,509	4,423,071	19
공공근로사업		1,188,307	760,000	906,000	
지역공동체 일자리사업		324,430	312,000	312,000	
마을기업 육성		0	80,000	80,000	
사회적기업육성 (일자리창출, 생활)		80,994	202,890	208,000	
사회적기업육성 사업개발비		8,595	55,166	65,000	
사회적기업육성 시설장비비		0	0	60,000	
사회보험료 지원사업		0	4,792	5,333	
일자리센터취업상담사 배치		29,834	30,248	38,918	
일자리 창출 및 취업알선		42,738	14,000	14,000	
일자리창출지원		367,380	12,000	5,000	
대학창조일자리센터 설치운영 사업		30,000	30,000	30,000	
경남 스타트업 청년채용 연계사업		440,539	496,418	370,320	
경남형 뉴딜일자리 사업		417,939	423,263	227,000	
경남사회적경제 청년부흥 프로젝트사업		62,120	56,000	79,200	
경남청년드림카드사업		140,400	140,000	88,500	
경남 청년장인 프로젝트 사업		203,827	295,252	273,200	
항공기술인력양성사업 (지역주도형청년일자리)		60,000	60,000	70,000	
경남 중소기업 청년활력 사업		0	475,480	567,600	

사업명	회계구분	'19결산	'20예산	'21예산	비고 (세부사업수)
지역특화형 긴급 직업훈련 지원사업 4대 보험료 지원		0	0	1,023,000	

□ 관련 예산사업 개요

사업명	공공근로사업
사업내용	저소득 실직자 및 일용근로자에게 한시적 일자리를 제공
사업기간	2021년01월01일 ~ 2025년12월31일
지원형태	직접수행
지원조건	사업개시일 현재 만18세 이상인 사천시민으로서 재산이 2억원 이하인 자
시행주체	지역경제과

사업명	지역공동체 일자리사업
사업내용	지역특화 자원활용 주요 10개 사업
사업기간	2021년01월01일 ~ 2025년12월31일
지원형태	직접수행
지원조건	가구중위소득 65%이하 이면서 재산 2억원 미만인 가구의 구성원
시행주체	지역경제과

사업명	마을기업 육성
사업내용	공모사업으로 선발된 사업에 대한 사업비 지원
사업기간	2021년01월01일 ~ 2025년12월31일
지원형태	민간보조
지원조건	출자자 5명 이상(5명인 경우 모두 지역주민으로 구성, 6인 이상 출자 시 지역주민 비율이 70% 이상)인 법인
시행주체	지역경제과

사업명	사회적기업육성(일자리창출, 생활)
사업내용	최저임금수준 인건비, 예비사회적기업 참여근로자 중 취약계층 고용 비율 50% 이상 유지
사업기간	2021년01월01일 ~ 2025년12월31일
지원형태	민간보조
지원조건	국비 75% 도비 7.5% 시비 17.5%
시행주체	지역경제과

사업명	사회적기업육성 사업개발비
사업내용	선정된 (예비)사회적기업 연간지원한도 : 사회적기업 : 1억원, 예비 사회적기업 : 5천만원 이내
사업기간	2021년01월01일 ~ 2025년12월31일
지원형태	민간보조
지원조건	국비 70% 도비 9% 시비 21%
시행주체	지역경제과

사업명	사회적기업육성 시설장비비
사업내용	참여 기업별 20백만원 이내(30% 이상 자부담)
사업기간	2021년01월01일 ~ 2025년12월31일
지원형태	민간보조
지원조건	- 도비 50%, 시비 50% 지원 - 신청사업비 총액의 30% 이상을 자부담 하여야 함.
시행주체	지역경제과

사업명	사회보험료 지원사업
사업내용	사업주 부담 사회보험료의 일부(지원한도 50명) 최초 지원개시일로부터 5년 이내 최대지원기간 4년
사업기간	2021년01월01일 ~ 2025년12월31일
지원형태	민간보조
지원조건	국비 70% 도비 9% 시비21% 매칭사업
시행주체	지역경제과

사업명	일자리센터취업상담사배치
사업내용	구인 구직자간의 취업알선을 통해 취업을 제고 및 인력난 해소
사업기간	2021년01월01일 ~ 2025년12월31일
지원형태	직접수행
지원조건	시 일자리센터 취업상담사 인건비
시행주체	지역경제과

사업명	일자리 창출 및 취업알선
사업내용	채용박람회 개최
사업기간	2021년01월01일 ~ 2025년12월31일
지원형태	직접수행
지원조건	관내 소재 구인업체 및 구직자
시행주체	지역경제과

사업명	일자리창출지원
사업내용	정책박람회 참여 1회, 일자리센터 홍보물 및 일자리사업 추진 물품 구입
사업기간	2021년01월01일 ~ 2025년12월31일
지원형태	직접수행
지원조건	시비 100%
시행주체	지역경제과

사업명	대학창조일자리센터 설치운영 사업
사업내용	대학내 취업인프라 구축 등 10종
사업기간	2021년01월01일 ~ 2025년12월31일
지원형태	출연(출자)
지원조건	시비 100%
시행주체	지역경제과

사업명	경남 스타트업 청년채용 연계사업
사업내용	청년에게 일자리 발굴·제공
사업기간	2021년01월01일 ~ 2025년12월31일
지원형태	민간보조
지원조건	지역청년
시행주체	경남창조혁신센터

사업명	경남형 뉴딜일자리 사업
사업내용	인건비 1인당 월 1,806천원(10%기업자부담), 교통복지수당 1인당 월 10만원, 주거지원금 1인당 월 30만원
사업기간	2021년01월01일 ~ 2025년12월31일
지원형태	자치단체보조
지원조건	국비 33% 도비 19% 시비 48%
시행주체	경남연구원

사업명	경남사회적경제 청년부흥 프로젝트사업
사업내용	사회적경제기업에 인건비 1인당 연 24백만원 한도 지원 (기업 자부담 1년차 10%, 2년차 20%)
사업기간	2021년01월01일 ~ 2025년12월31일
지원형태	직접수행
지원조건	국 56% 도 13% 시 31%
시행주체	지역경제과

사업명	경남청년드림카드사업
사업내용	선정자 1인당 200만원(월 50만원 * 4개월 지원)
사업기간	2021년01월01일 ~ 2025년12월31일
지원형태	자치단체보조
지원조건	공고일 기준 도내 6개월 이상 거주한 만 18세~34세 미취업청년 학교 재학생은 제외 원칙이나, 다만 학교 마지막 학기 재학생은 포함
시행주체	지역경제과

사업명	경남 청년장인 프로젝트 사업
사업내용	소공인 상시 근로자 수 10인 미만 소규모 제조기술 사업자 청년 근로자 채용할 경우 지원
사업기간	2021년01월01일 ~ 2025년12월31일
지원형태	자치단체보조
지원조건	소공인 상시 근로자 수 10인 미만 소규모 제조기술 사업자, 만 18~34세 청년 근로자, 기업별 2인 이내 채용 인건비 지원
시행주체	경남창조혁신센터

사업명	항공기술인력양성사업(지역주도형청년일자리)
사업내용	만 40세이하, 사천시 거주자 대상 항공기체제작양성과정 교육훈련 및 관련기업 취업 - 이론: 항공기 개론, 항공기 기체구조, 항공기 도면 해독법 등 - 실기: 제작용 장비 및 공구 사용법, 드릴작업
사업기간	2021년01월01일 ~ 2025년12월31일
지원형태	직접수행
지원조건	시비 100%
시행주체	지역경제과

사업명	경남 중소기업 청년활력사업
사업내용	중소기업 인건비 지원(1인/ 2백만원, 최대 2명) 및 청년근로자 직무교육 지원
사업기간	2021년01월01일 ~ 2025년12월31일
지원형태	자치단체보조
지원조건	국 53% 도 13% 시 34%
시행주체	경남연구원

사업명	지역특화형 긴급 직업훈련 지원사업 4대보험료 지원
사업내용	지역특화형 긴급 직업훈련 지원 시범사업에 참여하는 사업주 추가발생 비용중 4대 보험료 일부 지원 (도 : 사천시 : 사업주 = 20 : 30 : 50)
사업기간	2021년01월01일 ~ 2024년12월31일
지원형태	직접수행
지원조건	유급휴가자 중 지역특화형 긴급 직업훈련에 참여한 항공 관련업체의 직원
시행주체	지역경제과



(1) 주요내용

- 전통시장 시설 및 경영 현대화로 유통산업 균형 성장 도모
  - 전통시장 주차시설 조성 및 노후시설 개선
  - 소비촉진 행사 등 마케팅 지원을 통한 전통시장 활성화
- 자영업자·소상공인 경영 지원
  - 소상공인 경영안정지원 및 상품권 연계 소비촉진 활성화로 지역 소상공인 경쟁력 강화
  - 온·오프라인 연계 판로 확보 및 상공회의소 지원
- 물가안정 관리 및 소비자 권익 보호 추진
  - 물가관리 및 상거래 질서 유지로 서민생활 안정
  - 경제교육과 소비자상담센터 운영을 통한 소비자 피해 예방

(2) 성과지표 및 목표치 설정

< 성과지표별 목표치 설정 >

성과지표(단위)	지표 유형	가중치	실적 및 목표치					측정산식 또는 측정방법	자료수집 방법/출처	
			구분	'19	'20	'21	'22			'23
전통시장 시설현대화 사업 완료율(%)	핵심	70	목표	100	100	100	100	100	[완료사업수(이월 사업제외)/대상사업수]*100	시설현대화 사업 준공조서 및 국비 확보문서
			실적	100	100					
소상공인 온라인 마케팅 지원(건)	일반	30	목표	0	0	40	40	45	지원 건수	지급 현황 (e호조)
			실적	0	0					

< 성과지표별 목표치 설정 근거 >

- 전통시장 시설현대화 사업 완료율
  - 전년도 실적
- 소상공인 온라인 마케팅 지원
  - 예산액 대비 지원건수 설정

□ 목적 및 주요내용

○ 목적

- 전통시장 시설 및 경영 현대화로 유통산업 균형 성장 도모
- 자영업자·소상공인 경영 지원
- 물가안정 관리 및 소비자 권익 보호 추진

○ 주요내용

- 전통시장 주차시설 조성 및 노후시설 개선
- 소비촉진 행사 등 마케팅 지원을 통한 전통시장 활성화
- 소상공인 경영안정지원 및 상품권 연계 소비촉진 활성화로 지역 소상공인 경쟁력 강화
- 온·오프라인 연계 판로 확보 및 상공회의소 지원
- 물가관리 및 상거래 질서 유지로 서민생활 안정
- 경제교육과 소비자상담센터 운영을 통한 소비자 피해 예방

□ 관련 예산사업 내역

(단위:개, 천원)

사업명	회계구분	'19결산	'20예산	'21예산	비고 (세부사업수)
유통소비산업 기반강화	일반회계	3,781,229	3,354,206	3,789,993	12
전통시장시설 현대화지원 (전환)		823,182	725,000	343,332	
전통시장 활성화		2,146,836	1,726,000	2,301,000	
공예품 개발 지원		12,800	12,800	12,800	
지역특산품 육성		67,680	94,000	40,000	
청소년경제교육		1,200	1,600	1,600	
청소년경제교육(자체)		1,000	1,000	900	
도 물가모니터요원 운영		4,800	4,800	4,800	
물가안정		26,797	39,820	38,820	
상공회의소 지원		114,000	130,000	152,000	
소상공인 지원		561,034	589,000	868,000	
협동조합 활성화		21,900	22,000	16,800	
사회복무요원 관리		0	8,186	9,941	

□ 관련 예산사업 개요

사업명	전통시장시설 현대화지원(전환)
사업내용	전통시장 시설 개보수 등 시설현대화 지원사업
사업기간	2021년01월01일 ~ 2025년12월31일
지원형태	직접수행
지원조건	도비 60%, 시비40%
시행주체	지역경제과

사업명	전통시장 활성화
사업내용	전통시장 시설물 유지관리, 긴급보수, 전통시장 활성화 업무 추진, 국유지 임차 등
사업기간	2021년01월01일 ~ 2025년12월31일
지원형태	직접수행
지원조건	도비 및 시비
시행주체	지역경제과

사업명	공예품 개발 지원
사업내용	공예품 개발 장려금 지원
사업기간	2021년01월01일 ~ 2025년12월31일
지원형태	직접수행
지원조건	도비 6.25%, 시비 93.75%
시행주체	지역경제과

사업명	지역특산품 육성
사업내용	지역특산품 박람회 참가, 지역특산물 온라인마케팅 홍보 및 제로페이 홍보
사업기간	2021년01월01일 ~ 2025년12월31일
지원형태	직접수행
지원조건	시비 100%
시행주체	지역경제과

사업명	청소년경제교육
사업내용	학교별로 찾아가는 청소년 경제교육 실시
사업기간	2021년01월01일 ~ 2025년12월31일
지원형태	직접수행
지원조건	도비 37.5%, 시비 62.5%
시행주체	지역경제과

사업명	청소년경제교육(자체)
사업내용	학교별로 찾아가는 청소년 경제교육실시
사업기간	2021년01월01일 ~ 2025년12월31일
지원형태	직접수행
지원조건	시비 100%
시행주체	지역경제과

사업명	도 물가모니터요원 운영
사업내용	매주 농·축·수산물 및 개인서비스 요금 물가동향 파악
사업기간	2021년01월01일 ~ 2025년12월31일
지원형태	직접수행
지원조건	도비 100%
시행주체	지역경제과

사업명	물가안정
사업내용	물가모니터요원 수당, 착한가격업소 상수도요금, 쓰레기봉투 지원, 소비자상담실 운영비 지원
사업기간	2021년01월01일 ~ 2025년12월31일
지원형태	직접수행
지원조건	시비 100%
시행주체	지역경제과

사업명	상공회의소 지원
사업내용	근로자의 날 기념행사, 사천시 기업근로자 종합상담센터 운영, 사무관리분야 국가기술자격검정 등 사천상공회의소 주요사업 지원
사업기간	2021년01월01일 ~ 2025년12월31일
지원형태	민간보조
지원조건	시비 100%
시행주체	지역경제과

사업명	소상공인 지원
사업내용	경영신용보증재단 출연금 지원, 소상공인 육성자금 이차보전, 소규모 경영환경개선사업 등
사업기간	2021년01월01일 ~ 2025년12월31일
지원형태	직접수행
지원조건	도비 및 시비
시행주체	지역경제과

사업명	협동조합 활성화
사업내용	협동조합교육, 협동조합 설립 및 운영 컨설팅지원, 협동사회경제 아카데미 운영
사업기간	2021년01월01일 ~ 2025년12월31일
지원형태	직접수행
지원조건	시비 100%
시행주체	지역경제과

사업명	사회복무요원 관리
사업내용	주간 전통시장 안전소방시설 점검 업무 보조, 고객센터 지키기 등 전통시장 내 질서 유지업무 보조, 전통시장 행사, 상인회 행정업무 보조 등
사업기간	2020년01월01일 ~ 2021년12월31일
지원형태	직접수행
지원조건	국비 74.55%, 시비 25.45%
시행주체	지역경제과

(1) 주요내용

- 스마트 신재생에너지 보급 및 민생경제 안정 에너지 보급 및 관리
  - 일반주택 및 신재생에너지 설치 지원
  - 미니태양광 보급지원사업
  - 취약계층 에너지 복지사업 및 서민층 전기시설 개선사업
  - 가짜 석유류 정량거래 점검 및 가스시설 안전점검

(2) 성과지표 및 목표치 설정

< 성과지표별 목표치 설정 >

성과지표(단위)	지표 유형	가중치	실적 및 목표치					측정산식 또는 측정방법	자료수집 방법/출처	
			구분	'19	'20	'21	'22			'23
도시가스 보급율(%)	핵심	60	목표	51	51	52	52	52	(수용가수/ 전체세대수)*100	도시가스 보급내역
			실적	51	51					
신재생에너지 보급실적 (개소)	일반	30	목표	58	58	60	60	60	보급 개소	신재생에너지 보급사업
			실적	58	58					
서민층 전기시설 개선 실적(개소)	일반	10	목표	38	114	136	136	136	시설 개선 개소	전기시설 시설 보고서
			실적	38	114					

< 성과지표별 목표치 설정 근거 >

- 도시가스 보급율
  - 전년도 실적
- 신재생에너지 보급실적
  - 전년도 실적
- 서민층 전기시설 개선 실적
  - 전년도 실적

단위사업

에너지보급 관리

□ 목적 및 주요내용

○ 목적

- 저소득층의 에너지복지 실현과 신재생에너지 보급 확대 강화

○ 주요내용

- 일반주택 및 신재생에너지 설치 지원
- 미니태양광 보급지원사업
- 취약계층 에너지 복지사업 및 서민층 전기시설 개선사업
- 가짜 석유류 정량거래 점검 및 가스시설 안전점검

□ 관련 예산사업 내역

(단위:개, 천원)

사업명	회계구분	'19결산	'20예산	'21예산	비고 (세부사업수)
에너지보급 관리	일반회계	2,644,097	2,887,176	2,938,357	12
서민층 전기시설개선사업		6,630	8,400	30,000	
신재생에너지 주택지원사업		427,200	200,000	264,000	
계량기 관리		3,529	21,100	3,100	
석유제품 품질관리		104	1,000	500	
도시가스 확대 보급		715,900	601,000	600,000	
신재생에너지 지역지원		282,120	208,000	317,308	
취약계층에너지복지		106,000	106,010	61,200	
미니태양광 보급 지원사업		109,536	130,000	130,000	
신재생에너지 융·복합 지원사업		970,523	1,570,066	1,474,249	
승강기 갯힘사고 승객 구조훈련		10,000	0	10,000	
축사등 건물 신재생에너지 보급사업		12,555	40,000	40,000	
승강기 회생제동장치 지원사업		0	1,600	8,000	

□ 관련 예산사업 개요

사업명	서민층 전기시설개선사업
사업내용	저소득층 불량 전기시설 안전점검 및 보수
사업기간	2021년01월01일 ~ 2025년12월31일
지원형태	자치단체보조
지원조건	도비 30% 시비 70%
시행주체	지역경제과

사업명	신재생에너지 주택지원사업
사업내용	신재생에너지(태양광, 태양열, 지열 등)보급 지원
사업기간	2021년01월01일 ~ 2025년12월31일
지원형태	민간보조
지원조건	국비 50%, 도비 5%, 시비 19%, 자부담 26% 정도
시행주체	지역경제과

사업명	계량기 관리
사업내용	법정계량단위 사용홍보, 계량기 정기검사
사업기간	2021년01월01일 ~ 2025년12월31일
지원형태	직접수행
지원조건	시비 100%
시행주체	지역경제과

사업명	석유제품 품질관리
사업내용	석유품질검사 유류구입, 시료채취 용기구입
사업기간	2021년01월01일 ~ 2025년12월31일
지원형태	직접수행
지원조건	시비 100%
시행주체	지역경제과



사업명	도시가스 확대 보급
사업내용	단독주택지역 도시가스 공급 시설분담금 지원으로 공급관 설치
사업기간	2021년01월01일 ~ 2025년12월31일
지원형태	민간보조
지원조건	보조금: 36.1%, 도시가스사 부담: 28.3%, 수요자부담: 35.6%
시행주체	지역경제과

사업명	신재생에너지 지역지원
사업내용	사천바다케이블카, 사천시지역자활센터 태양광 설치
사업기간	2021년01월01일 ~ 2025년12월31일
지원형태	직접수행
지원조건	국비 50%, 시비 50%
시행주체	지역경제과

사업명	취약계층에너지복지
사업내용	복지시설 LED조명 교체 : 3개소 1,000등 교체
사업기간	2016년01월01일 ~ 2025년12월31일
지원형태	직접수행
지원조건	국비 50%, 시비 50%
시행주체	지역경제과

사업명	미니태양광 보급 지원사업
사업내용	미니태양광 설치 60kw
사업기간	2021년01월01일 ~ 2025년12월31일
지원형태	민간보조
지원조건	도비50%, 시비 50%
시행주체	지역경제과

사업명	신재생에너지 융.복합 지원사업
사업내용	삼천포항 뉴딜지구 융복합지원
사업기간	2021년01월01일 ~ 2025년12월31일
지원형태	직접수행
지원조건	자부담9.6% 선정
시행주체	지역경제과

사업명	승강기 갇힘사고 승객 구조훈련
사업내용	2021년 우리시 법정 승강기 안전사고 대응 훈련 시행 연도 (격년도 시행) 안전교육 실시 및 실제 구조 훈련
사업기간	2021년01월01일 ~ 2025년12월31일
지원형태	직접수행
지원조건	국비 50% 도비 15% 시비 35%
시행주체	지역경제과

사업명	축사등 건물 신재생에너지 보급사업
사업내용	태양광 240kw 설치
사업기간	2021년01월01일 ~ 2025년12월31일
지원형태	민간보조
지원조건	국비 50%, 도비10%, 시비 10% 민간부담금 30%
시행주체	지역경제과

사업명	승강기 회생제동장치 지원사업
사업내용	기존 승강기의 저항제동장치를 회생제동장치로 교체하여 설치하는 경우 설치비 일부 지원
사업기간	2021년01월01일 ~ 2025년12월31일
지원형태	민간보조
지원조건	6층 이상 승강기 사용 공동주택
시행주체	지역경제과

**정책사업목표**

- 여유와 아늑함이 지속하는 Green 사천 조성
- 안전하고 건강한 산림환경 조성 및 보전

**(1) 주요내용**

- 녹지공간 조성 및 관리를 통한 시민의 휴식공간 제공
- 임산물 소득생산 지원을 통한 임업인의 소득 창출
- 공원관리를 통한 시민의 휴식공간 제공

**(2) 성과지표 및 목표치 설정**

< 성과지표별 목표치 설정 >

성과지표(단위)	지표 유형	가중치	실적 및 목표치					측정산식 또는 측정방법	자료수집 방법/출처	
			구분	'19	'20	'21	'22			'23
녹지 및 공원조성사업 추진공정율(%)	핵심	40	목표	100	100	100	100	0	사업추진공정율	내부문서
			실적	100	100	/	/	/		
가로수 생존율(%)	일반	30	목표	100	100	100	100	0	생존본수/가로수 본수 × 100	내부문서, 도 보고서
			실적	100	100	/	/	/		
공원시설 유지 보수율(%)	일반	30	목표	100	100	100	100	0	시설물관리건수/보수발생건수 × 100	내부문서
			실적	100	100	/	/	/		

< 성과지표별 목표치 설정 근거 >

- 녹지 및 공원조성사업 추진공정율
  - 당해년도 완료사업
- 가로수 생존율
  - 본수 대비 생존본수
- 공원시설 유지 보수율
  - 최근 3년간 평균값

## 단위사업

## 녹지공간 조성

### □ 목적 및 주요내용

#### ○ 목적

- 생활주변 녹지공간 조성을 통한 시민의 휴식공간 제공 및 삶의 질 향상

#### ○ 주요내용

- 생활주변 도시숲 조성
- 가로수 및 소공원 정비로 시민에게 쾌적한 휴식처 제공
- 주민편의시설 신규 설치 및 정비로 휴식공간 제공

### □ 관련 예산사업 내역

(단위:개, 천원)

사업명	회계구분	'19결산	'20예산	'21예산	비고 (세부사업수)
녹지공간 조성	일반회계	2,202,064	1,419,100	2,721,699	9
지자체 도시숲, 명상숲, 가로수, 전통마을숲 등 조성사업(전환)		585,596	200,000	300,000	
녹지공간 심터조성		440,121	295,000	225,000	
조경수 및 꽃길관리		588,991	594,100	519,749	
가로수 및 가로화단 조성·관리		369,092	218,000	365,000	
용두공원관리 (친수공간조성)		218,264	22,000	19,950	
스마트가든볼		0	90,000	150,000	
미세먼지 차단 숲 조성		0	0	942,000	
유아숲 체험원 조성 (전환)		0	0	150,000	
나무은행 조성운영(전환)		0	0	50,000	

### □ 관련 예산사업 개요

사업명	지자체 도시숲, 명상숲, 가로수, 전통마을숲 등 조성사업(전환)
사업내용	도시숲 조성 2개소, 명품가로수 조성 2개소
사업기간	2021년01월01일 ~ 2025년12월31일
지원형태	직접수행
지원조건	균특전환 50%, 도비 15% 시비 35%
시행주체	녹지공원과

사업명	녹지공간 쉼터조성
사업내용	주민편의시설(퍼걸러) 설치, 조경시설물 및 데크시설 정비
사업기간	2021년01월01일 ~ 2025년12월31일
지원형태	직접수행
지원조건	자체사업 100%
시행주체	녹지공원과

사업명	조경수 및 꽃길관리
사업내용	소공원 관리, 청사 내 조경수 보식 및 정비, 녹도 유채 단지 조성 및 관리, 주요도로면 조경수 및 꽃길 관리, 조경수 관리 기간제 운영 등
사업기간	2021년01월01일 ~ 2025년12월31일
지원형태	직접수행
지원조건	시비 100%
시행주체	녹지공원과

사업명	가로수 및 가로화단 조성·관리
사업내용	가로수 및 가로화단 식재·보식, 가로수 및 가로화단 관리 인력 운영, 자재 구입 등
사업기간	2021년01월01일 ~ 2025년12월31일
지원형태	직접수행
지원조건	자체사업 100%
시행주체	녹지공원과

사업명	용두공원관리(친수공간조성)
사업내용	용두공원 편의시설 정비 및 관리, 산책로 정비, 환경 정비, 야간 경관 조성 1식
사업기간	2021년01월01일 ~ 2025년12월31일
지원형태	직접수행
지원조건	자체사업 100%
시행주체	녹지공원과

사업명	스마트가든볼
사업내용	소교목, 관목류, 지피류, 화목류 및 각종 소품을 활용한 정원 조성
사업기간	2021년01월01일 ~ 2025년12월31일
지원형태	직접수행
지원조건	국비 50% 도비 15% 시비 35%
시행주체	사천시

사업명	미세먼지 차단 숲 조성
사업내용	미세먼지 차단 숲 조성 1식
사업기간	2021년01월01일 ~ 2024년12월31일
지원형태	직접수행
지원조건	국비50%, 도비15%, 시비35%
시행주체	녹지공원과

사업명	유아숲 체험원 조성(전환)
사업내용	유아숲 체험원 조성 1식(촉각체험시설, 체험놀이시설, 휴게시설)
사업기간	2021년01월01일 ~ 2021년12월31일
지원형태	직접수행
지원조건	균특전환 50% 도비 15% 시비 35%
시행주체	녹지공원과

사업명	나무은행 조성운영(전환)
사업내용	나무은행 조성 운영 1식
사업기간	2021년01월01일 ~ 2025년12월31일
지원형태	직접수행
지원조건	균특전환 80% 도비 6% 시비 14%
시행주체	녹지공원과

단위사업

임산물 소득 지원

□ 목적 및 주요내용

○ 목적

- 임산물 생산 등의 소득사업 지원으로 임업인의 소득 향상 및 경쟁력 제고

○ 주요내용

- 임산물 저장, 건조시설 지원
- 묘목생산시설 지원

□ 관련 예산사업 내역

(단위:개, 천원)

사업명	회계구분	'19결산	'20예산	'21예산	비고 (세부사업수)
임산물 소득 지원	일반회계	84,735	10,640	188,398	6
임산물유통기반조성		80,003	7,801	25,924	
산림작물생산단지조성 (소액)		0	0	60,205	
친환경임산물재배관리		0	0	1,961	
묘목생산기반조성		4,732	2,839	2,839	
산림작물생산단지조성 (공모)		0	0	93,661	
산림경영인 육성 지원		0	0	3,808	

□ 관련 예산사업 개요

사업명	임산물유통기반조성
사업내용	임산물 저장 건조 시설 1개소 설치
사업기간	2021년01월01일 ~ 2025년 12월31일
지원형태	민간보조
지원조건	국비30%, 지방비20%, 자부담50%
시행주체	녹지공원과

사업명	산림작물생산단지조성(소액)
사업내용	임산물저장·건조시설, 톱밥재배시설, 관수시설, 작업로, 조경수컨테이너재배시설 등 지원
사업기간	2021년01월01일 ~ 2025년 12월31일
지원형태	민간보조
지원조건	국도비(국비 20%, 도비 9%, 시비 21%, 자부담 50%)
시행주체	지자체

사업명	묘목생산기반조성
사업내용	묘포지 토양개량 등
사업기간	2021년01월01일 ~ 2025년12월31일
지원형태	민간보조
지원조건	묘목생산 등록업체 국비70% 지방비 30%
시행주체	지자체

사업명	산림경영인 육성 지원
사업내용	임업정보지 보급 지원 및 임업후계자 행사실비 지원
사업기간	2021년01월01일 ~ 2025년12월31일
지원형태	직접수행
지원조건	도비 보조(도비 30%, 시비 70%)
시행주체	녹지공원과

사업명	산림작물생산단지조성(공모)
사업내용	조경수 컨테이너 재배시설, 관수 관정 시설, 임업기계장비 지원
사업기간	2021년01월01일 ~ 2025년12월31일
지원형태	민간보조
지원조건	국도비(국비 40% , 도비 6%, 시비 14%, 자부담 40%)
시행주체	녹지공원과

사업명	친환경임산물재배관리
사업내용	토양개량제 지원
사업기간	2021년01월01일 ~ 2025년12월31일
지원형태	민간보조
지원조건	보조재원 임업인, 임업후계자, 생산자 단체 등
시행주체	지자체



단위사업

도시공원관리

□ 목적 및 주요내용

○ 목적

- 공원 조성 및 유지관리를 통한 시민의 휴식공간 제공 및 삶의 질 향상

○ 주요내용

- 관내 공원 신규조성 및 유지관리
- 유지관리 : 도시공원 93개소, 자연공원 2개소

□ 관련 예산사업 내역

(단위:개, 천원)

사업명	회계구분	'19결산	'20예산	'21예산	비고 (세부사업수)
도시공원관리	일반회계	1,493,281	4,912,101	1,439,587	6
공원조성 및 관리		948,414	763,466	892,244	
항공우주테마공원 관리		407,467	46,235	42,943	
어린이공원정비		45,000	60,000	36,000	
수양공원정비		90,000	40,000	131,000	
용현택지공원관리		2,400	2,400	2,400	
장기미집행 도시계획시설 공원부지 매입		0	4,000,000	335,000	

□ 관련 예산사업 개요

사업명	공원조성 및 관리
사업내용	공원기본계획 수립, 공원 부지매입, 각종 공원시설 조성 및 사후관리
사업기간	2021년01월01일 ~ 2025년12월31일
지원형태	직접수행
지원조건	자체사업 100%
시행주체	녹지공원과

사업명	항공우주테마공원 관리
사업내용	항공우주테마공원 정비 및 관리
사업기간	2021년01월01일 ~ 2025년12월31일
지원형태	직접수행
지원조건	자체사업 100%
시행주체	녹지공원과

사업명	어린이공원정비
사업내용	어린이공원 놀이시설, 기타공원 어린이 놀이시설 정비 및 관리
사업기간	2021년01월01일 ~ 2025년12월31일
지원형태	직접수행
지원조건	자체사업 100%
시행주체	녹지공원과

사업명	수양공원정비
사업내용	시민휴식공간 조성 - 토지매입, 시설물정비 수목정비, 노후가로등 신설 및 철거
사업기간	2021년01월01일 ~ 2025년12월31일
지원형태	직접수행
지원조건	자체사업 100%
시행주체	녹지공원과

사업명	용현택지공원관리
사업내용	근린공원 2개소, 어린이공원 5개소, 완충녹지 5개소, 경관녹지 2개소, 연결녹지 1개소, 가로수 은행나무 외 8종 43,119주
사업기간	2021년01월01일 ~ 2025년12월31일
지원형태	직접수행
지원조건	자체사업 100%
시행주체	녹지공원과

사업명	장기미집행 도시계획시설 공원부지 매입
사업내용	공원부지 매입, 공원시설 조성, 공원조성 계획수립
사업기간	2021년01월01일 ~ 2025년12월31일
지원형태	직접수행
지원조건	자체사업 100%
시행주체	사천시

단위사업

자연공원관리

□ 목적 및 주요내용

○ 목적

- 자연공원의 지정 보전 관리를 통해 자연생태계와 자연 및 문화 경관 등을 보전하고 지속가능한 이용 도모

○ 주요내용

- 봉명산시립공원 정비
- 시설물 및 산책로 정비

□ 관련 예산사업 내역

(단위:개, 천원)

사업명	회계구분	'19결산	'20예산	'21예산	비고 (세부사업수)
자연공원관리	일반회계	219,800	220,000	80,000	1
봉명산 시립공원 정비		219,800	220,000	80,000	

□ 관련 예산사업 개요

사업명	봉명산 시립공원 정비
사업내용	봉명산 시립공원 정비
사업기간	2021년01월01일 ~ 2025년12월31일
지원형태	직접수행
지원조건	자체사업 100%
시행주체	녹지공원과

단위사업

자연휴양림관리

□ 목적 및 주요내용

○ 목적

- 어린이 놀이시설을 포함한 자연휴양림 조성으로 전 연령대가 함께하는 산림 속 휴식처 제공

○ 주요내용

- 숙박시설 : 산림휴양관(3동 6실), 숲속의 집(16동 16실)
- 편의시설 : 방문자센터(1실), 야영센터(1실), 관리동(1실) 등
- 체험시설 : 숲놀이터, 계류 탁족장, 숲야영장 등
- 기타시설 : 신재생에너지, 통신·소방설비, 위생설비 등

□ 관련 예산사업 내역

(단위:개, 천원)

사업명	회계구분	'19결산	'20예산	'21예산	비고 (세부사업수)
자연휴양림관리	일반회계	251,551	0	787,840	1
자연휴양림 조성(자체)		251,551	0	787,840	

□ 관련 예산사업 개요

사업명	자연휴양림 조성(자체)
사업내용	사천케이블카 자연휴양림 유지관리 및 운영
사업기간	2021년01월01일 ~ 2025년12월31일
지원형태	직접수행
지원조건	자체 100%
시행주체	녹지공원과

**정책사업목표**

**산림재해예방을 통한 시민의 생명 및 재산 보호와 경제적, 환경적으로 가치있는 산림자원 육성**

**(1) 주요내용**

- 산림병해충 적극 방제를 통한 산림자원 보호
- 등산로 및 임도관리를 통한 산림기반시설 확충으로 산림경영 효율 극대화 및 다양한 이용 창출
- 태풍 및 산불 등 산림재해 예방으로 시민의 생명 및 재산보호
- 조림 및 숲가꾸기사업으로 경제적, 환경적으로 가치있는 산림자원 육성

**(2) 성과지표 및 목표치 설정**

< 성과지표별 목표치 설정 >

성과지표(단위)	지표 유형	가중치	실적 및 목표치					측정산식 또는 측정방법	자료수집 방법/출처	
			구분	'19	'20	'21	'22			'23
산림병해충 방제율(%)	핵심	50	목표	100	100	100	100	0	방역면적/ 발생면적×100	내부문서, 도 보고문서
			실적	100	100	/	/	/		
산불피해 감소도(%)	일반	20	목표	100	100	100	100	0	최근 5년 해당 자치단체 산불피해	내부문서, 도 보고문서
			실적	100	100	/	/	/		
조림 및 숲가꾸기 실적 (ha)	일반	20	목표	100	100	100	100	0	조림 및 숲가꾸기 면적	내부문서, 도 보고문서
			실적	100	100	/	/	/		
산림기반시설 확충 실적 (%)	일반	10	목표	100	100	100	100	0	등산로 및 임도 사업 실적	내부문서, 도 보고문서
			실적	100	100	/	/	/		

< 성과지표별 목표치 설정 근거 >

- 산림병해충 방제율
  - 산림병해충 발생 대비 방제율
- 산불피해 감소도
  - 산불발생건수 감소율
- 조림 및 숲가꾸기 실적
  - 조림 및 숲가꾸기사업 추진 면적
- 산림기반시설 확충 실적
  - 산사태 취약지역 지정 및 관리

## 단위사업

## 산림자원 조성

### □ 목적 및 주요내용

#### ○ 목적

- 산림기반시설 확충을 통한 산림경영 효율 극대화 및 다양한 이용 창출
- 자연재해 예방으로 시민의 생명 및 재산보호
- 경제적, 환경적으로 가치있는 산림자원 육성

#### ○ 주요내용

- 기존 개설 등산로 정비 등을 통한 시민의 이용률 극대화
- 생활권 사방사업 추진으로 시민의 생명 및 재산 보호
- 임도 신규 개설 및 정비로 산림경영 효율 극대화
- 조림 및 숲가꾸기사업 추진으로 가치있는 산림자원 육성

### □ 관련 예산사업 내역

(단위:개, 천원)

사업명	회계구분	'19결산	'20예산	'21예산	비고 (세부사업수)
산림자원 조성	일반회계	5,374,580	6,883,756	4,712,536	28
임도시설		675,613	445,714	556,817	
임도시설(전환)		0	324,286	324,286	
임도관리사업		325,998	155,611	185,611	
산지 복구		0	0	69,632	
경제림조성		0	0	39,564	
큰나무조림		689,633	571,600	186,220	
미세먼지저감조림		0	0	220,000	
내화수림대조성		0	0	150,000	
정책숲가꾸기		1,367,087	1,323,760	1,231,034	
미세먼지 저감 숲가꾸기		761,943	678,000	678,000	
공공산림가꾸기		150,504	310,086	159,596	
숲조성사업		471,811	279,702	93,000	
목재펠릿보일러 보급		2,100	33,600	6,800	
산림서비스도우미 운영지원		40,590	41,660	42,252	
각산정비		140,000	1,940,000	40,000	
숲길조성·관리(전환)		392,498	400,000	400,000	
등산로 정비		51,401	97,000	29,000	
보호수 유지관리사업		8,719	8,719	8,719	
보호수 유지관리사업 (자체)		19,382	20,000	20,000	
노거수 정비사업		14,495	50,000	15,000	
자연재해위험목 제거		30,000	30,000	20,000	
사방사업		158,944	121,235	120,835	
산사태 발생 우려지역 실태조사		3,000	10,000	10,500	
산림재해일자리 단기 (산사태예방지원단)		68,225	40,239	40,790	

사업명	회계구분	'19결산	'20예산	'21예산	비고 (세부사업수)
사유림 산림경영계획 작성		2,138	2,044	2,080	
목재제품 품질단속		499	500	800	
향교의 서재와 관요의 역사 탐방길 조성		0	0	50,000	
대체산림자원조성 지원금		0	0	12,000	

□ 관련 예산사업 개요

사업명	임도시설
사업내용	임도신설, 구조개량, 임도보수, 기설 임도사후관리 및 임도보수
사업기간	2021년01월01일 ~ 2025년12월31일
지원형태	자치단체보조
지원조건	국비 70%, 도비 15%, 시비15%
시행주체	녹지공원과

사업명	임도시설(전환)
사업내용	임도신설, 구조개량, 임도보수, 기설 임도사후관리 및 임도보수
사업기간	2021년01월01일 ~ 2025년12월31일
지원형태	자치단체보조
지원조건	국비 70%, 도비 15%, 시비15%
시행주체	녹지공원과

사업명	임도관리사업
사업내용	임도변 잡관목 제거 및 풀베기, 임도 재해예방 및 사후관리, 임도 안전 및 이용 편의 시설물설치, 임도 구조개량 등
사업기간	2021년01월01일 ~ 2025년12월31일
지원형태	직접수행
지원조건	시비 100%
시행주체	녹지공원과

사업명	산지 복구
사업내용	산지복구(석축, 수목식재, 배수로 등)
사업기간	2021년01월01일 ~ 2021년12월31일
지원형태	직접수행
지원조건	자부담
시행주체	녹지공원과

사업명	경제림조성
사업내용	경제림 육성단지를 중심으로 산업용재 공급을 위한 조림 및 단기소득 조림
사업기간	2021년01월01일 ~ 2025년12월31일
지원형태	직접수행
지원조건	국비 50% 도비 15%, 시비 35%
시행주체	녹지공원과

사업명	큰나무조림
사업내용	큰나무공익조림, 산림재해방재조림 등
사업기간	2021년01월01일 ~ 2025년12월31일
지원형태	직접수행
지원조건	국비 50%, 도비 15%, 시비 35%
시행주체	녹지공원과

사업명	미세먼지저감조림
사업내용	침,활 다층 혼효림을 조성하여 미세먼지 저감 및 대기정화 기능 극대화
사업기간	2021년01월01일 ~ 2025년12월31일
지원형태	직접수행
지원조건	국비 50% 도비 15%, 시비 35%
시행주체	녹지공원과

사업명	내화수림대조성
사업내용	산불 예방 및 병해충 방제를 위한 내화수림대 조성
사업기간	2021년01월01일 ~ 2025년12월31일
지원형태	직접수행
지원조건	국비 50% 도비 15%, 시비 35%
시행주체	녹지공원과

사업명	정책숲가꾸기
사업내용	숲가꾸기사업
사업기간	2021년01월01일 ~ 2025년12월31일
지원형태	직접수행
지원조건	국비50%, 도비 15%, 시비 35%
시행주체	녹지공원과



사업명	미세먼지 저감 숲가꾸기
사업내용	미세먼지 저감 숲가꾸기
사업기간	2021년01월01일 ~ 2025년12월31일
지원형태	직접수행
지원조건	국비 50%, 도비 15%, 시비 35%
시행주체	지자체

사업명	공공산림가꾸기
사업내용	산림자원조사단: 산림자원조사 업무와 산림사업 DB구축 등 관리 산림바이오매스수집단: 숲가꾸기 산물을 수집하여 산물 활용 촉진
사업기간	2021년01월01일 ~ 2025년12월31일
지원형태	직접수행
지원조건	국비 50%, 도비 15%, 시비 35%
시행주체	녹지공원과

사업명	숲조성사업
사업내용	나무나누어주기 행사 개최 및 산림경관 확보
사업기간	2021년01월01일 ~ 2025년12월31일
지원형태	직접수행
지원조건	자체사업 100%
시행주체	녹지공원과

사업명	목재펠릿보일러 보급
사업내용	목재펠릿보일러 보급 12대
사업기간	2021년01월01일 ~ 2025년12월31일
지원형태	민간보조
지원조건	연도별 우선순위에 따르며 자부담 능력이 있는 자
시행주체	녹지공원과

사업명	산림서비스도우미 운영지원
사업내용	실태조사 및 모니터링을 통한 도시숲 및 숲길 운영 관리 선발예정인원 - 도시녹지관리원 : 1명 - 숲길등산지도사 : 1명 선발대상 - 만 18세 이상 사천시 관내 거주자(취업취약계층 선발 우대)
사업기간	2021년01월01일 ~ 2025년12월31일
지원형태	직접수행
지원조건	국비 50%, 도비 15%, 시비35%
시행주체	녹지공원과

사업명	각산정비
사업내용	각산 정상부 수목 정비 및 편의시설 설치 및 정비 등
사업기간	2017년01월01일 ~ 2025년12월31일
지원형태	직접수행
지원조건	시비 100%
시행주체	녹지공원과

사업명	숲길 조성·관리(전환)
사업내용	등산로 조성 및 정비
사업기간	2021년01월01일 ~ 2025년12월31일
지원형태	직접수행
지원조건	균특전환 50%, 도비15%, 시비35%
시행주체	녹지공원과

사업명	등산로 정비
사업내용	봉명산, 장령산 등산로 정자설치 및 등산로 관리, 기타 등산로 시설물 보강 및 관리
사업기간	2021년01월01일 ~ 2025년12월31일
지원형태	직접수행
지원조건	시비100%
시행주체	녹지공원과

사업명	보호수 유지관리사업
사업내용	보호수 외과수술, 보호수주변 및 최고령목 정비
사업기간	2021년01월01일 ~ 2025년 12월31일
지원형태	직접수행
지원조건	도비 30% 시비 70%
시행주체	녹지공원과

사업명	보호수 유지관리사업(자체)
사업내용	보호수 외과수술, 보호수주변 및 최고령목 정비
사업기간	2021년01월01일 ~ 2025년 12월31일
지원형태	자치단체보조
지원조건	시비 100%
시행주체	녹지공원과

사업명	노거수 정비사업
사업내용	노거수 외과수술 및 주변정비
사업기간	2021년01월01일 ~ 2025년 12월31일
지원형태	직접수행
지원조건	시비 100%
시행주체	녹지공원과

사업명	자연재해위험목 제거
사업내용	공공시설 및 인명피해 우려지역 위험목 제거
사업기간	2021년01월01일 ~ 2025년 12월31일
지원형태	직접수행
지원조건	시비 100%
시행주체	녹지공원과

사업명	사방사업
사업내용	사방사업, 사방준설, 산림유역관리사업, 사방사업지 사후관리(사방댐, 야계사방) 등 부담금
사업기간	2021년01월01일 ~ 2025년 12월31일
지원형태	자치단체보조
지원조건	시비100%
시행주체	녹지공원과

사업명	산사태 발생 우려지역 실태조사
사업내용	산사태 발생 우려지역 실태조사에 따른 산사태취약지정 지정 및 해제 - 예산단가 : 개소당 700천원(지정, 해제)
사업기간	2021년01월01일 ~ 2025년12월31일
지원형태	직접수행
지원조건	국비 20%, 도비 40%, 시비 40%
시행주체	녹지공원과

사업명	산림재해일자리 단기(산사태예방지원단)
사업내용	산사태예방지원단 - 선발예정인원 : 5명 - 선발대상 : 만18세 이상 관내 거주자(취업취약계층 및 청년층 선발 우대)
사업기간	2021년01월01일 ~ 2025년12월31일
지원형태	직접수행
지원조건	국비 40%, 도비 18%, 시비 42%
시행주체	녹지공원과

사업명	사유림 산림경영계획 작성
사업내용	종합적인 산림경영계획을 바탕으로 자율적인 경영 보조
사업기간	2021년01월01일 ~ 2025년12월31일
지원형태	직접수행
지원조건	국비 50%, 도비15%, 시비35%
시행주체	녹지공원과

사업명	목재제품 품질단속
사업내용	목재생산등록업체 품질 단속 등
사업기간	2021년01월01일 ~ 2025년12월31일
지원형태	직접수행
지원조건	국비 50%, 도비 15%, 시비 35%
시행주체	녹지공원과

사업명	향교의 서재와 관요의 역사 탐방길 조성
사업내용	둘레길 정비, 쉼터 조성, 편의시설 설치 등
사업기간	2021년01월01일 ~ 2021년12월31일
지원형태	직접수행
지원조건	도비 50%, 시비 50%
시행주체	녹지공원과

사업명	대체산림자원조성 지원금
사업내용	대체산림자원조성비 업무를 직접 수행하는 관련부서 인건비, 여비, 운영비 등 소모성 경비로 집행
사업기간	2021년01월01일 ~ 2025년12월31일
지원형태	직접수행
지원조건	국비 100%
시행주체	지자체

## 단위사업

## 산림 보호

### □ 목적 및 주요내용

#### ○ 목적

- 산불 예방을 통한 산림자원 보호

#### ○ 주요내용

- 산불전문진화대 등 예방 및 진화 인력사역
- 산불 예방사업 추진

### □ 관련 예산사업 내역

(단위:개, 천원)

사업명	회계구분	'19결산	'20예산	'21예산	비고 (세부사업수)
산림 보호	일반회계	2,968,467	2,851,952	3,185,785	8
산림재해일자리 (산불전문예방진화대)		828,127	842,628	855,653	
산불방지대책(경상)		103,689	24,272	39,972	
산불방지대책(자본)		15,350	64,417	142,917	
산불방지 교육훈련 및 조사		4,692	4,986	4,986	
산불진화장비 지원		372,549	372,549	372,549	
산불예방관리		1,644,060	1,543,100	1,741,600	
산지관리		0	0	8,108	
100대 명산 폐기물 처리 사업		0	0	20,000	

### □ 관련 예산사업 개요

사업명	산림재해일자리(산불전문예방진화대)
사업내용	산불전문예방 진화대 인건비 및 산불진화 급식비, 출동비, 산불방지 종사원 근무복 구입비, 산불진화반 식별 조끼 구입비, 무전기 및 개인진화장비 구입비, 산불진화인력 교육비, 진화차량 유류비 - 선발예정인원 : 40명 - 선발대상 : 만18세 이상 관내 거주자(취업취약계층 선발 우대)
사업기간	2021년01월01일 ~ 2025년12월31일
지원형태	직접수행
지원조건	국고 40%, 도비 18%, 시비 42%
시행주체	녹지공원과

사업명	산불방지대책(경상)
사업내용	산불감시카메라 및 각종 장비 확충과 유지관리
사업기간	2021년01월01일 ~ 2025년12월31일
지원형태	직접수행
지원조건	국비 40%, 도비 18%, 시비 42%
시행주체	녹지공원과

사업명	산불방지대책(자본)
사업내용	산불감시원 위치관제시스템 통신료 및 산불진화차량 구입 등
사업기간	2021년01월01일 ~ 2025년12월31일
지원형태	직접수행
지원조건	국비 40%, 도비 18%, 시비 42%
시행주체	시군구

사업명	산불방지 교육훈련 및 조사
사업내용	10회
사업기간	2021년01월01일 ~ 2025년12월31일
지원형태	직접수행
지원조건	시비 100%
시행주체	녹지공원과

사업명	산불진화장비 지원
사업내용	산불진화장비 구입 등
사업기간	2021년01월01일 ~ 2025년12월31일
지원형태	직접수행
지원조건	국비 40%, 도비 18%, 시비 42%
시행주체	녹지공원과

사업명	산불예방관리
사업내용	산불감시원 운영 및 산불진화차량 유지 보수 등
사업기간	2021년01월01일 ~ 2025년12월31일
지원형태	직접수행
지원조건	시비 100%
시행주체	녹지공원과

사업명	산지관리
사업내용	산림사법 수사에 필요한 측량비, 참고인 여비, 수사환경 개선비, 피복비 등
사업기간	2021년01월01일 ~ 2021년12월31일
지원형태	직접수행
지원조건	국 50%, 도 15%, 시35%
시행주체	녹지공원과

사업명	100대 명산 폐기물 처리사업
사업내용	100대 명산 및 산림 내 폐기물 수거, 이동, 처리, 관리 등
사업기간	2021년01월01일 ~ 2021년12월31일
지원형태	직접수행
지원조건	국비 50%, 도비 15%, 시비 35%
시행주체	녹지공원과



단위사업

산림병해충 방제

□ 목적 및 주요내용

○ 목적

- 소나무재선충병 등 산림병해충 적극 방제로 산림자원 보호

○ 주요내용

- 산림병해충(소나무재선충병) 방제
- 민간 발생 병해충 컨설팅 지원 등

□ 관련 예산사업 내역

(단위:개, 천원)

사업명	회계구분	'19결산	'20예산	'21예산	비고 (세부사업수)
산림병해충 방제	일반회계	2,524,962	2,007,633	1,880,143	6
소나무재선충병 방제		1,393,165	1,171,996	1,041,222	
감염목 무단이동 단속초소운영		60,690	62,209	63,031	
산림재해일자리 장기 (방제단)(경상)		258,069	266,612	268,788	
산림재해일자리 장기 (방제단)(자본)		9,240	9,240	9,240	
일반병해충방제		798,895	492,576	494,384	
생활권수목진료		4,903	5,000	3,478	

□ 관련 예산사업 개요

사업명	소나무재선충병 방제
사업내용	소나무재선충병 방제, 항공방제, 무인방제, 지상방제, 기계장비 구입 등
사업기간	2021년01월01일 ~ 2025년12월31일
지원형태	직접수행
지원조건	국비 70%, 도비 9%, 시비 21%
시행주체	녹지공원과

사업명	감염목 무단이동 단속초소운영
사업내용	이동단속 초소 운영 3명
사업기간	2021년01월01일 ~ 2025년12월31일
지원형태	직접수행
지원조건	국비50%, 도비 15%, 시비 35%
시행주체	녹지공원과

사업명	산림재해일자리 장기(방제단)(경상)
사업내용	산림병해충예찰방제단
사업기간	2021년01월01일 ~ 2025년12월31일
지원형태	직접수행
지원조건	국비50%, 도비 15%, 시비 35%
시행주체	녹지공원과

사업명	산림재해일자리 장기(방제단)(자본)
사업내용	장비 구입
사업기간	2021년01월01일 ~ 2025년12월31일
지원형태	직접수행
지원조건	국비 50%, 도비 15%, 시비 35%
시행주체	녹지공원과

사업명	일반병해충방제
사업내용	지상방제, 항공방제, 무인방제 등
사업기간	2021년01월01일 ~ 2025년12월31일
지원형태	직접수행
지원조건	국비 50%, 도비 15%, 시비 35%
시행주체	녹지공원과

사업명	생활권수목진료
사업내용	생활권 수목 진료
사업기간	2021년01월01일 ~ 2025년12월31일
지원형태	직접수행
지원조건	국비 50%, 도비 15%, 시비 35%
시행주체	녹지공원과

**정책사업목표**

- 디지털 지적 구현으로 시민 신뢰행정 실현
- 건전하고 투명한 부동산 거래질서 확립
- 도로명주소 이용 활성화 및 공간정보 활용 확산

**(1) 주요내용**

- 지적공부의 전산화로 효율적인 공부관리 및 시민의 재산권보호
- 지적도면의 행정구역 및 도곽에 접한 필지 상호경계간 도면정비
- 정확한 개별공시지가 산정·결정으로 토지관리

**(2) 성과지표 및 목표치 설정**

< 성과지표별 목표치 설정 >

성과지표(단위)	지표 유형	가중치	실적 및 목표치					측정산식 또는 측정방법	자료수집 방법/출처	
			구분	'19	'20	'21	'22			'23
상세주소 부여건수 (전산자료)	일반	30	목표	20	20	10	10	0	상세주소 부여건수	
			실적	20	57					
지적도 접합정비 실적 (새울시스템)	일반	30	목표	1,501	20,000	30,000	30,000	0	지적도 접합정비 필지수	
			실적	1,501	20,000					
공시지가 의견제출 및 이의신청(필지수) (새울시스템)	일반	20	목표	50	60	60	70	0	필지수	
			실적	49	59					
지적재조사 지구별 측량완료 및 경계완료율 (필지수)(새울시스템)	일반	20	목표	400	600	1,200	1,200	0	완료 필지수	
			실적	400	678					

< 성과지표별 목표치 설정 근거 >

- 상세주소 부여건수
  - 상세주소 부여건수
- 지적도 접합정비 실적
  - 지적도 접합정비 필지수
- 공시지가 의견제출 및 이의신청(필지수)
  - 필지수
- 지적재조사 지구별 측량완료 및 경계완료율(필지수)
  - 완료필지수

단위사업

토지관리

□ 목적 및 주요내용

○ 목적

- 완벽한 지적공부 정리로 재산권 행사 애로사항 해소

○ 주요내용

- 신뢰받는 첨단 측량
- 시민이 만족하는 토지관리
- 바른 땅 지적재조사 사업
- 신뢰성 있는 공간정보 구축
- 부동산 거래 공정성 강화

□ 관련 예산사업 내역

(단위:개, 천원)

사업명	회계구분	'19결산	'20예산	'21예산	비고 (세부사업수)
토지관리	일반회계	2,069,518	1,947,581	2,055,402	8
지적관리		152,725	165,589	171,634	
지적재조사사업		1,227,426	1,051,000	849,500	
지적재조사사업 추진		22,000	171,805	322,781	
개별공시지가관리		135,000	141,583	167,000	
도로명주소사업 관리		132,671	89,604	104,632	
공간정보 관리		380,696	315,000	254,000	
도관리 광역도로 안내시설물 설치		19,000	13,000	12,000	
부동산소유권이전등기등 에관한특별조치법 운영		0	0	173,855	

□ 관련 예산사업 개요

사업명	지적관리
사업내용	지적창구 민원발급 일시사역인부임, 지적도면 오류자료 정비 등
사업기간	2021년01월01일 ~ 2025년12월31일
지원형태	직접수행
지원조건	- 기간제 근로자 사역 시 - 지적업무 사업 추진 시
시행주체	토지관리과

사업명	지적재조사사업
사업내용	지적재조사사업의 측량비지출(필지증가분), 조정금대상필지 감정평가의뢰 6개 지구, 조정금 지급
사업기간	2017년01월01일 ~ 2025년 12월31일
지원형태	직접수행
지원조건	지구지정당시 필지기준 재조사측량비전액 국비지원 추가 분할되는 필지(약10%)에 대한 측량비 지출
시행주체	토지관리과

사업명	지적재조사사업 추진
사업내용	현재 점유하고 있는 토지경계를 재조사측량하고 토지소유자의 의견을 물어 경계합의, 권리면적 대비 증감에 대해서 감정평가로 조정금산정, 조정금 지급/징수, 등기촉탁 완료하는 기본2년 사업
사업기간	2021년01월01일 ~ 2025년 12월31일
지원형태	직접수행
지원조건	총사업비 55억원 추정 지적재조사측량비만 국비지원 확정필수 증가에 대한 정산, 조정금, 감정평가수수료, 일반운영비 등은 2016년부터 시군비로 자체 편성해야함
시행주체	토지관리과

사업명	개별공시지가관리
사업내용	개별공시지가 토지특성조사 및 산정·검증, 개업공인중개사 관리 및 부동산중개사무소 지도단속, 부동산중개업종사자 실무교육, 부동산실거래 신고 및 검인, 개발부담금 부과
사업기간	2021년01월01일 ~ 2025년 12월31일
지원형태	직접수행
지원조건	- 개별공시지가 검증 및 개발비용 검증 시 - 개별공시지가 업무 추진 시 - 부동산중개업 관련 업무 추진 시
시행주체	토지관리과

사업명	도로명주소사업 관리
사업내용	도로명판 추가제작 설치 및 보수, 새주소 홍보 및 고지
사업기간	2021년01월01일 ~ 2025년 12월31일
지원형태	직접수행
지원조건	- 도로명주소 건물번호판 및 도로명판 제작 시 - 도로명주소 일반업무 추진 시
시행주체	토지관리과

사업명	공간정보 관리
사업내용	도로와 지하시설물 DB 총괄유지관리, 고해상도 위성영상 구입
사업기간	2021년01월01일 ~ 2025년12월31일
지원형태	직접수행
지원조건	- 항공영상 구입 시 - 공간정보시스템 4개 시스템 외 서버 4대 유지보수 시 - 도로와 지하시설물 DB 총괄유지관리
시행주체	토지관리과

사업명	도관리 광역도로 안내시설물 설치
사업내용	- 도로명주소 도로명판, 기초번호판, 지점번호판 설치
사업기간	2021년01월01일 ~ 2025년12월31일
지원형태	자치단체보조
지원조건	도비 지원 : 100%
시행주체	토지관리과

사업명	부동산소유권이전등기등에관한특별조치법 운영
사업내용	5명의 보증인으로부터 보증서를 발급해오면 확인서와 보증서를 접수하여 등기명의인, 또는 토지대장상 명의인 그 상속자에서 소유권이전에 대한 내용 통지, 이의신청 등 처리하여 등기할 수 있는 확인서를 발급하는 업무
사업기간	2021년01월01일 ~ 2022년12월31일
지원형태	직접수행
지원조건	시군70%, 도30% 매칭사업
시행주체	토지관리과



보건소







<b>전략목표</b>	시민건강 평생지킴이 행복 사천 만들기
<b>[소관실국]</b>	보건소

## 1. 기본방향

<ul style="list-style-type: none"> <li>○ 지역주민에게 보건 의료 서비스 제공으로 공공보건 활성화</li> <li>○ 감염병 관리사업 추진으로 건강환경 조성 및 개선 실시</li> <li>○ 식품안전관리 및 건전한 공중위생영업 풍토 조성</li> <li>○ 생애주기별 건강관리를 통한 지역주민 건강향상</li> <li>○ 만성질환예방 관리 및 지원</li> <li>○ 임산부 및 영유아 건강관리사업</li> <li>○ 취약계층 건강형평성 제고를 위한 건강증진사업 강화</li> <li>○ 치매 예방관리 및 지역주민 정신건강서비스 제공</li> <li>○ 건전한 의약업소 질서확립을 위한 질적관리 강화</li> </ul>
---

### < 정책사업목표 현황 >

(단위:개, 천원)

정책사업목표	성과 지표수	단위 사업수	예산액
○ 질높은 의료서비스 제공으로 시민건강증진 도모 ○ 감염병 관리체계 구축으로 감염병 발생 사전예방	3	2	5,714,520
○ 식품안전관리 기반 구축 ○ 건전한 공중위생영업 풍토 조성	2	1	446,544
○ 시민 건강증진을 통한 삶의질 향상	7	4	5,124,145
○ 지역주민의 치매와 정신질환 예방 및 관리를 통한 건강증진 도모	6	3	1,436,831
○ 효율적인 의약업소 관리를 통한 시민의 생명과 건강 보호	2	1	1,588,950

## 2. 조직 및 인력현황

(단위 : 명)

부서명	정원				현원	계단위 직제명
	계	4급이상	5급	6급이하		
계	91	1	3	87	84	
보건위생과	49	1	1	47	49	보건행정팀, 감염병관리팀, 공중위생팀, 식품안전팀
건강증진과	28	0	1	27	21	건강증진팀, 만성병관리팀, 출산지원팀, 방문보건팀, 건강생활지원센터
치매관리과	14	0	1	13	14	치매관리팀, 치매지원팀, 의약팀, 정신건강팀

### 3. 예산현황

(단위: 천원, %)

구 분	예 산 액		전년도예산액		비교증감	
		구성비		구성비		증감률
계	15,292,215	100.00 %	13,264,452	100.00 %	2,027,763	15.29%
정 책 사 업	14,310,990	93.58 %	12,419,189	93.63 %	1,891,801	15.23%
행 정 운 영 경 비	981,225	6.42 %	845,263	6.37 %	135,962	16.09%
인 력 운 영 비	635,525	4.16 %	521,123	3.93 %	114,402	21.95%
기 본 경 비	345,700	2.26 %	324,140	2.44 %	21,560	6.65%
재 무 활 동	0	0.00 %	0	0.00 %	0	0.00%

**정책사업목표**

- **질높은 의료서비스 제공으로 시민건강증진 도모**
- **감염병 관리체계 구축으로 감염병 발생 사전예방**

**(1) 주요내용**

- 보건기관 시설개선 및 의료장비 보강으로 양질의 의료서비스 제공
- 감염병 예방관리를 통한 건강환경 조성
- 적기 안전접종 실시로 질병예방 및 안전접종 체계 강화

**(2) 성과지표 및 목표치 설정**

< 성과지표별 목표치 설정 >

성과지표(단위)	지표 유형	가중치	실적 및 목표치					측정산식 또는 측정방법	자료수집 방법/출처	
			구분	'19	'20	'21	'22			'23
보건소이용자수(명)	핵심	60	목표	16,867	17,035	17,205	17,205	17,205	연간이용자수	지역보건 의료정보 시스템
			실적	16,867	17,035					
의료장비보급률(%)	일반	20	목표	100	100	100	100	100	(집행액/예산액) × 100	지방재정 관리시스템
			실적	100	100					
영유아완전접종률(%)	일반	20	목표	88.6	88.9	89	89.1	89.1	(접종 전산등록자 수/국가예방접종 대상자 수) × 100	질병관리 본부 시스템
			실적	88.8	88.9					

< 성과지표별 목표치 설정 근거 >

- 보건소이용자수
  - 전년도 실적 대비 1% 향상
- 의료장비보급률
  - 예산액 대비 집행액 비율
- 영유아완전접종률
  - 전년도 실적 대비 0.1% 향상

단위사업

보건행정 운영

□ 목적 및 주요내용

○ 목적

- 시설개선 및 장비보강으로 진료 환경 개선
- 양질의 의료서비스제공으로 지역주민 건강증진도모

○ 주요내용

- 보건기관 의료장비 및 행정장비 보강
- 내소 민원을 위한 쾌적한 근무환경조성 및 시설관리
- 내과, 치과, 한방진료 및 투약을 통한 시민건강관리
- 질환예방을 위한 보건교육 및 홍보

□ 관련 예산사업 내역

(단위:개, 천원)

사업명	회계구분	'19결산	'20예산	'21예산	비고 (세부사업수)
보건행정 운영	일반회계	1,212,351	2,187,198	2,704,855	8
보건행정서비스 향상		381,846	193,400	198,124	
농어촌보건소 등 이전신축		0	1,089,150	47,975	
농어촌보건소 등 이전신축(자체)		4,521	0	1,855,000	
의료취약지 의료지원		54,783	81,348	95,656	
의료장비 및 시설관리		366,373	251,400	54,900	
보건위생과 진료 및 보건사업		182,402	230,400	180,400	
보건지소 진료 및 보건사업		86,451	143,000	141,000	
보건진료소 진료 및 보건사업		135,975	198,500	131,800	

□ 관련 예산사업 개요

사업명	보건행정서비스 향상
사업내용	부서 일반수용비, 의료폐기물 위탁처리 수수료, 전기안전관리대행 수수료, 공공요금 및 제세, 시설장비 유지비 등
사업기간	2021년01월01일 ~ 2025년12월31일
지원형태	직접수행
지원조건	시비 100%
시행주체	보건위생과

사업명	농어촌보건소 등 이전신축
사업내용	보건진료소, 보건진료소 신축 및 보건의료장비 보강
사업기간	2021년01월01일 ~ 2025년12월31일
지원형태	직접수행
지원조건	국비 66.6%, 도비 16.6%, 시비 16.6%
시행주체	보건위생과

사업명	농어촌보건소 등 이전신축(자체)
사업내용	정신건강복지센터 신축
사업기간	2019년01월01일 ~ 2021년12월31일
지원형태	직접수행
지원조건	시비 100%
시행주체	보건위생과

사업명	의료취약지 의료지원
사업내용	원격지 의료기관과 현지 의료기관이 정보통신기술을 활용하여 의료취약지 취약계층에게 의료서비스를 제공함
사업기간	2021년01월01일 ~ 2025년12월31일
지원형태	직접수행
지원조건	국비50% 시비50%
시행주체	보건위생과

사업명	의료장비 및 시설관리
사업내용	보건정보시스템 유지관리, 디지털영상 촬영장치 프로그램 유지관리, 심장자동제세동기 유지관리, 예방접종백신 보관 무정전변압장치 유지관리, 보건 시설 외벽도색, 보건소 외 18개소 장비구입 등
사업기간	2021년01월01일 ~ 2025년12월31일
지원형태	직접수행
지원조건	시비 100%
시행주체	보건위생과

사업명	보건위생과 진료 및 보건사업
사업내용	일반진료, 한방진료, 물리치료 상시 운영 및 예방접종실 운영, 구강보건사업 실시 등
사업기간	2021년01월01일 ~ 2025년12월31일
지원형태	직접수행
지원조건	시비 100%
시행주체	보건위생과

사업명	보건지소 진료 및 보건사업
사업내용	보건지소 운영, 보건지소 내소환자 진료약품 및 소모품 구입(내과, 한방, 치과)
사업기간	2021년01월01일 ~ 2025년12월31일
지원형태	직접수행
지원조건	시비 100%
시행주체	보건위생과

사업명	보건진료소 진료 및 보건사업
사업내용	보건진료소 운영, 보건진료소 내소환자 진료를 위한 약품 및 소모품 구입
사업기간	2021년01월01일 ~ 2025년12월31일
지원형태	직접수행
지원조건	시비 100%
시행주체	보건위생과

단위사업

감염병예방관리

□ 목적 및 주요내용

○ 목적

- 감염병 관리체계 구축으로 감염병 발생 사전 예방
- 적기 안전접종 실시로 질병예방 및 완전접종 체계 강화

○ 주요내용

- 의심환자 발생 시 초동 대응능력 강화로 감염병 확산방지
- 예방접종을 통한 면역획득으로 감염병 발생 예방
- 취약지역 방역소독으로 감염병 발생 최소화
- 잠복결핵감염 검진 진단지원 등 결핵사업 추진으로 시민 건강증진에 기여

□ 관련 예산사업 내역

(단위:개, 천원)

사업명	회계구분	'19결산	'20예산	'21예산	비고 (세부사업수)
감염병예방관리	일반회계	2,197,615	2,744,126	3,009,665	13
한센인 피해사건 진상조사 및 위로지원		45,750	54,000	51,000	
한센간이양로주택 운영지원		42,198	42,712	43,061	
격리치료 감염병 입원치료비		902	3,000	3,000	
표본감시 운영 경비		500	500	640	
보건소 결핵관리사업		24,707	32,856	126,180	
국가예방접종 실시		1,413,308	1,663,550	1,663,550	
예방접종 등록센터 운영		25,820	25,351	26,544	
에이즈 및 성병예방		35,611	33,689	37,400	
진드기 매개 감염병 예방관리		9,200	9,200	7,200	
중학생 결핵 조기발견 검진사업		4,719	5,062	5,062	
방역활동		207,216	306,100	255,000	
감염병관리		385,177	479,106	744,028	
예방접종약품구입 및 사용관리		2,507	89,000	47,000	

□ 관련 예산사업 개요

사업명	한센인 피해사건 진상조사 및 위로지원
사업내용	위로지원금 대상 : 소득에 관계없이 한센인 피해자로 결정된 모든 한센인 지급액 : 월 17만원 지급일 : 매월 말일 개별통장 입금
사업기간	2021년01월01일 ~ 2025년12월31일
지원형태	직접수행
지원조건	소득에 관계없이 한센인 피해자로 결정된 모든 한센인
시행주체	보건위생과

사업명	한센간이양로주택 운영지원
사업내용	간이양로시설 운영비 지원 영양급식비 대상자 : 영복농원 20명, 난방비지원대상 : 2세대 간호조무사 또는 보조원 : 2명(취사, 세탁요원) 난방비 : 연 572천원 한도 내(영복농원 2세대) 지원
사업기간	2021년01월01일 ~ 2025년12월31일
지원형태	직접수행
지원조건	현재운영중인 간이양로주택 거주자에 대하여 지원 지급대상자가 사망한때, 지급대상요건에 해당하지 아니하게 된 때, 지급대상자가 전출 시, 전출한 월까지는 전출한 지역에서 지급하고, 익월부터는 전입한 지역에서 지급
시행주체	보건위생과

사업명	격리치료 감염병 입원치료비
사업내용	1군감염병격리치료비 지원
사업기간	2021년01월01일 ~ 2025년12월31일
지원형태	직접수행
지원조건	국비 50%, 도비 50% 병원 입원 격리 치료비 비급여를 제외한 본인부담금
시행주체	보건위생과

사업명	표본감시 운영 경비
사업내용	학교감염병감시체계
사업기간	2021년01월01일 ~ 2025년12월31일
지원형태	민간보조
지원조건	국비 50%, 도비50%(학교 감염병 수혜자 홍보 물품 지원)
시행주체	보건위생과



사업명	보건소 결핵관리사업
사업내용	지속치료를 향상을 위한 관리
사업기간	2021년01월01일 ~ 2025년12월31일
지원형태	직접수행
지원조건	입원비 : 입원·격리치료명령 실시로 의료기관에 입원·격리치료를 받은 결핵환자 환자본인부담약제비 : 환자본인부담 약제비 지원 대상자(입원명령 기간 중 발생한 비급여 약제비) 부양가족 생활보호비 : 2020년 부양가족생활보호비 지원기준에 따름 (입원명령으로 입원한기간에 한함) * 기초생활수급자 제외 간병비 : 간병비 실비를 예산범위 내에서 지원(1일 최대 15만원이내)
시행주체	보건위생과

사업명	국가예방접종 실시
사업내용	국가예방접종의 민간의료기관 접종 비용 전액 지원 - 어린이, 어린이집, 유치원생, 초등학생 예방접종사업 - 성인 예방접종사업·B형간염 주산기감염 예방사업
사업기간	2021년01월01일 ~ 2025년12월31일
지원형태	직접수행
지원조건	예방접종 실시기준 및 비용상환 기준 준수
시행주체	보건위생과

사업명	예방접종 등록센터 운영
사업내용	국가예방접종 전산 등록 및 예방접종 도래자 예방접종 일자 안내
사업기간	2021년01월01일 ~ 2025년12월31일
지원형태	직접수행
지원조건	간호사 면허증 소지자
시행주체	보건위생과

사업명	에이즈 및 성병예방
사업내용	감염인 병원진료비(본인부담금)지원 및 성매개감염병 검사(3,000건)
사업기간	2021년01월01일 ~ 2025년12월31일
지원형태	직접수행
지원조건	기금 50%, 도비 15%, 시비 35% (에이즈환자 의료비 및 성병검진 대상자 검진 등)
시행주체	보건위생과

사업명	진드기 매개 감염병 예방관리
사업내용	예방 홍보 및 기피제 배부
사업기간	2021년01월01일 ~ 2025년12월31일
지원형태	직접수행
지원조건	기금 50%, 시비50%
시행주체	보건위생과

사업명	중학생 결핵 조기발견 검진사업
사업내용	검진대상 : 관내11개교 중학교 2~3학년 학생(교직원) 검진일정 : 2020년 6월~11월중 실시 검진목표 : 사천시 관내 중학교 11개교 2~3학년 대상 1,500명 검진종목 : 흉부엑스선 촬영 DR 검진팀구성 : 대한결핵협회 울산경남지부 1개팀(방사선사, 운전원 2인 1개조)구성 검진방법 : 대한결핵협회울산경남지부차량이 각 학교를 방문하여 검진 검진결과통보 : 대한결핵협회울산경남지부에서 보건소 및 해당학교로 통보
사업기간	2021년01월01일 ~ 2025년12월31일
지원형태	직접수행
지원조건	도비 30%, 시비 70%
시행주체	보건위생과

사업명	방역활동
사업내용	방역소독 인부임, 방역약품 구입 등
사업기간	2021년01월01일 ~ 2025년12월31일
지원형태	직접수행
지원조건	시비 100%
시행주체	보건위생과

사업명	감염병관리
사업내용	방역소독수 인건비 지급, 한센질환자 영양제(비가메타)구입, 한센질환자 영양제 구입, 인터페론 감마 검사 수수료 지급, 특수질환자 영양제 구입, 병리검사실 약품구입 등
사업기간	2021년01월01일 ~ 2025년12월31일
지원형태	직접수행
지원조건	시비 100%
시행주체	보건위생과

사업명	예방접종 약품구입 및 사용관리
사업내용	DTaP-IPV 예방접종 약품구입, 폐렴구균 백신구입, 수두예방접종 약품구입, 인플루엔자 예방접종 약품구입, 대상포진예방접종약품구입, 예방접종 부작용 후송 치료비
사업기간	2021년01월01일 ~ 2025년12월31일
지원형태	직접수행
지원조건	시비 100%
시행주체	보건위생과

**정책사업목표**

- 식품안전관리 기반 구축
- 건전한 공중위생영업 풍토 조성

**(1) 주요내용**

- 공중위생업소 위생 관리
- 식품제조 등 유통식품 안전 관리
- 식품접객업소 먹거리 관리
- 어린이급식관리지원센터 운영

**(2) 성과지표 및 목표치 설정**

< 성과지표별 목표치 설정 >

성과지표(단위)	지표 유형	가중치	실적 및 목표치					측정산식 또는 측정방법	자료수집 방법/출처	
			구분	'19	'20	'21	'22			'23
공중위생업소 점검수(%)	일반	40	목표	100	100	100	100	100	(지도점검 업소수/지도점검대상) × 100	내부문서
			실적	100	92.8					
식품위생업소 점검수(%)	핵심	60	목표	100	100	100	100	100	(지도점검 업소수/지도점검대상) × 100	내부문서
			실적	100	100					

< 성과지표별 목표치 설정 근거 >

- 공중위생업소 점검수(%)
  - (지도점검 업소수/지도점검대상) × 100
- 식품위생업소 점검수(%)
  - (지도점검 업소수/지도점검대상) × 100

## 단위사업

## 위생관리 및 식품안전

### □ 목적 및 주요내용

#### ○ 목적

- 위해식품 사전예방 및 식품사고 신속대응 관리 역량 강화
- 식품으로 인하여 시민들에게 발생하는 위생상의 위해 방지
- 맞춤형 안전관리 및 식품산업 경쟁력 강화

#### ○ 주요내용

- 건전영업 질서확립으로 음식문화 수준향상 도모
- 모범업소 위생수준 향상 및 좋은 식단체 운영 확대
- 식중독 예방활동 강화 및 어린이 먹을거리 환경 개선
- 소비자 식품위생감시원 제도 운영 및 유통식품 등 관리 강화
- 어린이급식관리지원센터 설치 운영
- 공중위생업소 위생관리로 서비스 질적 향상 도모

### □ 관련 예산사업 내역

(단위:개, 천원)

사업명	회계구분	'19결산	'20예산	'21예산	비고 (세부사업수)
위생관리 및 식품안전	일반회계	191,689	452,644	446,544	7
위해예방 관리 운영		500	500	500	
공중위생 수준향상		7,770	13,000	13,000	
어린이급식관리지원센터 설치운영		100,000	314,000	314,000	
어린이보호식품 전담관리원 운영		10,800	10,800	10,800	
식품안전감시 및 대응		5,344	5,892	5,892	
건강기능식품 관리		0	2,252	2,252	
건전영업 질서확립		67,275	106,200	100,100	

### □ 관련 예산사업 개요

사업명	위해예방 관리 운영
사업내용	유통 위생용품 수거 검사 및 지도 점검
사업기간	2021년01월01일 ~ 2025년12월31일
지원형태	직접수행
지원조건	국비 50%, 도비 50%
시행주체	보건위생과

사업명	공중위생 수준향상
사업내용	불법영업감시 및 공중위생업소 위생관리 지도점검
사업기간	2021년01월01일 ~ 2025년12월31일
지원형태	직접수행
지원조건	시비100%
시행주체	보건위생과

사업명	어린이급식관리지원센터 설치운영
사업내용	위탁운영
사업기간	2021년01월01일 ~ 2025년12월31일
지원형태	직접수행
지원조건	국비 50%, 도비 15%, 시비 35%
시행주체	보건위생과

사업명	어린이기호식품 전담관리원 운영
사업내용	학교주변 어린이 기호식품의 위생적인 식품판매 환경조성을 통한 어린이 건강보호
사업기간	2021년01월01일 ~ 2025년12월31일
지원형태	직접수행
지원조건	국비 50% , 도비 50%
시행주체	보건위생과

사업명	식품안전감시 및 대응
사업내용	식품안전관리 합동단속
사업기간	2021년01월01일 ~ 2025년12월31일
지원형태	직접수행
지원조건	국비 50%, 시비 50%
시행주체	보건위생과

사업명	건강기능식품 관리
사업내용	건강기능식품 검체 수거, 건강기능식품 안정성 검사 실시, 건강기능식품 수거 활동
사업기간	2021년01월01일 ~ 2025년12월31일
지원형태	직접수행
지원조건	국비 50%, 도비 15%, 시비 35%
시행주체	보건위생과

사업명	건전영업 질서확립
사업내용	청소년 유해환경단속, 부정불량식품 단속
사업기간	2021년01월01일 ~ 2025년12월31일
지원형태	직접수행
지원조건	시비 100%
시행주체	보건위생과

(1) 주요내용

- 생애주기별 건강생활실천 교육 및 홍보
- 만성질환예방 관리 및 지원
- 임산부 및 영유아 건강관리사업
- 취약계층 건강형평성 제고를 위한 건강증진사업 강화

(2) 성과지표 및 목표치 설정

< 성과지표별 목표치 설정 >

성과지표(단위)	지표 유형	가중치	실적 및 목표치					측정산식 또는 측정방법	자료수집 방법/출처	
			구분	'19	'20	'21	'22			'23
노인허약예방관리사업 운영실적(%/점)	일반	15	목표	81/95.5	83/96	85/96.5	85/96.5	85/96.5	$\{(\text{프로그램 참여자 수} / \text{대상자 수} * 100) * 0.5\} + (\text{만족도 점수} * 0.5)$	사업운영 결과보고서, 만족도 조사 결과
			실적	81/95.5	83/96					
금연클리닉 5회 이상 상담이수자수(명)	일반	15	목표	368	301	548	548	548	만19세이상 성인인구수*성인흡연율*등록목표율*5회이상금연상담이수율	금연서비스 통합정보 시스템
			실적	589	432					
만성질환자(고혈압, 당뇨) 교육이수율(%)	일반	16	목표	65	40	69.5	70.5	71	$(\text{고혈압+당뇨병+영양교육이수자수} / \text{고혈압당뇨병 등록자수}) * 100$	심·뇌혈관 질환예방관리사업 실적, 질병정보 건질병통합 시스템 등
			실적	65	41.2					
신규등록가구 적정관리 및 65세이상 노인 신규 등록 비율(%)	일반	16	목표	99.82	99.84	99.86	99.86	99.86	$(\text{신규등록가구 적정관리} * 0.4) + (\text{65세 이상 노인 신규등록가구} * 0.6)$	보건기관통합정보시스템 방문건강 관리사업 전산자료
			실적	99.82	92.8					
산모신생아건강관리지원 서비스 이용 실적(%)	일반	15	목표	190	200	39	41	43	$\text{당해 산모신생아 건강관리 서비스 이용자 수} / \text{당해 출생아 수} * 100$	1. 차세대 전자바우처 시스템 실적 2. 만0세인구 자료 (당해년도에 주민등록 출생등록 인구수)
			실적	196	182					
난임부부 시술 지원율(%)	일반	10	목표	75	80	70	75	80	$\{(\text{당해년도 체외수정시술 예산집행건수} / \text{전년도 체외수정시술지원결정통지건수}) * 0.5 + (\text{당해년도 인공수정시술 예산집행건수} / \text{전년도 인공수정시술지원결정통지건수}) * 0.5\} * 100$	난임부부(체외, 인공수정) 시술 지원율: 난임부부 지원사업 집행실적 보건복지부 통계자료 활용
			실적	146(18년 동결배아, 인공수정 X)	62					
효율적인 예산 집행(%)	일반	13	목표	10	10	10	10	10	공공운영, 소모품 사용금액 10% 감축	당해연도 예산편성 및 결산자료
			실적	10	10					



< 성과지표별 목표치 설정 근거 >

- 노인허약예방관리사업 운영실적
  - 목표값 설정근거: 기준값 대비 유지 - 기준값 설정근거: 전년도 실적값
- 금연클리닉 5회 이상 상담이수자수
  - 목표값 설정근거: 기준값 대비 유지 - 기준값 설정근거: 당해 정부합동평가 목표치
- 만성질환자(고혈압, 당뇨) 교육이수율
  - 목표값 설정근거: 기준값 대비 상황 - 기준값 설정근거: 전년도 실적값
- 신규등록가구 적정관리 및 65세이상 노인 신규등록 비율
  - 목표값 설정근거: 기준값 대비 유지 - 기준값 설정근거: 전년도 실적값
- 산모신생아건강관리지원 서비스 이용 실적
  - 목표값 설정근거: 기준값 대비 상황 - 기준값 설정근거: 2019년도 실적값(측정산식 변경)
- 난임부부 시술 지원율
  - 목표값 설정근거: 기준값 대비 상황 - 기준값 설정근거: 전년도 실적값
- 효율적인 예산 집행
  - 목표값 설정근거: 기준값 대비 하향 - 기준값 설정근거: 전년도 실적값

단위사업

건강증진사업

□ 목적 및 주요내용

○ 목적

- 지역주민의 특성에 맞는 건강증진 프로그램을 운영하여 건강생활실천 분위기 조성 및 실천을 향상

○ 주요내용

- 생애주기별 및 생활터 별 맞춤형 건강증진 프로그램 제공
- 흡연자 지원 서비스를 제공하여 금연 성공률 향상
- 의료취약지역 건강증진 프로그램 운영

□ 관련 예산사업 내역

(단위:개, 천원)

사업명	회계구분	'19결산	'20예산	'21예산	비고 (세부사업수)
건강증진사업	일반회계	1,331,305	1,389,176	1,340,511	10
건강증진서비스 향상		194,809	249,608	211,967	
지역사회통합건강증진사업		596,484	612,484	614,654	
지역사회중심금연지원서비스		263,562	252,688	252,688	
건강플러스 행복플러스		50,000	40,000	50,000	
지역아동센터 건강주치의제사업		6,000	8,600	6,000	
어르신틀니.임플란트 보급사업		149,296	149,296	146,900	
중증장애인 치과진료비 지원		24,000	24,000	22,802	
구강보건사업		8,500	8,500	3,000	
건강행태개선사업		20,654	26,000	16,000	
취약지역 건강생활지원		18,000	18,000	16,500	

□ 관련 예산사업 개요

사업명	건강증진서비스 향상
사업내용	- 건강증진업무추진을 위한 보조인력 채용 - 사무실 직원 사무용품 구입 및 제작, 장비수선 등 - 직원 직무교육에 따른 관외여비 지급 - 사무실 운영 집기 구입
사업기간	2021년01월01일 ~ 2025년12월31일
지원형태	직접수행
지원조건	시비100%
시행주체	건강증진과

사업명	지역사회통합건강증진사업
사업내용	13개 분야 사업 - 금연, 절주, 신체활동, 영양, 비만, 구강보건, 심뇌혈관예방, 한의약건강증진, 아토피, 천식, 여성, 어린이특화, 지매예방관리, 지역사회중심재활, 방문건강관리
사업기간	2021년01월01일 ~ 2025년12월31일
지원형태	직접수행
지원조건	국비(50%), 도비(15%), 시비(35%)
시행주체	건강증진과

사업명	지역사회중심금연지원서비스
사업내용	- 흡연자 금연지원서비스 제공 - 생애주기별 금연 프로그램 운영 - 금연구역 홍보 및 계도, 지도 단속 업무를 지원인력(금연상담사, 금연지도원) 운영
사업기간	2021년01월01일 ~ 2025년12월31일
지원형태	직접수행
지원조건	국비 50%, 도비 15%, 시비 35%
시행주체	건강증진과

사업명	건강플러스 행복플러스
사업내용	취약지역 내 건강위해요인 파악 및 위해요인 해소 프로그램 개발, 운영 소외계층 대상 건강증진프로그램 운영
사업기간	2021년01월01일 ~ 2025년12월31일
지원형태	직접수행
지원조건	도비35.4% 시비64.6%
시행주체	건강증진과

사업명	지역아동센터 건강주치의제 사업
사업내용	- 아동 건강검진 - 건강생활실천교육 및 상담 - 건강생활실천 현장학습
사업기간	2021년01월01일 ~ 2025년12월31일
지원형태	직접수행
지원조건	도비 100%
시행주체	건강증진과

사업명	어르신틀니.임플란트보급사업
사업내용	틀니 및 임플란트 보급 (만65세 이상) 보건소틀니 제작 시 틀니수리조정 사후관리비 지원 포함
사업기간	2021년01월01일 ~ 2025년12월31일
지원형태	직접수행
지원조건	도비30%, 시비70%
시행주체	건강증진과

사업명	중증장애인 치과진료비 지원
사업내용	틀니, 보철, 레진
사업기간	2021년01월01일 ~ 2025년12월31일
지원형태	직접수행
지원조건	도비(30%), 시비(70%)
시행주체	건강증진과

사업명	구강보건사업
사업내용	충치예방(불소도포), 치주질환예방(치면세마, 스켈링), 구강이동차량 운영, 구강보건실운영, 학교구강보건실 운영, 구강보건행사 운영, 구강증진관 운영 등
사업기간	2021년01월01일 ~ 2025년12월31일
지원형태	직접수행
지원조건	시비100%
시행주체	건강증진과

사업명	건강행태개선사업
사업내용	건강생활 실천을 통한 건강행태개선사업
사업기간	2021년01월01일 ~ 2025년12월31일
지원형태	직접수행
지원조건	시비100%
시행주체	건강증진과

사업명	취약지역 건강생활지원
사업내용	건강체조교실 및 신체활동사업 홍보 등
사업기간	2021년01월01일 ~ 2025년12월31일
지원형태	직접수행
지원조건	시비 100%
시행주체	건강증진과

단위사업

만성질환 관리

□ 목적 및 주요내용

○ 목적

- 만성질환 예방을 위한 교육, 홍보를 통한 시민 건강수준 향상
- 취약계층의 만성질환 검진 및 의료비 지원을 통해 경제적 부담감소

○ 주요내용

- 고혈압, 당뇨병 환자 등록 및 관리
- 만성질환환자의 건강행태 개선을 위한 프로그램 운영
- 암환자 및 희귀질환자 의료비 지원
- 저소득층 및 의료급여 수급권자 건강검진비 지원

□ 관련 예산사업 내역

(단위:개, 천원)

사업명	회계구분	'19결산	'20예산	'21예산	비고 (세부사업수)
만성질환 관리	일반회계	1,273,619	1,170,066	1,332,873	17
지역사회건강조사 조사분석 위탁운영		61,880	68,706	68,706	
희귀난치성 질환자 의료비 지원사업		157,147	120,000	90,000	
국가암관리 지원		181,654	165,632	267,048	
국가암관리 지원(자체)		28,012	25,608	25,765	
암환자 의료비 및 재가암관리 지원- 암환자의료비지원		140,000	80,000	163,898	
의료급여수급권자 일반검진비 지원		35,481	24,170	29,548	
심뇌혈관질환예방관리사업 -만성질환 사업기획 및 건강조사 FMTP		2,940	2,940	2,940	
심뇌혈관질환예방관리사업 -고혈압당뇨병등록관리		546,594	538,892	509,018	
심뇌혈관질환예방관리 사업(자체)		30,309	25,500	28,500	
의료급여 수급권자 암검진 비급여 비용 지원		19,000	19,000	24,000	
저소득층 특수질병 검진사업		4,758	4,758	4,720	
뇌질환 조기검진사업		10,800	10,800	8,470	
찾아가는 만성질환 건강관리사업		16,284	24,500	17,500	
아토피·천식 예방관리		10,197	10,200	10,200	
건강코디네이터 운영		2,883	4,000	4,200	
모바일 헬스케어		25,680	45,360	76,400	
지역보건소 우수 보건 사업 발굴 및 보급 사업		0	0	1,960	

□ 관련 예산사업 개요

사업명	지역사회건강조사 조사분석 위탁운영
사업내용	- 조사대상: 표본가구 가구원 900명 - 조사방법: 조사원이 가구를 방문 계측조사, 일대일 면접 설문조사 - 조사내용: 가구조사, 건강행태, 예방접종, 이환, 의료이용, 사고 및 중독, 활동제한 및 삶의 질, 사회물리적 환경, 심폐소생술, 여성건강, 교육 및 경제활동, 혈압측정, 신체계측(키, 몸무게)
사업기간	2021년01월01일 ~ 2025년12월31일
지원형태	직접수행
지원조건	표본가구 가구원 900명
시행주체	건강증진과

사업명	희귀난치성 질환자 의료비 지원사업
사업내용	희귀 산정특례 등록된 희귀질환자 중 소득재산조사 적합하는 자에게 급여 중 본인일부부담금 지원
사업기간	2021년01월01일 ~ 2025년12월31일
지원형태	직접수행
지원조건	국비 50%, 도비 15%, 시비 35%
시행주체	건강증진과

사업명	국가암관리 지원
사업내용	저소득층 대상자에게 위암, 간암, 대장암, 유방암, 자궁경부암, 폐암 6개 암 검진 실시
사업기간	2021년01월01일 ~ 2025년12월31일
지원형태	직접수행
지원조건	국비 50%, 도비 15%, 시비 35%
시행주체	건강증진과

사업명	국가암관리 지원(자체)
사업내용	저소득층 주민들에게 위암, 간암, 대장암, 유방암, 자궁경부암, 폐암 검진 실시
사업기간	2021년01월01일 ~ 2025년12월31일
지원형태	직접수행
지원조건	시비 100%
시행주체	건강증진과

사업명	암환자 의료비 및 재가암관리 지원-암환자의료비지원
사업내용	암환자 의료비 지원 - 건강보험가입자: 국가암검진(무료, 유료)을 통해 확인된 암환자 중 1월 건강보험료 하위 50% 이하 - 의료급여수급권자: 당연선정 - 소아암: 건강보험가입자는 소득재산조사 적합 시, 의료급여수급자는 당연선정
사업기간	2021년01월01일 ~ 2025년12월31일
지원형태	직접수행
지원조건	국비 50%, 도비 15%, 시비 35%
시행주체	건강증진과

사업명	의료급여수급권자 일반검진비 지원
사업내용	의료급여수급권자 일반건강검진 대상자 검진홍보 및 건강검진비 예탁
사업기간	2021년01월01일 ~ 2025년12월31일
지원형태	직접수행
지원조건	국비:80%, 시비:20%
시행주체	건강증진과

사업명	심뇌혈관질환예방관리사업-만성질환 사업기획 및 건강조사 FMTP
사업내용	- 교육의 질 관리, 교육평가 및 개선체계 수립을 위한 위탁사업 시행 - 지역사회 대학이 교육 주체가 되어 과정 운영 - 지역사회 교육수요에 부합하는 교육 실시로 교육목표 달성 - 교육과 지역 현장 사업과의 접목을 통한 교육의 연계성 유지 및 교육효과 증대 - 실무 능력 강화에 중점을 둔 교육 프로그램 제공
사업기간	2021년01월01일 ~ 2025년12월31일
지원형태	직접수행
지원조건	- 심뇌혈관질환 관리업무 담당자 - 지역사회 건강조사 실시관련 업무자 우선 - 각 보건소당 1인을 원칙으로 하되, 요청 시 2인까지 가능 - 만성질환 관리 및 조사·감시 FMTP교육의 심화과정으로 기존 교육이수자도 신청가능
시행주체	건강증진과

사업명	심뇌혈관질환예방관리사업-고혈압당뇨병등록관리
사업내용	고혈압·당뇨병 지속치료를 향상을 위하여 만30세 이상 고혈압·당뇨병 환자에 대하여 의료비(진료 및 약제비, 합병증검사비 등)를 지원
사업기간	2021년01월01일 ~ 2025년12월31일
지원형태	직접수행
지원조건	- 만65세 이상 : 월1회 진료비와 약제비 지원 - 만30세 이상 만65세 미만 : 보건교육 및 건강정보 제공, 상담, 등록비, 합병증 검사비 지원
시행주체	건강증진과

사업명	심뇌혈관질환예방관리사업(자체)
사업내용	심뇌혈관질환 예방을 위한 건강교실개최 50회, 홍보물 제작 3종 3,000매
사업기간	2021년01월01일 ~ 2025년12월31일
지원형태	직접수행
지원조건	시비 100 %
시행주체	건강증진과

사업명	의료급여 수급권자 암검진 비급여 비용 지원
사업내용	수면내시경 검진 본인부담금 지원
사업기간	2021년01월01일 ~ 2025년12월31일
지원형태	직접수행
지원조건	도비 50%, 시비50%
시행주체	건강증진과

사업명	저소득층 특수질환 검진사업
사업내용	난소암, 전립선암, 갑상선암 검사
사업기간	2021년01월01일 ~ 2025년12월31일
지원형태	직접수행
지원조건	도비 50%, 시비 50%
시행주체	건강증진과

사업명	뇌질환 조기검진사업
사업내용	MRI, MRA 2종 검진
사업기간	2021년01월01일 ~ 2025년12월31일
지원형태	직접수행
지원조건	도비 50%, 시군비50% (검진기관 일부부담)
시행주체	건강증진과

사업명	찾아가는 만성질환 건강관리사업
사업내용	만성병 질환 교육(고혈압, 당뇨 등), 건강행태개선 프로그램 운영 등으로 찾아가는 만성질환 건강관리로 건강관리 상담 및 교육 등 통합건강증진사업으로 운영
사업기간	2021년01월01일 ~ 2025년12월31일
지원형태	직접수행
지원조건	시비 100%
시행주체	건강증진과



사업명	아토피·천식 예방관리
사업내용	- 아토피, 천식 안심학교 운영 - 취약계층 아토피, 천식 환자지원 - 아토피, 천식 예방관리 교육 - 아토피, 천식 홍보
사업기간	2021년01월01일 ~ 2025년 12월31일
지원형태	직접수행
지원조건	시비 100%
시행주체	건강증진과

사업명	건강코디네이터 운영
사업내용	지역사회자원 연계 : 보건진료소 12개소, 삼한노인대학, 경로당, 복지회관 여성단체 등
사업기간	2021년01월01일 ~ 2025년 12월31일
지원형태	직접수행
지원조건	시비 100%
시행주체	건강증진과

사업명	모바일 헬스케어
사업내용	서비스 운영팀 구성, 대상자 선정 및 등록, 보건소 모바일 헬스케어 서비스 제공
사업기간	2021년01월01일 ~ 2025년 12월31일
지원형태	직접수행
지원조건	만 19세 이상 성인 중 검진 결과 혈압, 혈당, 허리둘레, 중성지방, HDL-콜레스테롤 중 1개 이상 위험요인 소지자
시행주체	건강증진과

사업명	지역보건소 우수 보건사업 발굴 및 보급 사업
사업내용	우수건강지표와 보건사업과의 연관성 정리 및 효과분석과 소지역 통계 활용 기법 이해
사업기간	2021년01월01일 ~ 2025년 12월31일
지원형태	직접수행
지원조건	보건소당 1명
시행주체	건강증진과

단위사업

모자보건 및 출산지원

□ 목적 및 주요내용

○ 목적

- 임신부 및 영유아 건강증진과 출산 친화적인 사회분위기 조성

○ 주요내용

- 건강한 임신, 출산, 양육에 대한 지원 및 정보제공
- 출산장려금 지원
- 취약계층 여성 및 영유아 건강관리를 위한 모자보건서비스 제공
- 영양플러스 사업

□ 관련 예산사업 내역

(단위:개, 천원)

사업명	회계구분	'19결산	'20예산	'21예산	비고 (세부사업수)
모자보건 및 출산지원	일반회계	963,094	1,397,401	1,988,837	21
선천성대사이상 검사 및 환아관리		4,862	5,572	3,600	
미숙아 및 선천성이상아 의료비 지원		15,492	21,600	25,000	
기저귀 및 조제분유 지원		98,985	99,828	99,828	
지역자율형 사회서비스 투자사업-산모신생아 건강관리사 지원		202,997	273,099	399,923	
의료급여수급권자 건강 검진비용 지원-영유아 건강검진		2,527	1,708	1,708	
영유아 발달장애 정밀검사비 지원		1,025	2,292	2,292	
의료급여수급자건강검진 사업운영비		1,250	1,250	1,250	
표준모자보건수첩 제작		1,000	1,000	1,000	
선천성 난청검사 및 보청기 지원		163	1,960	2,640	
고위험임산부의료비 지원		8,389	17,682	11,856	
청소년산모 임신출산 의료비 지원		1,200	1,800	1,200	
임산부 풍진검진사업		8,236	8,236	9,146	
난임부부 지원		46,134	68,224	58,344	
난임부부 한의치료 지원 사업		4,837	6,400	6,400	
출산장려금 지원		27,000	35,000	35,000	
출산지원		501,846	800,500	930,500	
모자보건		37,151	51,250	136,250	
난임부부 시술비 확대 지원사업		0	0	7,500	

사업명	회계구분	'19결산	'20예산	'21예산	비고 (세부사업수)
난임부부 난임진단비 지원사업		0	0	12,400	
생애초기 건강관리 시범사업		0	0	103,000	
셋째아 이상 출생아 복지 보험료 지원		0	0	140,000	

□ 관련 예산사업 개요

사업명	선천성대사이상 검사 및 환아관리
사업내용	선천성대사이상아 검사 - 선별검사 및 확진검사비 지원 환아관리 - 특수식이 및 의료비 지원
사업기간	2021년01월01일 ~ 2025년 12월31일
지원형태	직접수행
지원조건	국비 50%, 도비 25%, 시비 25%
시행주체	건강증진과

사업명	미숙아 및 선천성이상아 의료비 지원
사업내용	미숙아 및 선천성이상아 의료비 지원
사업기간	2021년01월01일 ~ 2025년 12월31일
지원형태	직접수행
지원조건	국비 50%, 도비 25%, 시비 25%
시행주체	건강증진과

사업명	기저귀 및 조제분유 지원
사업내용	만 2세 미만 영아가 있는 저소득층 가정에 기저귀, 조제분유 구매비용 지원 기저귀 : 월 64,000원 조제분유 : 월 86,000원
사업기간	2021년01월01일 ~ 2025년 12월31일
지원형태	직접수행
지원조건	국비 50%, 도비 25%, 시비 25%
시행주체	건강증진과

사업명	지역자율형 사회서비스 투자사업-산모신생아 건강관리사 지원
사업내용	- 사업내용: 산모신생아 건강관리사 파견 및 서비스 비용 지원으로 산모와 신생아의 건강도모, 경제적 부담 경감, 출산 후 산모와 신생아의 건강관리를 위해 표준화된 서비스를 이용할 수 있는 바우처 제공 - 건강관리사 자격요건 : 만18세 이상, 산모신생아 건강관리 서비스 제공인력 교육과정을 이수한 자
사업기간	2021년01월01일 ~ 2025년12월31일
지원형태	직접수행
지원조건	국가균형발전특별회계 70%, 도비 9%, 시비 21%
시행주체	건강증진과

사업명	의료급여수급권자 건강검진비용 지원-영유아 건강검진
사업내용	의료급여 및 차상위 계층 영유아 건강검진비 지원(4개월~71개월까지 총 7차 검진)
사업기간	2021년01월01일 ~ 2025년12월31일
지원형태	직접수행
지원조건	국비 80%, 도비 10%, 시비 10%
시행주체	건강증진과

사업명	영유아 발달장애 정밀검사비 지원
사업내용	- 발달장애 정밀검사에 직접적으로 필요한 검사 및 진찰료에 대한 지원(법정 본인부담금 및 비급여 포함) - 지원 제외 항목: 장애인 진단서 발급비용, 상급병실료 차액, 특진비 - 지원금액(의료급여수급권자 및 차상위계층: 최대40만원/건강보험료 하위 50%이하: 최대 20만원)
사업기간	2021년01월01일 ~ 2025년12월31일
지원형태	직접수행
지원조건	국비 80%, 도비10%, 시비10%
시행주체	건강증진과

사업명	의료급여수급자건강검진 사업운영비
사업내용	영유아 건강검진 사업을 위한 홍보 및 안내
사업기간	2021년01월01일 ~ 2025년12월31일
지원형태	직접수행
지원조건	국비 80%, 도비 10%, 시군비 10%
시행주체	건강증진과

사업명	표준모자보건수첩 제작
사업내용	임산부의 건강한 출산 및 임산부 배려 확산을 위한 엠블럼, 표준모자보건수첩 제공
사업기간	2021년01월01일 ~ 2025년12월31일
지원형태	직접수행
지원조건	국비50% 도비25% 시비25%
시행주체	건강증진과

사업명	선천성 난청검사 및 보청기 지원
사업내용	선천성 난청 선별검사비, 확진검사비 지원 보청기 지원
사업기간	2021년01월01일 ~ 2025년12월31일
지원형태	직접수행
지원조건	국비 50%, 도비 25%, 시비 25%
시행주체	건강증진과

사업명	고위험임산부의료비 지원
사업내용	고위험 임산부 의료비 지원
사업기간	2021년01월01일 ~ 2025년12월31일
지원형태	직접수행
지원조건	국비 50%, 도비 25%, 시비 25%
시행주체	건강증진과

사업명	청소년산모 임신출산 의료비 지원
사업내용	만18세 이하의 청소년 산모의 임신·출산 의료비지원(임신 1회 당 120만원 범위 내)
사업기간	2021년01월01일 ~ 2025년12월31일
지원형태	직접수행
지원조건	국비 50%, 도비 25%, 시비 25%
시행주체	건강증진과

사업명	임산부 풍진검진사업
사업내용	풍진검사비 지원 : 1인 29,000원 보건소에서 혈액을 채취 후 인구보건복지협회에서 결과 통보
사업기간	2021년01월01일 ~ 2025년12월31일
지원형태	직접수행
지원조건	도비30%, 시비70%
시행주체	건강증진과

사업명	난임부부 지원
사업내용	- 체외수정 및 인공수정 시술비 중 비급여 및 전액본인부담금, 일부분인부담금 지원 - 시술지원 차수 및 연령에 따라 차등 상환 지원
사업기간	2021년01월01일 ~ 2025년12월31일
지원형태	직접수행
지원조건	국비50% 도비25% 시비25%
시행주체	건강증진과

사업명	난임부부 한의치료 지원사업
사업내용	지원금액 : 난임여성 1인 1,600천원 한도 내에서 본인부담금 및 비급여 지원 - 한의진료비 지원(침, 뜸, 부항, 약침, 추나, 도인요법 등 한의진료와 협약지원) - 진료 전 사전검사 및 진료 후 사후검사
사업기간	2021년01월01일 ~ 2025년12월31일
지원형태	직접수행
지원조건	도비 50%, 시비 50%
시행주체	건강증진과

사업명	출산장려금 지원
사업내용	셋째이상 자녀 출산장려금 지원 50만원 지원
사업기간	2021년01월01일 ~ 2025년12월31일
지원형태	직접수행
지원조건	도비 30%, 시비 70%
시행주체	건강증진과

사업명	출산지원
사업내용	출산장려금 지원, 셋째 출생아 복지보험료 지원, 산모신생아 건강관리 본인부담금 지원 임산부 건강교실, 할머니·할아버지 육아교실, 신혼부부건강증진교실 등 건강증진프로그램 운영
사업기간	2021년01월01일 ~ 2025년12월31일
지원형태	직접수행
지원조건	시비 100%
시행주체	건강증진과

사업명	모자보건
사업내용	임신초기검사, 풍진항체검사, 2차 태아기형검사, 임산부 조혈제 지원, 신생아 청각선별검사비 지원 등 보건소 등록 임산부에게 임신축하 용품 지원, 모자보건사업 홍보 안내
사업기간	2021년01월01일 ~ 2025년12월31일
지원형태	직접수행
지원조건	시비 100%
시행주체	건강증진과

사업명	난임부부 시술비 확대 지원사업
사업내용	- 체외수정 및 인공수정 시술비 중 비급여 및 전액본인부담금, 일부분인부담금 지원 - 시술지원 차수 및 연령에 따라 차등 상환 지원
사업기간	2021년01월01일 ~ 2025년12월31일
지원형태	직접수행
지원조건	도비 50%, 시비 50%
시행주체	건강증진과

사업명	난임부부 난임진단비 지원사업
사업내용	난임진단 검진이 필요한 난임부부의 검진비 일부 본인부담금, 비급여 및 전액본인부담금의 일부 지원
사업기간	2021년01월01일 ~ 2025년12월31일
지원형태	직접수행
지원조건	도비 30%, 시비 70%
시행주체	건강증진과

사업명	생애초기 건강관리 시범사업
사업내용	전문인력(간호사, 사회복지사 등)이 가정을 방문하여 건강상담, 영아 발달상담, 양육 교육 등 맞춤형 건강관리 서비스 제공
사업기간	2021년01월01일 ~ 2025년12월31일
지원형태	직접수행
지원조건	국비 50%, 도비 25%, 시비 25%
시행주체	건강증진과

사업명	셋째아 이상 출생아 복지보험료 지원
사업내용	셋째아 이상 출생아의 복지보험료 지원(1인당 3만원 이내, 5년납 10년 보장)
사업기간	2021년01월01일 ~ 2025년12월31일
지원형태	직접수행
지원조건	시비 100%
시행주체	건강증진과



단위사업

취약계층 방문건강관리

□ 목적 및 주요내용

○ 목적

- 건강취약요인이 큰 취약계층의 건강격차 해소 및 건강형평성 제고

○ 주요내용

- 의료취약지역 건강증진 프로그램 운영
- 저소득층 노인 시력찾아드리기 사업
- 취약계층 맞춤형 방문프로그램 운영

□ 관련 예산사업 내역

(단위:개, 천원)

사업명	회계구분	'19결산	'20예산	'21예산	비고 (세부사업수)
취약계층 방문건강관리	일반회계	318,840	327,300	461,924	7
암환자 의료비 및 재가 암관리 지원-재가암관리		4,000	4,000	7,000	
어르신 인공관절 수술비 등 지원사업		5,000	5,000	6,000	
방문보건의료비지원사업		7,560	7,560	7,560	
방문건강관리		200,000	205,000	344,438	
방문건강관리(자체)		20,000	33,500	27,500	
저소득층 노인 시력 찾아드리기 사업		12,240	12,240	9,426	
마을건강센터운영		70,040	60,000	60,000	

□ 관련 예산사업 개요

사업명	암환자 의료비 및 재가암관리 지원-재가암관리
사업내용	재가 암 환자 영양균형을 돕기 위한 영양보조식이구입, 암환자 통증조절 의료소모품 구입
사업기간	2021년01월01일 ~ 2025년12월31일
지원형태	직접수행
지원조건	국비 50%, 도비 15%, 시비 35%
시행주체	건강증진과

사업명	어르신 인공관절 수술비 등 지원사업
사업내용	인공관절수술비 및 의료비 중 본인부담금(검사, 수술, 간병비, 보장구 등 비용)을 지원
사업기간	2021년01월01일 ~ 2025년12월31일
지원형태	직접수행
지원조건	도비50%, 시비50%
시행주체	건강증진과

사업명	방문보건의료비지원사업
사업내용	건강취약계층 의료비 및 간병비 등 지원 의료소모품 제공
사업기간	2021년01월01일 ~ 2025년12월31일
지원형태	직접수행
지원조건	도비50% 시비50%
시행주체	건강증진과

사업명	방문건강관리
사업내용	건강문제 스크리닝 - 건강행태 및 건강위험요인 파악 건강관리 서비스 - 건강행태개선, 만성질환관리 및 합병증 예방, 생애주기별 건강문제 관리 등 보건소 내·외 자원연계 - 보건복지서비스 제공
사업기간	2021년01월01일 ~ 2025년12월31일
지원형태	직접수행
지원조건	국비 50%, 도비 15%, 시비 35%
시행주체	건강증진과

사업명	방문건강관리(자체)
사업내용	방문건강관리사업 홍보 및 건강취약계층 의료소모품 지원 호스피스사업
사업기간	2021년01월01일 ~ 2025년12월31일
지원형태	직접수행
지원조건	시비 100%
시행주체	건강증진과

사업명	저소득층 노인 시력 찾아드리기 사업
사업내용	- 안저검사, 안압검사, 굴절검사 및 조절검사, 각막곡률검사 - 백내장, 녹내장, 기타망막질환 등 1인 본인부담금 수술비 전액 지원
사업기간	2021년01월01일 ~ 2025년12월31일
지원형태	직접수행
지원조건	도비100%
시행주체	건강증진과

사업명	마을건강센터운영
사업내용	주민밀착형 통합건강관리서비스 제공, 주민 주도적 건강한 마을 만들기, 찾아가는 건강관리서비스 제공, 지역주민 건강인식향상 활동
사업기간	2021년01월01일 ~ 2025년12월31일
지원형태	직접수행
지원조건	도비 100%
시행주체	건강증진과

(1) 주요내용

- 치매 예방 관리 및 치매 친화적 환경 조성
- 지역주민 정신건강서비스 제공 및 정신질환자 사회복귀 지원

(2) 성과지표 및 목표치 설정

< 성과지표별 목표치 설정 >

성과지표(단위)	지표 유형	가중치	실적 및 목표치					측정산식 또는 측정방법	자료수집 방법/출처	
			구분	'19	'20	'21	'22			'23
치매인식개선 및 교육 홍보(명)	일반	10	목표	0	7,000	7,140	7,282	7,427	치매인식개선 교육 및 홍보 인원	치매안심 통합관리 전산자료
			실적	9,000	7,000					
지역사회 치매관리율(%)	핵심	25	목표	0	8	9	10	10	[{(시군구별 치매 진단검사자수 *30%)+(사례관리건수*30%)+(시군구별 치매쉼터이용자수*40%)]/시군구별 60세이상 추정 치매노인인구수] *100	치매안심 통합관리 전산자료
			실적	5.67	8					
치매파트너(플러스) 양성실적(명)	일반	15	목표	0	1,000	1,100	1,100	1,200	치매파트너 및 파트너플러스 양성인원	치매안심 통합관리 전산자료
			실적	1,500	1,070					
브레인케어사업 운영실적(명)	일반	15	목표	0	1,800	1,800	1,800	1,800	브레인케어 검사 인원	사업운영 결과보고서
			실적	1,621	1,810					
지역사회 정신질환자 등록실적(명)	일반	15	목표	0	257	275	280	285	정신건강복지센터 정신질환자 등록 관리 실적	정신건강 사례관리 시스템 자료 추출
			실적	245	270					
재가정신질환자 사회재활 프로그램 운영실적(명)	일반	20	목표	0	350	350	350	350	재가정신질환자 사회재활프로그램 참여인원	정신건강 사례관리시스템 및 내부운영결과 보고 자료
			실적	891	350					

< 성과지표별 목표치 설정 근거 >

- 치매인식개선 및 교육 홍보
  - 전년도 실적값 대비 2% 상향
- 지역사회 치매관리율
  - 전년도 실적값에서 1% 상향
- 치매파트너(플러스) 양성실적
  - 전년도 실적값 대비 2.8% 상향
- 브레인케어사업 운영실적
  - 전년도 목표값 유지
- 지역사회 정신질환자 등록실적
  - 전년도 실적대비 2% 상향
- 재가정신질환자 사회재활프로그램 운영실적
  - 전년도 실적값 유지

단위사업

치매관리운영

□ 목적 및 주요내용

○ 목적

- 시민에게 양질의 보건서비스를 제공하기 위해 원활한 업무 수행을 위한 환경조성 및 민원 응대 지원

○ 주요내용

- 치매관리 등 민원업무 추진
- 효과적인 민원업무 및 사업추진 향상을 위한 교육 지원
- 업무 추진을 위한 제반 경비 지원

□ 관련 예산사업 내역

(단위:개, 천원)

사업명	회계구분	'19결산	'20예산	'21예산	비고 (세부사업수)
치매관리운영	일반회계	0	0	23,700	1
치매관리서비스 향상		0	0	23,700	

□ 관련 예산사업 개요

사업명	치매관리서비스 향상
사업내용	시민 치매 예방 관리, 정신질환 예방 관리, 관내 의약 업소 관리 지원
사업기간	2021년01월01일 ~ 2025년12월31일
지원형태	직접수행
지원조건	시비 100%
시행주체	치매관리과

단위사업

치매안심센터

□ 목적 및 주요내용

○ 목적

- 치매안심센터를 활용한 지역주민의 치매 예방 및 관리

○ 주요내용

- 치매 상담 및 등록관리사업
- 치매조기검진 및 예방관리사업
- 치매환자센터 운영사업
- 치매가족 지원 및 치매인식개선

□ 관련 예산사업 내역

(단위:개, 천원)

사업명	회계구분	'19결산	'20예산	'21예산	비고 (세부사업수)
치매안심센터	일반회계	1,465,720	1,134,912	1,012,700	3
치매안심센터 운영 지원		1,264,020	1,033,212	810,000	
치매치료관리비 지원		200,800	100,800	200,000	
중증치매노인공공후견		900	900	2,700	

□ 관련 예산사업 개요

사업명	치매안심센터 운영 지원
사업내용	만60세 이상 지역주민 및 치매환자, 가족, 인지저하자를 대상으로 치매안심센터운영, 치매치료관리비지원, 치매조기검진, 치매환자실종예방, 치매인식개선, 치매환자사례관리 및 조호물품지원 등
사업기간	2021년01월01일 ~ 2025년12월31일
지원형태	직접수행
지원조건	기금 80%, 도비 10%, 시비 10%
시행주체	치매관리과

사업명	치매치료관리비 지원
사업내용	만 60세 이상 저소득층 치매환자 약제비 지원 만 60세 이상 치매환자 사례관리
사업기간	2021년01월01일 ~ 2025년12월31일
지원형태	직접수행
지원조건	국비 50%, 시비 50%
시행주체	치매관리과

사업명	중증치매노인공공후견
사업내용	후견심판청구 지원 및 공공후견인 활동 지원
사업기간	2021년01월01일 ~ 2025년12월31일
지원형태	직접수행
지원조건	기금 80%, 도비 10%, 시비 10%
시행주체	치매관리과

**단위사업**

**정신건강증진**

□ 목적 및 주요내용

○ 목적

- 정신건강 및 생명존중사업을 통한 시민 정신건강증진 도모

○ 주요내용

- 정신건강증진 사업
- 정신건강복지센터 운영
- 자살예방 및 생명존중사업
- 아동 청소년 정신건강증진사업
- 정신질환자 치료비 지원사업
- 정신건강심의(심사)위원회 운영

□ 관련 예산사업 내역

(단위:개, 천원)

사업명	회계구분	'19결산	'20예산	'21예산	비고 (세부사업수)
정신건강증진	일반회계	303,483	330,405	400,431	8
자살예방 및 정신건강 증진사업		30,540	30,540	30,540	
기초정신건강복지센터 지원		212,599	212,600	182,440	
기초정신건강복지센터 등 종사자 복지수당		3,816	3,816	4,452	
지역사회 정신건강증진 사업		3,578	24,000	34,000	
아동·청소년정신건강 증진사업		50,900	50,900	51,970	
정신질환 조기치료. 지원사업		2,050	8,549	8,549	
기초정신건강복지센터 인력 확충		0	0	70,980	
기초정신건강복지센터 자살예방사업 지원		0	0	17,500	

□ 관련 예산사업 개요

사업명	자살예방 및 정신건강증진사업
사업내용	자살예방 및 생명존중사업 운영
사업기간	2021년01월01일 ~ 2025년12월31일
지원형태	직접수행
지원조건	기금50%, 시비50%
시행주체	치매관리과



사업명	기초정신건강복지센터 지원
사업내용	정신건강복지센터 운영 및 정신건강증진사업 추진
사업기간	2021년01월01일 ~ 2025년 12월31일
지원형태	직접수행
지원조건	기금50%, 시비50%
시행주체	치매관리과

사업명	기초정신건강복지센터 등 종사자 복지수당
사업내용	정신건강증진센터 운영에 따른 종사자 복지수당 지급
사업기간	2021년01월01일 ~ 2025년 12월31일
지원형태	직접수행
지원조건	도비50%, 시비50%
시행주체	치매관리과

사업명	지역사회 정신건강증진사업
사업내용	정신건강복지센터 기간제 근로자 인건비 지원 및 지역사회 정신건강증진사업 운영
사업기간	2021년01월01일 ~ 2025년 12월31일
지원형태	직접수행
지원조건	시비100%
시행주체	치매관리과

사업명	아동·청소년정신건강증진사업
사업내용	정신건강증진사업 학생정신선별검사 저소득층대상 정신의료기관 치료비 지원
사업기간	2021년01월01일 ~ 2025년 12월31일
지원형태	직접수행
지원조건	기금 50%, 시비 50%
시행주체	치매관리과

사업명	기초정신건강복지센터 자살예방사업 지원
사업내용	정신건강복지센터 자살예방사업 인력확충
사업기간	2021년01월01일 ~ 2025년12월31일
지원형태	직접수행
지원조건	기금 50%, 시비 50%
시행주체	치매관리과

사업명	기초정신건강복지센터 인력 확충
사업내용	정신건강복지센터 운영 및 인력 확충
사업기간	2021년01월01일 ~ 2025년12월31일
지원형태	직접수행
지원조건	기금 50%, 시비 50%
시행주체	치매관리과

사업명	정신질환 조기치료 지원사업
사업내용	아동·청소년 정신건강증진사업 의료비 만성정신질환자 의료비 고위험정신질환자 의료비(응급입원비, 행정입원비)
사업기간	2021년01월01일 ~ 2025년12월31일
지원형태	직접수행
지원조건	국비 50%, 도비 15%, 시비 35%
시행주체	치매관리과

**정책사업목표**

**효율적인 의약업소 관리를 통한 시민의 생명과 건강 보호**

**(1) 주요내용**

- 응급의료체계 구축 및 입원환자의 건강유지
- 의료기관 및 약국 등의 관리 강화를 통한 건전한 의료, 약무 질서 확립

**(2) 성과지표 및 목표치 설정**

< 성과지표별 목표치 설정 >

성과지표(단위)	지표 유형	가중치	실적 및 목표치					측정산식 또는 측정방법	자료수집 방법/출처	
			구분	'19	'20	'21	'22			'23
의약업소 법규준수율(%)	핵심	50	목표	0	96.2	96.5	97	97.5	(준수업소수/점검업소수)*100	의약업소 지도점검 출장복명 및 결과 보고
			실적	99.4	96.2					
응급처치교육 운영실적(명)	일반	50	목표	0	280	378	340	343	심폐소생술 등 응급처치교육 참여 인원	심폐소생술 등 응급처치교육 실시 결과 보고
			실적	331	364					

< 성과지표별 목표치 설정 근거 >

- 의약업소 법규준수율
  - 3년 평균값 0.3% 상향
- 응급처치교육 운영실적
  - 전년도 실적값 대비 3.8% 상향

## 단위사업

## 의약관리

### □ 목적 및 주요내용

#### ○ 목적

- 의약업소 지도점검을 통한 건전한 의료, 약무질서 확립 및 공공기관과 민간의료기관의 협력체계 구축으로 지역 의료발전 도모

#### ○ 주요내용

- 의료기관, 약국 등 관리 강화로 시민의 건강한 삶 보장
- 신속하고 적절한 응급의료 자원관리 통해 시민의 생명과 건강보호
- 보호자 없는 365안심병동사업 및 잠수병 공공보건의료 수행사업 지원

### □ 관련 예산사업 내역

(단위:개, 천원)

사업명	회계구분	'19결산	'20예산	'21예산	비고 (세부사업수)
의약관리	일반회계	1,359,720	1,195,361	1,588,950	8
취약지역 응급의료기관 육성 지원		175,000	0	172,850	
신속대응반 운영지원		2,000	2,000	2,000	
자동심장충격기 보급 지원		4,988	5,000	5,000	
공공보건의료 수행사업 (잠수병)		420,000	420,000	420,000	
저소득층 자녀 무료 안경지원사업		3,000	10,000	7,500	
365안심병동사업		750,861	750,861	825,100	
의약업소관리		3,871	7,500	6,500	
취약지역 응급의료기관 기능격상		0	0	150,000	

### □ 관련 예산사업 개요

사업명	취약지역 응급의료기관 육성 지원
사업내용	응급의료를 위한 의료기관 운영비 지원
사업기간	2021년01월01일 ~ 2025년12월31일
지원형태	민간보조
지원조건	기금100%
시행주체	치매관리과

사업명	신속대응반 운영지원
사업내용	재난의료지원 교육 일괄 협약 체결 및 교육 재난의료 장비 등 사용 요령 교육
사업기간	2021년01월01일 ~ 2025년12월31일
지원형태	직접수행
지원조건	재난 및 응급의료 교육 대상자 재난상황 신속대응반 지원 기금 70%, 도비 7.5%, 시비 22.5%
시행주체	치매관리과

사업명	자동심장충격기 보급 지원
사업내용	공공기관 및 다중이용시설에 자동심장충격기 설치 및 지원
사업기간	2021년01월01일 ~ 2025년12월31일
지원형태	직접수행
지원조건	응급의료에 관한 법률 제13조, 제47조의2 및 동법 시행령 제26조의2에 따른 공공기관 및 다중이용시설 중 자동심장충격기가 설치되어 있지 않은 곳, 설치가 필요한 곳 기금 50%, 시비 50%
시행주체	치매관리과

사업명	공공보건의료 수행사업(잠수병)
사업내용	수행기관의 잠수병 치료 운영비 등 지원 의사, 간호사 등 인건비 지원 및 기타 교육비 장비유지비 및 수리, 재료비 등
사업기간	2021년01월01일 ~ 2025년12월31일
지원형태	민간보조
지원조건	도비 50%, 시비 25%, 자부담 25%
시행주체	치매관리과

사업명	저소득층 자녀 무료 안경지원사업
사업내용	초중고생 대상 1인 5만원 상당 안경 무료지원 대상자 시력측정 및 안경 제작 지원(안경테 및 안경렌즈)
사업기간	2021년01월01일 ~ 2025년12월31일
지원형태	직접수행
지원조건	도비 100%
시행주체	치매관리과

사업명	365안심병동사업
사업내용	간병사 인력 : 32명 간병병실운영 : 8실 48병상 1개 의료기관 1병실 당 4명, 간병인의 직, 간접 인건비 지원
사업기간	2021년01월01일 ~ 2025년12월31일
지원형태	민간보조
지원조건	도비 55%, 시비 25%, 자부담 20%
시행주체	치매관리과

사업명	의약업소관리
사업내용	의료기관 지도 점검 약국 지도점검 의료유사업 지도 점검 등
사업기간	2021년01월01일 ~ 2025년12월31일
지원형태	직접수행
지원조건	시비 100%
시행주체	치매관리과

사업명	취약지역 응급의료기관 기능격상
사업내용	응급실 진료 기능 강화를 위해 추가로 채용한 의사(응급의학과 전문의) 및 간호사(간호조무사 포함)에 한하여 인건비 지원 응급실 운영에 필요한 의료장비 중 노후장비 교체비 및 신규장비 구입비 지원
사업기간	2021년01월01일 ~ 2025년12월31일
지원형태	민간보조
지원조건	응급실 인건비 지원은 의사 및 간호사 추가 채용조건으로 지원 장비비 지원은 2020년에 한하여 지원하며, 인건비는 지속 지원 예정 성과가 미흡한 경우 보조금 지원 중단될 수 있음 도비 50%, 시비50%
시행주체	치매관리과

**농업기술센터**





전략목표	농업인이 행복한 미래지향적 농업·농촌 건설
[소관실국]	농업기술센터

## 1. 기본방향

<ul style="list-style-type: none"> <li>○ 농축산업경쟁력 강화</li> <li>○ 미래농업육성</li> <li>○ 소득증대를 위한 기술지원</li> </ul>
---

### < 정책사업목표 현황 >

(단위:개, 천원)

정책사업목표	성과 지표수	단위 사업수	예산액
○ 농축산업 정책 추진을 통한 살기 좋고 꿈이 있는 농촌환경을 조성한다	6	6	12,517,407
○ 지속가능한 생태순환농업 육성 ○ 시민을 위한 농업개발시설 운영 ○ 농촌자원 활용 6차산업 활성화 ○ 도농교류 활성화를 통한 농촌 활력화	8	4	4,653,304
○ 고품질 농산물 생산기반 구축으로 농업인 소득증대를 실현한다	10	5	17,917,337

## 2. 조직 및 인력현황

(단위 : 명)

부서명	정원				현원	계단위 직제명
	계	4급이상	5급	6급이하		
계	54	1	3	50	54	
농축산과	21	1	1	19	21	농정팀, 농지관리팀, 인력육성팀, 축산팀, 동물방역팀
미래농업과	16	0	1	15	16	환경농업팀, 기술개발팀, 생활자원팀, 농촌관광팀
기술지원과	17	0	1	16	17	유통팀, 경영수출팀, 식량작물팀, 원예특작팀, 농기계팀

## 3. 예산현황

(단위: 천원, %)

구분	예산액		전년도예산액		비교증감	
	예산액	구성비	예산액	구성비	증감액	증감률
계	35,535,461	100.00 %	36,152,311	100.00 %	△616,850	△1.71%
정책사업	35,088,048	98.74 %	35,185,737	97.33 %	△97,689	△0.28%
행정운영경비	447,413	1.26 %	466,574	1.29 %	△19,161	△4.11%
인력운영비	206,333	0.58 %	204,054	0.56 %	2,279	1.12%
기본경비	241,080	0.68 %	262,520	0.73 %	△21,440	△8.17%
재무활동	0	0.00 %	500,000	1.38 %	△500,000	순감

**정책사업목표**

**농축산업 정책 추진을 통한 살기 좋고 꿈이 있는 농촌환경을 조성**

**(1) 주요내용**

- 농촌경제 활성화를 위한 안정적 농업기반 구축
  - 농어업인의 경영개선과 지속적인 농업육성정책으로 농촌활력 증진도모
  - 미래 농업인력 양성과 선진농업 기반 구축을 통한 농업경쟁력 강화
- 식량의 안정적 생산·공급을 위한 우량농지 보전
  - 국민 식량생산의 안정적 공급을 위한 우량농지 보전
  - 농지 사후관리 지속 추진으로 효율적 농지 이용
- 미래농업을 선도하는 농가경영혁신 인력 육성
  - 농업인단체 활성화를 통한 농업·농촌 발전에 기여
  - 농업정보지 지원을 통한 농업인단체 능력향상
- 지속가능하고 성장하는 스마트 축산업 기반조성
  - 가축의 체계적 개량·관리를 통한 질병예방 및 과학영농 실현
  - 축산 시스템 개선을 통한 생산성 향상 및 노동력 절감
- 선제적 가축 방역 추진 및 동물보호 강화
  - 가축전염병 대응체계 구축 및 축산물 안전관리 강화
  - 안전하고 위생적인 축산물 공급기반 구축으로 농가경쟁력 제고

**(2) 성과지표 및 목표치 설정**

< 성과지표별 목표치 설정 >

성과지표(단위)	지표 유형	가중치	실적 및 목표치					측정산식 또는 측정방법	자료수집 방법/출처	
			구분	'19	'20	'21	'22			'23
농업소득증대기반조성(%)	일반	10	목표	100	100	100	100	100	(완료사업수/대상사업수)*100	실적보고
			실적	100	100	/	/	/		
우량농지보전(%)	일반	20	목표	100	100	100	100	100	(조사필지수/조사계획필지수)*100	실적보고
			실적	106	100	/	/	/		
농가경영혁신 선도농업 인력양성(%)	일반	20	목표	100	100	100	100	100	(완료사업수/대상사업수)*100	실적보고
			실적	100	100	/	/	/		
축산경쟁력강화(%)	일반	20	목표	100	100	100	100	100	(완료사업수/대상사업수)*100	실적보고
			실적	100	100	/	/	/		
가축방역 및 동물보호 강화(%)	일반	20	목표	100	100	100	100	100	(완료사업수/대상사업수)*100	실적보고
			실적	100	100	/	/	/		
농어촌발전자금 지원(%)	일반	10	목표	100	100	100	100	100	(완료사업수/대상사업수)*100	실적보고
			실적	100	100	/	/	/		

< 성과지표별 목표치 설정 근거 >

- 농업소득증대기반조성
  - 경과내역
- 우량농지보전
  - 경과내역

○ 농가경영혁신 선도농업 인력양성

- 경과내역

○ 축산경쟁력강화

- 경과내역

○ 가축방역 및 동물보호강화

- 경과내역

○ 농어촌발전자금 지원

- 경과내역

## 단위사업

## 농업소득증대 기반조성

### □ 목적 및 주요내용

#### ○ 목적

- 농촌경제 활성화를 위한 안정적 농업 기반구축 및 농업경쟁력 강화

#### ○ 주요내용

- 코로나19예방을 위한 안전한 농업한마당축제 행사
- 농업인 재해 안전공제료 지원
- 농촌지역 어르신들이 안전하게 농사지을 수 있는 환경 조성

### □ 관련 예산사업 내역

(단위:개, 천원)

사업명	회계구분	'19결산	'20예산	'21예산	비고 (세부사업수)
농업소득증대 기반조성	일반회계	666,693	572,170	507,840	4
쾌적한 근무환경 개선		137,306	85,000	70,000	
농업농촌대책 지원		152,413	106,500	85,500	
농축임산물 축제행사 지원		275,000	270,000	270,000	
농업인 재해 안전공제료 지원		101,974	110,670	82,340	

### □ 관련 예산사업 개요

사업명	쾌적한 근무환경 개선
사업내용	비가림시설 설치를 통한 사무실 환경 청결 유지, 방송장비 교체, 노후의자 교체 및 회의실 물품 구입
사업기간	2021년01월01일 ~ 2025년12월31일
지원형태	직접수행
지원조건	시비 100%
시행주체	농축산과

사업명	농업농촌대책 지원
사업내용	농업농촌 및 식품산업정책심의회 수당 지급 및 급량비 지급, 공공요금 지급 및 청사관리, 관외출장 여비 지급, 농업인단체 등을 위한 시책업무 추진
사업기간	2021년01월01일 ~ 2025년12월31일
지원형태	직접수행
지원조건	시비 100%
시행주체	농축산과

사업명	농축임산물 축제행사 지원
사업내용	사천농축임산물 축제 행사 7개 분야 43개 행사(계획)/ 70,000명 참여
사업기간	2021년01월01일 ~ 2025년12월31일
지원형태	직접수행
지원조건	시비 100%
시행주체	농축산과

사업명	농업인 재해 안전공제료 지원
사업내용	농업인 재해안전 공제
사업기간	2021년01월01일 ~ 2025년12월31일
지원형태	민간보조
지원조건	국비 50%, 도비 7%, 시비 10%, 자부담 33%
시행주체	농축산과

단위사업

우량농지보전

□ 목적 및 주요내용

○ 목적

- 농지의 효율적 보전, 관리를 위한 우량농지보전지원

○ 주요내용

- 농지이용실태조사 조사원 인건비 지원
- 농지의 효율적 관리를 위한 경비 지원

□ 관련 예산사업 내역

(단위:개, 천원)

사업명	회계구분	'19결산	'20예산	'21예산	비고 (세부사업수)
우량농지보전	일반회계	61,107	99,830	112,181	4
경관보전직불		33,265	60,000	52,000	
농지이용실태조사 지원		21,439	28,830	28,830	
농지의 효율적 관리		6,403	11,000	9,000	
농지정보관리체계개선 사업		0	0	22,351	

□ 관련 예산사업 개요

사업명	경관보전직불
사업내용	지역별 특색있는 경관작물 재배와 마을경관보전활동을 통해 농어촌의 경관을 아름답게 형성 유지 개선하여, 농촌관광 및 도농교류 등과 연계함으로써 지역경제 활성화 도모하는 사업. 직불금(농업인) : 경관작물 170만원/ha, 준경관작물 100만원/ha
사업기간	2021년01월01일 ~ 2025년12월31일
지원형태	직접수행
지원조건	국비 50%, 시비 50%
시행주체	농축산과

사업명	농지이용실태조사 지원
사업내용	농지이용실태조사와 농지원부 정비 등을 위한 현지 조사보조원 채용 경비 등 지원
사업기간	2021년01월01일 ~ 2025년12월31일
지원형태	직접수행
지원조건	국비 70% 시비30%
시행주체	농축산과

사업명	농지의 효율적 관리
사업내용	농업진흥지역 지정 및 해제 용역, 차량구입
사업기간	2021년01월01일 ~ 2025년12월31일
지원형태	직접수행
지원조건	시비100%
시행주체	농축산과

사업명	농지정보관리체계개선사업
사업내용	농지원부, 농업진흥지역 전자도면, 농지이용실태조사, 농지전용 자료 등의 자료 관리를 전담 보조인력 채용
사업기간	2021년01월01일 ~ 2025년12월31일
지원형태	직접수행
지원조건	국비 70% 시비 30%
시행주체	농축산과

단위사업

농업전문인력양성

□ 목적 및 주요내용

○ 목적

- 농업인 학습단체 육성을 통한 공동체 리더 역량강화로 새로운 기술 및 정보 교류, 리더십 향상, 다원적 기능유지에 기여

○ 주요내용

- 농업전문인력 양성 등

□ 관련 예산사업 내역

(단위:개, 천원)

사업명	회계구분	'19결산	'20예산	'21예산	비고 (세부사업수)
농업전문인력양성	일반회계	687,330	803,543	819,980	26
청년농업인 영농정착 지원		129,774	131,886	218,340	
신규농업인(귀농귀촌) 현장 실습교육 지원		27,600	30,000	18,000	
농촌지도자 품목별 육성 지원		4,000	4,000	4,000	
농촌지도자회 공동과제포 운영 실천시범		10,000	10,000	6,000	
농업인 학습단체 전문능력 배양지원		9,223	10,960	16,000	
농업인 학습단체 교육운영지원		1,400	1,400	1,600	
청년4-H회 과제 교육 지원		5,299	4,500	4,500	
학교4-H회 과제활동 지원		2,000	6,000	2,000	
시군4-H본부 교육 지원		0	4,500	2,000	
농업경영인 유통정보지 보급		46,452	46,452	46,452	
농촌지도자 농업정보지 지원		22,920	22,920	27,600	
4-H회 농업정보지 지원		12,120	10,000	10,320	
농어가도우미 지원		5,100	19,125	9,180	
농번기 마을공동급식 지원		22,000	18,700	40,000	
농번기 마을공동급식 지원(자체)		40,000	20,000	20,000	
귀농인 안정 정착지원		11,250	5,400	5,400	
여성농업인 바우처 지원		141,960	135,200	145,600	
농업인 육성		28,000	30,000	29,988	
농업인 학습단체 육성		42,945	129,500	73,000	



사업명	회계구분	'19결산	'20예산	'21예산	비고 (세부사업수)
농업인단체 한마음 대회		17,820	46,000	30,000	
농업인전용회관관리		37,499	44,000	4,000	
영농기초기술교육		6,968	7,000	7,000	
청년 농업인 취농인턴제 사업		3,000	6,000	6,000	
청년 농업인 취농직불제		60,000	60,000	48,000	
농업인학습단체 글로벌 네트워크 활동 시범		0	0	5,000	
차세대 농업인 성공모델 육성		0	0	40,000	

□ 관련 예산사업 개요

사업명	청년농업인 영농정착 지원
사업내용	월 최대 100만원 안정자금 지원(독립경영 2년차부터 전년도 소득에 따라 지급중단 또는 차감지급) 시군 만남의 날 운영, 도 주관 워크숍 창업농 참석 실비보상(교통비) 지원
사업기간	2021년01월01일 ~ 2025년12월31일
지원형태	민간보조
지원조건	지원금(국비 70%, 도비 9%, 시비 21%) 선발운영(국비 50%, 도비 15%, 시비 35%)
시행주체	청년농업인

사업명	신규농업인(귀농귀촌) 현장 실습교육 지원
사업내용	농어촌지역에 이주한 귀농인에게 관심있는 분야의 작목 재배기술 등을 선도 농업인(농업법인) 또는 성공 귀농인으로부터 영농분야 등에 대한 기술습득, 정착 과정 상담, 멘토 등 지원
사업기간	2021년01월01일 ~ 2025년12월31일
지원형태	직접수행
지원조건	국비 50%, 시비 50%
시행주체	농축산과

사업명	농촌지도자 품목별 육성지원
사업내용	농촌지도자 품목조직확산 및 품목중심 교육, 연찬, 견학, 연구, 포럼 등 시군여건에 맞게 활동
사업기간	2021년01월01일 ~ 2025년12월31일
지원형태	직접수행
지원조건	도비 30%, 시비 70%
시행주체	농축산과

사업명	농촌지도자회 공동과제포 운영 실천시범
사업내용	- 공동과제포(고구마 등) 운영위한 모종구입 및 교육 - 우량종자 자율교환, 우량묘 생산공급, 신기술 실증, 선도기술 연찬 등
사업기간	2021년01월01일 ~ 2025년12월31일
지원형태	직접수행
지원조건	도비 30%, 시비 70%
시행주체	농축산과

사업명	농업인 학습단체 전문능력 배양지원
사업내용	농촌지도자회, 4-H회, 품목별연구회, 정보화 농업인 등 학습단체 각종 단체 행사 지원
사업기간	2021년01월01일 ~ 2025년12월31일
지원형태	직접수행
지원조건	도비 30%, 시비 70%
시행주체	농축산과

사업명	농업인 학습단체 교육운영지원
사업내용	농촌지도자양성교육 : 농촌지도자 교류교육, 연찬활동, 현장견학 등 4-H양성교육 : 4-H이념 실천 및 영농정착 의지·농심 함양 교육, 학교4-H지도교사의 자질향상 및 4-H회원 지도능력 강화
사업기간	2021년01월01일 ~ 2025년12월31일
지원형태	직접수행
지원조건	국비 50%, 시비 50%
시행주체	농축산과

사업명	청년4-H회 과제 교육 지원
사업내용	4-H회 등 미래농업 대응 과제교육 지원 영농4-H농가 경영능력 배양 교육을 통한 전문농업인 육성 농산물 생산 가공 마케팅 능력향상 교육으로 영농 전문가 양성
사업기간	2021년01월01일 ~ 2025년12월31일
지원형태	민간보조
지원조건	도비 30%, 시비 70%
시행주체	농축산과

사업명	학교4-H회 과제활동 지원
사업내용	학교4-H회원의 과제 및 교육 활동에 소요되는 재료, 여비, 전문 강사 등 지원 지원 학교4-H회별 농촌체험활동 1회 이상 추진
사업기간	2021년01월01일 ~ 2025년12월31일
지원형태	민간보조
지원조건	도비 30%, 시비70%
시행주체	학교4-H회

사업명	시군4-H본부 교육 지원
사업내용	- 지역특성에 맞는 교육 프로그램 개발, 운영 및 관련교재 제작 - 시군본부 교육 운영에 필요한 지원으로 지역 4-H 운동 활성화 - 도와 시·군 간 교육운영의 연계추진으로 효율적인 성과 거양
사업기간	2021년01월01일 ~ 2025년12월31일
지원형태	직접수행
지원조건	도비 30, 시비 70%
시행주체	농축산과

사업명	농업경영인 유통정보지 보급
사업내용	농업인 유통정보지 보급(한국농어민신문 403부, 한국농정신문 210부)
사업기간	2021년01월01일 ~ 2025년12월31일
지원형태	직접수행
지원조건	도비 20%, 시비 80%
시행주체	농축산과

사업명	농촌지도자 농업정보지 지원
사업내용	농촌지도자 회원들에게 농업인신문 보급
사업기간	2021년01월01일 ~ 2025년12월31일
지원형태	직접수행
지원조건	도비 20%, 시비 80%
시행주체	농축산과

사업명	4-H회 농업정보지 지원
사업내용	시군 4-H지도자, 영농4-H회원, 학생4-H회원, 4-H지도교사에게 4-H신문 보급
사업기간	2021년01월01일 ~ 2025년12월31일
지원형태	직접수행
지원조건	도비 20%, 시비 80%
시행주체	농축산과

사업명	농어가도우미 지원
사업내용	출산일 기준으로 출산 전 90일부터 출산 후 90일까지 180일 기간 중 90일 도우미 인건비 85%지원 : 1일 지원기준단가 50,000원 중 85%(42,500원)예산지원 출산(예정) 여성농어업인의 경영 또는 경작하는 영농 영어 관련 작업 및 가사일(출산도우미) 포함
사업기간	2021년01월01일 ~ 2025년12월31일
지원형태	직접수행
지원조건	도비 20%, 시비 65%, 자부담 15%
시행주체	농축산과

사업명	농번기 마을공동급식 지원
사업내용	농번기 여성농업인의 영농중단 예방을 위한 마을 공동 급식 지원 : 인건비 1,250천원, 부식비 750천원(각 50%범위 내에서 운용가능)
사업기간	2021년01월01일 ~ 2025년12월31일
지원형태	민간보조
지원조건	도비 30%, 시비 70%
시행주체	관내 농업인

사업명	농번기 마을공동급식 지원(자체)
사업내용	농번기 여성농업인의 영농중단 예방을 위한 마을 공동 급식 지원 : 인건비 1,250천원, 부식비 750천원(각 50%범위 내에서 운용가능)
사업기간	2021년01월01일 ~ 2025년12월31일
지원형태	민간보조
지원조건	시비 100%
시행주체	관내 농업인

사업명	귀농인 안정 정착지원
사업내용	경종농업분야, 축산분야 영농규모 확대, 시설확충 및 개보수 지원 마을주민 화합프로그램 운영비 지원(귀농귀촌모범마을 견학, 마을화합행사 추진 등)
사업기간	2021년01월01일 ~ 2025년12월31일
지원형태	민간보조
지원조건	도비 30%, 시비 70%
시행주체	귀농인

사업명	여성농업인 바우처 지원
사업내용	여성농업인의 건강관리 및 복지·문화활동 지원
사업기간	2021년01월01일 ~ 2025년12월31일
지원형태	민간보조
지원조건	도비 30% 시비50% 자부담 20%
시행주체	여성농업인

사업명	농업인 육성
사업내용	최고농업경영자 과정을 지원한 농업인을 대상으로 학비의 일부를 지원
사업기간	2021년01월01일 ~ 2025년12월31일
지원형태	직접수행
지원조건	도비 35%, 시비 35%, 자부담 30%
시행주체	농축산과

사업명	농업인 학습단체 육성
사업내용	농업인단체 교육참석, 단체 운영, 전국대회 참석, 농업인단체 교육지원, 친환경농업탐방 등
사업기간	2021년01월01일 ~ 2025년12월31일
지원형태	민간보조
지원조건	시비 100%
시행주체	농업인

사업명	농업인단체 한마음 대회
사업내용	농업인단체 한마음대회 지원
사업기간	2021년01월01일 ~ 2025년12월31일
지원형태	직접수행
지원조건	시비 100%
시행주체	농축산과

사업명	농업인전용회관관리
사업내용	농업인전용회관 일반 수용비 농업인전용회관 공공요금 및 제세 농업인전용회관 시설관리
사업기간	2021년01월01일 ~ 2025년12월31일
지원형태	직접수행
지원조건	시비 100%
시행주체	농축산과

사업명	영농기초기술교육
사업내용	귀농·귀촌인 대상 품목중심 기초영농교육, 코칭, 멘토링 신규농업인, 농업기술센터, 농촌지도자, 농업경영인, 지역학습단체 등 지역의 리더와의 멘토링 지원 현장지원팀 운영
사업기간	2021년01월01일 ~ 2025년12월31일
지원형태	직접수행
지원조건	국비 50%, 지방비 50%
시행주체	농축산과

사업명	청년 농업인 취농인턴제 사업
사업내용	영농취업 희망 청년층을 대상으로 농업법인 등에 인턴(실무연수)으로 근무 시 월보수 일부 지원 (최소 3개월, 최대 6개월간)
사업기간	2021년01월01일 ~ 2025년12월31일
지원형태	민간보조
지원조건	도비 15%, 시군비 35%, 자부담 50%
시행주체	청년 농업인

사업명	청년 농업인 취농직불제
사업내용	- 지원금액 : 1인당 연간 12백만원 - 자금용도 : 영농자금 및 일반 가계자금 모두 활용 가능 - 지급방법 : 농협 직불카드 발급하여 바우처 방식으로 지급
사업기간	2021년01월01일 ~ 2025년12월31일
지원형태	민간보조
지원조건	도비 30% 시비 70%
시행주체	청년 농업인

사업명	농업인학습단체 글로벌 네트워크 활동 시범
사업내용	선진농업기술 국내외 전파 및 글로벌 네트워크 소요 경비로 시군별 배정계획 인원에 균등 지원
사업기간	2021년01월01일 ~ 2025년12월31일
지원형태	직접수행
지원조건	농업인학습단체 회원
시행주체	농축산과

사업명	차세대 농업인 성공모델 육성
사업내용	<ul style="list-style-type: none"> <li>- 경종, 시설원예, 과수, 농가공, 6차산업, 스마트팜 등 다양한 영농분야에서 청년농업인의 창의적 아이디어 및 신기술이 반영된 자율형 공모 사업</li> <li>- 신기술, 영농현장에서 축적·검증한 기술(또는 아이디어) 등을 적용하여 구체화할 수 있는 영농 기반 시설 및 장비 구축 지원</li> </ul>
사업기간	2021년01월01일 ~ 2025년12월31일
지원형태	민간보조
지원조건	농업에 종사하고 있는 청년농업인
시행주체	청년 농업인

단위사업

가축방역

□ 목적 및 주요내용

○ 목적

- 가축전염병 예방, 확산 방지로 축산농가 경제적 손실 예방
- 안정하고 위생적인 축산물 공급기반 구축

○ 주요내용

- 구제역, 조류인플루엔자 재발방지 및 가축전염병 근절, 발생 최소화
- 축산물의 위생적인 관리로 안전축산물 공급
- 동물의 생명보호, 안전보장 및 복지증진 대책 추진

□ 관련 예산사업 내역

(단위:개, 천원)

사업명	회계구분	'19결산	'20예산	'21예산	비고 (세부사업수)
가축방역	일반회계	2,114,693	1,646,053	1,991,833	39
가축방역약품 구입		588,661	637,647	212,057	
가축질병 예방약품 지원		0	0	125,278	
구제역 백신 지원 (전업농 구제역 백신)		0	0	236,161	
구제역 백신 지원(소규모 농가 구제역 백신)		0	0	82,849	
구제역 백신 지원(구제역 백신접종 스트레스 완화제)		0	0	19,800	
구제역 예방접종 시술비 지원		48,855	50,600	49,400	
구제역 예방백신 포획· 접종 시술비 지원		0	0	61,680	
구제역 예방접종 강화 사업		7,168	27,000	3,000	
소 브루셀라병·결핵병 채혈 보정비		71,975	78,000	78,000	
살처분보상금		736,160	125,000	278,000	
돼지소모성질환 지도·지원		0	0	6,000	
가금농가 질병관리 지원		0	0	6,000	
공동방제단 운영(운영비)		135,563	135,563	136,677	
공동방제단 운영(인건비)		125,241	125,241	128,833	
축산관계시설 출입차량 GPS 통신료 지원		17,482	23,760	21,028	
축산차량 GPS단말기 상시 전원공급체계 구축		0	3,000	8,520	
축산물이력관리지원(최고 기 이력제 귀표부착비)		35,760	35,760	34,080	



사업명	회계구분	'19결산	'20예산	'21예산	비고 (세부사업수)
축산물 수출촉진 지원		12,000	14,500	18,000	
축산물판매단계 위생개선 사업		1,500	1,500	1,000	
축산농가 소득시설 설치 지원		8,000	4,000	4,000	
소득약품 구입비 지원		15,185	15,200	15,200	
꿀벌농가 전염병 예방 사업		0	0	6,720	
송아지설사병 신속진단 지원		10,025	10,032	16,800	
축산농가 감염성 폐기물 처리사업		1,610	5,250	5,250	
방역취약농가 긴급 수매 도태 비용 지원		0	0	6,000	
공수의 수당 보조		79,200	79,200	79,200	
통제초소 운영 및 소득 비용 지원		41,420	0	54,800	
가축방역사업		5,117	46,000	50,000	
가축질병 방역 강화		29,720	31,500	36,000	
질병접종시술비		37,170	35,000	35,000	
공중방역수의사 인건비 지원		7,200	7,200	7,200	
공중방역수의사 위험수당 지급		600	600	600	
수송열 예방약품 지원		10,435	11,000	11,000	
유실·유기동물 구조·보호비 지원		905	6,500	3,900	
유기동물 입양비 지원		1,983	2,000	800	
길고양이 중성화수술비 지원		15,000	4,500	9,000	
유기동물보호소 운영		70,758	125,500	79,000	
유기동물보호소 자체 운영		0	0	60,000	
동물등록제사업		0	5,000	5,000	

□ 관련 예산사업 개요

사업명	가축방역약품 구입
사업내용	소 탄저 예방백신 외 16종 가축방역에 소요되는 예방주사, 구제약품 공급 지원
사업기간	2021년01월01일 ~ 2025년 12월31일
지원형태	직접수행
지원조건	국비 40%, 도비 9.6%, 시비 25%, 자부담25.4%
시행주체	농축산과

사업명	가축질병 예방약품 지원
사업내용	구제역 등 주요 가축질병 예방약품(7종) 구입지원
사업기간	2021년01월01일 ~ 2025년12월31일
지원형태	직접수행
지원조건	도비30% 시비70%
시행주체	농축산과

사업명	구제역 백신 지원(전업농 구제역 백신)
사업내용	구제역 예방백신 구입비 지원
사업기간	2021년01월01일 ~ 2025년12월31일
지원형태	민간보조
지원조건	국비35% 도비4.5% 시비10.5% 자부담 50% 전업농가(소, 돼지)는 직접 백신구입
시행주체	농축산과

사업명	구제역 백신 지원(소규모 농가 구제역 백신)
사업내용	구제역 백신지원
사업기간	2021년01월01일 ~ 2025년12월31일
지원형태	민간보조
지원조건	국비70% 도비9% 시비21%
시행주체	농축산과

사업명	구제역 백신 지원(구제역 백신접종 스트레스 완화제)
사업내용	구제역 백신 스트레스 완화제 공급
사업기간	2021년01월01일 ~ 2025년12월31일
지원형태	직접수행
지원조건	국비50% 도비15% 시비35%
시행주체	농축산과

사업명	구제역 예방접종 시술비 지원
사업내용	소(한육우, 젓소) 50두 미만 사육 영세농가의 구제역 예방백신 접종 시술비 지원
사업기간	2021년01월01일 ~ 2025년12월31일
지원형태	직접수행
지원조건	국비50%, 도비15%, 시비35%
시행주체	농축산과

사업명	구제역 예방백신 포획·접종 시술비 지원
사업내용	염소 구제역 예방접종 시 포획인력, 수의사 시술비 지원
사업기간	2021년01월01일 ~ 2025년12월31일
지원형태	직접수행
지원조건	국비50% 도비15% 시비35%
시행주체	농축산과

사업명	구제역 예방접종 강화사업
사업내용	방역이 취약하고 자가 접종이 어려운 1,000두 미만 소규모 돼지 사육농가 대상 구제역 예방접종 시술비 지원
사업기간	2021년01월01일 ~ 2025년12월31일
지원형태	직접수행
지원조건	도비 30%, 시비 70%
시행주체	농축산과

사업명	소 브루셀라병·결핵병 채혈 보정비
사업내용	소 브루셀라병, 결핵병 검진 강화를 위한 채혈보정비 지원
사업기간	2021년01월01일 ~ 2025년12월31일
지원형태	직접수행
지원조건	관내 소 사육농가 및 50두 이하 소규모 사육농가
시행주체	농축산과

사업명	살처분보상금
사업내용	가축전염병으로 살처분한 가축, 소각 매몰한 물건 등에 대한 보상금 및 도태가축에 대한 도태장려금 지원
사업기간	2021년01월01일 ~ 2025년12월31일
지원형태	직접수행
지원조건	국비 80%, 도비 10%, 시군비 10%
시행주체	농축산과

사업명	돼지소모성질환 지도·지원
사업내용	질병, 사양 및 환기 컨설팅 자문비용
사업기간	2021년01월01일 ~ 2025년12월31일
지원형태	민간보조
지원조건	국비30%, 도비9%, 시비21%, 자부담40%
시행주체	양돈농가

사업명	가금농가 질병관리 지원
사업내용	개소당 10,000천원 질병 및 사양관리 컨설팅 자문비용
사업기간	2021년01월01일 ~ 2025년12월31일
지원형태	민간보조
지원조건	국비 30%, 도비 9%, 시군비 21%, 자부담 40%
시행주체	가금농가

사업명	공동방제단 운영(운영비)
사업내용	소규모 농가 및 방역취약지역 상시소독을 위해 공동방제단 운영에 필요한 소독약품 등 재료비 지원
사업기간	2021년01월01일 ~ 2025년12월31일
지원형태	직접수행
지원조건	기금 50%, 도비 15%, 시비 35%
시행주체	농축산과

사업명	공동방제단 운영(인건비)
사업내용	방역취약 소규모농가 상시소독을 위해 공동방제단 운영에 필요한 인건비
사업기간	2021년01월01일 ~ 2025년12월31일
지원형태	직접수행
지원조건	기금 50%, 도비 15%, 시비 35%
시행주체	농축산과

사업명	축산관계시설 출입차량 GPS 통신료 지원
사업내용	‘축산차량등록제’ 시행에 따른 무선인식장치(GPS) 통신료 지원
사업기간	2021년01월01일 ~ 2025년12월31일
지원형태	직접수행
지원조건	국비 25%, 도비 7.5%, 시군비 17.5%, 자부담 50%
시행주체	농축산과

사업명	축산차량 GPS단말기 상시 전원공급체계 구축
사업내용	축산차량 GPS단말기 상시 전원공급체계 설치 지원
사업기간	2021년01월01일 ~ 2025년12월31일
지원형태	직접수행
지원조건	국비50% 도비15% 시비35%
시행주체	농축산과

사업명	축산물이력관리지원(쇠고기 이력제 귀표부착비)
사업내용	사천축산업협동조합에서 관리하고 있는 소 귀표 부착비 지원 및 이력추적제 개최 관리비 지원 소 귀표 부착비 9,000원/두
사업기간	2021년01월01일 ~ 2025년12월31일
지원형태	직접수행
지원조건	국비50% 도비15% 시비35%
시행주체	농축산과

사업명	축산물 수출촉진 지원
사업내용	○ 포장재 : 축산물(축산관련 제품) 수출에 사용된 포장재비 지원 - 수출신고필증 및 축산물검역증명서상 2020년 중 수출한 실적 ○ 물류비 : 수출한우를 도내 수출도축장(영남엘피시, 부경양돈농협)까지 출하 운송비 지원 ※ 도축장은 경남지역 이용, 가공장은 전국 가능 - 수출가공장에 납품한 한우의 도축검사서 및 축산물등급판정서상 2020년 중 도축한 실적
사업기간	2021년01월01일 ~ 2025년12월31일
지원형태	직접수행
지원조건	도비 40%, 시비 60%
시행주체	농축산과

사업명	축산물판매단계 위생개선 사업
사업내용	법령 및 영업자 준수사항 개정내용 책자 제작 배부
사업기간	2021년01월01일 ~ 2025년12월31일
지원형태	직접수행
지원조건	도비 50%, 시비 50% 축산물 판매업, 식육즉석판매가공업 영업자
시행주체	농축산과

사업명	축산농가 소독시설 설치지원
사업내용	농장 출입구, 대인소독기 및 축사소독기 설치 사업비 지원
사업기간	2021년01월01일 ~ 2025년12월31일
지원형태	민간보조
지원조건	도비 15%, 시군비 35%, 자부담 50%
시행주체	축산농가

사업명	소독약품 구입비 지원
사업내용	『전국 일제 소독의 날』 운영 시 소요되는 소독약품 지원
사업기간	2021년01월01일 ~ 2025년12월31일
지원형태	직접수행
지원조건	도비 30%, 시비 70%
시행주체	농축산과

사업명	꿀벌농가 전염병 예방사업
사업내용	꿀벌 전염병 방제, 치료약품 및 예방약품(면역증강제 등) 지원
사업기간	2021년01월01일 ~ 2025년12월31일
지원형태	직접수행
지원조건	도비20% 시비80%
시행주체	농축산과

사업명	송아지설사병 신속진단 지원
사업내용	농장의 주요 송아지 설사병(5종) 신속 진단키트 지원
사업기간	2021년01월01일 ~ 2025년12월31일
지원형태	직접수행
지원조건	도비20% 시비80%
시행주체	농축산과

사업명	축산농가 감염성 폐기물 처리사업
사업내용	주사기, 백신공병 등 농장 발생 감염성 폐기물, 전염병 감염축 등 랜더링 처리에 소요되는 비용 지원
사업기간	2021년01월01일 ~ 2025년12월31일
지원형태	직접수행
지원조건	도비 30%, 시군비 70%
시행주체	농축산과

사업명	방역취약농가 긴급 수매도태 비용 지원
사업내용	긴급 수매도태 비용 지원
사업기간	2021년01월01일 ~ 2025년12월31일
지원형태	직접수행
지원조건	도비20% 시비80%
시행주체	농축산과

사업명	공수의 수당 보조
사업내용	평상시 가축전염병 예찰 및 질병 발생 시 신속대응체계 구축 등을 위해 시군별로 위촉된 공수의사에 대한 방역활동 수당 지원
사업기간	2021년01월01일 ~ 2025년12월31일
지원형태	직접수행
지원조건	도비 30%, 시비 70%
시행주체	농축산과

사업명	통제초소 운영 및 소독비용 지원
사업내용	통제초소 설치, 유지비용 통제초소에서 사용하는 소독약품 구입비, 방역용품 및 통제초소 근무자 인건비
사업기간	2021년01월01일 ~ 2025년12월31일
지원형태	직접수행
지원조건	국비50% 도비15% 시비35%
시행주체	농축산과

사업명	가축방역사업
사업내용	- 긴급 차단방역 약품 및 전염병 예방백신 지원 - 송아지 설사약 지원 사업 - 축산농가 면역증강제 지원 사업 등 - 차단방역 재료구입
사업기간	2021년01월01일 ~ 2025년12월31일
지원형태	직접수행
지원조건	시비100%
시행주체	농축산과

사업명	가축질병 방역 강화
사업내용	축산농가 폐사축 처리, 가축방역상황실 운영, 공공운영비, 공수의 산재보험, 살처분 매몰 해체 수수료·입간판·매몰장비 임차 등 지급
사업기간	2021년01월01일 ~ 2025년12월31일
지원형태	직접수행
지원조건	시비100%
시행주체	농축산과



사업명	질병접종시술비
사업내용	- 관내 소 50두 미만 사육농가 수의사 동원 예방접종비 지원 - 정기 브루셀라 채혈 보정비·시술비 지원
사업기간	2021년01월01일 ~ 2025년12월31일
지원형태	직접수행
지원조건	시비100%
시행주체	농축산과

사업명	공중방역수의사 인건비 지원
사업내용	공중방역수의사 방역활동 장려금 지급
사업기간	2021년01월01일 ~ 2025년12월31일
지원형태	직접수행
지원조건	시비100%
시행주체	농축산과

사업명	공중방역수의사 위험수당 지급
사업내용	공중방역수의사 위험수당 지급
사업기간	2021년01월01일 ~ 2025년12월31일
지원형태	직접수행
지원조건	시비 100%
시행주체	농축산과

사업명	수송열 예방약품 지원
사업내용	- 송아지 경매시장에 출장되는 가축(송아지)에 대한 수송열 예방백신 및 접종 지원 - 가축수송으로 인한 스트레스, 파스튜렐라성 폐렴 등 질병예방
사업기간	2021년01월01일 ~ 2025년12월31일
지원형태	직접수행
지원조건	시비100%
시행주체	농축산과

사업명	유실·유기동물 구조·보호비 지원
사업내용	유기동물 구조비 및 치료비 1마리당 65천원
사업기간	2021년01월01일 ~ 2025년12월31일
지원형태	직접수행
지원조건	국비 20%, 도비 24%, 시비 56%
시행주체	농축산과

사업명	유기동물 입양비 지원
사업내용	유기동물 입양 1마리당 20만원 이내 지원
사업기간	2021년01월01일 ~ 2025년12월31일
지원형태	기타
지원조건	국비 20%, 도비 9%, 시비 21%, 자부담 50%
시행주체	농축산과

사업명	길고양이 중성화수술비 지원
사업내용	길고양이 포획, 중성화수술, 방사 마리당 150천원
사업기간	2021년01월01일 ~ 2025년12월31일
지원형태	기타
지원조건	국비 20%, 도비 24%, 시비 56%
시행주체	농축산과

사업명	유기동물보호소 운영
사업내용	유기동물 보호비용 지원(포획, 관리비용 등)
사업기간	2021년01월01일 ~ 2025년12월31일
지원형태	직접수행
지원조건	도비 20%, 시비80%
시행주체	농축산과

사업명	유기동물보호소 자체 운영
사업내용	기간제 근로자등 보수, 유기동물보호소 운영 소모품 등 구입, 유기동물보호소 운영유지 등, 유기동물 안락사 처리비용
사업기간	2021년01월01일 ~ 2025년12월31일
지원형태	기타
지원조건	시비100%
시행주체	농축산과

사업명	동물등록제사업
사업내용	내장형·외장형 무선식별장치 또는 인식표 등록
사업기간	2021년01월01일 ~ 2025년12월31일
지원형태	직접수행
지원조건	시비100%
시행주체	농축산과

단위사업

축산경쟁력강화

□ 목적 및 주요내용

○ 목적

- 가축의 체계적 개량·관리를 통한 질병예방 및 과학영농 실현
- 축산 시스템 개선을 통한 생산성 향상 및 노동력 절감
- 양질의 조사료 생산·이용 확대를 통한 사료비 부담 경감
- 가축분뇨의 자원화를 통한 자연순환농업 활성화 및 환경오염 방지

○ 주요내용

- 축산시설·장비 신규구비 및 교체, 가축개량 등
- 조사료 제조비, 생산장비 등 지원
- 축산분뇨 자원화, 악취저감, 사육환경 개선 지원 등

□ 관련 예산사업 내역

(단위:개, 천원)

사업명	회계구분	'19결산	'20예산	'21예산	비고 (세부사업수)
축산경쟁력강화	일반회계	2,465,351	2,497,192	2,275,416	40
조사료생산용 사일리지 제조 지원		586,008	486,000	486,000	
조사료생산용 종자구입 지원		121,170	121,800	121,800	
조사료 품질관리 지원		15,699	21,000	9,100	
축산분야 ICT 융복합 확산		209,537	0	21,000	
가축분뇨 퇴액비화 지원		16,000	12,000	12,000	
액비저장조 지원		0	18,900	18,900	
가축분뇨 액비살포비 지원		97,178	190,000	190,000	
가축분뇨 퇴비 살포비 지원		0	22,450	22,450	
학생승마체험지원		91,976	101,160	93,264	
가축재해보험 지원		29,899	33,000	53,000	
한우개량사업		10,000	10,000	10,000	
한우거세사업		14,400	14,400	8,136	
한우등록사업		30,000	30,000	26,145	
한우지에 고급육 생산 장려금		28,100	31,000	31,300	
송아지 생산성 향상사업		12,624	14,028	11,718	
우량암소 생산기반 구축 사업		0	0	9,000	
친환경 축산물 인증비 지원		1,011	2,400	2,000	
축산농가 사료첨가제 지원		48,636	48,744	48,744	

사업명	회계구분	'19결산	'20예산	'21예산	비고 (세부사업수)
양봉산업구조개선사업		32,500	36,850	36,850	
친환경 꿀벌사양 지원		2,850	7,000	7,000	
학교우유급식 지원		166,606	206,830	243,379	
축사시설 환경개선		39,060	9,000	9,000	
농업신기술시범 (소득기술)		0	0	40,000	
가축분뇨 악취저감 시설 장비		0	15,000	15,000	
가축분뇨 수분조절재 지원		44,957	57,000	87,000	
축산농가 악취방지 개선		48,264	40,220	65,220	
젖소능력개량		22,274	28,910	28,910	
낙농헬퍼지원사업		57,700	60,000	60,000	
FTA대비 축산경쟁력 향상		239,230	337,600	82,600	
한우브랜드 육성		152,307	126,500	105,000	
한우사업단 육성 지원		77,886	117,500	45,000	
양돈·양봉 구조개선 사업		149,281	141,500	90,000	
젖소구조개선사업		120,198	113,000	30,000	
퇴비 부숙도 판정 지원		0	43,400	34,400	
온습도지수 활용 폭염 대응 기술 시범		0	0	16,000	
생체정보 이용 가축질병 및 분만 조기진단 시범		0	0	24,000	
유용곤충 사육시설 지원		0	0	9,000	
가축 폐사축 처리기 설치 지원		0	0	30,000	
한우헬퍼 지원		0	0	30,000	
가축 고온스트레스 예방 장비 지원		0	0	12,500	

□ 관련 예산사업 개요

사업명	조사료생산용 사일리지제조 지원
사업내용	사료작물 사일리지 제조비 지원
사업기간	2021년01월01일 ~ 2025년12월31일
지원형태	직접수행
지원조건	기금 30%, 도비 15%, 시비 45%, 자부담 10%
시행주체	농축산과

사업명	조사료생산용 종자구입 지원
사업내용	청보리, 호밀, 연맥, 헤어리벳치, IRG 등 조사료 사료작물 종자대 지원
사업기간	2021년01월01일 ~ 2025년12월31일
지원형태	민간보조
지원조건	축발기금 30%, 도비 12%, 시비 28%, 자담 30%
시행주체	축산농가

사업명	조사료 품질관리 지원
사업내용	품질 평가 인건비, 품질 평가 운영비 지원
사업기간	2021년01월01일 ~ 2025년12월31일
지원형태	민간보조
지원조건	기금 50% 도비 15% 시비 35%
시행주체	축산농가

사업명	축산분야 ICT 융복합 확산
사업내용	양돈, 양계, 낙농, 한우, 오리, 사슴분야의 ICT 융복합 시설장비 및 정보시스템
사업기간	2021년01월01일 ~ 2025년12월31일
지원형태	민간보조
지원조건	국고 재원 : 자유무역협정이행지원기금(FTA기금) 지원비율 : 국고보조 30%, 국고융자 50%, 자부담 20% - 융자금리 : 2% (3년 거치 7년 분할상환)
시행주체	축산농가

사업명	가축분뇨 퇴액비화 지원
사업내용	가축분뇨처리시설 및 장비 지원
사업기간	2021년01월01일 ~ 2025년12월31일
지원형태	민간보조
지원조건	기금 20%, 도비 6%, 시비 14%, 용자 60%
시행주체	축산농가

사업명	액비저장조 지원
사업내용	액비저장조 지원
사업기간	2021년01월01일 ~ 2025년12월31일
지원형태	민간보조
지원조건	기금20% 도비15% 시비35% 자담30%
시행주체	축산농가 및 액비유통조직

사업명	가축분뇨 액비살포비 지원
사업내용	가축분뇨 액비살포비 지원
사업기간	2021년01월01일 ~ 2025년12월31일
지원형태	민간보조
지원조건	기금 50%, 도비 15%, 시비 35%
시행주체	액비유통조직

사업명	가축분뇨 퇴비 살포비 지원
사업내용	가축분뇨 퇴비 살포비 지원
사업기간	2021년01월01일 ~ 2025년12월31일
지원형태	민간보조
지원조건	기금 50%, 도비 15%, 시비 35%
시행주체	퇴비유통조직

사업명	학생승마체험지원
사업내용	학생승마체험지원
사업기간	2021년01월01일 ~ 2025년12월31일
지원형태	민간보조
지원조건	- 일반 승마체험 : 기금 30%, 도비 9%, 시비 31%, 자부담 30% - 사회공익 승마체험 : 기금 50%, 도비 15%, 시비 35%
시행주체	승마장 운영 업체

사업명	가축재해보험 지원
사업내용	가축재해보험료 지원
사업기간	2021년01월01일 ~ 2025년12월31일
지원형태	직접수행
지원조건	도비 20%, 시비 30%, 자부담 50%
시행주체	농축산과

사업명	한우개량사업
사업내용	한국종축개량협회의 등록, 심사, 검정사업 등 유전능력평가 컨설팅 지원
사업기간	2021년01월01일 ~ 2025년12월31일
지원형태	직접수행
지원조건	도비 30%, 시비 70%
시행주체	농축산과

사업명	한우거세사업
사업내용	한우 거세 시술료 지원(30,000원/두)
사업기간	2021년01월01일 ~ 2025년12월31일
지원형태	직접수행
지원조건	도비 15%, 시비 45%, 자부담 40%
시행주체	농축산과



사업명	한우등록사업
사업내용	한우 등록비 지원(기초 4천원/두, 혈통 6천원/두, 고등 8천원/두, 선형심사 10천원/두)
사업기간	2021년01월01일 ~ 2025년12월31일
지원형태	직접수행
지원조건	도비 20%, 시비 80%
시행주체	농축산과

사업명	한우지에 고급육 생산장려금
사업내용	한우지에 출하장려금 지원(1++A,B등급 400천원/두, 1+A,B등급 300천원/두)
사업기간	2021년01월01일 ~ 2025년12월31일
지원형태	직접수행
지원조건	도비 40%, 시비 60%
시행주체	농축산과

사업명	송아지 생산성 향상사업
사업내용	초유 면역증강제 구입비 지원 (14,000원/두)
사업기간	2021년01월01일 ~ 2025년12월31일
지원형태	민간보조
지원조건	도비 20%, 시비 40%, 자부담 40%
시행주체	축산농가

사업명	우량암소 생산기반 구축사업
사업내용	<ul style="list-style-type: none"> <li>- 부계 중심의 한우개량에서 부계, 모계 병행을 통한 개량 효율성 증대</li> <li>- 우량암소의 다산 유도해 사육저변 확대 및 도내 가축개량 가속화</li> <li>- 2~3산 후 등급하락 우려로 도태되는 우량암소의 우수 유전자원 보전</li> </ul>
사업기간	2021년01월01일 ~ 2025년12월31일
지원형태	민간보조
지원조건	도비 20% 시비 80%
시행주체	축산업협동조합

사업명	친환경 축산물 인증비 지원
사업내용	친환경 축산물 인증비 지원(800,000원/1개소)
사업기간	2021년01월01일 ~ 2025년12월31일
지원형태	직접수행
지원조건	도비 30%, 시비 30%, 자부담 40%
시행주체	농축산과

사업명	축산농가 사료첨가제 지원
사업내용	<ul style="list-style-type: none"> <li>- 사료첨가제 종류 : 규산염제(20kg/포), 비타민제(1kg/포)</li> <li>- 사료첨가제 형태 : 분말, 과립</li> <li>※ 지원제외 : 식물성항생제, 유기산제, 칼슘제, 미네랄, 생균제 등</li> <li>- 포당 사업비는 30천원으로 하고 초과 금액은 자부담으로 추진</li> <li>30천원 이하 금액에 대해서는 지원비율에 의거하여 집행</li> </ul>
사업기간	2021년01월01일 ~ 2025년12월31일
지원형태	민간보조
지원조건	도비 20%, 시비 40%, 자부담 40%
시행주체	축산농가

사업명	양봉산업구조개선사업
사업내용	벌통, 자동탈봉기, 저온저장고, 사료용해기, 말벌포획기
사업기간	2021년01월01일 ~ 2025년12월31일
지원형태	민간보조
지원조건	도비 20%, 시비 30%, 자담 50%
시행주체	축산농가

사업명	친환경 꿀벌사양 지원
사업내용	지원단가 ① 면역증강제 : 1통당(200ml/개) - 12,000원(지원단가 초과 시 자부담) ② 꿀벌 화분 : 1봉당(kg/개) - 8,000원(지원단가 초과 시 자부담)
사업기간	2021년01월01일 ~ 2025년12월31일
지원형태	민간보조
지원조건	도비 20%, 시비 40%, 자부담 40%
시행주체	관내 양봉농가

사업명	학교우유급식 지원
사업내용	학교우유급식비 지원
사업기간	2021년01월01일 ~ 2025년 12월31일
지원형태	직접수행
지원조건	기금60%, 도비12%, 시비28%
시행주체	농축산과

사업명	축사시설 환경개선
사업내용	에어쿨, 환풍기, 온도조절장치, 액상급이기, 계량장치, 대용유혼합기 지원
사업기간	2021년01월01일 ~ 2025년 12월31일
지원형태	민간보조
지원조건	도비 15%, 시비 35%, 자담 50%
시행주체	축산농가

사업명	농업신기술시범(소득기술)
사업내용	유두자동세척시스템 및 환경개선 기자재 등
사업기간	2021년01월01일 ~ 2025년 12월31일
지원형태	민간보조
지원조건	국비50%, 시비50%
시행주체	축산농가

사업명	가축분뇨 악취저감 시설장비
사업내용	가축분뇨 악취저감 시설장비 지원
사업기간	2021년01월01일 ~ 2025년 12월31일
지원형태	민간보조
지원조건	도비 10%, 시비 40%, 자부담 50%
시행주체	축산농가

사업명	가축분뇨 수분조절재 지원
사업내용	가축분뇨 수분조절재 지원(톱밥, 왕겨)
사업기간	2021년01월01일 ~ 2025년 12월31일
지원형태	민간보조
지원조건	도비 15%, 시비 35%, 자담 50%
시행주체	축산농가

사업명	축산농가 악취방지 개선
사업내용	축산농가 악취방지 개선제
사업기간	2021년01월01일 ~ 2025년12월31일
지원형태	민간보조
지원조건	도비 15%, 시비 35%, 자담 50%
시행주체	축산농가

사업명	젖소능력개량
사업내용	젖소 산유능력검정 및 능력개량
사업기간	2021년01월01일 ~ 2025년12월31일
지원형태	직접수행
지원조건	유우군능력검정(산유능력검정) : 축발기금30% 도비5% 시비25% 자담40% 능력개량 : 도비20%, 시비80%
시행주체	농축산과

사업명	낙농헬퍼지원사업
사업내용	낙농헬퍼 지원사업
사업기간	2021년01월01일 ~ 2025년12월31일
지원형태	민간보조
지원조건	도비 20%, 시비 30%, 자담 50%
시행주체	낙우농가

사업명	FTA대비 축산경쟁력 향상
사업내용	FTA대비 축산경쟁력 향상을 위한 운영비, 재료비 및 악취방지제, 수분조절제, 양돈농가 생균제, 가축 공제 보험료, 송아지생산안정제, CCTV, 송풍팬, 액비살포비, 곤충생산농가 육성, 자동목걸이 등 지원
사업기간	2021년01월01일 ~ 2025년12월31일
지원형태	민간보조
지원조건	시비 50%, 자부담 50%
시행주체	축산농가

사업명	한우브랜드 육성
사업내용	한우브랜드 종축정액대, 코뚜레사천한우 브랜드 홍보용 재료 구입, 한우협회 교육 및 행사비 지원, 코뚜레사천한우 거세장려금, 고능력 암소 인증 장려금 등 지원
사업기간	2021년01월01일 ~ 2025년12월31일
지원형태	민간보조
지원조건	시비 50%, 자부담 50%
시행주체	축산농가

사업명	한우사업단 육성 지원
사업내용	한우 수정란 이식 지원, 인공수정 정보화 지원, 한우 우량유전자 기반조성 등 지원
사업기간	2021년01월01일 ~ 2025년12월31일
지원형태	민간보조
지원조건	시비50%, 자부담 50%
시행주체	축산농가

사업명	양돈·양봉 구조개선 사업
사업내용	양돈 → 냉방기, 환풍기, 사료급이기, 약취방지, 모돈개량 양봉 → 화분, 자동채밀기, 소초광
사업기간	2021년01월01일 ~ 2025년12월31일
지원형태	민간보조
지원조건	시비 50%, 자담 50%
시행주체	양돈, 양봉농가

사업명	젓소구조개선사업
사업내용	젓소 세척제 지원, 개량축진 우량정액 지원, 우주유 진공발생기 지원
사업기간	2021년01월01일 ~ 2025년12월31일
지원형태	민간보조
지원조건	시비 50%, 자담 50%
시행주체	축산농가

사업명	퇴비 부숙도 판정 지원
사업내용	퇴비 판정을 위한 장비 및 인건비
사업기간	2021년01월01일 ~ 2025년12월31일
지원형태	직접수행
지원조건	국비 50%, 도비 15%, 시비 35%
시행주체	사천시

사업명	온습도지수 활용 폭염대응 기술 시범
사업내용	안개분무 시스템, 축사지붕 쿨링 시스템, 차열페인트, 온습도 측정기, 온습도 제어시스템 등
사업기간	2019년01월01일 ~ 2025년12월31일
지원형태	민간보조
지원조건	도비 30%, 시비 50%, 자부담 20%
시행주체	축산농가

사업명	생체정보 이용 가축질병 및 분만 조기진단 시범
사업내용	경구 투여용 또는 목걸이형 생체정보 감지·관리 시스템
사업기간	2021년01월01일 ~ 2025년12월31일
지원형태	민간보조
지원조건	도비 30%, 시비 50%, 자담 20%
시행주체	축산농가

사업명	유용곤충 사육시설 지원
사업내용	곤충건조기, 곤충선별기, 곤충사료배합기, 곤충저온저장고, 선반(작업대)
사업기간	2021년01월01일 ~ 2025년12월31일
지원형태	민간보조
지원조건	도비 12%, 시군비 38%, 자담 50%
시행주체	곤충사육농가

사업명	가축 폐사축 처리기 설치 지원
사업내용	가축 폐사축 처리시설(고온고압방식 등) 및 폐사축(일시)저장 보관(냉장)고
사업기간	2021년01월01일 ~ 2025년12월31일
지원형태	민간보조
지원조건	도비 15%, 시비 45%, 자부담 40%
시행주체	축산농가

사업명	한우헬퍼 지원
사업내용	한우농가의 경조사 등 발생시, 사업시행단체에서 선정한 한우헬퍼가 해당농가의 축사, 가축 관리 대행
사업기간	2019년01월01일 ~ 2025년12월31일
지원형태	민간보조
지원조건	도비 20%, 시비 30%, 자부담 50%
시행주체	한우농가

사업명	가축 고온스트레스 예방장비 지원
사업내용	제빙기, 축사지붕 물뿌림 설비(스프링쿨러), 축사냉풍기, 축사안개분무설비, 쿨링팬, 쿨링패드, 습도조절 설비, 대형선풍기
사업기간	2019년01월01일 ~ 2025년12월31일
지원형태	민간보조
지원조건	도비 20%, 시비 30%, 자부담 50%
시행주체	축산농가

단위사업

농어촌발전자금지원

□ 목적 및 주요내용

○ 목적

- 농어업인에게 필요한 자금을 융자지원으로 농어가 경영 안정 도모

○ 주요내용

- 농어촌발전자금 융자지원
- 사전시 농어업발전자금 적립 및 융자사업 시행

□ 관련 예산사업 내역

(단위:개, 천원)

사업명	회계구분	'19결산	'20예산	'21예산	비고 (세부사업수)
농어촌발전자금지원	농어촌발전 자금특별회계	536,300	6,980,106	6,810,157	2
농어촌발전자금 융자지원		536,300	1,000,000	1,000,000	
농어촌발전자금예산집중 관리		0	5,980,106	5,810,157	

□ 관련 예산사업 개요

사업명	농어촌발전자금 융자지원
사업내용	농어촌발전자금 융자 지원 2015~계속
사업기간	2021년01월01일 ~ 2025년12월31일
지원형태	융자
지원조건	운영자금 : 1년 거치 3년 분할상환 시설자금 : 2년 거치 3년 분할상환
시행주체	농축산과

사업명	농어촌발전자금예산집중관리
사업내용	농어촌발전자금예산집중관리
사업기간	2021년01월01일 ~ 2025년12월31일
지원형태	직접수행
지원조건	운영자금 : 1년 거치 3년 분할상환 시설자금 : 2년 거치 3년 분할상환
시행주체	농축산과



**정책사업목표**

- 지속가능한 생태순환농업 육성
- 시민을 위한 농업개발시설 운영
- 농촌자원 활용 6차산업 활성화
- 도농교류 활성화를 통한 농촌 활력화

**(1) 주요내용**

- 사천농업대학 및 농업인전문기술교육
- 농촌현장애로 해결을 위한 지도공무원 역량개발
- 친환경 농산물 생산과 품질인증 획득을 위한 시범사업 추진
- 조직배양을 통한 우량 무병묘 생산 및 농가 보급
- 경쟁력 있는 작목시험재배를 위한 지역농업개발시설 운영
- 토양 시료채취 분석, 비료 사용처방서 발급 및 시비 지도
- 환경친화적인 자연순환농업 정착을 위한 친환경비료 공급 지원
- 원활한 꽃 양묘장 운영으로 사계절 연중 다양한 꽃길 조성
- 농산물종합가공센터 운영 및 가공산업 활성화
- 농촌자원을 활용하여 다양한 소득상품 발굴 지도
- 장비 지원 및 교육을 통한 농작업 안전관리 지도
- 농촌 노인의 삶의 질 향상과 농촌의 활력을 위한 마을단위 사업 지도
- 농촌체험휴양마을 육성 및 지도
- 농촌교육농장 육성 및 지도

**(2) 성과지표 및 목표치 설정**

< 성과지표별 목표치 설정 >

성과지표(단위)	지표 유형	가중치	실적 및 목표치					측정산식 또는 측정방법	자료수집 방법/출처	
			구분	'19	'20	'21	'22			'23
토양정밀검정 비료사용 처방서 발급 실적(건)	일반	14	목표	4,890	3,591	4,200	4,500	4,500	토양검정 비료사용 처방서 발급건수	농촌진흥청 축토람 프로그램 시비처방서 발급 결과
			실적	3,591	3,591	/	/	/		
친환경 농업 육성실적 (ha)	일반	12	목표	98.1	95	95	94	93	무농약이상 인증 면적	친환경인증 관리정보 시스템
			실적	99	95	/	/	/		
전문농업인 육성 실적 (명)	일반	14	목표	5,348	3,500	4,800	5,000	5,200	농업교육에 참석한 인원수	전문농업인 교육 내역
			실적	5,418	3,500	/	/	/		
농촌체험 휴양마을 운영 실적(명)	일반	11	목표	29,970	7,500	30,000	30,000	30,000	농촌체험 휴양마을 체험 방문객 수 측정	루코스 실적
			실적	31,151	7,500	/	/	/		
농촌생활문화 과제교육 및 안전교육(명)	일반	12	목표	910	2,000	2,000	2,100	2,200	농촌생활문화 과제 교육 및 안전교육 참석자 수	교육계획서, 결과보고서 등
			실적	2,653	2,000	/	/	/		
농촌교육농장 운영실적 (명)	일반	12	목표	17,000	2,100	17,200	17,500	17,800	농촌교육농장 방문자 수 측정	결과보고서
			실적	19,440	2,100	/	/	/		
농산물종합가공센터 활용도(명)	일반	12	목표	45	60	65	70	75	농산물종합가공센터 활용 인원수	농산물가공센터 활용 추진실적 보고자료 등
			실적	53	60	/	/	/		
꽃 양묘장 운영 실적 (만본)	일반	13	목표	92	65	92	92	92	꽃 양묘장 꽃 생산 본수	양묘장 꽃묘 생산 추진 계획
			실적	92	65	/	/	/		

< 성과지표별 목표치 설정 근거 >

- 토양정밀검정 비료사용처방서 발급 실적
  - 국가연구과제사업으로 전년대비 처방서 발급 16.96%상향
- 친환경 농업 육성실적
  - 친환경인증관리정보시스템 인증면적
- 전문농업인 육성 실적
  - 기준값과 동일
- 농촌체험 휴양마을 운영실적
  - 전년도 실적대비 상향
- 농촌생활문화 과제교육 및 안전교육
  - 교육생 유지 수준
- 농촌교육농장 운영실적
  - 전년도 실적대비 상향
- 농산물종합가공센터 활용도
  - 기준값 유지 수준
- 꽃 양묘장 운영 실적
  - 전년도 실적값

단위사업

친환경농업 확대 보급

□ 목적 및 주요내용

○ 목적

- 미래농업을 선도하는 농업전문인력양성
- 환경보전을 위한 친환경농업 육성으로 농가소득 증대

○ 주요내용

- 사천농업대학 및 농업인전문기술교육
- 농촌현장애로 해결을 위한 지도공무원역량개발
- 친환경농산물 생산과 품질인증 획득을 위한 시범사업추진

□ 관련 예산사업 내역

(단위:개, 천원)

사업명	회계구분	'19결산	'20예산	'21예산	비고 (세부사업수)
친환경농업 확대 보급	일반회계	574,593	625,600	1,475,070	29
유기농업자재 지원		1,933	10,000	10,000	
임산부 친환경농산물 지원		0	0	24,000	
친환경농업직불		11,701	40,000	40,000	
농업인대학 운영 지원		39,512	26,000	30,000	
강소농 육성 지원		33,168	36,000	31,000	
강소농 사업관리 및 평가 지원		7,282	10,000	10,000	
귀농창업활성화지원		7,481	26,000	20,000	
농업기술 전문교육 지원		8,994	12,000	12,000	
시군산학협동심의회 운영		1,399	1,400	1,400	
품목별 농업인 연구모임체 육성		3,560	4,000	4,000	
비대면 농업기술 전파		0	0	50,000	
지도공무원 전문능력향상		3,051	6,800	15,500	
지도공무원 글로벌 역량 향상		0	3,600	3,500	
농촌진흥사업 활력화 지원		6,000	6,000	6,000	
친환경농업 정보지 보급 사업		3,000	3,000	4,800	
친환경생태농업 현장 컨설팅단 운영 지원사업		3,000	5,000	5,000	
유기농업 선도농가 가공·유통 지원		68,180	35,000	35,000	
친환경농산물 유통활성화 지원		6,621	7,000	7,000	
경남 공익형직불제		75,297	85,600	85,600	

사업명	회계구분	'19결산	'20예산	'21예산	비고 (세부사업수)
친환경 유기농코치 양성교육		4,569	5,000	5,000	
벼 먹노린재 밀도경감 친환경 공동방제		0	4,800	10,000	
시비효율 개선 친환경 농자재 시범		0	0	24,000	
친환경 유기농자재 고온 바이오차 활용 기술시범		0	0	8,000	
농촌진흥공무원 역량강화 지원		9,609	15,000	10,000	
새해농업인 실용교육		14,000	12,000	15,000	
친환경농업기술시범		247,088	239,400	158,600	
친환경 농산물 유통 판매 지원		1,254	5,000	1,000	
농업전문기술 교육		17,894	27,000	17,000	
사천시친환경미생물발효 연구재단 운영		0	0	831,670	

□ 관련 예산사업 개요

사업명	유기농업자재 지원
사업내용	친환경 품질인증 획득 및 품질향상을 위한 친환경농자재 지원
사업기간	2021년01월01일 ~ 2025년12월31일
지원형태	민간보조
지원조건	국비 20% 도비 9% 시비 21% 자부담 50%
시행주체	사천시 관내 농업인

사업명	임산부 친환경농산물 지원
사업내용	임신부터 출산, 이유기까지 건강한 친환경농산물을 꾸러미 형태로 12개월간 공급
사업기간	2021년01월01일 ~ 2025년12월31일
지원형태	민간보조
지원조건	임신 또는 출산이 확인된 시점부터 12개월까지(약 22개월)에 해당되는 임산부(임신부+산모)
시행주체	사천시 관내 임산부

사업명	친환경농업직불
사업내용	친환경농업직접직불제 보조금 지급
사업기간	2021년01월01일 ~ 2025년 12월31일
지원형태	직접수행
지원조건	국비 100%
시행주체	미래농업과

사업명	농업인대학 운영 지원
사업내용	교육시기: 1~12월 교육방법: 6개월 이상(월 2회 이상, 1일 4시간 이상) 교육
사업기간	2021년01월01일 ~ 2025년 12월31일
지원형태	직접수행
지원조건	국비 50%, 시비 50%
시행주체	미래농업과

사업명	강소농 육성 지원
사업내용	강소농 경영체 선정 및 특별교육
사업기간	2021년01월01일 ~ 2025년 12월31일
지원형태	직접수행
지원조건	국비 50% 시비 50%
시행주체	미래농업과

사업명	강소농 사업관리 및 평가지원
사업내용	강소농가 지도용 자료 제작, 우수사례집 발간, 홍보 등 농가 교육 및 컨설팅 지도를 위한 현장 방문 연 1회 이상 성과 보고회 개최
사업기간	2021년01월01일 ~ 2025년 12월31일
지원형태	직접수행
지원조건	국비 50%, 시비50%
시행주체	미래농업과

사업명	귀농창업활성화지원
사업내용	귀농창업기본교육 (귀농정책, 귀농마인드 확립 / 귀농창업성공 사례 분석 / 비즈니스 캔버스 모델작성)
사업기간	2021년01월01일 ~ 2025년12월31일
지원형태	직접수행
지원조건	귀농 5년 이내 신규농업인, 귀농예정자
시행주체	미래농업과

사업명	농업기술 전문교육 지원
사업내용	새해농업인실용교육, 여름철영농현장교육, 품목별 전문기술교육, 정보화교육
사업기간	2021년01월01일 ~ 2025년12월31일
지원형태	직접수행
지원조건	국비 50%, 시비 50%
시행주체	미래농업과

사업명	시군산학협동심의회 운영
사업내용	농촌진흥사업 선정을 위한 심의회 개최
사업기간	2021년01월01일 ~ 2025년12월31일
지원형태	직접수행
지원조건	국비 50%, 시비 50%
시행주체	미래농업과

사업명	품목별 농업인 연구모임체 육성
사업내용	농업인 및 24개 연구회
사업기간	2021년01월01일 ~ 2025년12월31일
지원형태	직접수행
지원조건	국비 50%, 시비 50%
시행주체	미래농업과

사업명	비대면 농업기술 전파
사업내용	농업기술센터 내 키오스크, 전자계시판 등 비대면 장비 설치 등
사업기간	2021년01월01일 ~ 2025년12월31일
지원형태	직접수행
지원조건	국비 50%, 시비 50%
시행주체	미래농업과

사업명	지도공무원 전문능력향상
사업내용	지도공무원 역량개발교육, 전문능력개발 활동 지원
사업기간	2021년01월01일 ~ 2025년12월31일
지원형태	직접수행
지원조건	국비 50%, 시비 50%
시행주체	미래농업과

사업명	지도공무원 글로벌 역량향상
사업내용	국제교류, 팀제훈련 과정 등
사업기간	2021년01월01일 ~ 2025년12월31일
지원형태	직접수행
지원조건	직접수행(농촌진흥공무원 대상)
시행주체	미래농업과

사업명	농촌진흥사업 활력화 지원
사업내용	농촌진흥사업 현장기술지도 활동
사업기간	2021년01월01일 ~ 2025년12월31일
지원형태	직접수행
지원조건	국비 50% 시비 50%
시행주체	미래농업과

사업명	친환경농업 정보지 보급사업
사업내용	친환경농업 실천농가(유기농, 무농약농가) 정보지 지원
사업기간	2021년01월01일 ~ 2025년12월31일
지원형태	직접수행
지원조건	도비 20%, 시비 80%
시행주체	미래농업과

사업명	친환경생태농업 현장컨설팅단 운영 지원사업
사업내용	친환경농업단지 주민 대상 현장컨설팅 비용 지원
사업기간	2021년01월01일 ~ 2025년12월31일
지원형태	직접수행
지원조건	도비 50% 시비 50%
시행주체	미래농업과

사업명	유기농업 선도농가 가공·유통 지원
사업내용	친환경농산물 가공시설·장비 및 유통시설·장비
사업기간	2021년01월01일 ~ 2025년12월31일
지원형태	민간보조
지원조건	도비 20% 시군비 50% 자부담 30%
시행주체	사천시 관내 농업인

사업명	친환경농산물 유통활성화 지원
사업내용	포장재 제작비용 지원, 홍보 마케팅비용 지원
사업기간	2021년01월01일 ~ 2025년12월31일
지원형태	민간보조
지원조건	도비 20% 시군비 50% 자부담 30%
시행주체	사천시 관내 농업인

사업명	경남 공익형직불제
사업내용	마을·단체 : 환경보전, 경관조성, 마을공동체 회복, 재난예방 지원 농가 : 친환경농업 실천 및 농산물 가격안정 지원
사업기간	2021년01월01일 ~ 2025년12월31일
지원형태	직접수행
지원조건	마을단체 - 연간 3,000천원/마을·단체농가 - 유기 300원/㎡당, 무농약·무항생제 200원/㎡당 - 농가당 최소 200~2,000천원(면적 최소 1,000㎡ ~ 최대 6,600㎡)
시행주체	미래농업과



사업명	친환경 유기농코치 양성교육
사업내용	유기농교육 운영, 글로벌 유기농 선진국가 연수
사업기간	2021년01월01일 ~ 2025년12월31일
지원형태	직접수행
지원조건	도비 30% 시비 70%
시행주체	미래농업과

사업명	벼 먹노린재 밀도경감 친환경 공동방제
사업내용	유아등, 트랩, 유인식물 식재 등
사업기간	2021년01월01일 ~ 2025년12월31일
지원형태	민간보조
지원조건	도비 30% 시비 50% 자부담 20%
시행주체	사천시 관내 농업인

사업명	시비효율 개선 친환경 농자재 시범
사업내용	TRA함유 유기질비료 구입비, 인산칼륨 구입비 등
사업기간	2021년01월01일 ~ 2025년12월31일
지원형태	민간보조
지원조건	관내 친환경농업 연구회, 작목반, 농업인 단체 등
시행주체	사천시 관내 농업인

사업명	친환경 유기농자재 고온바이오차 활용 기술시범
사업내용	농자재 지원(고온바이오차)
사업기간	2021년01월01일 ~ 2025년12월31일
지원형태	민간보조
지원조건	사천시 관내 친환경인증 농가 및 단체
시행주체	사천시 관내 농업인

사업명	농촌진흥공무원 역량강화 지원
사업내용	농촌진흥공무원 전문역량강화를 위한 교육 추진
사업기간	2021년01월01일 ~ 2025년12월31일
지원형태	직접수행
지원조건	도비 30% / 시비 70%
시행주체	미래농업과

사업명	새해농업인 실용교육
사업내용	교재제작비, 강사수당, 임차료, 원고료 등
사업기간	2021년01월01일 ~ 2025년12월31일
지원형태	직접수행
지원조건	도비 30, 시비 70%
시행주체	미래농업과

사업명	친환경농업기술시범
사업내용	친환경농업기술시범사업 재료 구입, 친환경농가 품질인증비용지원, 친환경농업 활성화 지원, 친환경 농산물 시범단지 조성
사업기간	2021년01월01일 ~ 2025년12월31일
지원형태	직접수행
지원조건	시비 100%
시행주체	미래농업과

사업명	친환경 농산물 유통 판매지원
사업내용	친환경농산물 유통, 판매, 홍보를 위한 행사 참여
사업기간	2021년01월01일 ~ 2025년12월31일
지원형태	직접수행
지원조건	시비 100%
시행주체	사천시 관내 농업인

사업명	농업전문기술 교육
사업내용	지역특화작목 전문교육, 찾아가는 여름철 영농 현장교육, 농업인 정보화 교육, 농업인 희망교육
사업기간	2021년01월01일 ~ 2025년12월31일
지원형태	직접수행
지원조건	시비 100%
시행주체	미래농업과

사업명	사천시친환경미생물발효연구재단 운영
사업내용	친환경 미생물의 고도기술과 연계된 농축(수)산물 및 식품의 명품화
사업기간	2021년01월01일 ~ 2025년12월31일
지원형태	출연(출자)
지원조건	시비(100%)
시행주체	재단법인 사천시친환경미생물발효연구재단

단위사업

농업기술개발

□ 목적 및 주요내용

○ 목적

- 우량무병묘 생산을 위한 조직배양실 운영
- 우리지역에 알맞은 특산작목 실증시험으로 새기술 보급
- 지속가능한 친환경 농업기반 구축과 농업환경 보전
- 시민들이 행복감을 느낄 수 있는 쾌적한 시가지 환경조성

○ 주요내용

- 조직배양을 통한 우량무병묘 생산 및 농가 보급
- 경쟁력있는 작목시험재배를 위한 지역농업개발시설 운영
- 토양 시료채취 및 분석, 비료 사용처방서 발급 및 시비 지도
- 환경친화적 자연순환농업 정착을 위한 친환경비료 공급 지원
- 원활한 꽃양묘장 운영으로 사계절 연중 다양한 꽃길 조성

□ 관련 예산사업 내역

(단위:개, 천원)

사업명	회계구분	'19결산	'20예산	'21예산	비고 (세부사업수)
농업기술개발	일반회계	2,678,104	2,428,736	2,618,020	16
유기질비료 지원		1,392,531	1,396,381	1,396,381	
토양개량제 지원		243,608	302,055	526,139	
과학영농 실증시범포 운영		248,660	0	50,000	
종합검정실 운영(국비)		28,935	34,000	34,000	
조직배양실 운영(국비)		0	18,000	9,000	
지역농촌지도사업 활성화 지원		0	0	32,000	
쌀직불금 행정경비 지원 (토양검정)		2,000	2,000	5,000	
과수원 토양개량제 지원		17,414	30,000	15,000	
과학영농현장 서비스		1,632	15,000	10,000	
조직배양실 운영		59,554	47,000	77,000	
토양검정실 운영		37,100	39,500	27,000	
지역농업개발시설 운영		64,842	58,000	57,000	
농경유물관 운영		12,366	15,000	11,000	
자연학습원 운영		5,905	6,000	5,000	
꽃 양묘장 운영		480,848	370,000	308,000	
아름다운 꽃길 조성		82,709	95,800	55,500	

□ 관련 예산사업 개요

사업명	유기질비료 지원
사업내용	유기질비료, 부속유기질비료 지원
사업기간	2021년01월01일 ~ 2025년12월31일
지원형태	민간보조
지원조건	국비 48.14% 도비 4.37%, 시비 47.49%
시행주체	미래농업과

사업명	토양개량제 지원
사업내용	토양개량제 지원
사업기간	2021년01월01일 ~ 2025년12월31일
지원형태	직접수행
지원조건	(규산질) 국비 60%, 시비 40% (석회질) 국비 80%, 시비 20%
시행주체	미래농업과

사업명	과학영농 실증시범포 운영
사업내용	과학영농 실증시범포 운영 1개소
사업기간	2021년01월01일 ~ 2025년12월31일
지원형태	직접수행
지원조건	국비 50%, 시비 50%
시행주체	미래농업과

사업명	종합검정실 운영(국비)
사업내용	종합검정실 운영 : 토양시료 채취 및 조제, 토양화학성 검정, 엽분석, 액비분석, 액비부속도 검사, 시비처방서 발급 지역연구활동 지원
사업기간	2021년01월01일 ~ 2025년12월31일
지원형태	직접수행
지원조건	국비 50%, 시비 50%
시행주체	미래농업과

사업명	조직배양실 운영(국비)
사업내용	마늘, 고구마, 하수오 조직배양
사업기간	2021년01월01일 ~ 2025년12월31일
지원형태	직접수행
지원조건	국비 50%, 시비 50%
시행주체	사천시농업기술센터

사업명	지역농촌지도사업 활성화지원
사업내용	지역특화 작목 육성 실증포장 시설 정비 - 연질필름(피복재), 보온커튼, 차광막 등
사업기간	2021년01월01일 ~ 2025년12월31일
지원형태	직접수행
지원조건	균특 50%, 지방비 50%
시행주체	미래농업과

사업명	쌀직불금 행정경비 지원(토양검정)
사업내용	쌀소득 등 보전을 위한 토양 및 엽 분석
사업기간	2021년01월01일 ~ 2025년12월31일
지원형태	직접수행
지원조건	국비 100%
시행주체	미래농업과

사업명	과수원 토양개량제 지원
사업내용	패화석 270톤
사업기간	2021년01월01일 ~ 2025년12월31일
지원형태	민간보조
지원조건	시비 80% 자부담 20%
시행주체	미래농업과

사업명	과학영농현장 서비스
사업내용	새기술 보급 및 체험교실 운영
사업기간	2021년01월01일 ~ 2025년 12월31일
지원형태	직접수행
지원조건	시비 100%
시행주체	미래농업과

사업명	조직배양실 운영
사업내용	조직배양실운영, 고구마 조직배양묘, 하수오, 지황 증식시설 운영
사업기간	2021년01월01일 ~ 2025년 12월31일
지원형태	직접수행
지원조건	시비 100%
시행주체	미래농업과

사업명	토양검정실 운영
사업내용	토양검정실 운영, 토양검정실 연구비 지원
사업기간	2021년01월01일 ~ 2025년 12월31일
지원형태	직접수행
지원조건	시비 100%
시행주체	미래농업과

사업명	지역농업개발시설 운영
사업내용	새소득 지역특화 작목시험재배 및 유전자원 지속보전관리, 조직배양 우량묘 보급을 위한 증식포 운영, 농업인 현장컨설팅 장소 제공
사업기간	2021년01월01일 ~ 2025년 12월31일
지원형태	직접수행
지원조건	시비 100%
시행주체	미래농업과

사업명	농경유물관 운영
사업내용	농경유물관 운영 재료 구입, 새기술 전시실 건립 및 조경, 농경유물관 물품구입
사업기간	2021년01월01일 ~ 2025년12월31일
지원형태	직접수행
지원조건	시비 100%
시행주체	미래농업과

사업명	자연학습원 운영
사업내용	자연학습원 관리
사업기간	2021년01월01일 ~ 2025년12월31일
지원형태	직접수행
지원조건	시비100%
시행주체	미래농업과

사업명	꽃 양묘장 운영
사업내용	초화류 생산, 시가지 화분배치 관리, 화단조성 및 관리 등
사업기간	2021년01월01일 ~ 2025년12월31일
지원형태	직접수행
지원조건	시비 100%
시행주체	미래농업과

사업명	아름다운 꽃길 조성
사업내용	꽃벽용 화분, 관수시설 자재, 초화 종구 등 구입 난간걸이 화분 설치
사업기간	2021년01월01일 ~ 2025년12월31일
지원형태	직접수행
지원조건	시비 100%
시행주체	미래농업과



단위사업

농촌생활환경 개선

□ 목적 및 주요내용

○ 목적

- 농업의 6차 산업화로 농업인의 소득향상 및 농촌 활력화 유도
- 지역농업과 문화가 연계된 농촌의 새로운 소득사업 개발
- 안전하고 편리한 농작업 환경개선 및 농작업 유해요소 차단
- 건강한 노년생활을 위한 활기찬 농촌생활문화 기반 조성

○ 주요내용

- 농촌자원을 활용하여 다양한 소득상품 발굴 지도
- 장비 지원 및 교육을 통한 농작업 안전관리 지도
- 농촌 활력을 위한 마을단위 사업 지도
- 농산물종합가공센터 운영 및 유통판매업교육

□ 관련 예산사업 내역

(단위:개, 천원)

사업명	회계구분	'19결산	'20예산	'21예산	비고 (세부사업수)
농촌생활환경 개선	일반회계	223,780	237,000	272,500	14
작목별 맞춤형 안전관리 실천시범		50,000	50,000	50,000	
다목적 발효 배양기구 보급		0	2,500	2,500	
생활개선회 정보지 보급		0	0	15,000	
농촌자원 융복합 전문능력 개발		0	0	4,000	
농작업 재해예방 안전기술 능력배양		5,000	5,000	5,000	
우리쌀빵 제조기술 보급 시범		0	10,000	10,000	
농촌여성 기술창출 소득화 시범		10,000	3,000	10,000	
농촌어르신 복지생활 실천시범(전환)		49,945	50,000	50,000	
생활개선회 육성		0	0	34,000	
농산물종합가공센터 운영		58,197	60,000	42,000	
농산물가공기술교육		8,928	9,000	7,500	
생활문화 및 과제실천 교육		24,749	30,000	28,000	
전통 음식 제조기술 교육		9,481	9,000	8,500	
농작업 안전 및 건강관리 교육		7,480	8,500	6,000	

□ 관련 예산사업 개요

사업명	작목별 맞춤형 안전관리 실천시범
사업내용	작목별 농작업 안전점검 전문가 컨설팅 및 맞춤형 안전관리 실천 농약 및 농기계 안전지원, 작업장 및 작업자세 개선 안전교육 교재 제작, 홍보 지원 등
사업기간	2021년01월01일 ~ 2025년12월31일
지원형태	민간보조
지원조건	국비 50%, 시비 50%
시행주체	미래농업과

사업명	다목적 발효 배양기구 보급
사업내용	다목적 발효기(발효, 배양, 살균, 건조 등) 보급
사업기간	2021년01월01일 ~ 2025년12월31일
지원형태	민간보조
지원조건	도비50%, 시비50%
시행주체	미래농업과

사업명	생활개선회 정보지 보급
사업내용	전국 생활개선회 활동 및 정보교류가 될 수 있도록 생활개선회 회원들에게 생활개선회 정보지 보급
사업기간	2021년01월01일 ~ 2025년12월31일
지원형태	직접수행
지원조건	도비 20%, 시비 80%
시행주체	미래농업과

사업명	농촌자원 융복합 전문능력 개발
사업내용	농촌여성리더와 농촌여성리더 육성 담당자의 역량 제고를 위한 교육, 워크숍, 행사 참가 지원 국내외 농촌융복합 선진지 현장학습 및 벤치마킹 추진 및 참가 지원 식생활 개선, 주거환경개선 등 국내 생활개선회 활동을 개발도상국과 교류
사업기간	2021년01월01일 ~ 2025년12월31일
지원형태	직접수행
지원조건	도비 30%, 시비 70%
시행주체	미래농업과

사업명	농작업 재해예방 안전기술 능력배양
사업내용	산업안전보건공단 연계 농작업 재해예방 관리 및 안전교육 생활안전관리, 농작업 편이·안전장비, 참여형 안전교육 사례 농작업 재해예방 종합 평가회 개최 등
사업기간	2021년01월01일 ~ 2025년 12월31일
지원형태	민간보조
지원조건	도비 50% 시비 50%
시행주체	미래농업과

사업명	우리쌀빵 제조기술 보급 시범
사업내용	우리쌀빵 제조기술 교육
사업기간	2021년01월01일 ~ 2025년 12월31일
지원형태	직접수행
지원조건	농업기술센터, 농업인 단체 등
시행주체	미래농업과

사업명	농촌여성 기술창출 소득화 시범
사업내용	지역특산물 활용 천연염색, 규방공예 등 농외소득 창출 교육 운영 전통문화 생활기술을 활용한 제품 제작지원 및 홍보마케팅 지원
사업기간	2021년01월01일 ~ 2025년 12월31일
지원형태	직접수행
지원조건	도비 30%, 시비 70%
시행주체	미래농업과

사업명	농촌어르신 복지생활 실천시범(전환)
사업내용	마을별 특성, 농촌노인 보유기술 및 숨씨 활용 사업화 시설 지원 농업인 공동체 소통 활동 및 비즈니스 공간 조성 손쉽게 할 수 있는 경제활동 지원으로 경제 및 심리적 여유 갖기 사업 등
사업기간	2021년01월01일 ~ 2025년 12월31일
지원형태	민간보조
지원조건	국비50%, 도비 15%, 시비35%
시행주체	미래농업과

사업명	생활개선회 육성
사업내용	생활개선회원 사기진작과 여성지도자 육성 농촌여성 과제교육, 과제교육 참석자 실비보상, 한마음대회 지원 등
사업기간	2021년01월01일 ~ 2025년12월31일
지원형태	직접수행
지원조건	시비100%
시행주체	미래농업과

사업명	농산물종합가공센터 운영
사업내용	농산물종합가공센터 운영 인건비 농산물가공센터 운영관리, 홍보마케팅 등
사업기간	2021년01월01일 ~ 2025년12월31일
지원형태	직접수행
지원조건	시비100%
시행주체	미래농업과

사업명	농산물가공기술교육
사업내용	4개 과정(가공기초, 창업기초, 창업심화, 가공실습)교육 농산물가공센터 장비활용교육 및 시제품 생산교육
사업기간	2021년01월01일 ~ 2025년12월31일
지원형태	직접수행
지원조건	시비100%
시행주체	미래농업과

사업명	생활문화 및 과제실천 교육
사업내용	생활자원연구회 육성, 생활문화관 운영 및 농촌여성 생활자원 교육 실시
사업기간	2021년01월01일 ~ 2025년12월31일
지원형태	직접수행
지원조건	시비100%
시행주체	미래농업과

사업명	전통 음식 제조기술 교육
사업내용	전통음식 만들기 교육 계량화 표준화를 통한 간편한 장 담그기 교육
사업기간	2021년01월01일 ~ 2025년12월31일
지원형태	직접수행
지원조건	시비100%
시행주체	미래농업과

사업명	농작업 안전 및 건강관리교육
사업내용	농작업 안전관리 교육 및 농작업용 안전모 제작보급, 농업인건강관리실 운영 점검, 건강관리 교육 실시
사업기간	2021년01월01일 ~ 2025년12월31일
지원형태	직접수행
지원조건	시비100%
시행주체	미래농업과

단위사업

농촌관광활성화

□ 목적 및 주요내용

○ 목적

- 도농교류 활성화를 위한 기반확충으로 농외소득 증대

○ 주요내용

- 농촌체험휴양마을 육성 및 지도
- 농촌교육농장 육성 및 지도

□ 관련 예산사업 내역

(단위:개, 천원)

사업명	회계구분	'19결산	'20예산	'21예산	비고 (세부사업수)
농촌관광활성화	일반회계	234,509	271,214	287,714	13
농촌관광주체육성지원 (시 사무장)		62,032	64,576	64,576	
농촌관광주체육성지원 (도 사무장)		42,000	42,000	42,000	
농촌관광주체육성지원 (화재보험)		2,031	2,347	2,347	
농촌관광주체육성지원 (안전교육)		1,000	1,000	2,000	
체험마을리더 교육지원		960	1,291	1,291	
농촌축제지원		27,851	28,000	24,000	
농촌체험지도사 및 마을 해설사 양성교육 지원		6,000	6,000	6,000	
농촌교육농장 육성 시범		25,000	24,000	14,000	
농촌체험공간 환경개선 시범		20,000	14,000	35,000	
농촌체험관광 네트워크 활성화		0	20,000	10,000	
비대면 농업 체험키트 개발시범		0	0	20,000	
체험마을·교육농장 활성화 지원		40,671	49,000	53,000	
별주부전 테마관광 인프라 구축		6,964	19,000	13,500	

□ 관련 예산사업 개요

사업명	농촌관광주체육성지원(시 사무장)
사업내용	마을사무장 활동비 지원
사업기간	2021년01월01일 ~ 2025년 12월31일
지원형태	직접수행
지원조건	국비 50%, 도비 15%, 시비 35%
시행주체	미래농업과

사업명	농촌관광주체육성지원(도 사무장)
사업내용	농촌체험휴양마을 도 사무장 활동비 지원
사업기간	2021년01월01일 ~ 2025년 12월31일
지원형태	직접수행
지원조건	국비 50%, 도비 50%
시행주체	미래농업과

사업명	농촌관광주체육성지원(화재보험)
사업내용	인적역량강화 교육 및 보험가입지원
사업기간	2021년01월01일 ~ 2025년 12월31일
지원형태	민간보조
지원조건	국비62.5%, 도비13.6%, 시비23.9%
시행주체	미래농업과

사업명	농촌관광주체육성지원(안전교육)
사업내용	농어촌민박사업 관련규정 준수 및 위생 청결, 민박이용 요금, 서비스 교육
사업기간	2021년01월01일 ~ 2025년 12월31일
지원형태	민간보조
지원조건	국비50%, 도비15%, 시비35%
시행주체	미래농업과

사업명	체험마을리더 교육지원
사업내용	농촌 체험리더 교육 등
사업기간	2021년01월01일 ~ 2025년 12월31일
지원형태	직접수행
지원조건	체험리더로 적합한자
시행주체	미래농업과

사업명	농촌축제지원
사업내용	농촌지역의 활력 증진 및 도농간 교류 촉진을 위해 축제효과가 높은 농촌 축제를 발굴하여 축제개최에 필요한 비용 지원
사업기간	2021년01월01일 ~ 2025년12월31일
지원형태	민간보조
지원조건	국비50%, 시비50%
시행주체	미래농업과

사업명	농촌체험지도사 및 마을해설사 양성교육 지원
사업내용	농촌체험지도사 및 마을해설사 양성교육 지원
사업기간	2021년01월01일 ~ 2025년12월31일
지원형태	직접수행
지원조건	도비 2,400천원 / 시비 7,200천원
시행주체	미래농업과

사업명	농촌교육농장 육성 시범
사업내용	교육환경 기반조성 및 교육프로그램 개발, 교구 교재제작, 컨설팅 및 홍보
사업기간	2021년01월01일 ~ 2025년12월31일
지원형태	민간보조
지원조건	도비 50%, 시비50%
시행주체	미래농업과

사업명	농촌체험공간 환경개선 시범
사업내용	농촌교육농장 및 농촌전통테마마을에 필요한 시설, 환경개선, 교육장비지원
사업기간	2021년01월01일 ~ 2025년12월31일
지원형태	민간보조
지원조건	도비 40%, 시비40%, 자부담20%
시행주체	미래농업과



사업명	농촌체험관광 네트워크 활성화
사업내용	농촌체험 유형별 네트워크 체계 구축 및 체험학습, 농촌관광 프로그램 개발 역량강화 전문교육 - 농촌교육농장협의회, 치유농업협의회, 진로체험농장협의회, 농촌체험 관광협의회 등 유형별 네트워크 구성, 유형별 전문 역량 강화 지역 농촌체험·관광 네트워크 품질관리·브랜드화·홍보 행사 개최 및 지원 - 리플렛 제작·배포, 체험프로그램 전시회·박람회 개최 및 행사 참가 지원 - 농촌체험관광 세미나
사업기간	2021년01월01일 ~ 2024년12월31일
지원형태	직접수행
지원조건	도비30% 시비70%
시행주체	미래농업과

사업명	비대면 농업 체험키트 개발시범
사업내용	비대면 체험 키트 개발에 따른 컨설팅, 시범 교구(안) 제작비 비대면 체험 동영상 제작, 체험 키트 홍보비 등
사업기간	2021년01월01일 ~ 2025년12월31일
지원형태	민간보조
지원조건	도비 50%, 시비 50%
시행주체	미래농업과

사업명	체험마을·교육농장 활성화 지원
사업내용	농어촌체험휴양마을 사후관리 및 정비
사업기간	2021년01월01일 ~ 2025년12월31일
지원형태	직접수행
지원조건	시설정비 및 S/W개발
시행주체	미래농업과

사업명	별주부전 테마관광 인프라 구축
사업내용	별주부전테마파크 운영 관리 별주부전테마파크 시설 보수 별주부전테마파크 공중화장실 및 가로등 관리
사업기간	2021년01월01일 ~ 2025년12월31일
지원형태	직접수행
지원조건	시비 100%
시행주체	미래농업과

정책사업목표

고품질 농산물 생산기반 구축으로 농업인 소득증대를 실현한다

(1) 주요내용

○ 농산물 유통체계 개선, 농산물 수출 및 경영정보화, 식량안정생산, FTA 극복 활력화, 농기계이용증대

(2) 성과지표 및 목표치 설정

< 성과지표별 목표치 설정 >

성과지표(단위)	지표 유형	가중치	실적 및 목표치					측정산식 또는 측정방법	자료수집 방법/출처	
			구분	'19	'20	'21	'22			'23
공동출하실적(톤)	일반	10	목표	3,010	3,000	3,010	3,020	0	공동출하량	농협연합 사업단
			실적	3,010	3,000					
GAP 인증농가 확대율(%)	일반	5	목표	85	90	90	92	0	'20년도 시·군별 GAP 인증 농가 수 / 시·군별 목표치 x 100	국립농산물 품질관리원 GAP서비스
			실적	85	90					
농산물수출실적(천불)	일반	15	목표	402,328	300,000	310,000	330,000	0	수출금액	농산물 수출금액
			실적	402,328	300,000					
우수농특산물 거래 실적 (백만원)	일반	5	목표	35	24	26	28	0	직거래장터 매출액	농특산물 유통단계 축소를 통한 홍보직거래 참여 성과를 측정
			실적	35	8					
벼 병해충 공동방제면적 (ha)	일반	5	목표	3,387	3,300	3,250	3,200	0	방제면적	벼농사에서 발생하는 병해충에 대한 방제 실적
			실적	3,387	0					
고품질 전작물 생산사업 추진실적(ha)	일반	15	목표	732	680	680	680	0	재배면적	우리밀, 흰 찰쌀보리 사업 등 추진으로 재배면적을 측정
			실적	732	0					
현대화사업 완료율(%)	일반	15	목표	100	100	100	100	0	완료사업수/대상사업수*100	과원관리 생력기계화 지원 외 32개 사업
			실적	100	0					
농작물 재해보험 가입실적(%)	일반	10	목표	25	25	25	25	0	"(농작물재해보험 가입률1) + (농작물재해보험 가입증가율2) 1) 농작물재해보험 가입률 = '20 가입면적 / '20 가입대상면적 x 100 2) 농작물재해보험 가입증가율 = ('20 가입면적 - '19가입면적) / 최근 3년간 농작물 재해보험 평균 가입면적 x 10	농작물재해보험 가입면적
			실적	25	30					
현장 농기계 임대(대여) 실적(대)	일반	10	목표	1,781	1,351	1,351	1,351	0	대여대수	농업기계를 대여한 횟수 (장비대여한 일수)
			실적	1,781	1,501					

현장 농기계 순회수리 실적(회)	일반	10	목표	113	120	120	120	0	순회수리횟수	농업기계 현장 수리 교육 실적 (횟수) 측정
			실적	113	120					

< 성과지표별 목표치 설정 근거 >

- 공동출하실적
  - 3년 간 평균값
- GAP 인증농가 확대율
  - 합동평가 목표치
- 농산물수출실적
  - 전년 실적의 75% 수준
- 우수농특산물 거래 실적
  - 코로나바이러스 발생으로 상반기 직거래장터개설 횟수감소에 따른 전년도실적의 30% 감소
- 벼 병해충 공동방제면적
  - 업무계획 목표치 대비 6.45% 상향
- 고품질 전작물 생산사업 추진실적
  - 당해연도 사업량
- 현대화사업 완료율
  - 사업완료자수비율
- 농작물 재해보험 가입실적
  - 농작물재해보험 가입면적
- 현장 농기계 임대(대여)실적
  - 2020년 실적 유지
- 현장 농기계 순회수리실적
  - 당해연도 사업량

단위사업

농산물 유통체계 개선

□ 목적 및 주요내용

○ 목적

- 공공비축미곡 매입을 통한 시중 쌀 가격 안정화
- 농가 소득향상을 위한 농산물 안전성 및 유통시설 확충
- 안정적인 농산물 공급을 위한 농산물 안전성 조사

○ 주요내용

- 공공비축미곡 매입
- 농산물 안전성 조사 및 조사
- 농산물 유통시설 확충 및 규격출하 지원

□ 관련 예산사업 내역

(단위:개, 천원)

사업명	회계구분	'19결산	'20예산	'21예산	비고 (세부사업수)
농산물 유통체계 개선	일반회계	5,212,988	5,338,651	5,070,228	15
정부양곡관리비 지원		2,605	5,800	5,500	
농산물유통시설지원 (자체)		200,927	75,000	29,000	
Bravo 경남특산물박람회		29,425	38,000	11,000	
소규모 농산물유통시설 설치사업		0	0	300,000	
농산물 유통지원		48,947	63,500	103,000	
농산물 규격출하 지원		411,718	515,000	353,000	
GAP 인증수수료 지원		3,133	5,000	5,000	
GAP인증농가 잔류농약, 중금속, 재배토양, 재배용수 검사비 지원		22,945	56,000	26,720	
학교 무상급식비 지원		4,167,364	4,244,481	3,869,237	
유치원급식 재료비 지원		53,111	60,000	60,000	
공동선별비지원		134,000	134,000	152,000	
산지통합마케팅지원		6,000	6,000	18,000	
친환경 쌀 학교급식 지원		68,413	71,470	79,251	
공동선별·출하 생산조직 육성		7,000	7,000	8,120	
농산물 통합마케팅조직 육성		57,400	57,400	50,400	

□ 관련 예산사업 개요

사업명	정부양곡관리비 지원
사업내용	양곡관리
사업기간	2021년01월01일 ~ 2025년12월31일
지원형태	직접수행
지원조건	국비 100%
시행주체	기술지원과

사업명	농산물유통시설지원(자체)
사업내용	농가형저온저장고 지원, 로컬푸드 활성화 지원
사업기간	2021년01월01일 ~ 2025년12월31일
지원형태	민간보조
지원조건	농가형저온저장고 지원 시비 40%, 로컬푸드 활성화 지원 시비 70%
시행주체	기술지원과

사업명	Bravo 경남특산물박람회
사업내용	Bravo 경남특산물박람회 지원
사업기간	2021년01월01일 ~ 2025년12월31일
지원형태	직접수행
지원조건	시비 100%
시행주체	기술지원과

사업명	소규모 농산물유통시설설치사업
사업내용	<p>건축물류 : 집하장, 출하장, 선별장, 포장장, 저온저장고, 예냉고 등</p> <ul style="list-style-type: none"> <li>- 사업부지가 확보된 사업대상자에 한하여 신청</li> <li>- 저온저장고 330㎡ 이상은 지원불가(원예농산물 저온유통체계 구축사업 신청)</li> </ul> <p>기계·장비류 : 선별기, 포장기, 제함기, 밴딩기, 결속기, 봉합기, 컨베어, 태핑기 등</p> <ul style="list-style-type: none"> <li>* 제외 : 단순 수송차량, 사무실, 소모성 자재</li> <li>* 소모성 장비(파레트, 운반상자 등)</li> </ul>
사업기간	2021년01월01일 ~ 2025년12월31일
지원형태	민간보조
지원조건	도비 30%, 시비 30%
시행주체	기술지원과

사업명	농산물 유통지원
사업내용	농특산물 홍보 등 유통지원, 부서 사무관리비 및 공공운영비, 우수농산물 직거래 행사 추진
사업기간	2021년01월01일 ~ 2025년12월31일
지원형태	민간보조
지원조건	시비 100%
시행주체	기술지원과

사업명	농산물 규격출하 지원
사업내용	정부공공비축미곡 매입용 톤백 구입비 지원, 농산물 통합상표 활용지원, 통합마케팅조직 농산물 물류비 지원
사업기간	2021년01월01일 ~ 2025년12월31일
지원형태	민간보조
지원조건	정부공공비축미곡 매입용 톤백 구입비 지원 시비 100%, 농산물 통합상표 활용지원 시비 20% , 통합마케팅조직 농산물 물류비 지원시비 15%
시행주체	기술지원과

사업명	GAP 인증수수료 지원
사업내용	우수관리인증 신규(갱신), 유효기간 연장, 변경신청 수수료 우수관리시설 지정 신청 수수료 현지 심사를 위한 출장비
사업기간	2021년01월01일 ~ 2025년12월31일
지원형태	민간보조
지원조건	도비 30%, 시비 70%
시행주체	기술지원과

사업명	GAP인증농가 잔류농약, 중금속, 재배토양, 재배용수 검사비 지원
사업내용	관내 GAP 인증농가에 대한 안전성 검사비 지원
사업기간	2021년01월01일 ~ 2025년12월31일
지원형태	직접수행
지원조건	국비 70%, 도비 9%, 시비 21%
시행주체	기술지원과

사업명	학교 무상급식비 지원
사업내용	전 초등학교, 전 중학교·읍면고등학교 무상급식 실시
사업기간	2021년01월01일 ~ 2025년12월31일
지원형태	자치단체보조
지원조건	전 초등학교, 전 중학교·읍면고등학교 도비 29%, 시비 71%
시행주체	기술지원과

사업명	유치원급식 재료비 지원
사업내용	유치원 우수식재료비 지원 동지역 중, 고 9교 우수식재료비 지원
사업기간	2021년01월01일 ~ 2025년12월31일
지원형태	자치단체보조
지원조건	무상급식 지원 제외 대상인 유치원 및 동지역 중, 고교 학생에 대한 양질의 급식 식재료 제공
시행주체	기술지원과

사업명	공동선별비지원
사업내용	원예농산물을 공동선별·공동출하·공동계산 한 실적이 우수한 조직 지원
사업기간	2021년01월01일 ~ 2025년12월31일
지원형태	직접수행
지원조건	시 단위 사업대상자 - 수탁 : 국비 25%, 도비 9%, 시비 16%
시행주체	기술지원과

사업명	산지통합마케팅지원
사업내용	통합마케팅조직의 홍보 및 마케팅
사업기간	2021년01월01일 ~ 2025년12월31일
지원형태	직접수행
지원조건	국비 30%, 도비 6%, 시비 24%, 자부담 40%
시행주체	기술지원과

사업명	농산물 통합마케팅조직 육성
사업내용	통합마케팅 조직 참여율 증대를 위한 메리트 부여
사업기간	2021년01월01일 ~ 2025년12월31일
지원형태	민간보조
지원조건	통합마케팅조직(사천시연합사업단)
시행주체	기술지원과

사업명	공동선별·출하 생산조직육성
사업내용	공동선별 출하 생산조직 육성
사업기간	2021년01월01일 ~ 2025년12월31일
지원형태	민간보조
지원조건	경상남도 선발
시행주체	기술지원과

사업명	친환경 쌀 학교급식 지원
사업내용	친환경 쌀 구입과 일반 쌀 구입 차액분 지급 kg당 590원 보조
사업기간	2021년01월01일 ~ 2025년12월31일
지원형태	민간보조
지원조건	도비(30%), 시비(40%), 교육청(30%)
시행주체	사천시



□ 목적 및 주요내용

○ 목적

- 산물 소득조사 및 컨설팅을 통한 농업데이터 분석
- 농가 소득향상을 위한 수출활성화
- 정보화 농업인 및 벤처농업인 육성

○ 주요내용

- 농산물 소득조사, 농업경영컨설팅 지원 및 농산물 수출 활성화
- 정보화농업인 및 벤처농업인 지원

□ 관련 예산사업 내역

(단위:개, 천원)

사업명	회계구분	'19결산	'20예산	'21예산	비고 (세부사업수)
농산물 수출 및 경영정보화	일반회계	1,079,753	861,200	602,541	14
농산물소득조사분석		8,280	0	8,041	
지역특화 농업기술정보화 인력지원		15,873	10,000	10,000	
농산물 수출촉진 자금 지원		204,296	150,000	150,000	
농산물 수출진흥 자금 지원		669,209	505,000	210,000	
농업경영정보화사업		117,921	137,000	78,000	
수출탑 수상농가 인센티브 지원		4,000	2,000	4,000	
정보화농업 활성화 지원		6,000	3,000	10,000	
사이버농업인 e-비즈니스 소득창출 지원		5,000	5,400	10,000	
비농단 수출농가 시설 지원		35,750	17,600	46,000	
시설원에 수출농가 연질 강화필름 지원		11,273	21,600	23,500	
청년농업인 경영진단분석 컨설팅 지원		2,151	3,000	4,000	
벤처농업 융복합산업 성공모델 구축시범		0	0	30,000	
농산물 안전성 조사		0	2,600	3,000	
벤처농산품 온라인 판매망 구축 시범		0	4,000	16,000	

□ 관련 예산사업 개요

사업명	농산물소득조사분석
사업내용	45농가에 대한 품목별 생산량, 조수입, 경영비 조사
사업기간	2021년01월01일 ~ 2025년12월31일
지원형태	직접수행
지원조건	100% 국비
시행주체	기술지원과

사업명	지역특화 농업기술정보화 인력지원
사업내용	지역특화 농업기술 경영정보 DB화 인력지원
사업기간	2021년01월01일 ~ 2025년12월31일
지원형태	직접수행
지원조건	지역특화농업기술 경영정보 DB화 인력지원
시행주체	기술지원과

사업명	농산물 수출촉진 자금지원
사업내용	농산물 수출촉진 자금지원(수출농가)
사업기간	2021년01월01일 ~ 2025년12월31일
지원형태	직접수행
지원조건	100% 도비
시행주체	기술지원과

사업명	농산물 수출진흥 자금지원
사업내용	우수 수출농가 종자 및 참석자 실비보상, 농산물 수출촉진자금 지원, 농산물 수출포장재 지원
사업기간	2021년01월01일 ~ 2025년12월31일
지원형태	직접수행
지원조건	수출 물류비 - 생산단체: 수출물류비의 5~9% 지원/수출업체: 수출물류비의 4~8% 지원 - 수출포장재: 700원 또는 70% 지원
시행주체	기술지원과

사업명	농업경영정보화사업
사업내용	농업법인체 중앙·도단위 교육 실비보상, 농업인 정보화 중앙단위 교육 참석자 실비보상, 농산물 전자상거래 쇼핑몰 홍보비 지원 등
사업기간	2021년01월01일 ~ 2025년12월31일
지원형태	직접수행
지원조건	농업경영정보화 사업대상자
시행주체	기술지원과

사업명	수출탑 수상농가 인센티브 지원
사업내용	관내 수출농가 수출탑 수상 인센티브 지원
사업기간	2021년01월01일 ~ 2025년12월31일
지원형태	직접수행
지원조건	도비 50%, 시비 50%
시행주체	기술지원과

사업명	정보화농업 활성화 지원
사업내용	정보화농업인 공동브랜드 개발, 공동이미지 마케팅 사업 정보화농업 경영역량강화 및 활성화 위한 행사 지원 등
사업기간	2021년01월01일 ~ 2025년12월31일
지원형태	직접수행
지원조건	정보화 농업인
시행주체	기술지원과

사업명	사이버농업인 e-비즈니스 소득창출 지원
사업내용	정보화농업인 소득창출지원 교육
사업기간	2021년01월01일 ~ 2025년12월31일
지원형태	직접수행
지원조건	정보화농업인 37명
시행주체	기술지원과

사업명	비농단 수출농가 시설 지원
사업내용	시설보완 및 현대화 지원
사업기간	2021년01월01일 ~ 2025년12월31일
지원형태	민간보조
지원조건	도비 25%, 시군비 25%, 자부담 50%
시행주체	기술지원과

사업명	시설원에 수출농가 연질강화필름 지원
사업내용	연질강화필름 자재대 일부 지원(설치비는 제외)
사업기간	2021년01월01일 ~ 2025년12월31일
지원형태	민간보조
지원조건	도비 25%, 시군비 25%, 자부담 50%
시행주체	기술지원과

사업명	청년농업인 경영진단분석 컨설팅 지원
사업내용	컨설팅을 희망하는 청년 창업농 대상 개별 컨설팅 실시 - 경영진단분석 프로그램을 활용 컨설팅 실시(1인당 연 3회 이상) - 진단분석 흐름도 : 기술수준, 영농현황분석(역량진단+기술진단) → 향후계획 파악 → 농용자산 파악 → 금융비용 파악 → 소득분석 → 종합의견 작성
사업기간	2021년01월01일 ~ 2025년12월31일
지원형태	직접수행
지원조건	청년농업인
시행주체	기술지원과

사업명	벤처농업 융복합산업 성공모델 구축시범
사업내용	가공시설, 장비지원, 관광, 체험장 지원, 시설개선 등
사업기간	2021년01월01일 ~ 2025년12월31일
지원형태	민간보조
지원조건	80%
시행주체	기술지원과

사업명	농산물 안전성 조사
사업내용	농산물 안전성 조사
사업기간	2021년01월01일 ~ 2025년12월31일
지원형태	직접수행
지원조건	도비 50%, 시비 50%
시행주체	기술지원과

사업명	벤처농산품 온라인 판매망 구축 시범
사업내용	벤처농산품 홍보용 동영상 콘텐츠 제작, 브랜드 상품 및 포장디자인 개발, 온라인 광고를 통한 벤처농산품 홍보동영상 노출
사업기간	2015년01월01일 ~ 2025년12월31일
지원형태	민간보조
지원조건	도비 30%, 시비 50% 자부담 20%
시행주체	기술지원과

단위사업

식량안정생산

□ 목적 및 주요내용

○ 목적

- 신기술 보급을 통한 생산비 절감으로 농가소득향상 및 경쟁력 향상
- 수도, 전작물 단지화에 의한 생산량 확대 및 병해충 예찰방제
- 직불금을 통한 대상품목 재배농가의 안정적인 소득보전

○ 주요내용

- 규모화 된 기계화 단지 조성으로 생산비, 노동력 절감
- 안정적인 생산체계 구축 및 병해충 방제
- 직불금 보상금 지급

□ 관련 예산사업 내역

(단위:개, 천원)

사업명	회계구분	'19결산	'20예산	'21예산	비고 (세부사업수)
식량안정생산	일반회계	8,765,519	9,426,317	9,881,134	19
고품질 쌀 생산단지 조성		48,000	114,000	84,000	
벼 병해충 방제		232,088	245,000	245,000	
기본형 공익직접지불금		3,790,481	4,000,000	4,000,000	
기본형 공익직접지불금 행정경비 지원(지원)		35,126	35,270	35,270	
고품질 쌀 안정생산		1,151,788	1,313,500	1,144,500	
신기술연구사업		208,658	246,700	157,500	
전작물 육성지원		171,210	84,000	69,000	
도종농산물 소득보전 직불제		313	1,000	1,000	
벼 재배농가 경영안정 자금 지원		1,088,125	1,077,337	1,100,000	
밭농업직접지불제 (논이모작)		1,064,674	1,100,000	1,100,000	
농작물병해충 방제비 지원		60,500	39,600	39,600	
쌀 전업농 정보신문 구독료 지원사업		6,480	10,800	10,800	
농작물병해충 관찰포 운영 지원		1,500	1,500	1,500	
농작물병해충 진단실 운영 지원		25,440	26,000	26,000	
논타작물재배지원		871,176	615,400	529,244	
유해 야생동물 포획시설 지원		3,960	3,960	7,920	
논 타작물 단지화 조성 사업다각화 지원		0	477,000	1,294,200	
외래·검역병해충 신속 대응 예찰 방제단 운영		0	30,000	30,000	

사업명	회계구분	'19결산	'20예산	'21예산	비고 (세부사업수)
기능성 쌀 재배단지 조성		6,000	5,250	5,600	

□ 관련 예산사업 개요

사업명	고품질 쌀 생산단지 조성
사업내용	농약을 제외한 종자대, 소모성 농자재, 포장재 개발 및 제작
사업기간	2021년01월01일 ~ 2025년12월31일
지원형태	직접수행
지원조건	단지별 대표자가 선임된 최소면적 10ha이상의 생산단지
시행주체	기술지원과

사업명	벼 병해충 방제
사업내용	방제신청면적 지원(무인헬기, 광역방제기, 일반방제 등), 농약안전사용장비 공급
사업기간	2021년01월01일 ~ 2025년12월31일
지원형태	직접수행
지원조건	규모화, 단지화 할 수 있고, 방제 사업추진 가능한 지역
시행주체	기술지원과

사업명	기본형 공익직접지불금
사업내용	기본형 공익직접지불금
사업기간	2021년01월01일 ~ 2025년12월31일
지원형태	직접수행
지원조건	「농어업경영체 육성 및 지원에 관한 법률」(이하 “경영체법”) 제4조 제1항에 따라 농업경영체로 등록된 자(경영주 외 농업인 포함)로서 「농업소득의 보전에 관한 법률」 제5조에 따른 논농업 소득보전직접지불금(이하 “쌀 직불금”) 지급대상 농지에서 논농업에 종사하는 농업인 및 영농조합 법인·농업회사법인(이하 “농업법인”)
시행주체	기술지원과

사업명	기본형 공익직접지불금 행정경비 지원(지원)
사업내용	직불제 행정운영비
사업기간	2021년01월01일 ~ 2025년12월31일
지원형태	직접수행
지원조건	직불제 행정운영비
시행주체	기술지원과

사업명	고품질 쌀 안정생산
사업내용	예찰포 관리보조, 병해충 발생정보 수집, 고품질 쌀생산 평가 참석자 실비보상 등, 재해대비 예비묘판 설치, 고품질 쌀생산 맞춤형 비료 지원, 벼 육묘 인공상토 공급, 소규모 육묘장 지원, 생력화 재배기술 지원
사업기간	2021년01월01일 ~ 2025년12월31일
지원형태	직접수행
지원조건	예찰포 관리보조, 병해충 발생정보 수집, 고품질 쌀생산 평가 참석자 실비보상 등 시비 100%, 재해대비 예비묘판 설치 시비 100%, 고품질 쌀생산 맞춤형 비료 지원 시비 100%, 벼 육묘 인공상토 공급 시비 50%, 소규모 육묘장 지원 70%, 생력화 재배기술 지원 50%
시행주체	기술지원과

사업명	신기술연구사업
사업내용	자동기상관측장비 관리, 농작물 표본제작 및 품질분석, 특수미 생산지원사업, 발작물 생력재배 지원사업, 논타작물 단지화지원, 벼 병해충 공동방제 사업 등
사업기간	2021년01월01일 ~ 2025년12월31일
지원형태	직접수행
지원조건	사천시 보조금 관리조례
시행주체	기술지원과

사업명	전작물 육성지원
사업내용	우리밀 생산지원사업, 논콩재배 일관 기계화 시범, 논 타작물 작부체계 개선기술 시범
사업기간	2021년01월01일 ~ 2025년12월31일
지원형태	직접수행
지원조건	우리밀 재배농가, 논콩재배농가, 논타작물 재배농가
시행주체	기술지원과

사업명	도종농산물 소득보전 직불제
사업내용	도종농산물의 보존·육성을 위해 재배 농업인 등에 대한 소득보전 및 생산비 일부 지원
사업기간	2021년01월01일 ~ 2025년12월31일
지원형태	직접수행
지원조건	도비 50%, 시비50 %
시행주체	기술지원과



사업명	벼 재배농가 경영안정자금 지원
사업내용	벼 재배생산에 종사하는 농업인에게 예산의 범위에서 벼 경영안정자금 지원
사업기간	2021년01월01일 ~ 2025년12월31일
지원형태	직접수행
지원조건	도비 50%, 시비 50%
시행주체	기술지원과

사업명	밭농업직접지불제(논이모작)
사업내용	밭농업직불금(논이모작)
사업기간	2021년01월01일 ~ 2025년12월31일
지원형태	직접수행
지원조건	지목과 상관없이 2012년 1월 1일부터 2014년 12월 31일까지 밭농업에 이용된 농지(농지법에 따른 농지)로서 농지의 형상 및 기능을 갖추고 농업소득의 보전에 관한 법률 시행령 제7조의 지급 요건을 갖춘 농지
시행주체	기술지원과

사업명	농작물병해충 방제비 지원
사업내용	병해충 예찰 및 방제사업 추진
사업기간	2021년01월01일 ~ 2025년12월31일
지원형태	직접수행
지원조건	벼 병해충 방제신청농가
시행주체	기술지원과

사업명	쌀 전업농 정보신문 구독료 지원사업
사업내용	쌀전업농 농업전문지(한국농업신문) 구독료 지원
사업기간	2021년01월01일 ~ 2025년12월31일
지원형태	직접수행
지원조건	한국농어촌공사 쌀 전업농으로 지정되어 있으면서 도내에 주소를 두고, 도내 소재 농지에서 쌀농업에 직접 종사하는 농업인으로 쌀전업농 경상남도연합회 회원이거나 연합회 가입예정인 자
시행주체	기술지원과

사업명	농작물병해충 관찰포 운영 지원
사업내용	병해충 예찰 및 방제사업 추진
사업기간	2021년01월01일 ~ 2025년12월31일
지원형태	직접수행
지원조건	국비 50%, 시비 50%
시행주체	기술지원과

사업명	농작물병해충 진단실 운영 지원
사업내용	병해충 예찰 및 방제사업 추진
사업기간	2021년01월01일 ~ 2025년12월31일
지원형태	직접수행
지원조건	국비 50%, 시비 50%
시행주체	기술지원과

사업명	논타작물재배지원
사업내용	쌀적정생산 농지 보상금 지급
사업기간	2021년01월01일 ~ 2025년12월31일
지원형태	직접수행
지원조건	국비80%, 도비6%, 시비14%
시행주체	기술지원과

사업명	유해 야생동물 포획시설 지원
사업내용	멧돼지 등 유해 야생동물로 인한 농작물 피해를 예방하기 위하여, 유해 야생 동물 포획시설 설치비 지원
사업기간	2021년01월01일 ~ 2025년12월31일
지원형태	직접수행
지원조건	- 유해 야생동물로 인해 농작물 피해를 입은 농업경영체 등 - 최근 지역 내 야생동물 개체수의 증가로 농작물 피해가 우려되는 농업경영체 등
시행주체	기술지원과

사업명	논 타작물 단지화 조성 사업다각화 지원
사업내용	논 타작물 단지화 조성 사업다각화 지원
사업기간	2021년01월01일 ~ 2022년12월31일
지원형태	민간보조
지원조건	논 타작물로 콩 등 식량작물을 10ha 이상 재배하고 있고, 향후 50ha 이상 확대계획을 보유한 농업 법인
시행주체	기술지원과

사업명	외래·검역병해충 신속대응 예찰 방제단 운영
사업내용	농작물 병해충 예찰 방제단 운영비
사업기간	2021년01월01일 ~ 2025년12월31일
지원형태	직접수행
지원조건	예찰요원 인건비, 재료비, 교육비, 국내여비, 사무관리비 등
시행주체	기술지원과

사업명	기능성 쌀 재배단지 조성
사업내용	농약을 제외한 종자대, 소모성 농자재, 포장재 개발 및 제작
사업기간	2021년01월01일 ~ 2025년12월31일
지원형태	민간보조
지원조건	단지별 대표자가 선임된 최소면적 5ha이상의 재배단지 기능성 쌀 재배기술이 축적된 지역 및 수출단지 우선 선정
시행주체	기술지원과

□ 목적 및 주요내용

○ 목적

- FTA/DDA 등에 대응하여 원예시설의 현대화, 규모화 지원으로 원예작물의 품질개선 및 안정적인 생산기반 구축

○ 주요내용

- 노후화된 원예작물 재배시설 개보수 및 현대화
- 지역특화 작목 육성을 위한 권역별 유망작목 발굴 지원
- 농산물 품질개선 및 생산성 향상을 위한 기자재 지원

□ 관련 예산사업 내역

(단위:개, 천원)

사업명	회계구분	'19결산	'20예산	'21예산	비고 (세부사업수)
FTA 극복 활력화	일반회계	1,961,341	1,353,024	1,863,360	28
농업 신기술 시범 (원예기술분야)		0	100,000	90,000	
채소생산시설 현대화 지원		0	0	18,500	
시설원예 기술보급		136,000	46,800	6,000	
농작물재해보험 지원		320,000	60,000	296,000	
고추비가림재배시설 지원		36,750	50,000	112,500	
과수생산시설현대화 지원		125,594	135,000	135,000	
농업분야 에너지절감시설 지원		193,510	62,562	60,000	
과수 수정용 꽃가루 지원		10,000	7,500	7,500	
FTA극복 활력화 사업		671,655	638,900	608,000	
시설원예현대화 지원		242,705	49,876	50,000	
특용작물시설현대화 지원		24,499	25,000	12,000	
신소득 과실생산시설 현대화		13,047	15,000	15,000	
농작물 병해충 관찰포 운영지원(원예)		667	2,100	2,100	
원예분야 ICT 융복합 지원		8,150	7,276	12,000	
농작물 병해충방제비 지원(원예)		62,698	43,010	43,010	
채소분야 농기계 지원		0	1,300	1,000	
전기난방기 설치 지원		10,216	19,200	13,600	
과원관리 생력기계화 지원		20,000	22,500	22,500	

사업명	회계구분	'19결산	'20예산	'21예산	비고 (세부사업수)
초등돌봄교실 과일간식 지원		49,409	50,000	50,000	
스마트 팜 현장지원센터 운영		36,441	17,000	35,400	
원예작물 병해충 예찰 및 방제 시범		0	0	15,000	
기후변화 대응 아열대 소득과수 도입 시범		0	0	40,000	
시설채소 고온예방 환경 관리 시범		0	0	40,000	
시설원예 에너지절감 패키지 시범		0	0	40,000	
이상기상 대응 과수 재해 예방시스템 구축 시범		0	0	21,000	
블루베리 다수확 용기 재배 과원모델 시범		0	0	15,000	
딸기 우량모주(원묘) 지원		0	0	9,750	
딸기하우스 시설현대화 지원		0	0	92,500	

□ 관련 예산사업 개요

사업명	농업 신기술 시범(원예기술분야)
사업내용	신기술 시범사업 추진
사업기간	2021년01월01일 ~ 2025년12월31일
지원형태	직접수행
지원조건	국비 50%, 지방비 50%
시행주체	기술지원과

사업명	채소생산시설 현대화 지원
사업내용	양액재배시설, 자동개폐시설, 환풍기, 무인방제기, 전동작업기 등
사업기간	2021년01월01일 ~ 2025년12월31일
지원형태	직접수행
지원조건	도비 25%, 시비 25%, 자부담 50%
시행주체	기술지원과

사업명	시설원에 기술보급
사업내용	시설원에 자동개폐장치이용 생산비 절감, 시설원에 환경관리 원격정밀 관리기술 체계화로 생력화 무인방제시스템 등 시설원에 및 과수시설 현대화 장비 및 시설
사업기간	2021년01월01일 ~ 2025년12월31일
지원형태	직접수행
지원조건	관내 원예시설(과수 및 채소) 재배농가
시행주체	기술지원과

사업명	농작물재해보험 지원
사업내용	농작물 재해보험 지원
사업기간	2021년01월01일 ~ 2025년12월31일
지원형태	직접수행
지원조건	국비 50% 도비 10% 시비 30% 자부담 10% *국비 50%는 국가 직접 지원/ 예산편성 도비, 시비
시행주체	기술지원과

사업명	고추비가림재배시설 지원
사업내용	고추비가림재배시설 지원
사업기간	2021년01월01일 ~ 2025년12월31일
지원형태	민간보조
지원조건	시설하우스 재배 농업인
시행주체	기술지원과

사업명	과수생산시설현대화 지원
사업내용	관수시설 외 12종
사업기간	2021년01월01일 ~ 2025년12월31일
지원형태	직접수행
지원조건	단감, 뽕은감, 배, 복숭아, 매실, 키위(의무자조금 납부) 재배농가
시행주체	기술지원과

사업명	농업분야 에너지절감시설 지원
사업내용	에너지 절감형 난방, 보온시설 설치 지원
사업기간	2021년01월01일 ~ 2025년 12월31일
지원형태	직접수행
지원조건	시설원에 농업인
시행주체	기술지원과

사업명	과수 수정용 꽃가루 지원
사업내용	과수 수정용 꽃가루 지원
사업기간	2021년01월01일 ~ 2025년 12월31일
지원형태	직접수행
지원조건	도비 20% 시비 30% 자부담 50%
시행주체	기술지원과

사업명	FTA극복 활력화 사업
사업내용	가능성 과실봉지 지원, 참다래 신품종 단지 육성, 음면동 원예분야 현장애로 지원사업, 고추 건조기 지원사업, 딸기 고설베드 지원사업, 에너지절감 원적외선 공간난방 시범사업, 원예작물 안정생산 지원사업
사업기간	2021년01월01일 ~ 2025년 12월31일
지원형태	직접수행
지원조건	가능성 과실봉지 지원 시비 50%, 참다래 신품종 단지 육성 시비 50%, 음면동 원예분야 현장애로 지원사업 시비 50%, 고추 건조기 지원사업 시비 50%, 딸기 고설베드 지원사업 시비 50%, 에너지절감 원적외선 공간난방 시범사업 시비 50%, 원예작물 안정생산 지원사업 시비 50%
시행주체	기술지원과

사업명	시설원예현대화 지원
사업내용	양액재배시설, 자동개폐기, 냉난방 보온시설 지원 등
사업기간	2021년01월01일 ~ 2025년 12월31일
지원형태	민간보조
지원조건	공동선별, 공동출하 농업인단체, 최근 2년간 수출실적이 있는 수출농단
시행주체	기술지원과

사업명	특용작물시설현대화 지원
사업내용	특용작물(버섯, 녹차, 약용 등)을 신성장 동력 산업으로 육성하기 위한 재배시설 개·보수 지원 및 생산 기기 등 현대화 지원
사업기간	2021년01월01일 ~ 2025년12월31일
지원형태	민간보조
지원조건	국비 20%, 도비 9%, 시비 21%, 용자 30%, 자부담 20%
시행주체	기술지원과

사업명	신소득 과실생산시설 현대화
사업내용	기후 변화 대응 신소득 작목 개발 및 육성 지원
사업기간	2021년01월01일 ~ 2025년12월31일
지원형태	민간보조
지원조건	도비 20%, 시비 30%, 자부담 50%
시행주체	기술지원과

사업명	농작물 병해충 관찰포 운영지원(원예)
사업내용	농업에 필요한 소모성 농자재
사업기간	2021년01월01일 ~ 2025년12월31일
지원형태	직접수행
지원조건	국비 50% 시비 50%
시행주체	기술지원과

사업명	원예분야 ICT 융복합 지원
사업내용	복합, 단순 환경제어 시스템 설치
사업기간	2021년01월01일 ~ 2025년12월31일
지원형태	민간보조
지원조건	국비 20%, 도비 9%, 시비 21%, 용자 30%, 자부담 20%
시행주체	기술지원과



사업명	농작물 병해충방제비 지원(원예)
사업내용	검역병해충이나 돌발병해충, 기타 농촌진흥청장이 방제가 필요하다고 인정하는 병해충에 대한 방제비용 참다래 궤양병, 배 화상병, 돌발해충 방제 농약 및 자재 지원
사업기간	2021년01월01일 ~ 2025년 12월31일
지원형태	직접수행
지원조건	국비 50% 지방비 50%
시행주체	기술지원과

사업명	채소분야 농기계 지원
사업내용	마늘파종기, 선별기, 쪽 분리기 등
사업기간	2021년01월01일 ~ 2025년 12월31일
지원형태	민간보조
지원조건	50%
시행주체	기술지원과

사업명	전기난방기 설치 지원
사업내용	전기난방기지원
사업기간	2021년01월01일 ~ 2025년 12월31일
지원형태	민간보조
지원조건	도비 15%, 시비 25%
시행주체	기술지원과

사업명	과원관리 생력기계화 지원
사업내용	전동전정가위, 감 박피기
사업기간	2021년01월01일 ~ 2025년 12월31일
지원형태	민간보조
지원조건	도비 10%, 시비 40%, 자부담 50%
시행주체	기술지원과

사업명	초등돌봄교실 과일간식 지원
사업내용	전국 초등학교 방과 후 돌봄교실을 이용하는 학생(1~6학년)을 대상으로 과일간식(1인 150g 내외) 제공
사업기간	2021년01월01일 ~ 2025년12월31일
지원형태	직접수행
지원조건	국비 50%, 도비 15%, 시비 35%
시행주체	기술지원과

사업명	스마트 팜 현장지원센터 운영
사업내용	<ul style="list-style-type: none"> <li>- 재배현장 맞춤형 컨설팅 지원</li> <li>- 부품수리, 센서교체 등</li> <li>- 빅데이터 송신장비 설치</li> <li>- 현장지원센터 담당자 역량강화</li> </ul>
사업기간	2021년01월01일 ~ 2025년12월31일
지원형태	민간보조
지원조건	국비 40%, 시비 60%
시행주체	기술지원과

사업명	원예작물 병해충 예찰 및 방제 시범
사업내용	과수화상병, 딸기세균무늬병, 자두곰보병, 참다래케양병 등 원예병해충의 분포조사 및 발생시군 대상 사전예찰·사후방제 지원 등
사업기간	2021년01월01일 ~ 2025년12월31일
지원형태	직접수행
지원조건	도비 30%, 시군비 70%
시행주체	기술지원과

사업명	기후변화 대응 아열대 소득과수 도입 시범
사업내용	아열대 과수 묘목 및 수형개선 시설, 환경제어 및 생력화 기반조성, 생산물 가공 등 6차 산업화 지원, 현장 실증 시범 관련 기자재, 비교전시포 조성
사업기간	2021년01월01일 ~ 2021년12월31일
지원형태	민간보조
지원조건	도비 30%, 시군비 50%, 자부담 20%
시행주체	기술지원과

사업명	시설채소 고온예방 환경관리 시범
사업내용	저압포그식 안개분무시설, 차광막, 환기팬, 차광도포제 등
사업기간	2021년01월01일 ~ 2021년12월31일
지원형태	민간보조
지원조건	도비 30%, 시군비 50%, 자부담 20%
시행주체	기술지원과

사업명	시설원에 에너지절감 패키지 시범
사업내용	- 나노원적외열선 + 수평·수직보온커튼 + 공기유동장치 패키지 - 수평·수직보온커튼 + 공기유동장치 패키지 + 온수스텐 배관 패키지
사업기간	2021년01월01일 ~ 2021년12월31일
지원형태	민간보조
지원조건	도비 30%, 시군비 50%, 자부담 20%
시행주체	기술지원과

사업명	이상기상 대응 과수 재해예방시스템 구축 시범
사업내용	이동식 대형 저수조(100톤 이상), 미세살수장치 등
사업기간	2021년01월01일 ~ 2021년12월31일
지원형태	민간보조
지원조건	도비 30%, 시군비 50%, 자부담 20%
시행주체	기술지원과

사업명	블루베리 다수확 용기재배 과원모델 시범
사업내용	양액조성 및 공급자재(양액공급기, 점적호스, 양액비료 등) 용기재배 관련 자재(용기, 피트모스, 톱밥 등)
사업기간	2018년01월01일 ~ 2025년12월31일
지원형태	민간보조
지원조건	도비 30%, 시군비 50%, 자부담 20%
시행주체	기술지원과

사업명	딸기 우량모주(원묘) 지원
사업내용	국산 딸기 (설향, 매향, 금실) 원묘 보급
사업기간	2021년01월01일 ~ 2025년12월31일
지원형태	민간보조
지원조건	「농어업경영체 육성 및 지원에 관한 법률」에 따라 농업경영체 등록을 필한 농업인 또는 농업법인 중 도내 주소를 두고 도내에서 우량모주(원묘)를 증식코자 하는 자
시행주체	기술지원과

사업명	딸기하우스 시설현대화 지원
사업내용	자동개폐기, 환풍기, 순환팬, 관수시설, 고설재배시설, 양액시설, 무인방제기, 보온커튼, 농업용수처리기, 농업용음이온발생기
사업기간	2018년01월01일 ~ 2025년12월31일
지원형태	민간보조
지원조건	「농어업경영체 육성 및 지원에 관한 법률」에 따라 농업경영체 등록을 필한 농업인 또는 농업법인 중 도내 주소를 두고 도내에서 시설딸기 재배를 하는 자(딸기육묘 포함)
시행주체	기술지원과

단위사업

농기계이용증대

□ 목적 및 주요내용

○ 목적

- 농기계 이용 촉진으로 생산성 향상 및 소득증대 기여
- 중·소형 맞춤형 농기계 보급사업으로 안정적인 영농기반 확충
- 농기계 안전사용 교육지원 및 확대

○ 주요내용

- 농기계 임대사업 추진 : 86종 / 208대
- 맞춤형 중소형 농기계 보조지원
- 오지마을 농기계 이용 증진을 위한 순회수리, 교육실시

□ 관련 예산사업 내역

(단위:개, 천원)

사업명	회계구분	'19결산	'20예산	'21예산	비고 (세부사업수)
농기계이용증대	일반회계	640,161	709,524	500,074	9
농기계임대사업		61,123	78,000	73,000	
맞춤형 중소형 농기계 공급사업		333,000	340,000	160,000	
교육용 농업기계 지원		5,999	6,000	6,000	
농기계순회 수리 지원		94,946	116,266	90,535	
농기계 교육훈련사업- 기술지원		78,453	71,500	71,500	
농업기계 등화장치 부착 지원		8,000	8,000	8,000	
농업기계 안전교육 지원		11,931	10,000	10,000	
농기계 보험료 지원		11,145	40,000	40,000	
서부분소 임대사업소		35,564	39,758	41,039	

□ 관련 예산사업 개요

사업명	농기계임대사업
사업내용	임대사업용 농기계 구입 및 운영 등
사업기간	2021년01월01일 ~ 2025년12월31일
지원형태	직접수행
지원조건	시비 100%
시행주체	기술지원과

사업명	맞춤형 중소형 농기계 공급사업
사업내용	다목적 살포기, 보행형관리기, 논두렁조성기, 호스릴, 전동운반차 등 보조지원 공급
사업기간	2021년01월01일 ~ 2025년12월31일
지원형태	직접수행
지원조건	도비15%, 시비35% 자담 50%
시행주체	기술지원과

사업명	교육용 농업기계 지원
사업내용	교육용 농업기계 도입
사업기간	2021년01월01일 ~ 2025년12월31일
지원형태	직접수행
지원조건	국비50% 시비50%
시행주체	기술지원과

사업명	농기계순회 수리 지원
사업내용	농기계순회수리 인력 운용, 농기계순회수리 부품구입, 농업기계화구축 장비 지원
사업기간	2021년01월01일 ~ 2025년12월31일
지원형태	직접수행
지원조건	농업인 농가수리시 기대당 3만원 이하 무상수리교육
시행주체	기술지원과

사업명	농기계 교육훈련사업-기술지원
사업내용	교육훈련 인건비, 교육훈련용 장비구입, 농업기계관련 교육 일반운영비, 국내여비지원
사업기간	2021년01월01일 ~ 2025년12월31일
지원형태	직접수행
지원조건	도비37% , 시비63%
시행주체	기술지원과

사업명	농업기계 등화장치 부착지원
사업내용	경운기, 트랙터 등에 등화장치 부착
사업기간	2021년01월01일 ~ 2025년 12월31일
지원형태	직접수행
지원조건	국비40%, 도비 12% , 시비48%
시행주체	기술지원과

사업명	농업기계 안전교육 지원
사업내용	교육 장비 수리 재료 구입 및 농업인 교육 훈련지원
사업기간	2021년01월01일 ~ 2025년 12월31일
지원형태	직접수행
지원조건	국비50%, 시비50%
시행주체	기술지원과

사업명	농기계 보험료 지원
사업내용	농가 부담 보험료의 일부를 지원
사업기간	2021년01월01일 ~ 2025년 12월31일
지원형태	직접수행
지원조건	도비12%, 시비28%, 자부담60% 농가당 5천만원(5천만원 이상 가입금액의 보험료는 자부담)
시행주체	기술지원과

사업명	서부분소 임대사업소
사업내용	신축 서부분소 임대사업소 운영
사업기간	2021년01월01일 ~ 2025년 12월31일
지원형태	직접수행
지원조건	시비 100%
시행주체	기술지원과







사업소





<b>전략목표</b>	품격 높은 교육도시, 평생학습 실천도시 깨끗하고 쾌적한 푸른 도시 조성 맑고 깨끗한 물 안정적 공급 및 하수처리시설 확충, 관리
<b>[소관실국]</b>	사업소

## 1. 기본방향

○ 품격 높은 교육도시, 평생학습 실천도시 ○ 깨끗하고 쾌적한 푸른 도시 조성 ○ 맑고 깨끗한 물 안정적 공급 및 하수처리시설 확충, 관리
---

### < 정책사업목표 현황 >

(단위:개, 천원)

정책사업목표	성과 지표수	단위 사업수	예산액
○ 평생학습 실천 및 미래인재 양성	3	3	10,813,424
○ 쾌적한 환경 조성	2	3	11,588,219
○ 하수처리시설 정비 및 유지 관리 ○ 공공수역 수질보존 및 생활환경개선	3	3	26,117,573
○ 시민이 안심하고 먹을 수 있는 물 공급	2	2	2,225,310

## 2. 조직 및 인력현황

(단위 : 명)

부서명	정원				현원	계단위 직제명
	계	4급이상	5급	6급이하		
계	49	0	3	46	47	
평생학습센터	13	0	1	12	12	평생학습팀, 교육지원팀, 도서관지원팀
환경사업소	15	0	1	14	14	청소팀, 청소시설팀, 폐기물관리팀
상하수도사업소	21	0	1	20	21	운영지원팀, 수도시설팀, 하수관리팀, 하수시설팀

## 3. 예산현황

(단위: 천원, %)

구 분	예 산 액		전년도예산액		비교증감	
	구성비	구성비	구성비	구성비	증감률	증감률
계	57,750,452	100.00 %	50,003,464	100.00 %	7,746,988	15.49%
정 책 사 업	50,744,526	87.87 %	39,252,633	78.50 %	11,491,893	29.28%
행 정 운 영 경 비	4,305,926	7.46 %	5,185,831	10.37 %	△879,905	△16.97%

구 분		예 산 액		전년도예산액		비교증감	
			구성비		구성비		증감률
	인 력 은 영 비	4,197,886	7.27 %	5,023,305	10.05 %	△825,419	△16.43%
	기 본 경 비	108,040	0.19 %	132,480	0.26 %	△24,440	△18.45%
재 무 활 동		2,700,000	4.68 %	5,565,000	11.13 %	△2,865,000	△51.48%

**정책사업목표**

**평생학습 실천 및 미래인재 양성**

**(1) 주요내용**

- 평생학습 실천도시 구현
- 학점은행제 교육훈련기관 운영
- 창의적인 미래인재 양성
- 생활 속의 도서관 운영
- 사천시립도서관 건립

**(2) 성과지표 및 목표치 설정**

< 성과지표별 목표치 설정 >

성과지표(단위)	지표 유형	가중치	실적 및 목표치					측정산식 또는 측정방법	자료수집 방법/출처	
			구분	'19	'20	'21	'22			'23
평생학습센터 운영 실적 (명)	핵심	35	목표	3,700	10,000	11,000	12,000	13,000	참여자수	운영결과 보고
			실적	3,850	14,600					
지역인재 양성 (사업/백만원)	핵심	35	목표	20/2,400	20/2,500	20/2,600	20/2,700	20/2,800	학교교육경비 지원사업	사업정산 보고
			실적	19/2,221	18/2,552					
어린이도서관 운영 실적 (명)	핵심	30	목표	58,000	15,000	15,100	15,200	15,300	이용자수	운영결과 보고
			실적	58,349	15,050					

< 성과지표별 목표치 설정 근거 >

- 평생학습센터 운영 실적
  - 전년대비 상향
- 지역인재 양성
  - 전년대비 상향
- 어린이도서관 운영 실적
  - 전년대비 상향

**단위사업**

**평생학습 지원**

□ 목적 및 주요내용

○ 목적

- 시민의 눈높이에 맞춘 체계적인 교육으로 생활 속의 평생학습 실천
- 평가인정 학습과정 학점 이수를 통한 학위 및 자격증 취득 기회 제공

○ 주요내용

- 찾아가는 행복학습센터 운영
- 평생학습 동아리 및 대학교 평생교육원 수강료 지원
- 학점은행제 교육훈련기관 운영

□ 관련 예산사업 내역

(단위:개, 천원)

사업명	회계구분	'19결산	'20예산	'21예산	비고 (세부사업수)
평생학습 지원	일반회계	286,252	372,520	335,800	4
평생학습센터 운영		77,523	99,720	86,000	
평생교육프로그램 지원		138,413	174,600	149,600	
찾아가는 행복학습센터 운영		21,996	24,200	24,200	
학점은행제 교육훈련기관 운영		48,320	74,000	76,000	

□ 관련 예산사업 개요

사업명	평생학습센터 운영
사업내용	평생학습도시 업무추진, 평생학습센터 시설 관리 및 운영
사업기간	2021년01월01일 ~ 2025년12월31일
지원형태	직접수행
지원조건	수행지침 요건 구비
시행주체	평생학습센터

사업명	평생교육프로그램 지원
사업내용	맞춤형 프로그램 운영, 사천아카데미 운영, 시민 평생학습 지원
사업기간	2021년01월01일 ~ 2025년12월31일
지원형태	직접수행
지원조건	사천시 평생교육 진흥 조례 근거 및 업무지침 요건 구비
시행주체	평생학습센터

사업명	찾아가는 행복학습센터 운영
사업내용	- 마을회관, 경로당 등 근거리 학습장소 선정 운영 - 주민 요구 평생학습 강좌 운영
사업기간	2021년01월01일 ~ 2025년12월31일
지원형태	직접수행
지원조건	마을별 강사 파견
시행주체	평생학습센터

사업명	학점은행제 교육훈련기관 운영
사업내용	- 학점은행제 학습과정 및 예비과정 운영 강사료 - 학점은행제 강의실 비품, 전공도서 등 구입
사업기간	2021년01월01일 ~ 2025년12월31일
지원형태	직접수행
지원조건	수행지침 요건 구비
시행주체	평생학습센터

단위사업

교육재정 지원

□ 목적 및 주요내용

○ 목적

- 교육의 질 향상 및 품격 높은 교육도시 기반 조성
- 사교육비 부담 경감, 수요자 중심 맞춤형 교육지원으로 미래인재 양성

○ 주요내용

- 학교 교육경비보조금 지원 사업
- 서민자녀 교육지원 사업
- 고등학교 무상교육경비 전출
- (재)사천시인재육성장학재단 운영 및 장학사업
- 중·고등학생 교복비 지원

□ 관련 예산사업 내역

(단위:개, 천원)

사업명	회계구분	'19결산	'20예산	'21예산	비고 (세부사업수)
교육재정 지원	일반회계	3,451,836	5,245,800	5,378,024	8
인재육성 추진		2,576,451	2,613,800	1,623,800	
교육환경 개선		465,000	465,000	295,000	
행복교육지구 운영		0	0	300,000	
서민자녀 맞춤형 교육지원사업		116,840	100,000	80,000	
서민자녀 바우처사업		193,545	225,000	225,000	
중·고등학생 교복비 지원		0	342,000	610,500	
삼천포고등학교 기숙사 및 다목적훈련실 건립 지원		100,000	1,500,000	2,000,000	
고등학교 무상교육경비 전출		0	0	243,724	



□ 관련 예산사업 개요

사업명	인재육성 추진
사업내용	- (재)사천시인재육성장학재단 출연금 - 학교 교육경비 지원 15개 사업
사업기간	2021년01월01일 ~ 2025년 12월31일
지원형태	기타
지원조건	목적사업에 맞게 사용
시행주체	평생학습센터

사업명	교육환경 개선
사업내용	- 명문고 육성 및 특성화고 운영 지원 : 기숙형 및 특성화고 4개교 - 서부 3개면 지역 학생 등하교 시 통학차량 운영 지원
사업기간	2021년01월01일 ~ 2025년 12월31일
지원형태	기타
지원조건	보조사업 목적에 부합
시행주체	평생학습센터

사업명	행복교육지구 운영
사업내용	평생학습센터 내 메이커 스페이스 구축 (3D프린터 및 노트북 구입 등)
사업기간	2021년01월01일 ~ 2022년 12월31일
지원형태	직접수행
지원조건	사업 목적에 맞게 사용
시행주체	평생학습센터

사업명	서민자녀 맞춤형 교육지원사업
사업내용	맞춤형 교육지원사업 : 교육진로캠프 방학기간 실시
사업기간	2021년01월01일 ~ 2025년 12월31일
지원형태	기타
지원조건	소득인정액 기준 중위소득 60% 이하자 또는 학교장 추천에 의한 서민자녀
시행주체	평생학습센터

사업명	서민자녀 바우처사업
사업내용	바우처사업(여민동락교육복지카드) : 초중고 10만원 지원
사업기간	2021년01월01일 ~ 2025년12월31일
지원형태	직접수행
지원조건	소득인정액 기준 중위소득 60% 이하
시행주체	평생학습센터

사업명	중·고등학생 교복비 지원
사업내용	동하복 교복비 지급(인당 300천원)
사업기간	2021년01월01일 ~ 2025년12월31일
지원형태	기타
지원조건	우리시 주소를 두고 교복(생활복 포함)을 착용하는 중·고등학교에 입학하는 신입생 및 전입하는 학생
시행주체	평생학습센터

사업명	삼천포고등학교 기숙사 및 다목적훈련실 건립 지원
사업내용	- 부지면적 : 26,504㎡ - 건축면적 : 797.70㎡ - 연 면 적 : 2,538.62㎡ - 주요시설 : 생활실 24실(96인 수용), 화장실, 샤워실, 세탁실, 휴게실, 학습실 등
사업기간	2019년06월01일 ~ 2021년03월31일
지원형태	자치단체보조
지원조건	2018년 4월 : 기숙사 건립 지원 협약[평생학습센터-2378(2018.4.5.)]
시행주체	평생학습센터

사업명	고등학교 무상교육경비 전출
사업내용	입학금, 수업료, 학교운영지원비, 교과서비
사업기간	2021년01월01일 ~ 2021년12월31일
지원형태	자치단체보조
지원조건	부담비율: 3.82% 부담금액: 243,724천원
시행주체	평생학습센터

## 단위사업

## 도서관 운영 관리

### □ 목적 및 주요내용

#### ○ 목적

- 쾌적한 독서환경 조성 및 성장기에 따른 다양한 독서 콘텐츠 제공
- 지식정보자료 확충 및 독서문화 활성화를 위한 공공·작은도서관 운영 지원
- 최초의 시립도서관 건립으로 신지식문화콘텐츠 구축

#### ○ 주요내용

- 어린이도서관 운영
- 공공도서관 자료구입비 지원
- 작은도서관 운영 지원
- 사천시립도서관 건립

### □ 관련 예산사업 내역

(단위:개, 천원)

사업명	회계구분	'19결산	'20예산	'21예산	비고 (세부사업수)
도서관 운영 관리	일반회계	698,505	2,902,495	5,099,600	6
어린이도서관 운영		261,471	230,200	210,000	
사천시어린이 (영어)도서관 BTL사업		185,495	195,000	195,000	
북스타트사업		4,000	6,000	6,000	
공공도서관 건립		28,210	2,238,000	4,569,000	
공공도서관 지원		68,695	68,695	30,000	
작은도서관 운영 지원		150,634	164,600	89,600	

### □ 관련 예산사업 개요

사업명	어린이도서관 운영
사업내용	연간 운영비
사업기간	2021년01월01일 ~ 2025년12월31일
지원형태	직접수행
지원조건	목적에 맞게 사용
시행주체	평생학습센터

사업명	사천시어린이(영어)도서관 BTL사업
사업내용	사천시 어린이도서관 운영 지원 (어린이도서관 BTL사업 임대료 및 시설운영비 지원)
사업기간	2010년09월01일 ~ 2030년12월31일
지원형태	민간보조
지원조건	사업 목적에 맞게 사용
시행주체	평생학습센터

사업명	복스타트사업
사업내용	유아와 부모들을 대상으로 육아 교육, 책읽기 안내 등 진행
사업기간	2021년01월01일 ~ 2025년12월31일
지원형태	민간보조
지원조건	사업 목적에 맞도록 사용
시행주체	평생학습센터

사업명	공공도서관 건립
사업내용	도서관 신축 1식
사업기간	2019년01월01일 ~ 2022년07월31일
지원형태	직접수행
지원조건	국비(균특) 건립비 40% 지원
시행주체	사천시

사업명	공공도서관 지원
사업내용	- 삼천포도서관 도서·자료 구입비 - 사천도서관 도서·자료 구입비
사업기간	2021년01월01일 ~ 2025년12월31일
지원형태	기타
지원조건	목적에 맞게 사용(도서구입)
시행주체	평생학습센터

사업명	작은도서관 운영 지원
사업내용	- 자원봉사수당 지원 - 보조금 지원(도서구입, 프로그램운영비, 시설개선)
사업기간	2021년01월01일 ~ 2025년12월31일
지원형태	민간보조
지원조건	주 6일 이상 개관, 5명 이상 자원봉사 운영, 신간도서 구입 및 관리, 독서프로그램 기획 운영, 책이음 서비스 회원 가입(필요시) 등
시행주체	평생학습센터

(1) 주요내용

- 지역도급제 확대를 통한 생활폐기물 효율적 수거
- 환경기초시설의 효율적 운영
- 폐기물 재활용률 제고
- 사업장 폐기물의 프로세스 관리 강화

(2) 성과지표 및 목표치 설정

< 성과지표별 목표치 설정 >

성과지표(단위)	지표 유형	가중치	실적 및 목표치					측정산식 또는 측정방법	자료수집 방법/출처	
			구분	'19	'20	'21	'22			'23
생활폐기물 감량률(%)	핵심	60	목표	5	5	5	5	5	(전년도 발생량- 현년도 발생량)/ 전년도 발생량*100	
			실적	5	5					
재활용 선별률(%)	핵심	40	목표	40	45	50	50	50	(재활용 선별량/재 활용 반입량)*100	
			실적	40	45					

< 성과지표별 목표치 설정 근거 >

- 생활폐기물 감량률
  - (전년도 발생량-현년도 발생량)/전년도 발생량\*100
- 재활용 선별률
  - (재활용 선별량/재활용 반입량)\*100

단위사업

환경미화

□ 목적 및 주요내용

○ 목적

- 쾌적한 환경 조성

○ 주요내용

- 청소장비 관리
- 쓰레기종량제 추진
- 쓰레기 불법투기 근절
- 환경공무직 관리
- 농촌폐비닐 수거보상금

□ 관련 예산사업 내역

(단위:개, 천원)

사업명	회계구분	'19결산	'20예산	'21예산	비고 (세부사업수)
환경미화	일반회계	2,515,015	3,361,500	3,395,900	8
청소장비 관리		397,833	850,500	542,500	
쓰레기종량제 추진		1,913,536	2,198,100	2,493,500	
쓰레기 불법투기 근절		17,542	20,500	14,500	
환경공무직 관리		25,719	50,400	91,400	
농촌폐비닐 수거보상금		77,692	120,000	120,000	
생활폐기물 분리배출 도우미 사업		43,882	54,000	54,000	
재활용품 수거 망 보급사업		9,793	33,000	10,000	
영농폐기물 수거처리 사업		29,018	35,000	70,000	

□ 관련 예산사업 개요

사업명	청소장비 관리
사업내용	청소차량 유류비 및 장비유지 관리비, 청소용품 구입, 생활쓰레기 불법투기 감시 CCTV 구입 등
사업기간	2021년01월01일 ~ 2025년12월31일
지원형태	직접수행
지원조건	시비 100%
시행주체	환경사업소

사업명	쓰레기종량제 추진
사업내용	생활폐기물 수집운반 대행 용역비 지급(1구역, 2구역) 생활폐기물 수집운반 대행업체 평가 용역 1식 쓰레기종량제 봉투 제작(270,000천원)
사업기간	2021년01월01일 ~ 2025년12월31일
지원형태	직접수행
지원조건	시비 100%
시행주체	환경사업소

사업명	쓰레기 불법투기 근절
사업내용	쓰레기 불법투기 경고판 및 현수막 제작 양심화분 설치 및 유지 관리
사업기간	2021년01월01일 ~ 2025년12월31일
지원형태	직접수행
지원조건	시비 100%
시행주체	환경사업소

사업명	환경공무직 관리
사업내용	환경공무직 대기실 운영 및 환경공무직 안전교육, 체육행사 등
사업기간	2021년01월01일 ~ 2025년12월31일
지원형태	직접수행
지원조건	시비 100%
시행주체	환경사업소

사업명	농촌폐비닐 수거보상금
사업내용	농업용폐비닐 수거 보상비 지원
사업기간	2021년01월01일 ~ 2025년12월31일
지원형태	직접수행
지원조건	kg당 단가 10원
시행주체	환경사업소

사업명	생활폐기물 분리배출 도우미 사업
사업내용	재활용폐기물, 음식물류폐기물 등에 대한 올바른 분리·배출 홍보 및 계도 1회용품 사용 억제제도 안내 및 계도, 재활용 관련 교육 실시
사업기간	2021년01월01일 ~ 2025년12월31일
지원형태	직접수행
지원조건	도비 30%, 시비 70%
시행주체	환경사업소

사업명	영농폐기물 수거처리 사업
사업내용	농지 등에 방치된 부직포, 차광막, 반사필름 등 영농폐기물 수거·처리
사업기간	2021년01월01일 ~ 2025년12월31일
지원형태	직접수행
지원조건	도비 30%, 시비 70%
시행주체	환경사업소

사업명	재활용품 수거 망 보급사업
사업내용	농촌지역 및 공동주택 등에 플라스틱, 스티로폼 등 재활용폐기물을 수거하기 위한 투명한 재활용품 수거망(그물망 등) 보급
사업기간	2021년01월01일 ~ 2025년12월31일
지원형태	직접수행
지원조건	도비 30%, 시비 70%
시행주체	환경사업소



단위사업

청소시설 관리

□ 목적 및 주요내용

○ 목적

- 청소시설 관리

○ 주요내용

- 쓰레기 매립장 관리
- 쓰레기 소각장 관리
- 음식물폐기물 처리시설 관리
- 녹색에너지 공급시설 관리
- 유기성폐자원 바이오가스화 사업
- 침출수 처리시설 관리
- 사등 위생매립장 확장사업(2-2단계)

□ 관련 예산사업 내역

(단위:개, 천원)

사업명	회계구분	'19결산	'20예산	'21예산	비고 (세부사업수)
청소시설 관리	일반회계	4,990,958	7,242,646	6,942,419	7
매립시설 관리		1,095,813	952,880	883,600	
소각시설 관리		3,485,024	3,659,278	3,684,085	
음식물류폐기물 처리시설 관리		363,713	563,414	784,790	
녹색에너지 공급시설 관리		12,444	18,000	18,000	
유기성폐자원 바이오가스화 사업		0	1,493,000	1,123,000	
침출수처리시설 관리		33,964	36,000	36,000	
재활용선별시설 관리		0	520,074	412,944	

□ 관련 예산사업 개요

사업명	매립시설 관리
사업내용	생활폐기물 매립시설 관리
사업기간	2021년01월01일 ~ 2025년12월31일
지원형태	직접수행
지원조건	시비 100%
시행주체	환경사업소

사업명	소각시설 관리
사업내용	폐기물처리시설 운영 및 유지관리(대기오염물질 관리포함)
사업기간	2021년01월01일 ~ 2025년12월31일
지원형태	직접수행
지원조건	시비 100%
시행주체	환경사업소

사업명	음식물류폐기물 처리시설 관리
사업내용	음식물폐기물 처리시설 민간위탁 운영, 음식물폐기물 처리시설 관리
사업기간	2021년01월01일 ~ 2025년12월31일
지원형태	직접수행
지원조건	시비 100%
시행주체	환경사업소

사업명	녹색에너지 공급시설 관리
사업내용	소각장 폐열(스팀) 공급
사업기간	2021년01월01일 ~ 2025년12월31일
지원형태	직접수행
지원조건	시비 100%
시행주체	환경사업소

사업명	유기성폐자원 바이오가스화 사업
사업내용	사천시 음식물류 바이오가스화 시설 설치 - 음식물 바이오가스화 시설 40톤/일
사업기간	2016년01월01일 ~ 2021년12월31일
지원형태	자치단체보조
지원조건	국비 30% 도비 20% 시비 50%
시행주체	환경사업소

사업명	침출수처리시설 관리
사업내용	매립장 내 침출수 처리시설의 원활한 관리
사업기간	2021년01월01일 ~ 2025년 12월31일
지원형태	직접수행
지원조건	시비 100%
시행주체	환경사업소

사업명	재활용선별시설 관리
사업내용	재활용선별시설 운영 및 기간제근로자 관리
사업기간	2021년01월01일 ~ 2025년 12월31일
지원형태	직접수행
지원조건	시비 100%
시행주체	환경사업소

단위사업

폐기물 자원화

□ 목적 및 주요내용

○ 목적

- 폐기물 자원화

○ 주요내용

- 하천 및 하구쓰레기 정화사업
- 폐기물자원관리
- 슬레이트처리지원

□ 관련 예산사업 내역

(단위:개, 천원)

사업명	회계구분	'19결산	'20예산	'21예산	비고 (세부사업수)
폐기물 자원화	일반회계	629,083	1,310,350	1,249,900	3
하천 및 하구쓰레기 정화사업		89,508	200,000	200,000	
폐기물자원관리		5,114	6,000	6,000	
슬레이트처리지원		534,461	1,104,350	1,043,900	

□ 관련 예산사업 개요

사업명	하천 및 하구쓰레기 정화사업
사업내용	하천하구 부유쓰레기 처리인부 고용 20명(1기:10명, 2기:10명)
사업기간	2021년01월01일 ~ 2025년12월31일
지원형태	직접수행
지원조건	국비 70% 도비 0% 시비 30%
시행주체	환경사업소

사업명	폐기물자원관리
사업내용	방치폐기물 수거 장비 임차료 및 폐기물 검사 수수료 지급 폐기물처리 단속차량 장비유지 및 유류비 지출
사업기간	2021년01월01일 ~ 2025년12월31일
지원형태	직접수행
지원조건	시비 100%
시행주체	환경사업소

사업명	슬레이트처리지원
사업내용	주택 슬레이트 처리 지원 : 3,440천원/개소 비주택 슬레이트 처리 지원 : 1,720천원/개소(면적산정 후 50㎡까지), 6,880천원/개소(면적산정 후 200㎡까지) 지붕개량 : 6,100천원/개소(기타 취약계층), 3,000천원/개소(일반가구)
사업기간	2021년01월01일 ~ 2025년12월31일
지원형태	민간보조
지원조건	국비 50% 도비 15% 시비 35%
시행주체	환경사업소

**정책사업목표**

- 하수처리시설 정비 및 유지 관리
- 공공수역 수질보존 및 생활환경개선

**(1) 주요내용**

- 환경기초시설 정비로 하수처리 효율성 증대
- 하수관로 정비로 주거환경 개선 및 주민의 삶의 질 향상
- 하수처리시설 확충 및 유지 관리 강화

**(2) 성과지표 및 목표치 설정**

< 성과지표별 목표치 설정 >

성과지표(단위)	지표 유형	가중치	실적 및 목표치					측정산식 또는 측정방법	자료수집 방법/출처	
			구분	'19	'20	'21	'22			'23
하수도보급율(%)	핵심	60	목표	88	88	89	89	0	(하수인구수/총인구수)*100	하수관거 정비, 개보수
			실적	88	88					
하수도정비실적(%)	일반	30	목표	100	100	100	100	0	하수관거 정비 연장	하수도정비 및 설치 길이
			실적	100	100					
하수처리효율(%)	일반	10	목표	93	93	93	93	0	(유입BOD농도-방류BOD농도/유입BOD농도*100	BOD측정치
			실적	93	93					

< 성과지표별 목표치 설정 근거 >

- 하수도보급율
  - 삼천포지구(2단계), 사천지구(3단계), 곤양지구(2단계), 하수관거정비
- 하수도정비실적
  - 마을하수도 정비 등
- 하수처리효율
  - 소규모공공하수처리시설관리 등

단위사업

환경기초시설 건설

□ 목적 및 주요내용

○ 목적

- 하수처리시설 확충

○ 주요내용

- 감곡마을 하수도 설치사업
- 삼천포지구(2단계) 하수관거 정비사업
- 사천읍 하수도정비 도시침수 대응사업
- 사천공공하수처리시설 증설
- 연평·고월마을 하수도 설치사업
- 사천지구(3단계) 하수관거 정비사업
- 비토마을 하수도 설치사업
- 노후하수관로 정밀조사용역

□ 관련 예산사업 내역

(단위:개, 천원)

사업명	회계구분	'19결산	'20예산	'21예산	비고 (세부사업수)
환경기초시설 건설	일반회계	5,601,406	16,235,000	24,169,000	11
사천읍 하수도정비 중점관리지역 도시침수대응사업		4,252,493	2,279,000	2,394,000	
사천 공공하수처리시설 증설사업		379,392	10,480,000	10,434,000	
삼천포지구(2단계) 하수관로 정비사업		0	714,000	3,500,000	
사천지구(3단계) 하수관로 정비사업		0	714,000	1,400,000	
구량마을 하수도 설치사업		969,521	760,000	1,127,000	
감곡마을 하수도 설치사업		0	314,000	1,275,000	
비토마을 하수도 설치사업		0	314,000	1,275,000	
연평·고월마을 하수도 설치사업		0	314,000	1,275,000	
하수도정비기본계획(변경) 및 물재이용 관리계획 (변경) 수립 용역		0	0	200,000	
노후하수관로 정밀조사 용역		0	346,000	1,024,000	
지역에너지 절약사업		0	0	265,000	

□ 관련 예산사업 개요

사업명	사천읍 하수도정비 중점관리지역 도시침수대응사업
사업내용	우수관거 개량으로 침수대응
사업기간	2016년06월01일 ~ 2021년12월31일
지원형태	직접수행
지원조건	국비(70%), 시비(30%)
시행주체	상하수도사업소

사업명	사천 공공하수처리시설 증설사업
사업내용	공공하수처리시설증설(10,000㎡/일) => 유량조정조, 1차 침전지, 생물반응조, 2차 침전지, 소독방류 등
사업기간	2017년06월01일 ~ 2023년12월31일
지원형태	직접수행
지원조건	국비(70%), 도비(15%), 시비(15%)
시행주체	상하수도사업소

사업명	삼천포지구(2단계) 하수관로 정비사업
사업내용	삼천포지구(2단계) 하수관거 정비사업
사업기간	2013년01월01일 ~ 2023년12월31일
지원형태	직접수행
지원조건	국비 70%, 시비 30%
시행주체	상하수도사업소

사업명	사천지구(3단계) 하수관로 정비사업
사업내용	사천지구 3단계 하수관거 설치
사업기간	2010년01월01일 ~ 2023년12월31일
지원형태	직접수행
지원조건	국비 70%, 시비 30%
시행주체	상하수도사업소



사업명	구량마을 하수도 설치사업
사업내용	구량마을 하수도 설치
사업기간	2016년01월01일 ~ 2021년 12월31일
지원형태	직접수행
지원조건	국비 70%, 도비 15%, 시비 15%
시행주체	상하수도사업소

사업명	감곡마을 하수도 설치사업
사업내용	감곡마을 하수도 설치
사업기간	2010년01월01일 ~ 2022년 12월31일
지원형태	직접수행
지원조건	국비 70% 도비15% 시비15%
시행주체	상하수도사업소

사업명	비토마을 하수도 설치사업
사업내용	비토마을 하수관거 설치
사업기간	2010년01월01일 ~ 2023년 12월31일
지원형태	직접수행
지원조건	국비 70%, 도비 15%, 시비 15%
시행주체	상하수도사업소

사업명	연평·고월마을 하수도 설치사업
사업내용	연평·고월마을 하수도 설치
사업기간	2010년01월01일 ~ 2022년 12월31일
지원형태	직접수행
지원조건	국비 70%, 도비 15%, 시비 15%
시행주체	상하수도사업소

사업명	하수도정비기본계획(변경) 및 물재이용 관리계획(변경) 수립 용역
사업내용	하수도정비기본계획(변경) 및 물재이용 관리계획(변경) 1식
사업기간	2021년01월01일 ~ 2022년 12월31일
지원형태	직접수행
지원조건	시비 100%
시행주체	상하수도사업소

사업명	노후하수관로 정밀조사용역
사업내용	정밀진단 1식(L=190km) ※정밀진단 후 사업비 산정
사업기간	2010년01월01일 ~ 2023년12월31일
지원형태	직접수행
지원조건	국비(70%) : 시비(30%)
시행주체	사천시

사업명	지역에너지 절약사업
사업내용	하수처리 기계장치 설치, 교체사업 1식
사업기간	2010년01월01일 ~ 2023년12월31일
지원형태	직접수행
지원조건	국비 40%, 시비60%
시행주체	사천시(상하수도사업소)

단위사업

환경기초시설 운영

□ 목적 및 주요내용

○ 목적

- 환경기초시설 효율적 운영으로 공공수역 수질보존 및 생활환경 개선

○ 주요내용

- 분뇨처리시설 유지관리
- 가축분뇨공공시설 운영

□ 관련 예산사업 내역

(단위:개, 천원)

사업명	회계구분	'19결산	'20예산	'21예산	비고 (세부사업수)
환경기초시설 운영	일반회계	1,221,415	1,117,075	974,573	3
분뇨처리시설 유지관리		437,438	240,000	80,000	
가축분뇨공공시설 운영		783,977	238,000	248,000	
분뇨처리장 대행사업비 (사천, 삼천포, 가축)		0	639,075	646,573	

□ 관련 예산사업 개요

사업명	분뇨처리시설 유지관리
사업내용	분뇨처리시설 유지보수
사업기간	2021년01월01일 ~ 2025년12월31일
지원형태	직접수행
지원조건	시비(100%)
시행주체	상하수도사업소

사업명	가축분뇨공공시설 운영
사업내용	가축분뇨공공처리시설 시설유지보수
사업기간	2021년01월01일 ~ 2025년12월31일
지원형태	직접수행
지원조건	시비(100%)
시행주체	상하수도사업소

사업명	분뇨처리장 대행사업비(사천, 삼천포, 가축)
사업내용	분뇨처리시설의 운영관리에 필요한 비용 (인건비, 복리후생비, 조경관리비, 수도비, 통신비, 경상수선비, 약품비, 일반관리비, 손해배상공제료, 부가세)
사업기간	2021년01월01일 ~ 2025년12월31일
지원형태	민간보조
지원조건	시비(100%)
시행주체	상하수도사업소

단위사업

환경기초시설 관리

□ 목적 및 주요내용

○ 목적

- 하수처리시설 확충 및 관리

○ 주요내용

- 소규모공공하수처리시설 관리
- 마을하수도 정비

□ 관련 예산사업 내역

(단위:개, 천원)

사업명	회계구분	'19결산	'20예산	'21예산	비고 (세부사업수)
환경기초시설 관리	일반회계	1,761,829	490,000	474,000	2
마을하수도 정비		1,454,864	380,000	150,000	
소규모공공하수처리시설 관리		306,965	110,000	324,000	

□ 관련 예산사업 개요

사업명	마을하수도 정비
사업내용	마을 하수도 정비, 하수도 긴급수선, 하수도 긴급준설, 준설토 처리
사업기간	2021년01월01일 ~ 2025년12월31일
지원형태	직접수행
지원조건	시비(100%)
시행주체	상하수도사업소

사업명	소규모공공하수처리시설관리
사업내용	마을하수처리장 운영관리비(수질검사, 슬러지 처리, 소독약품구입, 수선 등)
사업기간	2021년01월01일 ~ 2025년12월31일
지원형태	직접수행
지원조건	시비(100%)
시행주체	상하수도사업소

**정책사업목표**

**시민이 안심하고 먹을 수 있는 물 공급**

**(1) 주요내용**

- 지방상수도 효율화로 시민 서비스 향상 도모
- 상수도 확충으로 안전한 수돗물 공급

**(2) 성과지표 및 목표치 설정**

< 성과지표별 목표치 설정 >

성과지표(단위)	지표 유형	가중치	실적 및 목표치					측정산식 또는 측정방법	자료수집 방법/출처	
			구분	'19	'20	'21	'22			'23
상수도보급율(%)	핵심	60	목표	96.3	96.4	96.5	96.5	97.0	(수도급수인구수/총인구수)*100	사천시 상수도 보급률 통계자료
			실적	96.3	96.4					
수질검사율(%)	일반	40	목표	100	100	100	100	100	(수질검사개소수/수질검사대상개소수)*100	수질검사 의뢰공문 및 수질검사 결과
			실적	100	100					

< 성과지표별 목표치 설정 근거 >

- 상수도보급율
  - 기준값(전년도) 대비 0.1% 상향
- 수질검사율
  - 법정검사대상시설로 100% 실시

단위사업

먹는 물 수질관리

□ 목적 및 주요내용

○ 목적

- 소규모수도(마을상수도) 관리
- 먹는물 공동시설(약수터) 관리

○ 주요내용

- 마을상수도 수질검사 및 시설 유지보수
- 소규모 수도시설 개량사업
- 먹는물 공동시설(약수터) 수질관리 및 시설 유지보수

□ 관련 예산사업 내역

(단위:개, 천원)

사업명	회계구분	'19결산	'20예산	'21예산	비고 (세부사업수)
먹는 물 수질관리	일반회계	266,391	278,310	275,310	4
마을상수도시설관리		161,377	146,000	146,000	
소규모수도 노후화 시설 개량사업지원(전환)		98,001	114,000	114,000	
먹는 물 수질관리		765	7,310	4,310	
먹는물 공동시설 수질 개선		6,248	11,000	11,000	

□ 관련 예산사업 개요

사업명	마을상수도시설관리
사업내용	마을상수도 및 농생활용수 유지관리, 마을상수도 수원시설 정비, 약수터 및 주변정비, 마을상수도 사후관리 및 영향조사, 상수도시설 개선
사업기간	2021년01월01일 ~ 2025년12월31일
지원형태	직접수행
지원조건	시비100%
시행주체	상하수도사업소

사업명	소규모수도 노후화 시설 개량사업지원(전환)
사업내용	소규모급수시설 69개소 시설개선 등
사업기간	2021년01월01일 ~ 2025년12월31일
지원형태	직접수행
지원조건	균특 70%, 시비 30%
시행주체	상하수도사업소

사업명	먹는 물 수질관리
사업내용	마을상수도 수질검사 수수료, 약수터 수질검사 수수료, 마을상수도 소독약품 구입, 수질검사용 채수병 구입, 잔류염소 측정시약 구입
사업기간	2021년01월01일 ~ 2025년12월31일
지원형태	직접수행
지원조건	시비100%
시행주체	상하수도사업소

사업명	먹는물 공동시설 수질개선
사업내용	약수터 시설 및 위생 정비, 자외선(UV) 소독기 설치
사업기간	2021년01월01일 ~ 2025년12월31일
지원형태	직접수행
지원조건	시비100%
시행주체	상하수도사업소



단위사업

지방상수도시설관리(일반회계)

□ 목적 및 주요내용

○ 목적

- 농어촌지역 상수도시설 확충 및 깨끗한 수돗물 공급
- 노후 상수관망 기술진단 및 교체로 안전한 수돗물 공급

○ 주요내용

- 농어촌지역(용치지구) 상수관로 확충 및 가압장 설치
- 용강동 통합배수지 건설
- 서포지역 비상연계관로 설치
- 사천시 전역 상수관망 기술진단

□ 관련 예산사업 내역

(단위:개, 천원)

사업명	회계구분	'19결산	'20예산	'21예산	비고 (세부사업수)
지방상수도시설관리 (일반회계)	일반회계	0	0	1,950,000	4
용치지구 농어촌생활용수 개발사업		0	0	300,000	
서포지역 비상연계관로 설치공사		0	0	1,100,000	
사천용강 통합배수지 건설사업		0	0	500,000	
소방용수시설 설치 및 유지관리		0	0	50,000	

□ 관련 예산사업 개요

사업명	용치지구 농어촌생활용수 개발사업
사업내용	상수도시설 확충
사업기간	2021년01월01일 ~ 2023년12월31일
지원형태	직접수행
지원조건	해당 없음
시행주체	사천시

사업명	서포지역 비상연계관로 설치공사
사업내용	상수관로 설치(사천대교 관매달기)
사업기간	2020년01월01일 ~ 2023년12월31일
지원형태	직접수행
지원조건	해당 없음
시행주체	사천시

사업명	사천용강 통합배수지 건설사업
사업내용	상수도 배수지 시설 확충
사업기간	2020년01월01일 ~ 2024년12월31일
지원형태	직접수행
지원조건	해당 없음
시행주체	사천시

사업명	소방용수시설 설치 및 유지관리
사업내용	소방용수시설 신설 7개소 및 유지관리
사업기간	2021년01월01일 ~ 2025년12월31일
지원형태	직접수행
지원조건	해당 없음
시행주체	사천시

# 정책사업목표별 성과지표 현황



# 제3장

# 정책사업목표별 성과지표 현황

부서별	정책사업목표명	성과지표명(단위)	21년 목표치	지표종류		예산액 (천원)
				정량/정성	성격	
총 계						542,760,687
의회사무국	○ 효율적인 의정지원으로 시민과 함께하는 열린의정 구현	의정활동 지원(개최율)	100	정량	결과	1,230,954
		의정활동 홍보(게재율)	100	정량	결과	
기획예산 담당관	○ 불확실성의 시대, 새로운 패러다임 제시 ○ 성과관리 우선 시정 평가시스템 구축 ○ 스마트 협력 '좋은 파트너, 사천' 추진	주요업무 추진사항 관리 (%)	100	정량	결과	8,212,365
		경상경비 증감율(%)	3.0	정량	결과	825,242
	○ 시민 체감형 스마트 재정 운영 ○ 핵심사업 재원 확보 총력	의존재원 확충율(%)	100	정량	결과	
		○ 발전소 주변지역 지원 사업으로 지역균형발전을 위한 기반시설 확충	발전소주변지역 민간융자금 지원(%)	100	정량	투입
	발전소주변지역 추진실적(%)		100	정량	결과	
	공보감사 담당관	○ 맞춤형 시정홍보 및 뉴 미디어를 통한 시정홍보 다변화로 시민 소통 강화	언론매체 보도자료 제공 실적(건)	1,250	정량	산출
SNS 운영 실적(점)			7,500	정량	산출	
○ 소통 공감의 청렴 문화 확산 및 효율적 감사 수행으로 적극행정 지원		감사지적사항 이행률	100	정량	산출	59,600
		청렴도지수	8.29	정량	산출	
혁신법무 담당관	○ 지속가능한 자율혁신체계 구축	혁신과제 발굴실적	100	정량	산출	181,500
		과제 제출 실적	100	정량	산출	
	○ 시민중심의 능동적 법무행정 구현	각종 소송 승소율	70	정량	산출	277,700

부서별	정책사업목표명	성과지표명(단위)	21년 목표치	지표종류		예산액 (천원)	
				정량/ 정성	성격		
혁신법무 담당관	○ 시민중심의 능동적 법무행정 구현	행정심판 승소율	70	정량	산출	277,700	
	○ 넓은 관행을 혁신하여 신뢰받는 시정	규제개혁 발굴실적	100	정량	산출	8,280	
		필수조례 적기 마련율	100	정량	산출		
	○ 아이 키우기 좋은, 노후가 편안한 삶의 환경 조성	출산친화활인업소 운영 활성화	100	정량	산출	66,200	
행정과	○ 공정하고 완벽한 선거관리로 공명정대한 선거문화 조성	공정한 선거관리 (회, 개, 소, 명)	1회, 35개 소, 400명	정량	결과	109,548	
		직원능력개발 교육 실적 (명)	500	정량	결과	8,317,013	
		○ 시민과 함께하는 열린시정을 위해 부서협조체제와 공무원 능력향상으로 지방행정 역량 강화	주민자치센터 운영 실적 (개)	85	정량		결과
		각종 단체 지원 실적(개)	16	정량	결과		
주민생활 지원과	○ 국가유공자에 대한 예우 및 보훈가족 지원 ○ 보훈단체 운영비 지원을 통한 보훈단체 활성화 지원	국가보훈사업관리(%)	100	정량	결과	3,238,000	
		○ 저소득층 지원을 통한 생활안정 도모 및 자립 강화 ○ 맞춤형 복지서비스 제공으로 삶의 질 향상	체감높은 든든한 복지(%)	100	정량	결과	28,021,250
			희망복지 지원(%)	100	정량	결과	
			사회복지자원 육성(%)	100	정량	결과	
노인 장애인과	○ 안정되고 편안한 생활 복지 ○ 대상별 공감하는 맞춤형 복지	노인일자리 목표 달성률 (%)	100	정량	산출	81,942,854	
		무료경로식당 운영 실적 (명)	410	정량	산출		

부서별	정책사업목표명	성과지표명(단위)	21년 목표치	지표종류		예산액 (천원)
				정량/ 정성	성격	
노인 장애인과	○ 안정되고 편안한 생활 복지 ○ 대상별 공감하는 맞춤형 복지	노인복지관 건립 추진율 (%)	100	정량	산출	81,942,854
		장사시설 이용자수(명)	2,030	정량	산출	
		화장률(%)	96	정량	산출	
	○ 안정되고 편안한 생활 복지 ○ 대상별 공감하는 맞춤형 복지	복지관 및 센터이용자수 (%)	70,000	정량	산출	18,730,342
여성가족과	○ 양성평등 사회조성 ○ 보육서비스 질 향상 ○ 아동·청소년 건전 육성	성별영향평가 정책개선율 (%)	100	정량	산출	50,780,188
		어린이집 지도점검율(%)	100	정량	산출	
		시간연장형 어린이집 운영율(%)	100	정량	산출	
		지역사회청소년안전망 활성화 정도(명)	450	정량	산출	
		청소년프로그램 이용실적 (%)	52	정량	산출	
		청소년자격증 취득율(%)	70	정량	산출	
		건강가정다문화가족 프로그램 운영실적(명)	1,500	정성	산출	
		드림스타트 아동통합사례 관리 실적(회)	580	정량	산출	
	○ 복지프로그램 개발로 시민 삶의 질 향상 및 사회참여 기회 부여	복지관 운영실적(명)	1,428	정량	산출	419,800
		복지관 이용자 만족도(%)	1,428	정성	결과	

부서별	정책사업목표명	성과지표명(단위)	21년 목표치	지표종류		예산액 (천원)
				정량/ 정성	성격	
세무과	○ 지방재정확충 및 정확한 과세로 신뢰세정 구축	지방세 징수 실적(율(%))	100	정량	결과	987,720
		공정한 개별주택 가격 조사(율(%))	100	정량	결과	
		세외수입 확충(율(%))	100	정량	결과	
		과년도 지방세 체납액 징수(율(%))	100	정량	결과	
회계과	○ 투명하고 정확한 계약 및 회계처리 ○ 체계적이고 효율적인 공유재산 및 청사 관리	전자계약 추진율(단위:%)	97	정량	결과	5,961,413
		공유재산 실태 조사율 (단위:%)	100	정량	결과	
		읍면동 청사 점검 및 보수 완료율(단위:%)	100	정량	결과	
문화체육과	○ 시민이 함께하는 문화행사로 문화예술 진흥 조성	문화예술단체 사업 지원 (개)	50	정량	결과	8,479,942
	○ 지역 문화유산 활용 가치 증진을 위한 문화재 보존	국가 및 도 지정문화재 보수 예산 확보(백만원)	1,700	정량	결과	2,993,088
	○ 생활속에 함께 누리는 체육기반 확충 주력 ○ 시민 모두가 함께하는 스포츠 환경 조성 ○ 스포츠를 통한 지역경 제 활성화의 디딤돌 역할	시민체력증진 프로그램 운영실적(명)	5,500	정량	산출	15,846,800
		생활체육지도자 운영 실적(명)	5,500	정량	산출	
관광진흥과	○ 안전·힐링·일상· 청정여행 관광트렌드 구축	유료 관광지 방문객 수 (명)	1,648,000	정량	결과	5,585,315
		관광홍보실적(회)	9/3	정량	결과	
		여행만족도조사(%)	73	정량	결과	
		문화관광해설사 역량강화 교육 참가율(%)	93	정량	결과	
	○ 관광객 유치 기반 확대를 위한 연계 관광거점개발	사천 다목적 관광홍보 전광판 설치(%)	100	정량	결과	1,212,000
		관광시설물 유지보수(%)	100	정량	결과	



부서별	정책사업목표명	성과지표명(단위)	21년 목표치	지표종류		예산액 (천원)
				정량/ 정성	성격	
관광진흥과	○ 관광객 유치 기반 확대를 위한 연계 관광거점개발	관광시설물 운영실적(억원)	90	정량	결과	1,212,000
환경보호과	○ 건강하고 살고 싶은 쾌적한 생활환경 조성	온실가스 진단 컨설팅 운영실적(개소)	160	정량	결과	8,045,494
		대기배출시설 지도점검 업체수(업체수)	75	정량	결과	
		오폐수처리시설 지도점검 업체수(업체수)	105	정량	결과	
	○ 깨끗한 물 환경 보전	방류수 수질기준 준수율(%)	100	정량	결과	4,432,000
해양수산과	○ 지속가능한 어업환경 조성 및 해양관광 인프라 구축으로 해양수산 경쟁력 강화	수산물 가공업 생산금액(백만원)	43,000	정량	산출	19,138,430
		수산물 수출실적(천불)	24,500	정량	산출	
		양식어장 개발 공정율(%)	100	정량	산출	
		수산종자 방류실적(천미)	3,790	정량	산출	
		어로시설사업 추진실적(%)	98	정량	과정	
		낚시어선 전문교육 이수율(%)	90	정량	과정	
		어업인의식개혁 추진실적(명/회)	1000/44	정량	산출	
		어항 관리사업 공정율(%)	100	정량	과정	
		연안정비사업 공정율(%)	100	정량	과정	
		폐기물 수거실적(톤)	390	정량	산출	
		해양레저프로그램 운영실적(명)	2,466	정량	산출	

부서별	정책사업목표명	성과지표명(단위)	21년 목표치	지표종류		예산액 (천원)
				정량/ 정성	성격	
해양수산과	○ 지속가능한 어업환경 조성 및 해양관광 인프라 구축으로 해양수산 경쟁력 강화	남일대 해수욕장 관리운영실적(점/%)	100/100	정량	산출	19,138,430
		낚시어선 전문교육 이수율(%)	90	정량	과정	
민원교통과	○ 신속 정확한 민원처리로 민원인의 만족도 및 행정 효율성 증대	민원처리기간 단축율(%)	65	정량	산출	213,038
		여권 발급 및 교부(건수)	4,000	정량	산출	
		가족관계등록 업무추진 (%)	100	정량	산출	
	○ 운수업계 재정지원으로 시민들의 교통이용편의 향상 및 교통시설물 설치로 시민들의 교통안전과 편의도모	시내버스 교통카드 이용자수(명)	940,000	정량	결과	13,358,340
		불법주정차 과태료 부과건수(건)	7,000	정량	결과	
		과태료징수율(%)	39	정량	결과	
정보통신과	○ 정보 소통 기반의 서비스 제공과 행정정보시스템의 고도화	정보시스템 서비스 활용도	95	정량	결과	2,299,116
재난안전과	○ 안전도시 실현을 위한 선제적 재난관리체계 구축	재난대응 체계적 관리 (횟수)	6	정량	산출	11,933,417
		안전문화운동 운영실적 (명/건)	230/15	정량	산출	
		재해위험지정비 및 재해 위험지역 재난예방(%)	75	정량	산출	
		풍수해 보험 가입율(%)	100	정량	산출	
		물놀이사고발생감소도(%)	100	정량	산출	
		통합관제 실적(%)	90	정량	산출	

부서별	정책사업목표명	성과지표명(단위)	21년 목표치	지표종류		예산액 (천원)
				정량/ 정성	성격	
재난안전과	○ 전시재난대비 민방위 운영 역량강화	민방위대교육훈련참여율 (%)	100	정량	산출	581,808
		민방위시설장비 사전 점검(%)	100	정량	산출	
		비상대비·을지연습 평가 (%/명)	100	정량	산출	
도시과	○ 효율적인 도시계획 관리 및 도시개발	도시계획도로 보상 및 개설(% , 원)	67	정량	산출	12,880,200
		도시개발사업(%)	72	정량	결과	
		체계적인 도시관리(%)	67	정량	결과	
	○ 쾌적하고 아름다운 도시경관 조성	도시경관조성(원)	100	정량	산출	86,500
		옥외광고물관리(원)	100	정량	투입	
건축과	○ 시민 안전 최우선, 창조와 문화를 이끄는 주거환경을 조성한다.	농어촌 주거환경개선 (빈집정비, 슬레이트 지붕개량)(%)	100	정량	산출	891,260
		공동주택 관리지원 사업 추진실적양(%)	90	정량	산출	
		저소득층 임대보증금 및 신혼부부 전세자금 대출이자 지원양(%)	90	정량	산출	
		농어촌 장애인주택 개조사업 지원양(%)	90	정량	산출	
	○ 효율적인 예산집행을 통한 저소득 주거취약 주민의 기초생활을 보장한다.	임차가구 전월세비용 지원률(%)	90	정량	투입	4,911,250
		자가가구 수선유지비 지원양(%)	80	정량	산출	
건설과	○ 효율적인 국유재산 및 지하수 관리	지하수 방치공 원상 복구율(%)	100	정량	산출	2,867,100
		국유재산대장 정비율(%)	95	정량	산출	
		시읍면동청사 신증축(%)	90	정량	산출	
	○ 농업생산기반시설 정비로 살기좋은 농촌건설	농업생산기반시설사업 사업비 집행율(%)	93	정량	산출	11,961,000
		소규모 지역개발사업 (세천정비) 완료율(%)	83	정량	산출	
	○ 하천유지관리 철저로 생태하천 조성	지방하천 정비율(%)	100	정량	산출	10,700,943
소하천 정비율(%)		100	정량	산출		

부서별	정책사업목표명	성과지표명(단위)	21년 목표치	지표종류		예산액 (천원)
				정량/ 정성	성격	
도로과	<ul style="list-style-type: none"> <li>○ 도시기반시설 확충으로 균형발전 및 지역경제 활성화에 기여</li> <li>○ 체계적인 도로망 구축으로 물류수송 원활 및 교통편의 증진</li> <li>○ 도로 유지관리 및 비법정도로 확포장</li> </ul>	시도 확포장(%)	90	정량	결과	13,020,000
		농어촌도로 확포장(%)	90	정량	결과	
		비법정도로 정비 및 확포장(%)	95	정량	결과	
		도로유지관리(%)	92	정량	결과	
		지역교통안전환경개선 사업(%)	75	정량	결과	
	<ul style="list-style-type: none"> <li>○ 생활민원 신속 처리로 시민불편 해소</li> <li>○ 찾아가는 나눔 활동으로 대민 봉사행정 구현</li> </ul>	생활민원 3일 이내 처리율(%)	97	정량	결과	2,073,401
가로보안등 설치 유지 관리(%)		88	정량	결과		
도시재생과	<ul style="list-style-type: none"> <li>○ 지역의 균형있는 발전을 통해 활력있는 도시를 조성한다.</li> </ul>	도시재생뉴딜사업 기획 및 추진(%)	100	정량	결과	17,564,130
		도서종합개발사업(%)	100	정량	결과	
		농촌중심지 활성화사업 및 마을만들기 사업(%)	100	정량	결과	

부서별	정책사업목표명	성과지표명(단위)	21년 목표치	지표종류		예산액 (천원)	
				정량/ 정성	성격		
우주항공과	○ 항공우주산업 기술개발 및 생산성 고도화	과학관 이용인원수(명)	40,000	정량	산출	10,117,179	
		국가산단 기반시설지원 사업 추진 공정률(%)	30	정량	과정		
		다목적 복합단지 조성 추진율(%)	0	정량	과정		
		사천에어쇼 운영실적(회)	15	정량	산출		
		항공부품 해외수출 상담실적(건/만불)	1,413/ 20,617	정량	산출		
	○ 전략적 투자유치로 미래성장 선도기업 유치	투자유치활동 실적 (개/건/백만원)	20/2/30,000	정량	결과	1,547,500	
		중소기업 육성자금 융자 지원실적(백만원)	180	정량	산출		
	산업입지과	○ 체계적인 공장관리 및 입지승인으로 난개발 방지 ○ 수요자 중심의 산업단지 개발 ○ 기업현장 스마트화로 생산성 향상 및 경쟁력 강화	송포일반산업단지 계획수립 및 관계기관 협의(%)	50	정량	과정	19,683,692
			용당(항공MRO) 일반산업단지 조성(%)	60	정량	과정	
			사천서부일반산업단지 계획수립 및 관계기관 협의(%)	50	정량	과정	
민간개발산업단지 조성 공정율(%)			60	정량	과정		
공장등록민원 상담건 처리율(%)			25	정량	산출		

부서별	정책사업목표명	성과지표명(단위)	21년 목표치	지표종류		예산액 (천원)
				정량/ 정성	성격	
산업입지과	○ 체계적인 공장관리 및 입지승인으로 난개발 방지 ○ 수요자 중심의 산업단지 개발 ○ 기업현장 스마트화로 생산성 향상 및 경쟁력 강화	기업애로사항접수 처리율 (%)	82	정량	산출	19,683,692
지역경제과	○ 전통시장 시설현대화 및 소상공인 지원을 통한 지역경제 활성화	전통시장 시설현대화 사업 완료율(%)	100	정량	산출	3,789,993
		소상공인 온라인 마케팅 지원(건)	40	정량	산출	
	○ 친환경 에너지 보급 확대로 에너지 복지 구현	도시가스 보급율(%)	52	정량	결과	2,938,357
		신재생에너지 보급실적 (개소)	60	정량	산출	
		서민층 전기시설 개선 실적(개소)	136	정량	산출	
	○ 일자리 창출 및 고용 유지 강화를 통한 서민경제 활성화	공공일자리 참여 실적 (명)	120	정량	결과	4,423,071
취업지원기관의 취업자 수(명)		132	정량	산출		
녹지공원과	○ 여유와 아늑함이 지속하는 Green 사천 조성 ○ 안전하고 건강한 산림환경 조성 및 보전	녹지 및 공원조성사업 추진공정율(%)	100	정량	결과	5,217,524
		가로수 생존율(%)	100	정량	결과	
		공원시설 유지 보수율(%)	100	정량	결과	
	○ 산림재해예방을 통한 시민의 생명 및 재산 보호와 경제적, 환경적으로 가치있는 산림자원 육성	산림병해충 방제율(%)	100	정량	결과	9,778,464
		산불피해 감소도(%)	100	정량	결과	
		조림 및 숲가꾸기 실적 (ha)	100	정량	결과	

부서별	정책사업목표명	성과지표명(단위)	21년 목표치	지표종류		예산액 (천원)
				정량/ 정성	성격	
녹지공원과	○ 산림재해예방을 통한 시민의 생명 및 재산 보호와 경제적, 환경적으로 가치있는 산림자원 육성	산림기반시설 확충 실적 (%)	100	정량	결과	9,778,464
토지관리과	○ 디지털 지적 구현으로 시민 신뢰행정 실현 ○ 건전하고 투명한 부동산 거래질서 확립 ○ 도로명주소 이용 활성화 및 공간정보 활용 확산	상세주소 부여건수 (전산자료)	10	정량	산출	2,055,402
		지적도 접합정비 실적 (서울시스템)	30,000	정량	산출	
		공시지가 의견제출 및 이의신청(필지수) (서울시스템)	60	정량	산출	
		지적재조사 지구별 측량 완료 및 경계완료율 (필지수)(서울시스템)	1,200	정량	산출	
보건위생과	○ 질높은 의료서비스 제공으로 시민건강증진 도모 ○ 감염병 관리체계 구축으로 감염병 발생 사전예방	보건소이용자수(명)	17,205	정량	과정	5,714,520
		의료장비보급률(%)	100	정량	과정	
		영유아완전접종률(%)	89	정량	결과	
	○ 식품안전관리 기반 구축 ○ 건전한 공중위생영업 풍토 조성	공중위생업소 점검수(%)	100	정량	산출	446,544
		식품위생업소 점검수(%)	100	정량	산출	

부서별	정책사업목표명	성과지표명(단위)	21년 목표치	지표종류		예산액 (천원)	
				정량/ 정성	성격		
건강증진과	○ 시민 건강증진을 통한 삶의 질 향상	노인허약예방관리사업 운영실적(%/점)	85/96.5	정량	결과	5,124,145	
		금연클리닉 5회 이상 상담이수자수(명)	548	정량	산출		
		만성질환자(고혈압, 당뇨) 교육이수율(%)	69.5	정량	산출		
		신규등록가구 적정관리 및 65세이상 노인 신규 등록 비율(%)	99.86	정량	산출		
		산모신생아건강관리지원 서비스 이용 실적(%)	39	정량	산출		
		난임부부 시술 지원율(%)	70	정량	산출		
		효율적인 예산 집행(%)	10	정량	산출		
치매관리과	○ 지역주민의 치매와 정신질환 예방 및 관리를 통한 건강증진 도모	치매인식개선 및 교육 홍보(명)	7,140	정량	산출	1,436,831	
		지역사회 치매관리율(%)	9	정량	산출		
		치매파트너(플러스) 양성실적(명)	1,100	정량	산출		
		브레인케어사업 운영실적 (명)	1,800	정량	산출		
		지역사회 정신질환자 등록실적(명)	275	정량	산출		
		재가정신질환자 사회재활 프로그램 운영실적(명)	350	정량	산출		
	○ 효율적인 의약업소 관리를 통한 시민의 생명과 건강 보호	의약업소 법규준수율(%)	96.5	정량	산출	1,588,950	
		응급처치교육 운영실적 (명)	378	정량	산출		
	농축산과	○ 농축산업 정책 추진을 통한 살기 좋고 꿈이 있는 농촌환경을 조성한다	농업소득증대기반조성(%)	100	정량	결과	12,517,407
			우량농지보전(%)	100	정량	결과	
농가경영혁신 선도농업 인력양성(%)			100	정량	결과		



부서별	정책사업목표명	성과지표명(단위)	21년 목표치	지표종류		예산액 (천원)
				정량/ 정성	성격	
농축산과	○ 농축산업 정책 추진을 통한 살기좋은 꿈이 있는 농촌환경을 조성한다	축산경쟁력강화(%)	100	정량	결과	12,517,407
		가축방역 및 동물보호 강화(%)	100	정량	결과	
		농어촌발전자금 지원(%)	100	정량	결과	
미래농업과	○ 지속가능한 생태순환농업 육성 ○ 시민을 위한 농업개발시설 운영 ○ 농촌자원 활용 6차산업 활성화 ○ 도농교류 활성화를 통한 농촌 활력화	도양정밀검정 비료사용 처방서 발급 실적(건)	4,200	정량	산출	4,653,304
		친환경 농업 육성실적 (ha)	95	정량	산출	
		전문농업인 육성 실적 (명)	4,800	정량	산출	
		농촌체험 휴양마을 운영 실적(명)	30,000	정량	산출	
		농촌생활문화 과제교육 및 안전교육(명)	2,000	정량	결과	
		농촌교육농장 운영실적 (명)	17,200	정량	산출	

부서별	정책사업목표명	성과지표명(단위)	21년 목표치	지표종류		예산액 (천원)
				정량/ 정성	성격	
미래농업과	○ 지속가능한 생태순환농업 육성 ○ 시민을 위한 농업개발시설 운영 ○ 농촌자원 활용 6차산업 활성화 ○ 도농교류 활성화를 통한 농촌 활력화	농산물종합가공센터 활용도(명)	65	정량	산출	4,653,304
		꽃 양묘장 운영 실적 (만본)	92	정량	산출	
기술지원과	○ 고품질 농산물 생산기반 구축으로 농업인 소득증대를 실현한다	공동출하실적(톤)	3,010	정량	산출	17,917,337
		GAP 인증농가 확대율(%)	90	정량	산출	
		농산물수출실적(천불)	310,000	정량	산출	
		우수농특산물 거래 실적 (백만원)	26	정량	산출	
		벼 병해충 공동방제면적 (ha)	3,250	정량	산출	
		고품질 전작물 생산사업 추진실적(ha)	680	정량	산출	
		현대화사업 완료율(%)	100	정량	산출	
		농작물 재해보험 가입 실적(%)	25	정량	산출	
		현장 농기계 임대(대여) 실적(대)	1,351	정량	산출	
		현장 농기계 순회수리 실적(회)	120	정량	산출	
평생학습 센터	○ 평생학습 실천 및 미래인재 양성	평생학습센터 운영 실적 (명)	11,000	정량	산출	10,813,424
		지역인재 양성 (사업/백만원)	20/2,600	정량	산출	
		어린이도서관 운영 실적 (명)	15,100	정량	산출	

부서별	정책사업목표명	성과지표명(단위)	21년 목표치	지표종류		예산액 (천원)
				정량/ 정성	성격	
환경사업소	○ 쾌적한 환경 조성	생활폐기물 감량률(%)	5	정량	과정	11,588,219
		재활용 선별률(%)	50	정성	과정	
상하수도 사업소	○ 하수처리시설 정비 및 유지 관리 ○ 공공수역 수질보존 및 생활환경개선	하수도보급율(%)	89	정량	결과	26,117,573
		하수도정비실적(%)	100	정량	결과	
		하수처리효율(%)	93	정량	결과	
	○ 시민이 안심하고 먹을 수 있는 물 공급	상수도보급율(%)	96.5	정량	산출	2,225,310
		수질검사율(%)	100	정량	산출	

