



## 주요 Q&A

### Q 기준중위소득 150% 이하는 어떻게 산정하나요?

A 공고일 기준 전 3개월(24.1~24.3)간 가구원의 건강보험료 부과액 합계의 평균으로 산정합니다. 가구 규모별 소득인정액 기준표(공고문 및 복지 '가구소득' 표)를 참고 바랍니다.

### Q 현재 아르바이트 중인데, 신청할 수 있나요?

A 신청일 기준, 주 30시간 미만(월 120시간 미만) 근로 중일 경우 신청할 수 있습니다. (단, 신청 단계에서 근로계약서 및 출근 기록부, 급여명세서 등 증빙 필수)

### Q 선정되면 지원금은 어떤 형태로 지급되나요?

A 드림카드와 연결한 계좌로 본인 돈을 넣어 일반 체크카드처럼 온-오프라인에서 사용하시면 됩니다. 드림카드 사용분만큼 포인트를 차감하고 사후 정산하여 입금해드리는 시스템입니다. 이지웰페이 앱과 제휴 홈페이지를 통하면 환급 절차 없이 포인트로 바로 결제할 수 있습니다.

### Q 드림카드로 모든 상품이나 서비스를 지원 받을 수 있나요?

A 아니요, 구직활동과 관련 없는 업종 및 매뉴얼에 명시된 제한 업종에서는 사용하지 않습니다. 30만 원 이상 사용 건 및 인터넷, 백화점, 대형마트 결제 건은 소명자료(목록 명시된 영수증)로 입증하여 환급 승인 절차를 거쳐 지원합니다.

### Q 곧 임대하는데 신청할 수 있나요?

A 아니요, 군 복무자(대체 복무 포함) 및 임대를 앞두고 있는 분은 신청 불가하며, 이를 숨기고 지원받는 것은 부정수급에 해당합니다.

## 자가진단표

- 현재 김해시, 사천시, 의령군 중 1곳에 주소를 두고 있습니다.
- 모집 시작일 기준 만 18세 ~ 34세 청년입니다. (1989. 4. 30 ~ 2006. 4. 29. 출생) ※ 병역 기간 별도 산정
- 현재 학교에 재학 또는 휴학중이 아닙니다.
- 현재 진학을 준비 중이지 않으며, 진학할 계획이 전혀 없습니다.
- 신청일 현재 최종학력 졸업 또는 중퇴, 수료하였습니다.
- 현재 본인명의로 사업자등록증을 소지하고 있지 않습니다.
- 고용노동부 국민취업지원제도, 청년도전 지원사업 등에 참여한 적이 없거나 참여했지만 중단한 지 6개월이 지났습니다.
- 타 시도 청년수당 사업에 참여한 적이 없거나, 참여했지만 중단 혹은 종료 후 6개월이 지났습니다.
- 생계급여 수급자가 아닙니다.
- 실업급여를 수급했었지만 종료 후 6개월이 지났거나, 실업급여 수급자가 아닙니다.

위 항목 모두 해당되어야 합니다



[www.gyeongnam.go.kr/baro](http://www.gyeongnam.go.kr/baro)

경남바로서비스 - '구직활동수당' 검색

1600-0949

2024년 김해 사전 의령

## 청년구직활동수당 지원사업

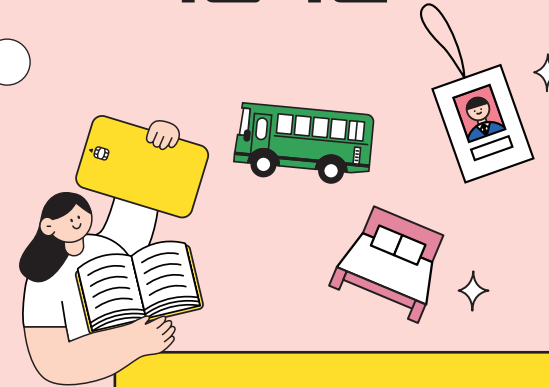

청년구직  
활동수당  
지원사업

드림  
카드



# 지원대상

- 1) 신청일 현재 신청하는 시·군(김해, 사천, 의령)에 주민등록 중(본인)
- 2) 만 18세 이상 34세 이하
- 3) 미취업 상태
- 4) 최종학력 졸업·중퇴·수료자
- 5) 기준중위소득 150% 이하

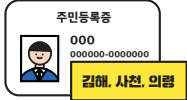

## 거주지

- 신청일 현재 해당 시군에 주민등록을 두고 있는자
- 지원금 지급받는 중 거주지 변경 시 지원 중단

## 가구소득

- 기준중위소득(국민가구소득의 중간값) 150% 이하
- 공고일 기준으로 전 3개월 간 가구원의 건강보험료 ('24년 1월, 2월, 3월 3개월간 합계 평균)
- 미혼 : 부·모·본인 / 기혼 : 배우자·본인·자녀
- 본인 희망 시 형제·자매 추가 가능

[단위 : 원/월]

가구 원수	소득기준 (중위소득의 150%)	건강보험료 본인부담금		
		직장가입자	지역가입자	혼합
3인	7,071,986	251,147	210,599	255,837
4인	8,594,870	304,986	271,091	314,423
5인	10,043,603	360,818	332,772	377,299
6인	11,427,554	422,318	400,222	453,848

\* 7인 이상 가구 소득기준은 공고문 참조

## 졸업·중퇴·수료 여부

- 신청 시점 기준, 고등학교·대학교·대학원 졸업·중퇴·수료자
- 최종학력(고등학교 이상~대학원) 기준 '24년 5월 10일 (모집 마감일) 기준 졸업·중퇴 또는 수료자
- 재학 중(휴학, 졸업 유예, 졸업 예정 포함)인 경우 참여 불가
- 원격대학 및 학점인정제는 재학 중이어도 참여 가능 (그 이전 학력요건 충족 필요)

## 미취업자

- 주 근로 시간 30시간 미만 또는 월평균 120시간 미만인 경우 미취업으로 간주(근로계약서 등 입증자료 필수 제출)
- 본인 명의 사업자등록증이 있는 경우 취업으로 간주하여 지원 불가

# 모집인원

## ◆ 선발인원 : 3개 시·군 234명

[단위 : 명]

시·군명	사업량	시·군명	사업량	시·군명	사업량
김해시	200	사천시	28	의령군	6

# 지원내용

## ◆ 매월 50만원씩 4개월 간 200만원 지원

- 사용기한 6개월
- 교육비, 컨설팅비, 도서구입비, 시험응시료, 교통비, 숙박비, 식비 등 ※ 사용제한
- 식비의 경우 월20만원 이내로 사용제한
- 특급호텔, 유흥, 도박, 귀금속, 주점, 상품권 등 고가의 상품 및 자산형성 업종 등 구직활동과 무관한 업종 제한

## ◆ 취업성공금 50만원 지원 \* 김해시, 의령군만 지원 해당

- 구직활동수당 참여 중 취·창업하는 경우, 참여자의 신청에 의해 2개월 근속여부(창업의 경우 매출액 발생) 확인 후 1회 지원(합격자 발표 전 취·창업할 경우, 지급요건에 해당되지 않음)
- 타지역으로 취업은 가능하나(창업은 경남도내 필수), 주소지는 경상남도로 유지할 것

# 지원절차

## ◆ 시·군별 모집인원 내에서 선발하여 지원

## ◆ 매월 구직활동보고서 및 사용내역 확인 후 지원금 지급

## ◆ 신청방법

- 신청기간 : 2024. 4. 29(월) 09:00 ~ 5. 10(금) 24:00, 12일 간
- 신청방법
  - 1) 경남도청 회원가입(개인정보 입력, 약관 동의)후 로그인
  - 2) 경상남도 마이데이터 시스템(geongnam.go.kr/mydata) 접속하여 사업참여 신청
  - 3) 개인정보 수집 및 이용 동의
  - 4) 신청서 작성 및 구비서류 제출



## ◆ 선정기준

가구소득(100%) 기준 정량평가 및 우선 선발 기준

- 기준중위소득 150% 이하인 자 중 '23~'24년 졸업자 우선 선발 (단, 수료자, 방송통신대학, 사이버대학, 학점은행제 졸업은 우선선발 제외)
- 우선 선발자 이외에는 가구소득이 낮은 순으로 선발

## ◆ 최종 대상자 발표

최종 대상자 발표일 : 2024. 5월 말(예정)

- 발표 일정은 사정에 따라 변동될 수 있음
- 마이데이터 홈페이지(geongnam.go.kr/mydata) 로그인 하여 확인 ※ 신청자 개별 카카오톡 알림 발송

예비교육(합격자 발표 1개월 이내 온라인 실시)

- 목적 : 사업설명, 유의사항, 카드발급, 시스템 사용방법 등 안내
- 대상 : 최종 선정자는 반드시 온라인 사전교육 및 유의사항 동의서 확인(미확인 시 지원금 사용불가)

## ◆ 선정절차



# 제출 서류

- 제출 처 : 홈페이지에 업로드(geongnam.go.kr/mydata)
- 제출방법 : 모든 제출서류는 사진촬영 또는 스캔하여 첨부 [필수]
  - 1) 최종학력 졸업증명서(졸업자), 제적증명서(중퇴자), 수료증명서(수료자) 중 1부
  - 2) 가족관계증명서(상세) 1부
    - 미혼 : 부 또는 모 기준
    - 기혼 : 본인 기준
    - ※ 반드시 주민등록번호 전체 표시(예시 : 870314-1234560)
  - 3) 신청자 본인 및 가구원의 개인(민감)정보 수집·이용·제공에 관한 제3자 개인정보 제공·활동동의서 1부
    - ※ 가족관계증명서 상 신청 가구원 성명 기재, 자필 서명 후 사진촬영 또는 스캔 업로드
- [선택·해당자]
  - 4) 근로계약서 1부(주 30시간 미만 근로자는 필수 제출)
  - 5) 주민등록등본 1부(기혼자 선택사항, 동거 중인 본인 및 배우자의 부모를 가구원수에 포함할 경우 제출)

