

사 천 시

공보는 공문서로서의 효력을 갖는다



선 람	기 관 의 장

제695호 2020. 11. 5.(목)

조 례

- 사천시 조례 제1714호 사천시 발전소주변지역 대책위원회 설치 및 운영에 관한 조례 - 1
- 사천시 조례 제1715호 사천시 사천미술관 관리 및 운영 조례 일부개정조례 ----- 5
- 사천시 조례 제1716호 사천시 재난현장 통합지원봉사지원단 구성 및 운영 등에 관한 조례 - 11
- 사천시 조례 제1717호 사천시 통합재정안정화기금 설치 및 운용에 관한 조례 ----- 18

규 칙

- 사천시 규칙 제756호 사천시 사천미술관 관리 및 운영조례 시행규칙 일부개정규칙 --- 29
- 사천시 규칙 제757호 사천시 통합재정안정화기금 설치 및 운용에 관한 조례 시행규칙 -32

훈 령

- 사천시 훈령 제393호 사천시 공무원 및 기간제근로자 관리규정 일부개정규정 ----- 42

고 시

- 사천시 고시 제354호 사천읍 농촌중심지 활성화사업 기본계획변경 및 시행계획 수립
정정 고시 -----44
- 사천시 고시 제355호 사천시 수도정비 기본계획(부분변경) 고시 -----66
- 사천시 고시 제356호 공유수면매립(소규모) 실시계획 변경승인사항 고시 ----- 68
- 사천시 고시 제357호 공유수면 점용·사용 실시계획 신고사항 고시 -----71
- 사천시 고시 제360호 공공하수도의 설치인가 고시 ----- 72

공 고

- 사천시 공고 제1338호 향촌2 일반산업단지 산업시설용지 분양 공고 -----128
- 사천시 공고 제1339호 도로명 부여 및 도로구간 변경에 따른 의견수렴 공고 ----- 136

입법예고

- 사천시 공고 제1343호 사천시 지방공무원 정원조례 일부개정조례안 입법예고 ----- 144

회 람										
--------	--	--	--	--	--	--	--	--	--	--

발행 : 사천시 / 편집 : 공보감사담당관 / ☎ 831-2215 / FAX 831-6012

사 천 시 공 보

제695호

사천시 조례 제1714호

사천시의회에서 의결한 사천시 발전소주변지역 대책위원회 설치 및 운영에 관한 조례를 다음과 같이 공포한다.

2020년 11월 5일

사 천 시 장 송 도 근

사천시 발전소주변지역 대책위원회 설치 및 운영에 관한 조례

제1조(목적) 이 조례는 발전소주변지역의 발전과 주민의 복리 증진을 도모하기 위한 사천시 발전소주변지역 대책위원회 설치 및 운영에 필요한 사항을 규정함을 목적으로 한다.

제2조(정의) 이 조례에서 “주변지역”이란 「발전소주변지역 지원에 관한 법률」 제2조에 따른 지역을 말한다.

제3조(설치 및 기능) 다음 각 호의 사항을 심의·조정하기 위하여 사천시 발전소 주변지역 대책위원회를 둔다.

사 천 시 공 보

제695호

1. 주민의 복리 증진을 위한 사업에 관한 사항
2. 주변지역의 개발 및 지역경제 활성화 지원에 관한 사항
3. 대기오염 등의 환경개선에 관한 사항
4. 그 밖에 위원장이 필요하다고 인정하여 회의에 부치는 사항

제4조(구성) ① 위원회는 위원장 1명과 부위원장 1명 등을 포함하여 20명 이내의 위원으로 구성한다.

② 위원장은 부시장이 되고, 부위원장은 위원 중에서 호선한다.

③ 위원은 다음 각 호의 사람이 된다.

1. 당연직 위원: 주변지역 업무 담당 부서장 및 주변지역 지원사업이 있는 읍·면·동장
2. 위촉직 위원: 다음 각 목의 사람 중에서 사천시장(이하 “시장” 이라 한다)이 위촉하는 사람
 - 가. 주변지역 지원사업이 있는 읍·면·동장이 추천하는 사람
 - 나. 사천시의회에서 추천하는 의원 2명
 - 다. 지역발전에 관한 학식과 경험이 풍부한 사람
 - 라. 그 밖에 시장이 위원회에 필요하다고 인정하는 사람

④ 위촉직 위원의 경우 특정 성별이 위촉위원 수의 10분의 6을 넘지 않도록 하여야 한다.

제5조(임기) ① 위원의 임기는 2년으로 하고, 연임할 수 있다. 다만, 당연직 위원의 임기는 그 직에 재직하는 기간으로 한다.

② 위원의 사임 등으로 새로 위촉된 위원의 임기는 전임위원 임기의 남은 기간으로 한다.

사 천 시 공 보

제695호

제6조(위원장의 직무) ① 위원장은 위원회를 대표하고, 위원회의 업무를 총괄한다.

② 위원장이 부득이한 사유로 직무를 수행할 수 없는 경우에는 부위원장이 그 직무를 대행한다.

제7조(회의) ① 위원회의 회의는 위원장이 필요하다고 인정할 때 위원장이 소집한다.

② 위원회의 회의는 재적위원 과반수의 출석으로 개의하고, 출석위원 과반수의 찬성으로 의결한다.

③ 제2항에도 불구하고 회의에 부치는 안건의 내용이 경미하거나 회의를 소집할 시간적 여유가 없는 경우에는 서면으로 심의할 수 있다.

제8조(간사 및 서기) ① 위원회의 사무를 처리하기 위하여 간사 1명을 두되, 간사는 주변지역 업무 담당 팀장으로 한다.

② 간사는 위원장을 보좌하여 위원회의 원활한 운영을 위하여 필요한 사항을 수행하고, 위원회에 출석하여 발언할 수 있다.

③ 회의록 작성 등을 보조하기 위해 서기를 둘 수 있다.

제9조(의견청취 등) ① 위원장은 위원회의 직무 수행을 위하여 필요한 경우 관계 전문가를 참석하게 하여 의견을 듣거나 관련 기관·단체 등에 자료 및 의견 제출 등의 협조를 요청할 수 있다.

② 위원장은 필요한 경우 관계 전문가 또는 관련 기관·단체 등에 소관 사항의 조사 또는 연구를 의뢰할 수 있다. 다만, 예산을 필요로 하는 조사 또는 연구를 의뢰하는 경우에는 미리 시장의 승인을 받아야 한다.

사 천 시 공 보

제 695 호

제10조(수당 등) ① 위원회에 출석하는 위원에게는 「사천시 위원회 실비변상조례」에 따라 예산의 범위에서 수당 및 여비를 지급할 수 있다.

② 제9조제1항에 따라 위원회에 참석하는 관계 전문가 등에 대해서는 예산의 범위에서 교통비 등 실비를 지급할 수 있다.

제11조(비밀의 준수) 위원은 직무와 관련하여 알게 된 내용 중 위원회에서 보안 유지가 필요하다고 결정된 사항을 누설하여서는 안 된다.

제12조(운영세칙) 이 조례에서 규정한 것 외에 위원회 운영에 필요한 사항은 위원회의 의결을 거쳐 위원장이 정한다.

부 칙

이 조례는 공포한 날부터 시행한다.

사 천 시 공 보

제695호

사천시 조례 제1715호

사천시의회에서 의결한 사천시 사천미술관 관리 및 운영
조례 일부개정조례를 다음과 같이 공포한다.

2020년 11월 일

사 천 시 장 송 도 근

사천시 사천미술관 관리 및 운영 조례 일부개정조례

사천시 사천미술관 관리 및 운영 조례 일부를 다음과 같이 개정한다.

제4조 중 “시장” 을 “사천시장(이하 “시장” 이라 한다)” 으로 한다.

제5조의2를 다음과 같이 신설한다.

제5조의2(허가사항의 변경) ① 제5조에 따라 미술관 사용허가를 받은 자가 허
가사항을 변경하고자 하는 경우에는 별지 제3호서식에 따라 사천미술관 사
용허가사항 변경신청서를 제출하여야 한다.

② 변경신청의 허가에 관하여는 제5조제2항 및 제3항을 준용한다.

사 천 시 공 보

제695호

제6조제1항을 다음과 같이 하고, 같은 조 제3항을 제4항으로 하며, 같은 조 제4항(중전의 제3항) 중 “제1항 및 제2항” 을 “제2항, 제3항 및 제5항” 으로 하고, 같은 항 단서를 삭제하며, 같은 조에 제3항 및 제5항을 각각 다음과 같이 신설한다.

- ① 전시실의 사용시간은 오전 10시부터 오후 6시까지로 한다. 다만 하절기(7월부터 9월까지를 말한다)에는 오후 10시까지 연장 사용할 수 있다.
- ③ 제5조의2에 따른 사용허가사항 변경허가를 받지 않고 미술관을 사용하는 경우에도 제5항에 따라 사용료를 부과한다.
- ⑤ 전시실의 사용료는 별표 1과 같다.

제8조에 제6호를 다음과 같이 신설한다.

6. 제8조의2에 따라 사용허가 취소신청을 받은 경우

제8조의2를 다음과 같이 신설한다.

제8조의2(사용허가의 취소신청) 제5조 및 제5조의2에 따라 미술관 사용허가 및 변경허가를 받은 자가 사용허가를 취소하고자 하는 경우에는 사용 시작 전일까지 별지 제4호서식에 따라 사천미술관 사용허가 취소신청서를 제출하여야 한다.

별지 제3호서식 및 별지 제4호서식을 각각 별지와 같이 신설한다.

부 칙

이 조례는 공포한 날부터 시행한다.

사 천 시 공 보

제 695 호

신구조문대비표

현 행	개 정 안
<p>제4조(사용허가) <u>시장</u>은 미술관 자체의 전시에 지장을 초래하지 아니하는 범위에서 다음 각 호의 어느 하나에 해당하는 행사에 시설 사용을 허가할 수 있다.</p> <p><신 설></p>	<p>제4조(사용허가) <u>사천시장(이하 “시장”이라 한다)</u> ----- ----- -----.</p> <p>제5조의2(허가사항의 변경) ① 제5조에 따라 미술관 사용허가를 받은 자가 허가사항을 변경하고자 하는 경우에는 <u>별지 제3호서식에 따라 사천미술관 사용허가사항 변경신청서를 제출하여야 한다.</u></p> <p>② 변경신청의 허가에 관하여는 제5조 제2항 및 제3항을 준용한다.</p>
<p>제6조(사용기간 및 사용료) ① <u>전시실의 1일 사용시간은 09:00부터 21:00까지로 하고, 사용료는 별표 1과 같다.</u></p> <p>② (생 략)</p> <p><신 설></p>	<p>제6조(사용기간 및 사용료) ① <u>전시실의 사용시간은 오전 10시부터 오후 6시까지로 한다. 다만, 하절기(7월부터 9월 까지를 말한다)에는 오후 10시까지 연장 사용할 수 있다.</u></p> <p>② (현행과 같음)</p> <p>③ <u>제5조의2에 따른 사용허가사항 변경허가를 받지 않고 미술관을 사용하는 경우에도 제5항에 따라 사용료를 부과한다.</u></p>

사 천 시 공 보

제 695 호

현 행	개 정 안
<p>③ 미술관의 시설을 사용하고자 하는 자는 <u>제1항 및 제2항</u>의 사용료를 납부하여야 한다. <u>다만, 사용 일수가 15일 이상일 경우에는 사용료를 2회에 걸쳐 분납할 수 있다.</u></p> <p><u><신 설></u></p> <p>제8조(허가의 취소 등) 다음 각 호의 어느 하나에 해당될 경우에는 허가를 취소하거나 사용을 정지·제한 또는 변경할 수 있다.</p> <p>1. ~ 5. (생 략)</p> <p><u><신 설></u></p> <p><u><신 설></u></p>	<p>④ ----- <u>제2항, 제3항 및 제5항</u>----- ----. <u><단서 삭제></u></p> <p>⑤ <u>전시실의 사용료는 별표 1과 같다.</u></p> <p>제8조(허가의 취소 등) ----- ----- -----.</p> <p>1. ~ 5. (현행과 같음)</p> <p>6. <u>제8조의2에 따라 사용허가 취소신청을 받은 경우</u></p> <p><u>제8조의2(사용허가의 취소신청) 제5조 및 제5조의2에 따라 미술관 사용허가 및 변경허가를 받은 자가 사용허가를 취소하고자 하는 경우에는 사용 시작 전일까지 별지 제4호서식에 따라 사천 미술관 사용허가 취소신청서를 제출하여야 한다.</u></p>

사 천 시 공 보

제695호

[별지 제3호서식] <신설 2020.11.5.>

사천미술관 사용허가사항 변경신청서

1. 신청인

주 소(소재지)	성명(단체명)	연락처	비고

2. 사용(변경) 시설

- 사용목적(승인번호):
- 변경내용

구 분	변경 전	변경 후	비 고
사용 일시 (내용)			
기본시설			
부대시설			

3. 변경사유:

「사천시 사천미술관 관리 및 운영 조례」 제5조의2제1항에 따라 위와 같이 사용허가사항 변경을 신청합니다.

20 년 월 일

신청인

(서명 또는 인)

사 천 시 장 귀하

사 천 시 공 보

제695호

[별지 제4호서식] <신설 2020.11.5.>

사천미술관 사용허가 취소신청서

1. 신청인

- 주 소(소재지):
- 단체명(대표자):

2. 사용시설:

3. 사용목적:

4. 사용일시:

5. 취소사유:

「사천시 사천미술관 관리 및 운영 조례」 제8조의2에 따라 위와 같이 사용허가 취소를 신청합니다.

20 년 월 일

신청인:

(서명 또는 인)

사 천 시 장 귀하

사 천 시 공 보

제695호

사천시 조례 제1716호

사천시의회에서 의결한 사천시 재난현장 통합자원봉사지원단 구성 및 운영 등에 관한 조례를 다음과 같이 공포한다.

2020년 11월 5일

사 천 시 장 송 도 근

사천시 재난현장 통합자원봉사지원단 구성 및 운영 등에 관한 조례

제1조(목적) 이 조례는 「재난 및 안전관리 기본법」 제17조의2제5항에서 위임한 사항과 그 시행에 필요한 사항을 규정함을 목적으로 한다.

제2조(책무) 사천시장(이하 “시장”이라 한다)은 주민의 생명·신체 및 재산의 보호와 민관협력의 기본정신을 바탕으로 통합자원봉사지원단의 원활한 운영을 위한 시책을 마련하고, 그 시책을 추진하기 위해 노력해야 한다.

제3조(지원단의 설치) ① 「재난 및 안전관리 기본법」(이하 “법”이라 한

사 천 시 공 보

제 695 호

다) 제16조제2항에 따른 사천시 재난안전대책본부(이하 “사천시 대책본부” 라 한다)의 본부장(이하 “본부장” 이라 한다)은 법 제17조의2제1항에 따라 사천시 대책본부에 통합자원봉사지원단(이하 “지원단” 이라 한다)을 설치·운영한다.

② 본부장은 지원단을 설치하는 경우 다음 각 호의 사항을 고려해야 한다.

1. 법 제16조제3항에 따른 통합지원본부의 위치
2. 「재해구호법」 제4조의2에 따른 임시주거시설의 위치
3. 자원봉사자의 규모
4. 자원봉사자에 대한 교육 훈련 장소 및 자원봉사자 휴식 장소의 확보 가능성
5. 그 밖에 재난 현장의 상황 등 외부여건

제4조(기능) 지원단은 다음 각 호의 업무를 수행한다.

1. 자원봉사자의 모집·등록
2. 자원봉사자의 배치 및 운영
3. 자원봉사자에 대한 교육 훈련
4. 자원봉사자에 대한 안전조치
5. 자원봉사 관련 정보의 수집 및 제공
6. 그 밖에 자원봉사 활동의 지원에 관한 사항

제5조(구성) ① 지원단은 단장 1명을 포함하여 20명 이내의 단원으로 구성한다.

사 천 시 공 보

제 695 호

② 지원단의 단장(이하 “단장”이라 한다)은 「사천시 자원봉사활동 지원 조례」에 따른 사천시 자원봉사센터(이하 “자원봉사센터”라 한다)의 장이 된다.

③ 본부장은 제1항 및 제2항에도 불구하고 필요하다고 인정하는 경우에는 타 기관·단체의 장 또는 소속 공무원을 단장으로 하거나 공동단장으로 지명할 수 있다.

④ 지원단의 단원은 다음 각 호의 사람 중에서 본부장이 지명 또는 위촉하는 사람이 된다.

1. 자원봉사 또는 재난 업무를 담당하는 사천시 소속 공무원
2. 자원봉사센터의 직원
3. 「재해구호법」 제2조제4호에 따른 구호지원기관의 직원
4. 그 밖에 본부장이 자원봉사 및 재난 관련 분야에 전문성이 있다고 인정하는 사람

제6조(단장의 임무) ① 단장은 재난현장에서 지원단의 업무를 총괄한다.

② 단장은 자원봉사자 간 활동의 중복 방지 및 자원봉사자의 효율적 배치를 위해 자원봉사자의 운영을 조정할 수 있다.

③ 단장은 재난현장에서 혼란을 방지하고, 자원봉사자의 안전을 위해 법 제 17조의2제2항 각 호의 업무 범위에서 자원봉사자에게 자원봉사 활동의 제한을 권고 또는 명할 수 있으며, 그 현장에서의 철수를 지원할 수 있다.

제7조(실무팀의 편성) ① 지원단에 다음 각 호의 구분에 따른 실무팀을 둘 수 있다.

사 천 시 공 보

제695호

1. 상황총괄팀
 2. 모집·배치팀
 3. 활동관리팀
 4. 활동지원팀
 5. 그 밖에 재난유형 및 현장특성에 따라 단장이 필요하다고 인정하는 팀
- ② 실무팀이 포함된 지원단의 운영 표준 편제 및 지원단의 운영 표준 임무는 별표 1 및 별표 2와 같다. 다만, 단장이 필요하다고 인정하는 경우 재난 유형 및 규모 등을 고려하여 이를 따로 정할 수 있다.

제8조(재난 상황 공유 및 보고) ① 본부장은 재난 피해 현황 및 사천시 대책본부의 조치사항 등에 대한 지원단의 효율적 대처를 위해 지원단에 재난 상황 정보를 신속하게 제공해야 한다.

② 본부장은 「사천시 재난안전대책본부 구성 및 운영 등에 관한 조례」 제9조에 따른 상황판단회의에 단장이 참여하도록 조치해야 한다.

③ 단장은 지원단의 자원봉사활동 내역 등을 본부장에게 보고해야 한다.

제9조(자원봉사활동의 평가 및 기록) ① 단장은 활동이 끝난 후 평가회의를 개최하여 지원단의 활동 등을 평가하고 필요한 경우 관계 기관에 개선사항을 요청할 수 있다.

② 단장은 지원단 운영의 제도적 보완 사항 도출 및 자원봉사활동의 진흥을 도모하기 위해 자원봉사자의 일자별 인력 투입 현황, 자원봉사활동 우수 사례, 자원봉사활동의 사진·영상, 자원봉사활동 관련 애로사항 등을

사 천 시 공 보

제 695 호

기록할 수 있다.

부 칙

이 조례는 공포한 날부터 시행한다.

사 천 시 공 보

제 695호

[별표 1]

통합자원봉사지원단의 운영 표준 편제(제7조제2항 관련)

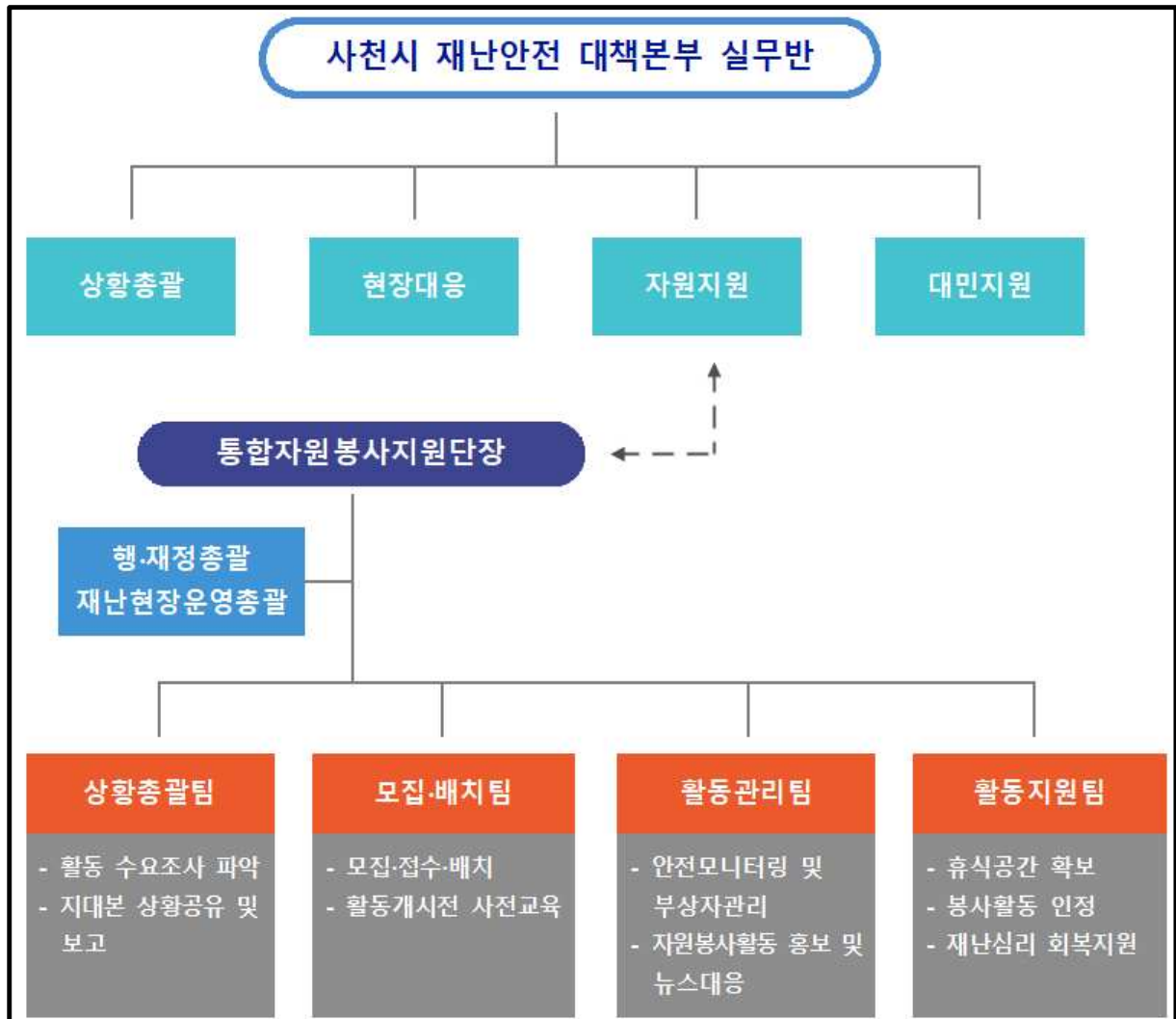

사 천 시 공 보

제 695 호

[별표 2]

통합자원봉사지원단의 운영 표준 임무(제7조제2항 관련)

< 직무분담표 >

팀명	직위	담당 사무
단장	주민생활지원과장	▶ 지원단 구성·운영 총괄
	주민생활지원과 희망복지팀장	▶ 재난 자원봉사활동 관련 지원 사항 발굴 ▶ 사천시 대책본부와의 연계(상황 공유·보고 등) ▶ 지원단 관련 홍보 총괄 ▶ 지원단 관련 행·재정 지원
상황총괄팀	사천시자원봉사단체 협의회 회장	▶ 재난 현장 자원봉사활동 총괄
모집·배치팀	주민생활지원과 자원봉사담당	▶ 자원봉사자 모집·등록·교육·배치 관련 사항 총괄
	자원봉사센터 팀원	▶ 자원봉사자 모집·등록·교육·배치 관련 사항 지원
활동관리팀	사천시자원봉사단체 협의회 회원	▶ 재난 현장 자원봉사자 안전 관련 사항 총괄 ▶ 자원봉사 활동 관련 물품·장비 소요 파악
활동지원팀	사천시자원봉사단체 협의회 회원	▶ 자원봉사자 편의시설 등 복지 지원
	주민생활지원과 자원봉사담당	▶ 자원봉사자의 성별 신체적 특성을 고려한 자원봉사 활동 관련 물품 지원
	자원봉사센터 팀원	▶ 자원봉사자 확인증 발급 및 봉사활동 인정

※ 비 고

- 제7조제1항제5호에 해당하는 팀은 단장이 본부장과 협의하여 직위 및 담당 사무를 별도로 정한다.

사 천 시 공 보

제695호

사천시 조례 제1717호

사천시의회에서 의결한 사천시 통합재정안정화기금 설치 및 운용에 관한 조례를 다음과 같이 공포한다.

2020년 11월 5일

사 천 시 장 송 도 근

사천시 통합재정안정화기금 설치 및 운용에 관한 조례

제1조(목적) 이 조례는 「지방자치단체 기금관리기본법」 제16조에 따라 회계연도 간 재정수입 불균형을 조정하고, 동일 회계연도 내에서 재원을 효율적으로 활용하기 위해 각종 회계·기금의 여유자금을 통합적으로 관리하는 사천시 통합재정안정화기금의 설치 및 운용에 필요한 사항을 정함을 목적으로 한다.

제2조(통합기금의 계정 구분) 사천시 통합재정안정화기금(이하 “통합기금”이라 한다)은 통합 계정과 재정안정화 계정으로 구분하여 운용한다.

사 천 시 공 보

제695호

제3조(통합 계정의 재원과 용도) ① 통합 계정은 다음 각 호의 재원으로 조성한다.

1. 「지방재정법」 제9조의2에 따른 다른 회계 또는 기금으로부터 예탁 받는 자금(이하 “예수금”이라 한다)
2. 다른 회계 또는 기금에 예탁한 자금의 원금 및 이자 수입
3. 통합기금 운용으로 발생하는 수익금

② 통합 계정은 다음 각 호의 용도로 운영한다.

1. 다른 회계·기금으로의 예탁
2. 예수금 원금 및 이자 상환
3. 통합기금의 관리 및 운용에 필요한 경비

제4조(재정안정화 계정의 재원과 용도) ① 사천시장(이하 “시장”이라 한다)은 다음 각 호에 해당하는 금액을 재정안정화 계정으로 적립하여야 한다. 다만, 특별한 재정수요 발생 등 시장이 인정하는 불가피한 사유가 있는 경우에는 적립하지 않을 수 있다.

1. 「지방자치법」 제134조제1항에 따른 직전 회계연도 결산서상 지방세 세입액이 전년 대비 130%를 초과하는 경우 그 초과분의 10%에 해당하는 금액
2. 직전 회계연도 일반회계 순세계잉여금이 최근 3년간 평균금액의 130%를 초과한 경우 그 초과분의 10%에 해당하는 금액
3. 그 밖에 시장이 재정 여건 등을 고려하여 적립이 필요하다고 인정하는 금액

사 천 시 공 보

제695호

② 재정안정화 계정은 다음 각 호의 용도로 운용한다. 다만, 제1호 및 제2호에 해당하는 경우에는 일반회계로 전출하여 활용하여야 한다.

1. 사천시의 세입 중 지방세, 세외수입, 지방교부세, 조정교부금의 합계 금액이 최근 3년 평균금액보다 감소한 경우
2. 대규모 재난 및 재해의 발생, 지역경제 상황의 현저한 악화, 대규모 사업 추진 등으로 통합기금 사용의 필요성이 인정되는 경우
3. 일반회계, 특별회계 및 다른 기금의 지방채 원리금을 상환하는 경우
4. 그 밖에 시장이 시정 추진을 위해 필요하다고 인정하는 경우

③ 회계연도에 사용할 수 있는 금액은 적립 총액의 50%를 초과하여 사용할 수 없다. 다만, 지방채 원리금 상환에 사용하는 경우에는 그러하지 아니하다.

제5조(통합기금의 관리 및 운용) 시장은 통합기금을 사천시 금고에 별도의 계좌를 설치하여 예치·관리하고, 통합기금운용계획에 따라 운용하여야 한다.

제6조(이자) ① 시장은 국·공채 이자율 수준, 시 금고 이자율 등을 고려하여 예탁·예수에 대한 이자율을 정하여야 한다.

② 일반회계, 특별회계 및 기금별로 이자율을 달리 정할 수 있다.

제7조(통합기금의 운용심의) ① 통합기금의 관리 및 운용에 관한 중요한 사항을 심의하기 위하여 사천시 통합재정안정화기금운용심의위원회(이하 “위원회” 라 한다)를 둔다.

② 위원회는 다음 각 호의 사항을 심의한다.

사 천 시 공 보

제695호

1. 통합기금운용계획의 수립 및 결산보고서의 작성에 관한 사항
2. 주요 항목 지출금액의 변경에 관한 사항
3. 통합기금운용의 성과분석에 관한 사항
4. 통합 계정으로의 예수 및 다른 회계·기금으로의 예탁에 관한 사항
5. 통합기금의 관리 및 운용에 관한 중요 사항으로서 시장이 위원회의 회의에 부치는 사항

제8조(위원회의 구성) ① 위원회는 위원장 1명과 부위원장 1명을 포함하여 10명 이내의 위원으로 구성하되, 위촉직 위원 중 특정 성별이 위촉직 위원 수의 10분의 6을 초과하지 않아야 한다.

② 위원장은 부시장이 되고, 부위원장은 행정복지국장이 된다.

③ 위원은 다음 각 호의 사람 중에서 시장이 임명 또는 위촉하되, 위촉직 위원 수를 전체 위원 수의 3분의 1 이상으로 한다.

1. 당연직 위원: 안전도시국장, 보건소장, 기획예산담당관

2. 위촉직 위원: 지방재정 및 기금 분야에 대한 학식과 경험이 풍부한 사람

④ 위원회의 사무를 처리하기 위하여 간사 1명을 두고, 간사는 예산팀장으로 한다.

제9조(위원의 임기) 위촉직 위원의 임기는 3년으로 하고, 한 차례만 연임할 수 있다. 다만, 보궐위원의 임기는 전임자의 남은 기간으로 한다.

제10조(위원의 해촉) 시장은 위촉직 위원이 다음 각 호의 어느 하나에 해당하는 경우에는 해당 위원을 해촉할 수 있다.

사 천 시 공 보

제695호

1. 심신장애로 직무를 수행할 수 없게 된 경우
2. 직무태만, 품위손상 등의 사유로 위원으로 적합하지 않다고 인정되는 경우
3. 그 밖에 위원으로서 직무를 수행하기 어렵다고 판단되는 경우

제11조(위원장의 임무) ① 위원장은 위원회를 대표하고, 위원회의 업무를 총괄한다.

② 위원장이 부득이한 사유로 직무를 수행할 수 없을 때에는 부위원장이 그 직무를 대행하며, 위원장과 부위원장이 모두 부득이한 사유로 그 직무를 수행할 수 없을 때에는 위원장이 미리 지명한 위원이 그 직무를 대행한다.

제12조(위원회의 운영) ① 위원회의 회의는 재적위원 과반수의 출석으로 개의하고, 출석위원 과반수의 찬성으로 의결한다.

② 위원장은 예산 일정상 긴급한 처리가 요구되는 등 필요하다고 인정하는 경우에는 서면으로 심사할 수 있다.

③ 그 밖에 위원회 운영에 필요한 사항은 위원회 의결을 거쳐 위원장이 정한다.

제13조(회계공무원) ① 통합기금의 효율적인 관리 및 운용을 위하여 다음 각 호와 같이 회계공무원을 지정한다.

1. 통합기금운용관: 기획예산담당관
2. 통합기금출납원: 예산팀장

② 통합기금운용관과 통합기금출납원은 통합기금을 적정하게 관리하기

사 천 시 공 보

제695호

위하여 필요한 대장을 비치하고, 통합기금에 관한 증빙서류를 따로 관리하여야 한다.

제14조(준용) 이 조례에서 정하지 아니한 사항은 「지방자치단체 예산편성 운용에 관한 규칙」, 「지방자치단체 예산 및 기금의 회계관리에 관한 규칙」 및 「사천시 예산 및 기금의 회계관리에 관한 규칙」을 준용한다.

제15조(존속기한) 통합기금의 존속기한은 2025년 6월 30일까지로 한다.

제16조(시행규칙) 이 조례의 시행에 필요한 사항은 규칙으로 정한다.

부 칙

제1조(시행일) 이 조례는 공포한 날부터 시행한다.

제2조(다른 조례의 폐지) 「사천시 재정안정화기금 설치 및 운용 조례」는 폐지한다.

제3조(다른 조례의 개정) ① 「사천시 발전소주변지역 지원사업 특별회계 설치 및 운영 조례」 일부를 다음과 같이 개정한다.

제3조 제목 외의 부분을 제1항으로 하고, 같은 조에 제2항을 다음과 같이 신설한다.

② 「사천시 통합재정안정화기금 설치 및 운용에 관한 조례」 제4조에 따라 여유자금을 통합재정안정화기금에 예탁할 수 있다.

② 「사천시 의료급여기금 특별회계 설치 및 운영조례」 일부를 다음과

사 천 시 공 보

제695호

같이 개정한다.

제2조 제목 외의 부분을 제1항으로 하고, 같은 조에 제2항을 다음과 같이 신설한다.

② 「사천시 통합재정안정화기금 설치 및 운용에 관한 조례」 제4조에 따라 여유자금을 통합재정안정화기금에 예탁할 수 있다.

③ 「사천시 기초생활보장수급권자 생활안정자금 특별회계 설치 및 운용 조례」 일부를 다음과 같이 개정한다.

제10조에 제3항을 다음과 같이 신설한다.

③ 「사천시 통합재정안정화기금 설치 및 운용에 관한 조례」 제4조에 따라 여유자금을 통합재정안정화기금에 예탁할 수 있다.

④ 「사천시 수질개선 특별회계 설치조례」 일부를 다음과 같이 개정한다. 제4조제16호를 제17호로 하고, 같은 조에 제16호를 다음과 같이 신설한다.

16. 「사천시 통합재정안정화기금 설치 및 운용에 관한 조례」 제4조에 따라 여유자금을 통합재정안정화기금으로 예탁

⑤ 「사천시 사천일반산업단지 공공폐수처리시설 운영 및 비용부담조례」 일부를 다음과 같이 개정한다.

제14조제4항에 단서를 다음과 같이 신설한다.

다만, 시장이 필요하다고 인정하는 경우 「사천시 통합재정안정화기금 설치 및 운용에 관한 조례」 제4조에 따라 여유자금을 통합재정안정화기금에 예탁할 수 있다.

사 천 시 공 보

제695호

⑥ 「사천시 장기미집행 도시계획시설 대지보상 특별회계 설치 및 운영 조례」 일부를 다음과 같이 개정한다.

제4조 제목 외의 부분 중 “각호의 1” 을 “각 호의 어느 하나” 로 하고, 같은 조 제3호를 제4호로 하며, 같은 조에 제3호를 다음과 같이 신설한다.

3. 「사천시 통합재정안정화기금 설치 및 운용에 관한 조례」 제4조에 따라 여유자금을 통합재정안정화기금으로 예탁

⑦ 「사천시 도시개발조례」 일부를 다음과 같이 개정한다.

제10조에 제7항을 다음과 같이 신설한다.

⑦ 「사천시 통합재정안정화기금 설치 및 운용에 관한 조례」 제4조에 따라 여유자금을 통합재정안정화기금에 예탁할 수 있다.

⑧ 「사천시 지하수조례」 일부를 다음과 같이 개정한다.

제10조제5호를 제6호로 하고, 같은 조에 제5호를 다음과 같이 신설한다.

5. 「사천시 통합재정안정화기금 설치 및 운용에 관한 조례」 제4조에 따라 여유자금을 통합재정안정화기금으로 예탁

⑨ 「사천시 종포일반산업단지 특별회계 설치조례」 일부를 다음과 같이 개정한다.

제4조제6호를 제7호로 하고, 같은 조에 제6호를 다음과 같이 신설한다.

6. 「사천시 통합재정안정화기금 설치 및 운용에 관한 조례」 제4조에 따라 여유자금을 통합재정안정화기금으로 예탁

⑩ 「사천시 농공단지사업 특별회계 설치 및 운영조례」 일부를 다음과

사 천 시 공 보

제695호

같이 개정한다.

제4조 제목 외의 부분을 제1항으로 하고, 같은 조에 제2항을 다음과 같이 신설한다.

② 「사천시 통합재정안정화기금 설치 및 운용에 관한 조례」 제4조에 따라 여유자금을 통합재정안정화기금에 예탁할 수 있다.

⑪ 「사천시 중소기업육성기금 설치 및 운용조례」 일부를 다음과 같이 개정한다.

제8조에 제3호를 다음과 같이 신설한다.

3. 「사천시 통합재정안정화기금 설치 및 운용에 관한 조례」 제4조에 따라 여유자금을 통합재정안정화기금으로 예탁

⑫ 「사천시 농어촌발전자금 특별회계 설치 및 운용조례」 일부를 다음과 같이 개정한다.

제5조에 제4호를 다음과 같이 신설한다.

4. 「사천시 통합재정안정화기금 설치 및 운용에 관한 조례」 제4조에 따라 여유자금을 통합재정안정화기금으로 예탁

⑬ 「사천시 자활기금 설치 및 운용조례」 일부를 다음과 같이 개정한다.

제4조제3항제3호를 제4호로 하고, 같은 항에 제3호를 다음과 같이 신설한다.

3. 「사천시 통합재정안정화기금 설치 및 운용에 관한 조례」 제4조에 따라 여유자금을 통합재정안정화기금으로 예탁

사 천 시 공 보

제695호

⑭ 「사천시 노인복지기금 설치 및 운용조례」 일부를 다음과 같이 개정한다.

제4조에 제4항을 다음과 같이 신설한다.

④ 「사천시 통합재정안정화기금 설치 및 운용에 관한 조례」 제4조에 따라 여유자금을 통합재정안정화기금에 예탁할 수 있다.

⑮ 「사천시 양성평등 기본조례」 일부를 다음과 같이 개정한다.

제33조에 제3항을 다음과 같이 신설한다.

③ 「사천시 통합재정안정화기금 설치 및 운용에 관한 조례」 제4조에 따라 여유자금을 통합재정안정화기금에 예탁할 수 있다.

⑯ 「사천시 식품진흥기금 설치 및 운용조례」 일부를 다음과 같이 개정한다.

제5조에 제7항을 다음과 같이 신설한다.

⑦ 「사천시 통합재정안정화기금 설치 및 운용에 관한 조례」 제4조에 따라 여유자금을 통합재정안정화기금에 예탁할 수 있다.

⑰ 「사천시 재난관리기금 운용 · 관리조례」 일부를 다음과 같이 개정한다.

제3조 제목 외의 부분을 제1항으로 하고, 제2항을 다음과 같이 신설한다.

② 「사천시 통합재정안정화기금 설치 및 운용에 관한 조례」 제4조에 따라 여유자금을 통합재정안정화기금에 예탁할 수 있다.

⑱ 「사천시 옥외광고발전기금 설치 및 운용조례」 일부를 다음과 같이

사 천 시 공 보

제695호

개정한다.

제4조에 제4항을 다음과 같이 신설한다.

④ 「사천시 통합재정안정화기금 설치 및 운용에 관한 조례」 제4조에 따라 여유자금을 통합재정안정화기금에 예탁할 수 있다.

⑲ 「사천시 기초생활보장수급자 장학기금 운용·관리 조례」 일부를 다음과 같이 개정한다.

제6조에 제4항을 다음과 같이 신설한다.

④ 「사천시통합재정안정화기금 설치 및 운용 조례」 제4조에 따라 여유자금을 통합재정안정화기금에 예탁할 수 있다.

사 천 시 공 보

제695호

사천시 규칙 제756호

사천시 조례·규칙심의회에서 의결한 사천시 사천미술관
관리 및 운영조례 시행규칙 일부개정규칙을 다음과 같이
공포한다.

2020년 11월 5일

사 천 시 장 송 도 근

사천시 사천미술관 관리 및 운영조례 시행규칙 일부개정규칙

사천시 사천미술관 관리 및 운영조례 시행규칙 일부를 다음과 같이
개정한다.

제명 “사천시 사천미술관 관리 및 운영조례 시행규칙” 을 “사천시 사천미
술관 관리 및 운영 조례 시행규칙” 으로 한다.

제1조 중 “「사천시 사천미술관 관리 및 운영조례」” 를 “「사천시 사천미

사 천 시 공 보

제695호

술관 관리 및 운영 조례」의” 로 한다.

제2조 중 “시장” 을 “사천시장(이하 “시장” 이라 한다)” 으로, “「사천시 사천미술관 관리 및 운영조례」” 를 “「사천시 사천미술관 관리 및 운영조례」” 로, “제5조제2항” 을 “제5조제2항 및 제5조의2제2항” 으로, “4일” 을 “7일” 로 한다.

제3조 중 “조례 제6조제1항” 을 “조례 제6조제5항” 으로, “사용허가 통지일로부터 2일 이내에” 를 “사용 시작 전일까지” 로 하고, 같은 조 단서를 삭제한다.

부 칙

이 규칙은 공포한 날부터 시행한다.

사 천 시 공 보

제695호

신구조문대비표

현 행	개 정 안
<p><u>사천시 사천미술관 관리 및 운영조례 시행규칙</u></p> <p>제1조(목적) 이 규칙은 「<u>사천시 사천미술관 관리 및 운영조례</u>」 시행에 필요한 사항을 규정함을 목적으로 한다.</p> <p>제2조(사용허가 통지) <u>시장</u>이 「<u>사천시 사천미술관 관리 및 운영조례</u>」(이하 “<u>조례</u>” 라 한다) 제5조제2항에 따라 사용자부를 결정하였을 경우에는 <u>4일</u> 이내에 별지 제1호서식에 따라 신청인에게 통지하여야 한다.</p> <p>제3조(사용료 납부) <u>조례 제6조제1항</u>에 따른 사용료는 <u>사용허가 통지일로부터 2일 이내</u>에 납부하여야 한다. <u>다만, 조례 제6조제3항에 따른 분납 시 사용료 1회분은 사용허가 통지일로부터 2일 이내로 하며, 2회분은 허가 만료일 7일전까지 납부하여야 한다.</u></p>	<p><u>사천시 사천미술관 관리 및 운영 조례 시행규칙</u></p> <p>제1조(목적) ----- 「<u>사천시 사천미술관 관리 및 운영 조례</u>」의 -----.</p> <p>제2조(사용허가 통지) <u>사천시장(이하 “시장” 이라 한다)</u>-- 「<u>사천시 사천미술관 관리 및 운영 조례</u>」---<u>제5조제2항 및 제5조의2제2항</u>----- <u>7일</u> -----.</p> <p>제3조(사용료 납부) <u>조례 제6조제5항</u>----- <u>사용 시작 전일까지</u> ----- <u><단서 삭제></u></p>

사 천 시 공 보

제695호

사천시 규칙 제757호

사천시 조례·규칙심의회에서 의결한 사천시 통합재정안정화기금 설치 및 운용에 관한 조례 시행규칙을 다음과 같이 공포한다.

2020년 11월 5일

사 천 시 장 송 도 근

사천시 통합재정안정화기금 설치 및 운용에 관한 조례 시행규칙

제1조(목적) 이 규칙은 「사천시 통합재정안정화기금 설치 및 운용에 관한 조례」에서 위임한 사항과 그 시행에 필요한 사항을 규정함을 목적으로 한다.

제2조(예탁신청) 「사천시 통합재정안정화기금 설치 및 운용에 관한 조례」(이하 “조례”라 한다) 제3조제1항제1호에 따라 통합 계정에 자금을 예탁하고자 하는 부서의 장은 별지 제1호서식의 예탁신청서를 작성하

사 천 시 공 보

제695호

여 조례 제13조에 따른 통합기금운용관(이하 “기금운용관”이라 한다)에게 제출하여야 한다.

제3조(예탁기간) 통합 계정에 예탁하는 자금(이하 “예탁금”이라 한다)의 예탁기간은 1년 이상으로 한다.

제4조(이자계산 및 지급시기) ① 예탁금의 이자율은 「사천시 금고 지정 및 운영규칙」에 따라 지정된 금고(이하 “시금고”라 한다)의 예금 적용금리를 각 회계 및 기금별 출연 지분율과 예탁기간을 반영하여 적용한다.

② 제1항에 따른 예탁금의 이자는 연 1회 지급하며, 그 지급 시기는 통합기금의 결산을 마친 후로 한다. 다만, 각 회계 및 기금의 운용 성격에 따라 필요한 경우 이자 지급 시기를 다르게 정할 수 있다.

제5조(예탁금의 기한 전 상환) ① 통합 계정에 자금을 예탁한 부서의 장은 회계 및 기금운용상 불가피한 사유가 있는 경우에는 예탁기간의 만료 전이라도 예탁한 자금을 상환받을 수 있다.

② 제1항에 따라 예탁한 자금을 조기에 상환받고자 할 경우에는 상환일 30일 전에 별지 제2호서식의 예탁금 조기상환 신청서를 기금운용관에게 제출하여야 한다.

제6조(예탁금증서 교부) 사천시장(이하 “시장”이라 한다)은 제2조에 따라 통합 계정에 자금을 예탁받은 경우에는 그 자금을 예탁한 부서의 장에게 별지 제3호서식의 예탁금증서를 교부하여야 한다.

사 천 시 공 보

제 695 호

제7조(용자신청) 통합 계정에서 용자를 받으려는 자는 별지 제4호서식의 용자신청서를 기금운용관에게 제출하고, 별지 제5호서식에 따라 기금운용관과 용자약정을 체결하여야 한다.

제8조(용자기간) ① 통합 계정에서 다른 회계 및 기금으로 용자하는 경우 용자기간은 상호 협의하여 정한다.

② 시장은 용자신청 부서의 장(이하 “용자부서” 이라 한다)의 자금사정상 용자기간 만료일까지 용자금의 상환이 곤란하다고 인정될 때에는 상호 협의하여 당초의 용자기간을 연장할 수 있다.

제9조(용자금의 원리금 상환) ① 용자금의 원금 및 이자의 상환 방법과 상환 시기는 제7조에 따라 체결한 용자약정에 따른다.

② 용자부서에서 용자금에 대한 원리금의 상환을 지체한 때에는 정해진 상환일의 다음 날부터 납부한 날까지의 일수에 따라 시금고의 연체 대출금리를 적용한 연체금을 납부하여야 한다.

③ 용자부서에서 납부하는 원리금과 연체금은 납입일 현재의 연체금·이자·원금의 순서로 충당한다.

④ 용자금의 원리금 상환일이 공휴일인 경우에는 그 다음날을 상환일로 한다.

제10조(기간의 계산) ① 예탁 및 용자기간에는 예탁 및 용자한 날을 산입하고, 예탁금 및 용자금의 상환일은 산입하지 아니한다.

② 제1항의 경우에 1년은 365일로 계산한다.

사 천 시 공 보

제 695호

부 칙

이 규칙은 공포한 날부터 시행한다.

사 천 시 공 보

제 695호

[별지 제2호서식]

예탁금 조기상환 신청서

신청부서	(회계 및 기금명)
예탁금액	금 원 (금 원)
조 기 상 환 액	금 원 (금 원)
조기상환 사유	
상 환 희 망 일	

「사천시 통합재정안정화기금 설치 및 운용에 관한 조례 시행규칙」 제5조에 따라 위와 같이 조기상환을 신청합니다.

년 월 일

신 청 자: (인)

사천시 통합기금운용관 귀하

사 천 시 공 보

제695호

[별지 제3호서식]

예 탁 금 증 서

금 액: 금 원 (금 원)

「사천시 통합재정안정화기금 설치 및 운용에 관한 조례」 제3조, 같은 조례 시행규칙 제2조 및 제6조에 따라 위와 같이 예탁하였음을 증명합니다.

년 월 일

예 탁 자: (인)

수 탁 자: 사천시 통합기금운용관 (인)

사 천 시 장 (인)

사 천 시 공 보

제 695 호

[별지 제4호서식]

용 자 신 청 서

신청부서	(회계 및 기금명)
사 업 명	
사업개요	
신청금액	금 원 (금 원)
용 자 금 상환계획	
<p>「사천시 통합재정안정화기금 설치 및 운용에 관한 조례」 제3조 및 같은 조례 시행규칙 제7조에 따라 위와 같이 용자를 신청 합니다.</p> <p style="text-align: center;">년 월 일</p> <p style="text-align: right;">신 청 자: (인)</p> <p>사천시 통합기금운용관 귀하</p>	
첨부서류	사업계획서 1부

사 천 시 공 보

제 695 호

[별지 제5호서식]

용 자 약 정 서

○○○○년도 사천시 통합재정안정화기금(통합 계정) 운용계획에 계상된 용자금을 사천시 ○○회계 또는 ○○기금에 용자함에 있어 필요한 모든 사항에 관하여 사천시 통합기금운용관과 ○○○○(이하 “용자신청부서의 장”이라 한다)은 다음과 같이 용자약정을 체결한다.

제1조(용자금액) ① 통합기금운용관이 용자신청부서의 장에게 용자하는 금액의 한도는 아래와 같이 한다.

1. 용자금액: 금 100,000,000원(금 일억원)
2. 용 도:

② 용자금은 실제 용자된 금액으로 하며, 용자금 교부일자에 용자된 것으로 한다.

제2조(용자금의 원리금 상환) ① 용자신청 부서의 장은 용자금의 원금을 년 월 일에 상환한다.

② 용자금의 이자(약정 체결 당시 시금고 예금 적용금리)는 원금상환 기일에 납입하여야 한다.

③ 용자금의 원리금 상환은 연 1회로 하며 원리금 상환일은 통합기금운용관이 용자신청부서의 장의 은행계좌에 용자금을 입금한 날로 한다.

④ 용자신청 부서의 장이 용자금의 원리금 상환을 지체한 때에는 정해진 상환일의 다음 날부터 납부한 날까지의 일수에 시금고의 연체 대출금리를 적용한 연체금을 납입하여야 한다.

제3조(상환의무) 용자신청 부서는 용자금의 원리금에 대하여 다른 자금의 지출에 우선하여 상환하여야 한다.

제4조(용자금의 용도) 용자신청 부서의 장은 용자금을 제1조제1항제2호의 용자 용도 외에는 사용할 수 없으며, 다른 용도에 사용하는 경우에는 상환기일 전이라도 통합기금운용관은 용자금의 전부 또는 일부를 회수할 수 있다.

사 천 시 공 보

제 695 호

제5조(자료제출 및 준수 의무) ① 융자신청 부서는 조달되는 자금의 운용과 관련하여 통합기금운용관이 다음 각 호의 자료를 요구할 경우 이를 제출하여야 한다.

1. 재무관련 서류
2. 사업계획 진행상황
3. 융자금 운용상황
4. 그 밖에 통합기금운용관이 요구하는 제반 참고사항

② 통합기금운용관은 융자신청 부서의 장에게 융자금의 합리적 운용을 위하여 필요한 경우 시정을 요구할 수 있다.

제6조(약정불이행시의 조치) 융자신청부서의 장이 관계법규 및 이 약정상의 모든 의무를 이행하지 아니할 때에는 통합기금운용관은 융자기간 만료 전이라도 해당 융자금을 즉시 회수하거나, 그 융자금에 대하여 유용된 용도에 따른 금리를 적용할 수 있다.

제7조(해석) 이 약정서 내용의 해석에 이견이 있거나 규정되지 않은 사항에 관하여는 관련 규정에 어긋나지 아니하는 범위에서 통합기금운용관의 해석에 따른다.

제8조(효력발생과 종료) 이 계약의 효력은 융자일부터 발생하며 융자신청부서의 장의 모든 의무가 완전히 이행되었을 때 종료된다.

위 약정서의 모든 의무를 성실히 수행하며, 이 계약의 성립을 입증하기 위하여 약정서 2통을 작성하여 각각 직인을 날인한 후 각 1통씩 보관한다.

년 월 일

사천시 통합기금운용관	<input type="text" value="직인"/>	○ ○ ○	(인)
융자신청 부서의 장	과장	○ ○ ○	(인)

사 천 시 공 보

제 695 호

사천시 훈령 제393호

사천시 공무원 및 기간제근로자 관리규정 일부개정규정을
다음과 같이 발령한다.

2020년 11월 5일

사 천 시 장 송 도 근

사천시 공무원 및 기간제근로자 관리규정 일부개정규정

사천시 공무원 및 기간제근로자 관리규정 일부를 다음과 같이 개정한다.

별표 1을 별지와 같이 한다.

부 칙

이 훈령은 발령한 날부터 시행한다.

사 천 시 공 보

제 695 호

[별표 1] <개정 2020.11.5.>

공무직근로자 정수표(제6조제5항 관련)

1. 단순노무원·도로보수원·환경미화원의 정수

부 서 별	계	단 순 노 무 원					도 로 보수원 ⑤	환 경 미화원 ⑥
		소계	시 설 물 장비유지 관리인부 ①	현장지도 단속감시 상담인부 ②	자격을 요하는 인 부 ③	단순잡역 조무인부 ④		
총 계	181	115	2	5	27	81	8	58
본 청	소 계	91	83	2	5	14	62	8
	행 정 과	11	11			4	7	
	주민생활지원과	7	7			2	5	
	노인장애인과	6	6			3	3	
	여성가족과	10	10	1		5	4	
	세 무 과	3	3				3	
	회 계 과	1	1				1	
	문화체육과	7	7				7	
	관광진흥과	2	2				2	
	환경보호과	1	1				1	
	민원교통과	8	8		4		4	
	정보통신과	3	3				3	
	도 시 과	2	2		1		1	
	건 축 과	1	1				1	
	건 설 과	2	2				2	
	도 로 과	11	3	1			2	8
	우주항공과	1	1				1	
	지역경제과	2	2				2	
	녹지공원과	9	9				9	
토지관리과	4	4				4		
의 회	소 계	1	1				1	
	의회사무국	1	1				1	
직 속 기 관	소 계	30	30			13	17	
	보 건 소	13	13			13		
	농업기술센터	17	17				17	
사 업 소	소 계	58						58
	환경사업소	58						58
출 장 소	소 계	1	1				1	
	신수출장소	1	1				1	

사 천 시 공 보

제695호

사천시 고시 제2020-354호

사천읍 농촌중심지 활성화사업 기본계획변경 및 시행계획 수립 정정 고시

사천시 고시 제2018-77(2018. 04. 26.)호로 기본계획 수립 고시된 「사천읍 농촌중심지 활성화사업」 기본계획 변경 및 시행계획 수립 내용에 대하여 「농어촌정비법」 제58조 및 제59조에 따라 기본계획 변경 및 시행계획 수립 정정 고시하고 일반인에게 보입니다.

2020년 11월 5일

사 천 시 장

1. 사업의 명칭 : 사천읍 농촌중심지 활성화사업
2. 사업의 목적 : 본 사업은 「농어업인 삶의 질 향상 및 농어촌지역개발촉진에 관한 특별법」 및 「농어촌정비법」에 따라 농어촌의 종합적·체계적인 개발을 통하여 농어업인의 삶의 질을 향상시키고 지역 간 균형 발전을 도모함을 그 목적으로 한다.
3. 사업비 : 8,000백만원
4. 주요 사업내용
 - 가. 기본계획 대비 시행계획 변경 내용

사 천 시 공 보

제 695호

사업 분야	세부사업	사업개요	사업비(백만원)		비고
			기본계획	시행계획	
합 계			8,000.0	8,000.0	
기초생활기반확충			2,823.5	3,709.4	
	사천활력거점센터 조성	농산물판매장, 태양광 등	2,167.3	2,610.6	사 천 활 력 어울림센터로 명 칭 변 경
	다 어울림센터 조성	강의실, 다 어울림교육실 등	462.0	889.4	
	다목적 두레장터 조성	주차장(38면), 조정식재 등	194.2	209.4	
지역경관개선			3,215.2	2,231.0	
	지역공동체 놀이터 조성	어린이정원, 산책로정비 등	1,274.0	960.0	
	Wing-Wing특화거리 조성	정의1길, 읍내로 정비	1,941.2	1,271.0	
지역역량강화			1,338.5	920.8	
	주민·상인 역량강화 프로그램	주민 및 상인 역량강화 등	364.6	271.5	
	이벤트 및 축제 발굴·개최	축제개발 컨설팅, 축제 개최 등	62.2	52.9	
	공원체험 프로그램	어린이 체험프로그램 및 아뜰리에 개최	97.4	82.8	
	브랜드 및 상품개발	브랜드 및 상품개발 교육 및 워크숍	41.9	35.6	
	아열대 채소농장, 마을기업 운영	마을기업 및 농장교육	86.3	83.3	글로벌 문화교육 프로그램 포함
	McFood페스티벌 개최	축제프로그램 개발 컨설팅, 페스티벌 개최 및 운영	27.9	23.7	
	Wing-Wing특화거리	커뮤니티 경관디자인 등	107.0	91.0	
	스마트 두레공동체 프로그램	앱 개발, 홍보 및 운영	21.2	18.0	
	마을경영지원	창업지원, 센터운영지원, 회의비 등	530.0	262.0	
부 대 비 용		기본 및 실시 설계, 사업 관리비 등	622.8	1,138.8	

사 천 시 공 보

제695호

나. 변경 사유

사업분야	세부사업		변경사유
기초생활 기반확충	사 천 활 력	사천활력거점센터	보상금 감정평가액 반영, 기존 상인회 건물 증축불가에 따라 신축으로 변경
	어울림센터	다 어울림센터	신축되는 사천활력거점센터 2층 활용
	다목적 두레장터 조성		세부설계에 따른 실 소요금액 반영
지역경관 개선	지역공동체 놀이터 조성		타 사업과의 중복구간 제외, 포장형식 변경
	Wing-Wing특화거리 조성		추진위원회, 관련부서 등 협의의견을 반영하여 포장형식(화강판석, 사고석 등을 아스팔트 포장으로) 변경
지역역량 강화	교육 및 컨설팅, 마을경영지원 등		집행잔액(입찰차액), 센터운영비 감 조정 등 실 소요 사업비 반영
부대비용	측량설계비, 사업관리비 등		공원조성계획 변경 등 측량설계비 추가반영, 사업관리비 등 농어촌정비법 요율 적용

5. 사업시행자 : 사천시장

6. 사업시행기간 : 2017년~2021년(5년간)

7. 수용 또는 사용할 토지 또는 건물의 소재지·지번·지목 및 면적, 소유권, 소유권외의 권리의 명세 및 그 소유자·권리자의 성명·주소

가. 토지조사

일련 번호	소재지		지번	지목	편입면적(m ²)		소유자		소유권 이외의 권리명세			비고
	읍	리			대장	편입	성명	주소	성명	주소	권리의 종류 및 내용	
합 계					57,991							
1) 사천활력어울림센터 조성					1,845							
1	사천	정의	401-13	대	264	264	최**외 7	사천읍 정의*길** 외				
2	〃	〃	401-14	대	91	91	정**	사천읍 수양로**				
3	〃	〃	401-15	대	258	258	백**	사천읍 정의*길**				
4	〃	〃	401-21	대	110	110	김**	사천읍 정의*길**				
5	〃	〃	401-32	대	25	25	백**	사천읍 정의*길**				
6	〃	〃	402-1	대	74	74	하**	정동면 쇠실*길**				

사 천 시 공 보

제 695호

일련 번호	소재지		지번	지목	편입면적(m ²)		소유자		소유권 이외의 관리명세			비고
	읍	리			대장	편입	성명	주소	성명	주소	관리의 종류 및 내용	
7	사천	정의	401-10	대	228	228	사천시					
8	〃	〃	401-11	대	105	105	사천시					
9	〃	〃	401-12	대	622	622	사천시					
10	〃	〃	401-34	대	6	6	사천시					
11	〃	〃	401-36	대	62	62	사천시					
2) 다목적두레장터 조성					1,288							
1	사천	정의	389-47	대	34	34	사천시					
2	〃	〃	389-6	대	139	139	사천시					
3	〃	〃	389-8	대	149	149	사천시					
4	〃	〃	396-1	대	93	93	기재부					
5	〃	〃	396-2	대	17	17	우**외2	사천읍 역사동길**				
6	〃	〃	396-28	대	165	165	기재부					
7	〃	〃	396-29	대	112	112	기재부					
8	〃	〃	396-30	대	5	5	기재부					
9	〃	〃	401-27	대	44	44	사천시					
10	〃	〃	401-33	대	70	70	사천시					
11	〃	〃	401-37	대	39	39	사천시					
12	〃	〃	401-38	대	4	4	사천시					
13	〃	〃	401-7	대	157	157	사천시					
14	〃	〃	401-8	대	73	73	사천시					
15	〃	〃	401-9	대	187	187	사천시					
3) 지역공동체놀이터(수양공원) 조성					47,881							
1	사천	정의	175	전	480	480	사천시					
2	〃	〃	177	전	635	635	사천시					
3	〃	〃	211	대	364	364	사천시					
4	〃	〃	213	공	146	146	사천시					
5	〃	〃	218	공	175	175	사천시					
6	〃	〃	167-10	도	609	609	사천시					

사 천 시 공 보

제 695호

일 련 번 호	소재지		지번	지목	편입면적(㎡)		소유자		소유권 이외의 권리명세			비고
	읍	리			대장	편입	성명	주소	성명	주소	권리의 종류 및 내용	
7	사천	정의	167-11	도	120	120	사천시					
8	〃	〃	167-4	도	85	85	사천시					
9	〃	〃	167-5	전	40	40	사천시					
10	〃	〃	174-1	전	601	601	사천시					
11	〃	〃	174-2	도	69	69	사천시					
12	〃	〃	178-1	전	1,053	1,053	사천시					
13	〃	〃	180-5	공	80	80	사천시					
14	〃	〃	210-1	공	1,117	1,117	사천시					
15	〃	〃	210-15	공	99	99	사천시					
16	〃	〃	210-18	공	123	123	사천시					
17	〃	〃	210-2	공	807	807	사천시					
18	〃	〃	210-20	공	27	27	사천시					
19	〃	〃	210-3	공	443	443	사천시					
20	〃	〃	210-4	공	776	776	사천시					
21	〃	〃	210-6	공	256	256	사천시					
22	〃	〃	210-9	공	63	63	사천시					
23	〃	〃	212-1	공	14,218	14,218	사천시					
24	〃	〃	214-1	공	147	147	사천시					
25	〃	〃	214-2	공	510	510	사천시					
26	〃	〃	214-3	공	65	65	사천시					
27	〃	〃	214-4	공	138	138	사천시					
28	〃	〃	219-1	공	154	154	사천시					
29	〃	〃	219-2	공	265	265	사천시					
30	〃	〃	219-3	공	246	246	사천시					
31	〃	〃	219-4	공	21	21	사천시					
32	〃	〃	219-5	공	37	37	사천시					

사 천 시 공 보

제 695호

일 련 번 호	소재지		지번	지목	편입면적(㎡)		소유자		소유권 이외의 권리명세			비고
	읍	리			대장	편입	성명	주소	성명	주소	권리의 종류 및 내용	
33	사천	정의	219-6	공	23	23	사천시					
34	〃	〃	219-7	공	34	34	사천시					
35	〃	선인	501	공	685	685	사천시					
36	〃	〃	502	공	774	774	사천시					
37	〃	〃	503	공	645	645	사천시					
38	〃	〃	506	공	939	939	사천시					
39	〃	〃	581	대	419	419	사천시					
40	〃	〃	582	공	1,025	1,025	사천시					
41	〃	〃	583	공	737	737	사천시					
42	〃	〃	606	공	152	152	사천시					
43	〃	〃	579-1	공	678	678	사천시					
44	〃	〃	579-2	대	592	592	사천시					
45	〃	〃	579-5	사	3,108	3,108	사천시					
46	〃	〃	579-6	공	855	855	사천시					
47	〃	〃	579-7	대	188	188	사천시					
48	〃	〃	580-2	사	12,965	12,965	사천시					
49	〃	〃	581-1	대	93	93	사천시					
4) Wing-Wing특화거리					6,977							
1	사천	수석	252-3	도	3,692	488	국토부					읍내로
2	〃	〃	251-14	대	60	1	김**	진주시 망경동**				
3	〃	〃	251-15	대	796	9	허**	사천읍 수석리**	삼천포축산업 협동조합		근저당권	
4	〃	〃	253-10	도	149	136	사천시					
5	〃	〃	251-5	대	10	5	국토부					
6	〃	〃	251-2	도	298	298	사천시					
7	〃	〃	251-7	도	11	11	국토부					
8	〃	〃	761-35	도	8,309	91	국토부					

사 천 시 공 보

제 695호

일 련 번 호	소재지		지번	지목	편입면적(㎡)		소유자		소유권 이외의 권리명세			비고
	읍	리			대장	편입	성명	주소	성명	주소	권리의 종류 및 내용	
9	사천	수석	236-4	도	82	82	국토부					
10	〃	〃	234-2	도	45	28	사천시					
11	〃	〃	237-2	도	7	7	국토부					
12	〃	〃	225-2	도	665	600	국토부					
13	〃	〃	761-16	도	26	1	국토부					
14	〃	〃	222-2	전	9	2	사천시					
15	〃	〃	233-1	도	814	460	사천시					
16	〃	〃	230-2	도	88	83	국					
17	〃	〃	230-7	도	26	15	국토부					
18	〃	정의	436	도	399	397	국토부					
19	〃	〃	431	대	73	1	신**	사천읍 정의리**				
20	〃	〃	436-1	도	40	2	기재부					
21	〃	〃	433	잡	56	7	사천시					
22	〃	〃	434	잡	10	4	천**	사천읍 선인리**				
23	〃	〃	435	잡	2	2	국토부					
24	〃	〃	435-1	대	3	2	영화**	진주시 상봉동**				
25	〃	〃	394-76	대	92	1	이** 외 2	사천읍 정의리** 외				
26	〃	〃	390-3	도	1,158	566	사천시					
27	〃	〃	393-4	도	225	221	국토부					
28	〃	〃	390-10	대	86	3	오**	사천읍 정의리**				
29	〃	〃	390-12	대	69	1	이**외 1	사천읍 정의리** 외	삼천포축산업 협동조합		근저당권	1/2
30	〃	〃	415-13	도	221	7	국토부					
31	〃	〃	416	구	664	8	농식품부					
32	〃	〃	360-2	도	129	128	사천시					
33	〃	〃	359-1	도	36	36	이**	사천읍 평화동**				
34	〃	〃	357-8	도	56	54	국토부					
35	〃	〃	334-2	도	212	206	국토부					

사 천 시 공 보

제 695호

일 련 번 호	소재지		지번	지목	편입면적(㎡)		소유자		소유권 이외의 권리명세			비고
	읍	리			대장	편입	성명	주소	성명	주소	권리의 종류 및 내용	
36	사천	정의	325-1	도	23	23	기재부					
37	〃	〃	336-5	도	165	165	사천시					
38	〃	〃	336-3	도	96	96	국토부					
39	〃	〃	321-1	도	69	69	사천시					
40	〃	〃	419	구	161	14	기재부					
41	〃	〃	418	도	65	8	국토부					
42	〃	〃	320-2	도	110	82	사천시					
43	〃	〃	338-1	대	10	10	이**	서울특별시 도곡동**	경남은행		근저당권	
44	사천	평화	201-7	도	85	85	국토부					
45	〃	〃	43-15	도	1	1	사천시					
46	〃	〃	43-6	도	3	3	사천시					
47	〃	〃	43-1	대	3	3	이**	사천읍 평화동**				
48	〃	〃	43-2	도	14	14	사천시					
49	〃	〃	197-20	도	44	43	국토부					
50	〃	〃	247-5	도	415	169	사천시					
51	〃	〃	247-4	도	361	99	사천시					
52	〃	〃	247-6	도	10	10	국토부					
53	〃	〃	252	대	61	6	이**	부산광역시 황령대로**				
54	〃	〃	197-1	구	708	3	국토부					
55	〃	정의	389-3	도	694	694	국토부					정의길
56	〃	〃	390-3	도	1,158	380	사천시					
57	〃	〃	401-2	도	512	512	사천시					
58	〃	〃	404-2	도	453	453	사천시					
59	〃	〃	410-2	도	258	102	국토부					
60	〃	〃	415-15	도	1,887	20	국토부					

사 천 시 공 보

제 695호

나. 물건조서

일련 번호	소재지	지번	물건의 종류	구조 및 규격	면적 및 수량	소유자		소유권 이외의 권리명세			비고
						성명	주소	성명	주소	권리의 종류 및 내용	
1	사천읍 정의리	401-13	근린생활 시설	블럭조강관지붕 (12*7)	84	최**	사천읍 정의*길**				
2	"	"	주택	블럭조스레트 (11*4)	44	"	"				
3	"	"	창고	블럭조스레트 (3*4)	12	"	"				
4	"	"	창고 및 화장실	블럭조스레트 (5*4)	20	"	"				
5	"	"	가추	철파이프조스레트 (11*1)	11	"	"				
6	"	"	수도		1	"	"				
7	"	"	영업보상	공간연출 시설이전비	1	"	"				
8	"	"	영업보상	도심원 시설이전비 등	1	이**	사천읍 정의*길**				
9	"	401-14	근린생활 시설	철근콘크리트	77.02	정**	사천읍 수양로**				
10	"	"	수도		1	"	"				
11	"	"	영업보상	막창&뒷고기	1	김**	사천읍 정의*길**				
12	"	"	시설 이전비 등	주방시설 및 영업시설일체 등	1	"	"				
13	"	"	간판	1*2, 2*4	2	"	"				
14	"	401-15	주택1층	철근콘크리트	121.77	백**	사천읍 정의*길**				
15	"	"	주택2층	철근콘크리트	56.65	"	"				
16	"	"	대문1	철제(3*2) 적벽문주2	1	"	"				
17	"	"	대문2	샷시조(1*2)	1	"	"				
18	"	"	태양광 설비		1	"	"				
19	"	"	수조	콘크리트조(1*3*1)	1	"	"				
20	"	"	다용도실	판넬조판넬(7*2)	14	"	"				
21	"	"	바닥	콘크리트(5*10*1/2)	25	"	"				
22	"	"	가추	철파이프강관지붕 (1.5*2)	3	"	"				
23	"	"	화단1	블럭조(5*1)	1	"	"				
24	"	"	화단2	2*8	1	"	"				
25	"	"	수도		1	"	"				
26	"	"	은묵서	R20	2	"	"				

사 천 시 공 보

제 695호

일련 번호	소재지	지번	물건의 종류	구조 및 규격	면적 및 수량	소유자		소유권 이외의 권리명세			비고
						성명	주소	성명	주소	권리의 종류 및 내용	
27	사천읍 정의리	401-15	동백나무	R10	1	백**	사천읍 정의*길**				
28	"	"	동백나무	R7	2	"	"				
29	"	"	나무수국	R7	1	"	"				
30	"	"	자목련	R7	2	"	"				
31	"	"	사철나무	R20	1	"	"				
32	"	"	사철나무	R5	1	"	"				
33	"	"	철쭉	H1.5, W1.5	9	"	"				
34	"	"	수국		1	"	"				
35	"	"	꽃치자 나무	H1.5	1	"	"				
36	"	"	목단		1	"	"				
37	"	"	기타화분		20	"	"				
38	"	401-21	근린생활 시설	블럭조 스레트위 강판	28.43	김**	사천읍 정의*길**				
39	"	"	주택	블럭조스레트	28	"	"				
40	"	"	주택	블럭조스레트	21	"	"				
41	"	"	창고 및 화장실	블럭조스레트	8	"	"				
42	"	"	계단	콘크리트	1	"	"				
43	"	"	수도		1	"	"				
44	"	"	대문	철재 슬라브	1	"	"				
45	"	402-1	근린생활 시설	경량철골구조	30.24	하**	정동면 쇠실*길**				
46	"	"	주택	블럭조스라브(5*4)	20	"	"				
47	"	"	보일러실	블럭조스레트(1.5*2)	3	"	"				
48	"	"	화장실	블럭조스라브(1*1)	1	"	"				
49	"	"	물탱크	FRP및콘크리트	1	"	"				
50	"	"	가추	스레트(5*2)	10	"	"				
51	"	"	계단	콘크리트(5*1)	1	"	"				

사 천 시 공 보

제 695호

일련 번호	소재지	지번	물건의 종류	구조 및 규격	면적 및 수량	소유자		소유권 이외의 권리명세			비고
						성명	주소	성명	주소	권리의 종류 및 내용	
52	사천읍 정의리	402-1	대문	샷시조(3*2)	1	하**	정동면 쇠실*길**				
53	"	"	수도		1	"	"				
54	"	"	바닥	콘크리트(5*5)	25	"	"				
55	"	"	영업보상	현대장식	1	"	"				
56	"	"	시설 이전비 등	재고자산 및 영업시설일체 등	1	"	"				
57	"	"	간판	1*2	2	"	"				
58	"	401-12	점포1	블럭조스레트 및 강판지붕(5*5)	25	강**	사천읍 정의*길**				
59	"	"	점포2	블럭조강판지붕(6*3)	18	"	"				
60	"	"	영업보상	한성상회	1	"	"				
61	"	"	시설 이전비 등	고추분쇄기 외 기계시설일체	1	"	"				
62	"	"	전기시설	8KW	1	"	"				
63	"	"	사무실	판넬조(1*2)	2	"	"				
64	"	"	가추	철파이프조 강판지붕(6*4)	24	"	"				
65	"	"	간판	5*1	1	"	"				
66	"	"	점포3	블럭조강판지붕(4*4)	16	차**	사천읍 정의*길**				
67	"	"	점포4	블럭조스레트(3*7)	21	"	"				
68	"	"	점포5	블럭조스레트(3*6)	18	"	"				
69	"	"	영업보상	성민상회	1	"	"				
70	"	"	시설 이전비 등	고추분쇄기 외 기계시설일체	1	"	"				
71	"	"	가추1	강판지붕 (15*(5+3)*1/2)	60	"	"				
72	"	"	가추2	천막(접이식) (7*1)	7	"	"				
73	"	"	냉동고	판넬조(6*2)	12	"	"				
74	"	"	전기시설1	7KW	1	"	"				
75	"	"	전기시설2	4KW	1	"	"				
76	"	"	간판	5*1	1	"	"				

사 천 시 공 보

제 695 호

8. 본 시행계획 수립에 따른 관계 법령 의제 사항

가. 「국토의 계획 및 이용에 관한 법률」 제30조에 따른 도시관리계획의 결정

(1) 교통시설

① 도시관리계획(시설:주차장) 결정(폐지) 조서

■ 주차장 결정(폐지)조서

구분	도면표시 번호	시설명	위치	면적(㎡)			최 초 결정일	비고
				기정	변경	변경후		
폐지	4	주차장	사천읍 수석리 401-10번지 일원	1,165	감) 1,165	-	사천시 고시 제2004-25호 (2004.06.17.)	

■ 주차장 결정(폐지)사유서

도면표시 번호	시설명	변경내용	변경사유
4	주차장	주차장 폐지	○ 농촌 중심지 활성화 사업의 일환으로 사천시 사천읍 정의리 401-10번지 일원에 사천 활력거점센터를 건립 하고자 도시계획시설(주차장) 결정(폐지)코자 함

(2) 공간시설

① 도시관리계획(공간시설:공원) 결정(변경) 조서

■ 공원 결정(변경)조서

구분	도면표시 번호	공원명	시설의 세분	위치	면적(㎡)			최 초 결정일	비고
					기정	변경	변경후		
변경	②	수양공원	근린공원	사천읍 정의리 일원	75,511	-	75,511	1966.10.18 건설부고시 제2882호	

■ 공원 결정(변경)사유서

도면표시 번호	공원명	변경내용	변경사유
②	수양공원	조성계획 변경	○ 수양공원 내 공원시설의 조성현황을 반영하고 조성된 세부시설의 결정을 변경코자 함.

사 천 시 공 보

제 695호

② 도시관리계획(공간시설:조성계획) 결정(변경) 조서

■ 조성계획총괄표

시설의 구분	시설면적 (㎡)		구성비 (%)		건축면적				비고
	기정	변경	기정	변경	바닥면적		연면적		
					기정	변경	기정	변경	
공 원 면 적	75,511	75,511	100	100	288.90	288.90	429.72	429.72	-
시 설 면 적	19,684	21,236	26.1	28.1	288.90	288.90	429.72	429.72	증1,552
도 로 및 광 장	6,271	6,961	8.3	9.2	-	-	-	-	증690
조 경 시 설	3,754	3,648	5.0	4.9	-	-	-	-	감106
휴 양 시 설	1,424	1,446	1.9	1.9	-	-	-	-	증22
유 회 시 설	-	976	-	1.3	-	-	-	-	증976
운 동 시 설	1,208	1,076	1.6	1.4	-	-	-	-	감132
교 양 시 설	4,543	4,619	6.0	6.1	165.94	165.94	366.76	366.76	증76
편 익 시 설	879	905	1.2	1.2	62.96	62.96	62.96	62.96	증26
공 원 관 리 시 설	1,605	1,605	2.1	2.1	-	-	-	-	-
녹 지 및 기 타	55,827	54,275	73.9	71.9	-	-	-	-	감1,552

■ 시설조서

1) 시설별 결정(변경)조서

가) 도로 및 광장

구분	위치	시설면적 (㎡)		건축면적				비고
		기정	변경	바닥면적		연면적		
				기정	변경	기정	변경	
도로및광장		6,271	6,961	-	-	-	-	증690
도로		5,777	6,495	-	-	-	-	증718
1 광장	선인리 583	494	466	-	-	-	-	감28

사 천 시 공 보

제 695호

나) 조경시설

구분	위치	시설면적 (㎡)		건축면적				비고
		기정	변경	바닥면적		연면적		
				기정	변경	기정	변경	
조경시설		3,754	3,648	-	-	-	-	감106
2	잔디광장	정의리212-2	1,608	1,608	-	-	-	-
3	분수대	선인리582	319	323	-	-	-	증4
4	연못1	선인리579-1	660	637	-	-	-	감23
5	연못2	선인리579-6	746	634	-	-	-	감112
6	화훼원	선인리503	421	446	-	-	-	증25

다) 휴양시설

구분	위치	시설면적 (㎡)		건축면적				비고
		기정	변경	바닥면적		연면적		
				기정	변경	기정	변경	
휴양시설		1,424	1,446	-	-	-	-	증22
7	전망쉼터	정의리212-1	361	369	-	-	-	증8
8	휴게쉼터1	정의리150	949	955	-	-	-	증6
9	휴게쉼터2	선인리580-2	114	122	-	-	-	증8

라) 유희시설

구분	위치	시설면적 (㎡)		건축면적				비고
		기정	변경	바닥면적		연면적		
				기정	변경	기정	변경	
유희시설		-	976	-	-	-	-	증976
22	어린이놀이터	정의리150	976	-	-	-	-	증976 신설

사 천 시 공 보

제 695호

마) 운동시설

구분	위치	시설면적 (㎡)		건축면적				비고	
		기정	변경	바닥면적		연면적			
				기정	변경	기정	변경		
운동시설		1,208	1,076	-	-	-	-	감132	
10	게이트볼장	선인리579-2	1,208	1,076	-	-	-	-	감132

바) 교양시설

구분	위치	시설면적 (㎡)		건축면적				비고	
		기정	변경	바닥면적		연면적			
				기정	변경	기정	변경		
교양시설		4,543	4,619	165.94	165.94	366.76	366.76	증76	
11	침오정	선인리581-1	1,411	1,480	66.94	66.94	267.76	267.76	증69
12	수양루	선인리580-2	326	326	54	54	54	54	-
13	야외무대	선인리580-2	422	422	-	-	-	-	-
14	생태학습장	선인리503	2,339	2,346	-	-	-	-	증7
15	사적비	선인리580-2	45	45	45	45	45	45	-

사) 편의시설

구분	위치	시설면적 (㎡)		건축면적				비고	
		기정	변경	바닥면적		연면적			
				기정	변경	기정	변경		
편의시설		879	905	62.96	62.96	62.96	62.96	증26	
16	주차장	선인리614-1	710	710	-	-	-	-	-
17	화장실1	선인리580-2	130	156	36.96	36.96	36.96	36.96	증26
18	화장실2	정의리212-1	39	39	26	26	26	26	-

사 천 시 공 보

제 695호

아) 공원관리시설

구분	위치	시설면적 (㎡)		건축면적				비고	
		기정	변경	바닥면적		연면적			
				기정	변경	기정	변경		
공원관리시설		1,605	1,605	-	-	-	-	-	
19	배수지	정의리148-2	1,605	1,605	-	-	-	-	-

자) 녹지 및 기타

구분	위치	시설면적 (㎡)		건축면적				비고	
		기정	변경	바닥면적		연면적			
				기정	변경	기정	변경		
녹지 및 기타		55,827	54,275	-	-	-	-	감1,552	
20	유보지	선인리172	1,210	1,210	-	-	-	-	-
21-1	녹지1	정의리175	20,324	20,389	-	-	-	-	증65
21-2	녹지2	선인리583	4,946	4,946	-	-	-	-	-
21-3	녹지3	정의리212-1	3,824	3,785	-	-	-	-	감39
21-4	녹지4	선인리506	3,437	3,459	-	-	-	-	증22
21-5	녹지5	선인리212-1	6,033	2,446	-	-	-	-	감3,587
21-6	녹지6	선인리212-1	2,924	2,924	-	-	-	-	-
21-7	녹지7	선인리212-1	1,284	1,284	-	-	-	-	-
21-8	녹지8	선인리212-1	1,622	1,622	-	-	-	-	-
21-9	녹지9	선인리212-1	1,685	1,757	-	-	-	-	증72
21-10	녹지10	선인리580-2	3,007	3,140	-	-	-	-	증133
21-11	녹지11	선인리579-5	4,283	3,502	-	-	-	-	감781
21-12	녹지12	선인리580-2	444	538	-	-	-	-	증94
21-13	녹지13	선인리580-2	804	924	-	-	-	-	증120
21-14	녹지14	정의리214-2	-	2,349	-	-	-	-	증2,349 신설

사 천 시 공 보

제 695호

2) 도로 조서

구분	등급	류별	번호	폭원 (m)	연장 (m)	면적 (㎡)	기능	시점	종점	비고
기정		소계			1,582	5,777				
변경		소계			1,927	6,495				
기정	소로	3	1	4	306	1,506	산책로	구역계	광장	-
변경	소로	3	1	5	460	2,248	산책로	구역계	광장	-
기정	소로	3	2	3	113	652	산책로	구역계	광장	-
변경	소로	3	2	4	163	681	산책로	구역계	광장	-
기정	소로	3	3	4	68	276	산책로	주차장	광장	-
기정	소로	3	4	5	201	1,114	산책로	게이트볼장	소로3-2	-
변경	소로	3	4	4	260	1,040	산책로	게이트볼장	소로3-2	-
기정	소로	3	5	5	116	595	산책로	구역계	광장	-
기정	소로	3	6	3	86	253	산책로	소로3-2	화훼원	-
변경	소로	3	6	2.5	144	361	산책로	소로3-2	소로3-4	-
기정	소로	3	7	4	56	224	산책로	구역계	잔디광장	-
변경	소로	3	7	4	58	232	산책로	소로3-2	잔디광장	-
기정	소로	3	8	3	82	249	산책로	잔디광장	소로3-2	-
변경	소로	3	8	2	83	175	산책로	잔디광장	소로3-2	-
기정	소로	3	9	2	108	215	산책로	잔디광장	전망쉼터	-
기정	소로	3	10	2	50	109	산책로	소로3-2	잔디광장	-
변경	소로	3	10	2	56	112	산책로	소로3-2	잔디광장	-
기정	소로	3	11	1.5	33	78	산책로	소로3-6	소로3-2	-
변경	소로	3	11	1.1	33	37	산책로	소로3-6	소로3-2	-
기정	소로	3	12	1.2	116	151	산책로	소로3-7	소로3-9	-
기정	소로	3	13	1.2	80	104	산책로	소로3-7	소로3-12	-
기정	소로	3	14	1.5	167	251	산책로	소로3-12	전망쉼터	-
변경	소로	3	15	1.1	15	17	산책로	게이트볼장	소로3-6	신설

사 천 시 공 보

제 695호

나. 「국토의 계획 및 이용에 관한 법률」 제88조에 따른 실시계획인가

(1) 도시계획시설(도로:읍내로) 실시계획인가

① 사업의 위치

- 사천시 사천읍 수석리 252-3번지 ~ 정의리 320-2번지 일원

② 사업의 종류 및 명칭

- 종류 : 도시계획시설(도로) 사업

- 명칭 : 사천읍 농촌중심지 활성화사업(선도지구) 시행계획수립
특화거리(읍내로) 조성

③ 사업의 규모

- 사업면적 : 4,866㎡

④ 사업시행자의 성명 및 주소

- 성명 : 경상남도 사천시장

- 주소 : 경남 사천시 용현면 시청로 77

⑤ 사업의 착수예정일 및 준공예정일

- 착수 : 실시계획 인가일로부터 12개월 이내

- 준공 : 준공일까지

⑥ 수용 또는 사용할 토지 또는 건물의 소재지·지번·지목 및 면적,
소유권과 소유권 외의 권리의 명세 및 그 소유자·권리자의 성명·주소

사 천 시 공 보

제 695호

일련 번호	소재지	편입지번	지 목	지적(m ²)		소 유 자		소유권 이외의 권리명세		
				지적 면적	편입 면적	성 명	주 소	성 명	주 소	권리의 종류및 내 용
1	사천읍 수석리	252-3	도	3,692	488	국토교통부				
2	사천읍 수석리	251-14	대	60	1	김**	경상남도 진주시 망경동 ***			
3	사천읍 수석리	251-15	대	796	9	허**	사천시 사천읍 수석리 ***	사천 삼천포 축산업 협동조합	사천시 사천 읍 수석리 ***_*	근저당권
4	사천읍 수석리	253-10	도	149	136	사천시				
5	사천읍 수석리	251-5	대	10	5	국토교통부				
6	사천읍 수석리	251-2	도	298	298	사천시				
7	사천읍 수석리	251-7	도	11	11	국토교통부				
8	사천읍 수석리	761-35	도	8,309	91	국토교통부				
9	사천읍 수석리	236-4	도	82	82	국토교통부				
10	사천읍 수석리	234-2	도	45	28	사천시				
11	사천읍 수석리	237-2	도	7	7	국토교통부				
12	사천읍 수석리	225-2	도	665	600	국토교통부				
13	사천읍 수석리	761-16	도	26	1	국토교통부				
14	사천읍 수석리	222-2	전	9	2	사천시				
15	사천읍 수석리	233-1	도	814	460	사천시				
16	사천읍 수석리	230-2	도	88	83	국				
17	사천읍 수석리	230-7	도	26	15	국토교통부				
18	사천읍 정의리	436	도	399	397	국토교통부				
19	사천읍 정의리	431	대	73	1	신**	경상남도 사천시 사천읍 정의리 ***_**			
20	사천읍 정의리	436-1	도	40	2	기획재정부				
21	사천읍 정의리	433	잡	56	7	사천시				
22	사천읍 정의리	434	잡	10	4	천**	경상남도 사천시 사천읍 선인리 ***_* 신진아파트가동 ***호			
23	사천읍 정의리	435	잡	2	2	국토교통부				
24	사천읍 정의리	435-1	대	3	2	**홍업 주식회사	진주시 상봉동 ***			
25	사천읍 정의리	394-76	대	92	1	이**	사천시 사천읍 정의리 ***			
						이**	충청남도 아산시 삼동로**,***동 ****호 모종동,한라동백아파트			
						이**	경상남도 사천시 사천읍 옥산로 **_* ***호한빛타운			

사 천 시 공 보

제 695호

일련 번호	소재지	편입지번	지 목	지적(m ²)		소 유 자		소유권 이외의 권리명세		
				지적 면적	편입 면적	성 명	주 소	성 명	주 소	권리의 종류및 내 용
26	사천읍 정의리	390-3	도	1,158	566	사천시				
27	사천읍 정의리	393-4	도	225	221	국토교통부				
28	사천읍 정의리	390-10	대	86	3	오**	경상남도 사천시 사천읍 정의리 ***_*			
29	사천읍 정의리	390-12	대	69	1	이**	경상남도 사천시 사천읍 정의리 **_* 남한맨션가-***	사천 축산업 협동조합	경상남도 사천시 사천읍 진삼로 ****_*	근저당 권
						이**	경상남도 사천시 사천읍 정의리 **_* 남한맨션 나-***			
30	사천읍 정의리	415-13	도	221	7	국토교통부				
31	사천읍 정의리	416	구	664	8	농림축산식 품부				
32	사천읍 정의리	360-2	도	129	128	사천시				
33	사천읍 정의리	359-1	도	36	36	이**	경상남도 사천시 사천읍 평화동			
34	사천읍 정의리	357-8	도	56	54	국토교통부				
35	사천읍 정의리	334-2	도	212	206	국토교통부				
36	사천읍 정의리	325-1	도	23	23	기획재정부				
37	사천읍 정의리	336-5	도	165	165	사천시				
38	사천읍 정의리	336-3	도	96	96	국토교통부				
39	사천읍 정의리	321-1	도	69	69	사천시				
40	사천읍 정의리	419	구	161	14	기획재정부				
41	사천읍 정의리	418	도	65	8	국토교통부				
42	사천읍 정의리	320-2	도	110	82	사천시				
43	사천읍 정의리	338-1	대	10	10	이**	서울특별시 강남구 도곡동***_** 우성캐릭터****_****	주식회사 경남은행	경상남도 창원시 마산회원 구3.15 대로 *** 석전동,사천지점	근저 당권
44	사천읍 평화리	201-7	도	85	85	국토교통부				
45	사천읍 평화리	43-15	도	1	1	사천시				
46	사천읍 평화리	43-6	도	3	3	사천시				
47	사천읍 평화리	43-1	대	3	3	이**	경상남도 사천시 사천읍 평화동 **			
48	사천읍 평화리	43-2	도	14	14	사천시				
49	사천읍 평화리	197-20	도	44	43	국토교통부				
50	사천읍 평화리	247-5	도	415	169	사천시				
51	사천읍 평화리	247-4	도	361	99	사천시				
52	사천읍 평화리	247-6	도	10	10	국토교통부				
53	사천읍 평화리	252	대	61	6	이**	부산광역시 남구 황령대로***번길** ***동****호(대연동,대연경동메르 빌아파트)			
54	사천읍 평화리	197-1	구	708	3	국토교통부				

사 천 시 공 보

제 695호

(2) 도시계획시설(노외주차장) 실시계획인가

① 사업의 위치

- 사천시 사천읍 정의리 401-9번지 일원

② 사업의 종류 및 명칭

- 종류 : 도시계획시설(노외주차장)사업
- 명칭 : 사천읍 농촌중심지 활성화사업(선도지구) 시행계획수립
다목적두레장터 조성

③ 사업의 규모

- 사업면적 : 1,245㎡

④ 사업시행자의 성명 및 주소

- 성명 : 경상남도 사천시장
- 주소 : 경남 사천시 용현면 시청로 77

⑤ 사업의 착수예정일 및 준공예정일

- 착수 : 실시계획 인가일로부터 12개월 이내
- 준공 : 준공일까지

사 천 시 공 보

제695호

⑥ 수용 또는 사용할 토지 또는 건물의 소재지·지번·지목 및 면적, 소유권과 소유권 외의 권리의 명세 및 그 소유자·권리자의 성명·주소

일련 번호	소재지	편입지번	지 목	지적(m ²)		소 유 자		소유권 이외의 권리명세		
				지적 면적	편입 면적	성 명	주 소	성 명	주 소	권리의 종류및 내 용
1	사천읍 정의리	389-6	대	139	139	사천시				
2	사천읍 정의리	389-8	대	149	149	사천시				
3	사천읍 정의리	389-47	대	34	34	사천시				
4	사천읍 정의리	396-1	대	93	93	기획재정부				
5	사천읍 정의리	396-2	대	17	11	우**	사천군 사천읍 수석리 ****-**			
					6	사천시				
6	사천읍 정의리	396-28	대	165	165	기획재정부				
7	사천읍 정의리	396-29	대	112	112	기획재정부				
8	사천읍 정의리	396-30	대	5	5	기획재정부				
9	사천읍 정의리	401-7	대	157	157	사천시				
10	사천읍 정의리	401-8	대	73	58	사천시				
					15	김**	사천군 사천읍 정의리 ***			
11	사천읍 정의리	401-9	대	187	187	사천시				
12	사천읍 정의리	401-27	대	44	44	사천시				
13	사천읍 정의리	401-33	대	70	70	사천시				

9. 관계도서는 사천시청 도시재생과(055-831-3240), 한국농어촌공사 사천지사 지역개발부(055-851-8146)에 비치하여 일반인이 열람할 수 있게 합니다.

사 천 시 공 보

제 695호

사천시 고시 제2020 - 355호

사천시 수도정비 기본계획(부분변경) 고시

『수도법』 제4조제1항 및 제3항에 따라 『사천시 수도정비 기본계획(부분 변경)』을 수립하고, 같은법 제4조제5항에 따라 다음과 같이 고시합니다.

2020년 11월 5일

사 천 시 장

1. 계획(부분변경)의 범위

- 목표연도 : 2035년
- 계획범위 : 사천시 행정구역 전지역

2. 부분변경 사유

- 환경부에서 추진하고 있는 「스마트 지방상수도 지원사업 추진계획」을 도입하여 안정적인 용수공급과 지역주민들의 생활환경의 개선을 통한 상수도 행정의 만전을 기하기 위함.

3. 계획(부분변경)의 내용

- 스마트 지방상수도 지원사업 추진계획 반영(제8장 상수도시설 정보화 계획)
 - ① 전국 스마트 관망관리 기본계획 수립(환경부)
 - ② 스마트 관망관리 시스템 구축
 - ③ 유역수도지원센터 구축·운영(환경부)
 - ④ 자산관리시스템 구축

사 천 시 공 보

제 695호

4. 기 타

사천시 수도정비기본계획(부분변경)의 세부내용과 관계도서는 사천시 상하수도사업소(☎055-831-5530)에 비치하고 있으며 열람할 수 있습니다.

□ 사업시행 계획

(단위 : 백만원)

구 분		총사업비	2020	2021
총합계		9,043	5,367	3,676
설계비		126	126	-
공사비		8,368	5,229	3,139
재염소설비		1,145	1,145	-
정밀여과장치		610	-	610
관세척		1,799	93	1,706
자동드레인		1,431	1,431	-
소규모 유량·수압감시시스템		2,354	1,944	410
스마트미터		823	410	413
스마트 수압계		83	83	-
스마트 관로인식체계	장비	19	19	-
	센서	104	104	-
운영시스템		263	-	263
건설사업관리비		274	-	274
시설부대비		12	12	-
워터코디		-	-	-
워터닥터		12	12	-

※ 환경부의 “전국 스마트 관망관리 기본계획”에 따라 사업규모 조정 가능

사 천 시 공 보

제 695호

사천시 고시 제2020-356호

공유수면매립(소규모) 실시계획 변경승인사항 고시

공유수면관리 및 매립에 관한 법률 제38조 및 같은 법률 시행령 제48조의 규정에 따라 다음과 같이 공유수면매립(소규모) 실시계획 변경승인사항을 고시합니다.

2020. 11. 05.

사 천 시 장

1. 실시계획 변경승인 연월일 : 2020.10.21.

2. 매립 면허를 받은 자의 성명 및 주소

가. 성 명 : 사천시장(해양수산과장)

나. 주 소 : 경상남도 사천시 용현면 시청로 77

3. 매립 실시계획 변경 내역

사업명	매립목적	매립위치(장소)	매립면적 (㎡)	매립공사 시행기간		비 고
				당 초	변 경	
종포어장 진입로 개설	도로 매립	사천시 용현면 신촌리 558-1	868	2020.07. ~ 2020.12.	2020.07 ~ 2021.06.	

4. 매립예정지의 토지이용 계획 : 도로(370m)

5. 실시계획 승인 조건

가. 소규모매립 면허 시 부여된 조건을 철저히 이행하여야 함.

나. 소규모매립 공사 시 발생하는 어업피해 및 각종 민원에 대하여는 사업 시행자가 책임지고 해결하여야 함.

다. 실시계획 승인신청 시 제출한 사업계획서 및 실시설계도서 내용대로 사업이 시행되어야 함.

붙임 토지이용계획서 1부.

사 천 시 공 보

제 695호

(붙임1)

□ 신청구역의 토지이용계획서

1) 지목별 토지이용 현황

(단 위 : m²)

구 분	필 지 수	공 부 상 면 적	편 입 면 적	비 고
계	3	14,431	1,434	
전	2	1,305	294	
입	1	10,126	1,140	
공유수면	-	-		868

2) 소유자별 토지이용 현황

(단 위 : m²)

구 분	필 지 수	공 부 상 면 적	편 입 면 적	비 고
계	3	14,431	2,302	당초
	3	14,431	2,377	변경
공유지 경상남도	3	10,126	1,140	당초
	3	10,126	1,188	변경
사 유 지	2	1,305	294	당초
	2	1,305	321	변경
공유수면	-	-	868	당초
	-	-	868	변경

3) 토지이용계획

구 분	면 적(m ²)	비 고
도 로	2,302	868(공유수면)-당초
	2,377	868(공유수면)-변경

사 천 시 공 보

제 695 호

□ 토지이용계획도

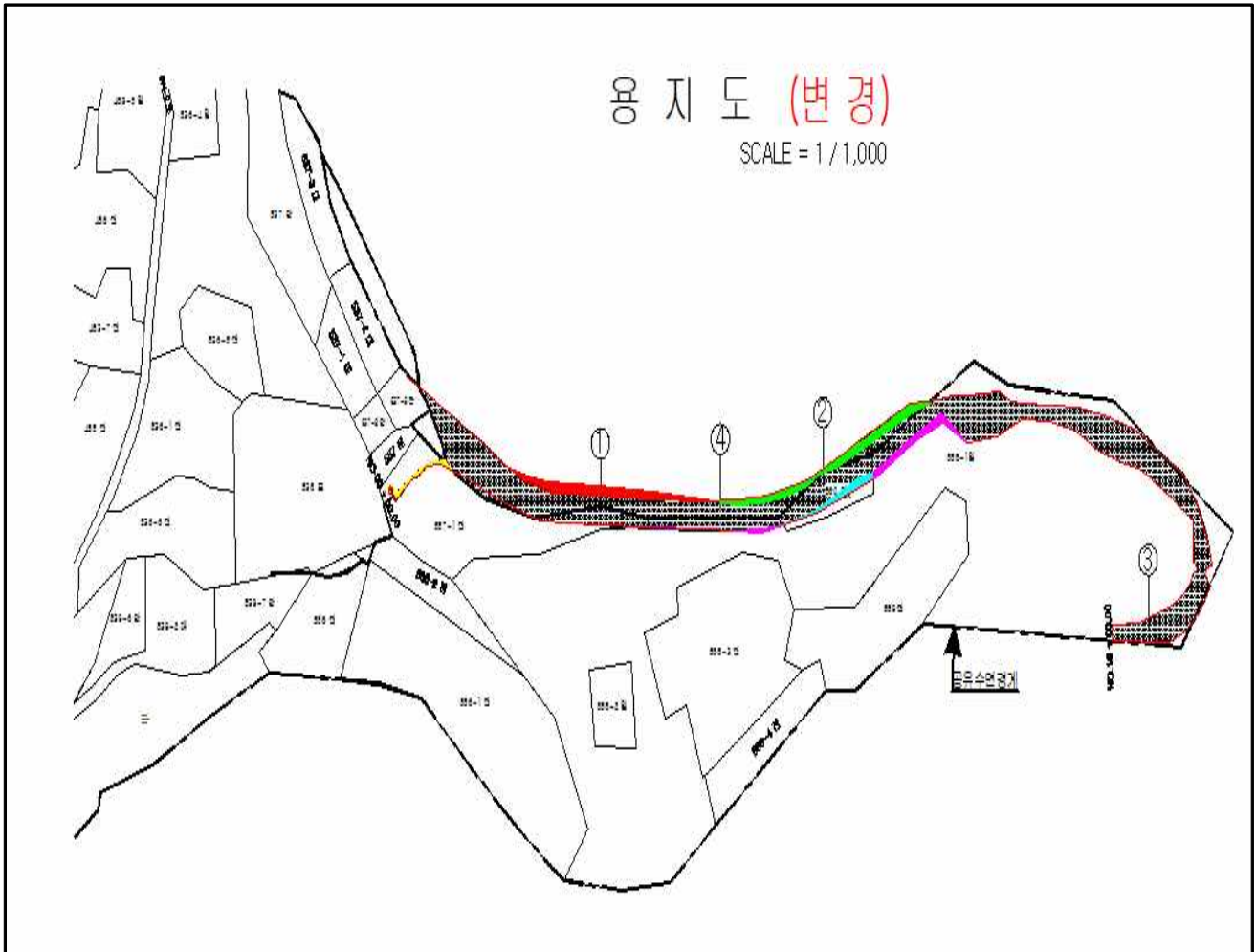

사 천 시 공 보

제 695호

사천시 고시 제2020-357호

공유수면 점용·사용 실시계획 신고사항 고시

「공유수면 관리 및 매립에 관한 법률」 제17조 및 시행령 제20조에 따라 아래와 같이 공유수면 점용·사용 실시계획 신고사항을 고시합니다.

2020. 11. 05.

사 천 시 장

1. 점용·사용 승인번호 : 제2020-13호
2. 점용·사용 승인 연월일 : 2020년 10월 08일
3. 점용·사용의 목적(공사내용)
 - 해안둘레길 조성으로 볼거리 및 편익시설 제공(노을전망고 1개소 설치)
4. 점용·사용의 장소(공사장소)
 - 사천시 대방동 759번지선 공유수면
5. 점용·사용의 면적 : 1,362㎡
6. 점용·사용의 기간 : 2020년 09월 08일 ~ 2050년 09월 08일(30년간)
7. 점용·사용 승인을 받은 자의 성명·주소
 - 가. 성 명 : 사천시장(관광진흥과장)
 - 나. 주 소 : 경상남도 사천시 시청로 77
8. 점용·사용 실시계획 신고사항
 - 신고번호 : 제2020-7호
 - 공사기간 : 2020. 10. ~ 2021. 08.
9. 점용·사용 실시계획 신고일자 : 2020. 10. 20.
10. 점용·사용 실시계획 신고 조건
 - 점용·사용 승인조건에 대한 조치사항 및 조치계획을 성실히 이행하여야 하며, 이외 개별법에 정한 사항이 있을 경우 관련법에 의거 절차를 이행한 후 시행하여야 합니다.
 - 실시계획 신고확인증에 의거 사업을 추진하여야 하며, 실시계획 신고사항을 변경하고자 하는 경우에는 변경신고를 받아야 합니다.

사 천 시 공 보

제695호

사천시 고시 제2020-360호

공공하수도의 설치인가 고시

「하수도법」 제11조 및 같은 법 시행령 제7조에 따라 삼천포 일원에 추진하는 『삼천포지구(2단계) 하수관로 정비사업』에 대하여 공공하수도 설치를 인가하고, 같은 법 제11조제7항 및 같은 법 시행령 제8조에 따라 공공하수도의 설치인가 내용을 다음과 같이 고시합니다.

2020년 11월 5일

사 천 시 장

1. 인가내용

시 설 의 명 칭	삼천포지구(2단계) 하수관로 정비사업	
사업시행자	주 소	사천시 용현면 시청로 77
	성 명	사천시장(상하수도사업소장)
사 업 목 적	주거환경 개선 및 공중위생 향상에 기여하고 공공수역의 수질을 보전하고자 함	
사업시행지의 위치 및 면적	○ 위치: 경남 사천시 동지역 일원(동서동, 남양동, 향촌동) ○ 면적: 0.66 ha	
시설의 종류·명칭 및 용량	○ 종류: 「하수도법」 제2조6호의 하수관로 ○ 명칭: 삼천포지구(2단계) 하수관로 정비사업 ○ 용량: 하수관로 L=35.338km, 배수설비 1,336개소, 맨홀펌프장 33개소 등	
예정 하수처리구역	삼천포처리구역(연계처리)	
사 업 시 행 기 간	착공일로부터 36개월간	

사 천 시 공 보

제 695호

2. 토지 등의 소유자 및 이해관계인의 성명과 주소

소재지	부동산의 표시			시설면적 (㎡)	실제 이용현황	소유자	용도	비고
	지 번	지 목	지 적 (㎡)					
합 계				6,574				
주문리	729	도	2,876.0	42.3	도로	국(농림축산식품부)	하수도	대례마을
주문리	682-1	도	142.0	3.4	도로	사천시	하수도	
주문리	940-3	도	63.0	6.7	도로	국(국토교통부)	하수도	
주문리	936-6	구	179.0	0.0	도로	국(농림축산식품부)	하수도	
주문리	160-1	구	2,499.0	0.2	도로	국(농림축산식품부)	하수도	
주문리	657-2	도	120.0	8.2	도로	국(농림축산식품부)	하수도	
주문리	657-3	도	42.0	0.0	도로	사천시	하수도	
주문리	659	도	892.0	1.0	도로	국(농림축산식품부)	하수도	
주문리	660	구	713.0	0.8	도로	국(농림축산식품부)	하수도	
주문리	711	도	85.0	4.7	도로	국(농림축산식품부)	하수도	
주문리	673-1	도	64.0	1.5	도로	사천시	하수도	
주문리	712	구	1,008.0	4.0	도로	국(농림축산식품부)	하수도	
주문리	689-1	도	43.0	3.1	도로	사천시	하수도	
주문리	940-4	도	370.0	11.5	도로	국(국토교통부)	하수도	
주문리	688-1	도	79.0	9.3	도로	사천시	하수도	
주문리	728-2	도	198.0	6.3	도로	사천시	하수도	
주문리	688-2	도	10.0	0.9	도로	사천시	하수도	
주문리	728-3	도	83.0	9.1	도로	사천시	하수도	
주문리	672-1	도	119.0	0.7	도로	사천시	하수도	
주문리	730-1	답	910.0	0.9	도로	김*주 외 2인	하수도	
주문리	446	구	1,022.0	30.6	도로	윤*욱	하수도	
주문리	454	도	939.0	1.3	도로	윤*정	하수도	
대포동	280-1	답	1,899.3	1.2	도로	김*구	하수도	
대포동	280-2	답	925.5	7.9	도로	김*구	하수도	
대포동	281-1	답	400.8	5.8	도로	임*생	하수도	
대포동	281-2	대	576.1	2.8	도로	김*정	하수도	
대포동	299-4	도	3,022.5	3.1	도로	사천시	하수도	
대포동	299-6	전		0.2	도로	사천시	하수도	
대포동	299-5	답		2.1	도로	사천시	하수도	
대포동	299-3	도		1.3	도로	사천시	하수도	
대포동	299-1	답	660.2	4.5	도로	이*춘 외 3인	하수도	

사 천 시 공 보

제 695 호

소재지	부동산의 표시			시설면적 (㎡)	실제 이용현황	소유자	용도	비고
	지 번	지 목	지 적 (㎡)					
대포동	447-1	도	3,036.9	6.4	도로	국(국토교통부)	하수도	대례마을
대포동	278-3	도	25.0	0.1	도로	이*호	하수도	
대포동	298	도	1,241.1	6.3	도로	조*종	하수도	
대포동	297	대	821.8	4.7	도로	김*순	하수도	
대포동	283-1	대	30.0	0.3	도로	이*림	하수도	
대포동	283	대	250.6	2.3	도로	이*림	하수도	
대포동	456	도	1,546.3	39.2	도로	국(국토교통부)	하수도	
대포동	286	대	521.6	0.8	도로	김*호	하수도	
대포동	353-1	임	271.3	1.4	도로	서*숙	하수도	
대포동	360-1	대	620.3	1.1	도로	천*선 외 1인	하수도	
대포동	360-2	대		2.1	도로	천*선 외 1인	하수도	
대포동	361	대	321.2	1.1	도로	차*장	하수도	
대포동	371-1	대	535.7	2.1	도로	정*세	하수도	
대포동	371-2	대	293.5	4.9	도로	이*환	하수도	
대포동	369	대	233.0	1.7	도로	정*자	하수도	
대포동	368	대	241.4	1.2	도로	차*장	하수도	
대포동	364-4	대	287.0	7.3	도로	대례새마을회	하수도	
대포동	364-3	도	239.9	1.2	도로	사천시	하수도	
대포동	412-3	도		3.4	도로	사천시	하수도	
대포동	410	대	169.5	2.0	도로	정*춘 외 1인	하수도	
대포동	411-4	대	358.8	2.3	도로	박*세	하수도	
대포동	412-7	대	500.2	1.5	도로	정*주	하수도	
대포동	409	대	263.1	1.0	도로	박*약	하수도	
대포동	415	대	122.1	2.1	도로	반*도 외 1인	하수도	
대포동	414	대	664.0	8.9	도로	이*순	하수도	
대포동	417	대	339.7	0.2	도로	이*수	하수도	
대포동	418-6	대	586.3	8.7	도로	사천시	하수도	
주문리	785-4	답	13.0	0.6	도로	정*화	하수도	
주문리	948-1	도	149.0	0.2	도로	국(국토교통부)	하수도	
주문리	784	답	196.0	3.5	도로	박*현	하수도	
주문리	784-6	도	25.0	3.1	도로	박*실	하수도	
주문리	784-5	도	83.0	0.0	도로	이*자	하수도	

사 천 시 공 보

제 695호

소재지	부동산의 표시			시설면적 (m ²)	실제 이용현황	소유자	용도	비고
	지 번	지 목	지 적 (m ²)					
주문리	784-3	답	518.0	0.5	도로	천*	하수도	대례마을
주문리	716-1	도	151.0	5.1	도로	국(농림축산식품부)	하수도	
주문리	714-1	답	1,614.0	1.9	도로	백*술	하수도	
대포동	455	도	1,372.7	4.1	도로	국(국토교통부)	하수도	
주문리	716-2	도	364.0	5.3	도로	국(농림축산식품부)	하수도	
대포동	441	답	1,653.0	0.6	도로	이*자	하수도	
대포동	443	답	610.9	1.1	도로	김*수	하수도	
주문리	767	임	1,355.0	2.9	도로	이*현	하수도	
대포동	438-1	전	1,652.0	1.1	도로	국(기획재정부)	하수도	
주문리	880-1	도	12,427.0	0.0	도로	국(국토해양부)	하수도	
대포동	438-2	도	2,887.4	21.4	도로	국(국토교통부)	하수도	
대포동	457	도	550.8	14.0	도로	국(국토교통부)	하수도	
대포동	457-4	도	7,464.5	65.1	도로	국(국토교통부)	하수도	
노룡동	975-1	도	3,243.0	32.2	도로	국(국토교통부)	하수도	
노룡동	975-2	잡	11,995.0	1.6	도로	삼원전기건설주식회사	하수도	
대포동	446-1	구	2,581.7	1.5	도로	국(국토교통부)	하수도	심포마을
대포동	347-2	도	2,191.1	43.7	도로	사천시	하수도	
대포동	346-6	도	110.0	3.5	도로	김*희 외 1인	하수도	
대포동	447-1	도	3,036.9	34.6	도로	국(국토교통부)	하수도	
대포동	305-4	전	1,552.9	10.7	도로	사천시	하수도	
대포동	307-1	도	3,022.5	16.3	도로	사천시	하수도	
대포동	251-1	도	593.8	10.2	도로	사천시	하수도	
대포동	308-3	도	138.1	1.0	도로	국(국토교통부)	하수도	
대포동	249-5	도	56.0	2.0	도로	문*기	하수도	
대포동	249-3	도	48.4	0.0	도로	사천시	하수도	
대포동	227	도	2,285.0	22.6	도로	국(농림축산식품부)	하수도	
대포동	43-2	도	118.6	3.3	도로	사천시	하수도	
대포동	68-2	도	46.0	4.2	도로	김*식	하수도	
대포동	69-2	도	33.0	1.3	도로	정*태	하수도	
대포동	445-1	구	541.5	9.7	도로	국(농림축산식품부)	하수도	
대포동	70-2	대	160.9	2.4	도로	사천시	하수도	
대포동	346-4	전	3,419.0	19.4	도로	김*희 외 1인	하수도	

사 천 시 공 보

제 695호

소재지	부동산의 표시			시설면적 (㎡)	실제 이용현황	소유자	용도	비고
	지 번	지 목	지 적 (㎡)					
대포동	209-1	도	1,573.6	41.0	도로	사천시	하수도	심포마을
대포동	334-6	도	14.0	1.0	도로	사천시	하수도	
대포동	239-1	도	37.2	6.0	도로	최*자	하수도	
대포동	239	대	365.8	0.0	도로	최*자	하수도	
대포동	238-2	도	36.4	4.5	도로	박*원	하수도	
대포동	238	대	646.9	0.0	도로	박*원	하수도	
대포동	240-1	도	97.6	0.2	도로	사천시	하수도	
대포동	211-3	답	1,398.7	0.0	도로	이*범	하수도	
대포동	215-2	답	501.2	0.0	도로	이*범	하수도	
대포동	249-4	도	70.0	0.7	도로	심포새마을회	하수도	
대포동	247-2	도	10.0	0.0	도로	최*표	하수도	
대포동	243-1	도	40.0	0.6	도로	사천시	하수도	
대포동	244-2	도	23.0	0.0	도로	사천시	하수도	
대포동	245-2	도	99.4	1.8	도로	사천시	하수도	
대포동	74	대	705.9	0.0	도로	차*수	하수도	
대포동	74-1	도	46.6	4.1	도로	차*수	하수도	
대포동	84-2	도	20.3	0.2	도로	김*희	하수도	
대포동	82-3	도	35.7	2.9	도로	강*환	하수도	
대포동	83-3	대	64.8	5.6	도로	김*달	하수도	
대포동	82-2	대	606.6	0.0	도로	강*환	하수도	
대포동	82-1	답	657.9	0.0	도로	강*환	하수도	
대포동	83-4	도	62.1	20.6	도로	안*덕	하수도	
대포동	83-2	대	367.9	1.5	도로	안*덕	하수도	
대포동	97-1	전	416.2	2.7	도로	정*구	하수도	
대포동	95-23	도	50.9	0.2	도로	박*주	하수도	
대포동	95-21	도	43.6	7.2	도로	김*희	하수도	
대포동	95-8	대	184.6	1.2	도로	김*희	하수도	
대포동	94-2	대	384.7	1.6	도로	천*찬	하수도	
대포동	94-1	대	302.0	0.5	도로	정*순	하수도	
대포동	95-7	대	404.7	1.1	도로	조*순	하수도	
대포동	95-14	도	87.9	6.1	도로	사천시	하수도	
대포동	95-5	대	721.5	0.0	도로	박*주	하수도	

사 천 시 공 보

제 695호

소재지	부동산의 표시			시설면적 (m ²)	실제 이용현황	소유자	용도	비고
	지 번	지 목	지 적 (m ²)					
대포동	450-1	도	2,124.1	58.1	도로	국(국토교통부)	하수도	심포마을
대포동	234-1	도	106.0	5.5	도로	김*선	하수도	
대포동	234-2	도	78.5	3.6	도로	사천시	하수도	
대포동	127-1	답	767.8	1.4	도로	김*수	하수도	
대포동	127-4	도	59.4	2.3	도로	사천시	하수도	
대포동	232-1	도	102.0	0.0	도로	문*기	하수도	
대포동	130-3	도	93.0	2.2	도로	오*순 외 1인	하수도	
대포동	117-3	도	75.0	2.7	도로	국(농림축산식품부)	하수도	
대포동	254	구	957.1	0.5	도로	국(농림축산식품부)	하수도	
대포동	255	도	688.6	0.4	도로	국(농림축산식품부)	하수도	
노룡동	292-2	도	36.0	0.7	도로	사천시	하수도	노례마을
노룡동	175-2	도	23.0	2.9	도로	김*순	하수도	
노룡동	174-2	도	46.0	3.7	도로	사천시	하수도	
노룡동	172-2	도	36.0	3.1	도로	사천시	하수도	
노룡동	170-2	구	20.0	2.6	도로	한국농어촌공사	하수도	
노룡동	853	도	231.0	6.4	도로	국(농림축산식품부)	하수도	
노룡동	148-4	도	36.0	0.0	도로	강*영	하수도	
노룡동	853-1	도	387.0	2.9	도로	국(국토교통부)	하수도	
노룡동	952-9	도	3,816.0	6.5	도로	국(국토교통부)	하수도	
노룡동	147-2	도	43.0	8.5	도로	김*성	하수도	
노룡동	147-3	도	91.0	1.1	도로	국(국토해양부)	하수도	
노룡동	146-5	도	481.0	2.3	도로	국(국토해양부)	하수도	
노룡동	402-5	답	127.0	1.0	도로	국(국토교통부)	하수도	
노룡동	402-7	도	623.0	3.0	도로	국(국토해양부)	하수도	
노룡동	421-6	구	233.0	1.4	도로	국(국토교통부)	하수도	
노룡동	408-11	도	29.0	1.0	도로	국(국토교통부)	하수도	
노룡동	323-4	도	20.0	0.7	도로	사천시	하수도	
대포동	255	도	688.6	0.5	도로	국(농림축산식품부)	하수도	
노룡동	857	도	1,695.0	89.6	도로	국(농림축산식품부)	하수도	
노룡동	199-3	답	1,346.0	0.0	도로	강*석	하수도	
노룡동	199-6	답	1,630.0	0.0	도로	강*주	하수도	
노룡동	199-7	답	1,608.0	0.0	도로	강*신	하수도	

사 천 시 공 보

제 695호

소재지	부동산의 표시			시설면적 (㎡)	실제 이용현황	소유자	용도	비고
	지 번	지 목	지 적 (㎡)					
노룡동	852	구	7,328.0	30.6	도로	국(농림축산식품부)	하수도	노례마을
노룡동	856	도	1,183.0	29.9	도로	국(농림축산식품부)	하수도	
노룡동	205-5	잡	105.0	0.0	도로	국(기획재정부)	하수도	
노룡동	941-14	구	204.0	7.5	도로	한국농어촌공사	하수도	
노룡동	313-2	도	46.0	2.4	도로	윤*자	하수도	
노룡동	192-1	도	23.0	0.0	도로	사천시	하수도	
노룡동	191-2	대	334.0	0.1	도로	문*자	하수도	
노룡동	190-3	도	50.0	0.0	도로	사천시	하수도	
노룡동	290-1	도	36.0	1.1	도로	사천시	하수도	
노룡동	289-2	도	13.0	0.0	도로	사천시	하수도	
노룡동	289-1	대	274.0	0.0	도로	김*녀	하수도	
노룡동	287-2	도	13.0	1.7	도로	사천시	하수도	
노룡동	304-2	도	3.0	0.4	도로	사천시	하수도	
노룡동	274-1	도	40.0	2.6	도로	사천시	하수도	
노룡동	273-1	도	33.0	0.0	도로	사천시	하수도	
노룡동	272-1	도	23.0	0.0	도로	박*안	하수도	
노룡동	306-3	도	7.0	4.2	도로	사천시	하수도	
노룡동	952-3	도	1,097.0	37.3	도로	국(건설부)	하수도	
노룡동	311-3	도	50.0	3.8	도로	김*식	하수도	
노룡동	941-47	구	144.0	0.0	도로	한국농어촌공사	하수도	
노룡동	310-2	도	7.0	0.0	도로	사천시	하수도	
노룡동	408-4	도	362.0	14.9	도로	국(농림축산식품부)	하수도	
노룡동	421	구	8,897.0	0.7	도로	국(농림축산식품부)	하수도	
노룡동	65	도	2,736.0	86.0	도로	국(농림축산식품부)	하수도	
신백동	83-2	도	63.0	0.3	도로	이*호	하수도	지산마을
신백동	544	천	1,805.0	1.6	도로	국(국토교통부)	하수도	
신백동	86-2	도	50.0	0.0	도로	문*순	하수도	
신백동	82-1	전	235.0	0.0	도로	박*출	하수도	
신백동	82-2	도	10.0	1.5	도로	이*호	하수도	
신백동	68-3	도	40.0	3.2	도로	사천시	하수도	
신백동	546	도	714.0	1.3	도로	국(국토교통부)	하수도	
신백동	81-2	도	23.0	1.2	도로	사천시	하수도	

사 천 시 공 보

제 695호

소재지	부동산의 표시			시설면적 (㎡)	실제 이용현황	소유자	용도	비고
	지 번	지 목	지 적 (㎡)					
신백동	94-1	도	46.0	2.3	도로	사천시	하수도	지산마을
신백동	96-1	도	3.0	1.9	도로	곽*원	하수도	
신백동	97-5	도	218.0	8.4	도로	사천시	하수도	
신백동	545	구	893.0	4.4	도로	국(농림축산식품부)	하수도	
신백동	548	도	1,153.0	9.4	도로	국(국토교통부)	하수도	
신백동	102-1	도	136.0	3.8	도로	사천시	하수도	
신백동	103-3	답	181.0	2.1	도로	사천시	하수도	
신백동	104-6	답	262.0	11.1	도로	사천시	하수도	
신백동	104-1	도	132.0	0.4	도로	사천시	하수도	
신백동	104-5	답	15.0	0.2	도로	사천시	하수도	
신백동	176-3	답	139.0	1.1	도로	사천시	하수도	
신백동	176-1	도	63.0	5.5	도로	사천시	하수도	
신백동	173-1	도	109.0	8.2	도로	이*희	하수도	
신백동	172-1	도	76.0	4.2	도로	이*구	하수도	
신백동	183-1	도	159.0	7.4	도로	강*치	하수도	
신백동	184-1	도	165.0	71.8	도로	사천시	하수도	
신백동	184-3	도	81.0	6.8	도로	사천시	하수도	
신백동	185	도	7.0	0.4	도로	김*돌	하수도	
노룡동	947	도	327.0	0.3	도로	국(국토교통부)	하수도	
노룡동	413-2	도	36.0	0.6	도로	경상남도	하수도	
노룡동	414-4	도	23.0	0.3	도로	사천시	하수도	
노룡동	411-1	도	1,445.0	2.3	도로	국(국토교통부)	하수도	
노룡동	948	도	704.0	0.2	도로	국(국토교통부)	하수도	
신백동	188-1	도	1,474.0	0.3	도로	이*도	하수도	
신백동	555	구	4,179.0	0.7	도로	국(농림축산식품부)	하수도	
신백동	187-2	도	198.0	1.1	도로	국(국토교통부)	하수도	
신백동	548-2	도	90.0	0.5	도로	국(국토교통부)	하수도	
신백동	149-2	도	217.0	8.3	도로	사천시	하수도	
신백동	108	도	1,625.0	14.5	도로	사천시	하수도	
신백동	106-3	도	98.0	4.4	도로	사천시	하수도	
신백동	551	도	575.0	0.2	도로	국(국토교통부)	하수도	
신백동	210-1	도	294.0	1.0	도로	국(국토교통부)	하수도	

사 천 시 공 보

제 695호

소재지	부동산의 표시			시설면적 (㎡)	실제 이용현황	소유자	용도	비고
	지 번	지 목	지 적 (㎡)					
신백동	556	도	1,220.0	29.4	도로	국(국토교통부)	하수도	지산마을
신백동	191-2	도	556.0	5.0	도로	국(국토교통부)	하수도	
신백동	193-2	도	188.0	0.5	도로	국(국토교통부)	하수도	
신백동	210-2	도	797.0	1.8	도로	국(국토교통부)	하수도	
신백동	193-3	도	228.0	1.5	도로	국(국토교통부)	하수도	
신백동	200-2	도	1,104.0	6.0	도로	국(국토교통부)	하수도	
신백동	202-2	도	615.0	3.5	도로	국(국토교통부)	하수도	
신백동	542	천	20,762.0	0.6	도로	국(국토교통부)	하수도	
신백동	550	도	3,630.0	0.2	도로	국(국토교통부)	하수도	
신백동	236-1	도	4,699.0	0.5	도로	국(국토교통부)	하수도	
신백동	산43-3	임	4,264.0	0.4	도로	사천시	하수도	신촌마을
신백동	219	전	1,005.0	2.3	도로	이*주 외 1인	하수도	
신백동	218	대	413.0	3.0	도로	강*수	하수도	
신백동	220	대	1,226.0	0.3	도로	이*자 외 4인	하수도	
신백동	218-4	도	145.0	7.1	도로	강*조	하수도	
신백동	221-2	도	40.0	1.5	도로	박*길	하수도	
신백동	산42-7	임	200.0	2.2	도로	박*선	하수도	
신백동	산42-2	임		2.0	도로	박*선	하수도	
신백동	555	구	4,179.0	1.9	도로	국(농림축산식품부)	하수도	
신백동	215-2	도	56.0	1.9	도로	문*팔	하수도	
신백동	216-1	도	83.0	1.3	도로	강*조	하수도	
신백동	210-16	도	79.0	1.9	도로	강*조	하수도	
신백동	210-13	답	1,669.0	0.0	도로	정*분	하수도	
신백동	542	천	20,762.0	11.9	도로	국(국토교통부)	하수도	
신백동	226-2	도	79.0	1.4	도로	강*오	하수도	
신백동	225-1	도	86.0	0.5	도로	장*녀	하수도	
신백동	227-1	도	7.0	0.6	도로	강*생	하수도	
신백동	517-11	도	135.0	2.6	도로	국(국토교통부)	하수도	
신백동	518-2	대	73.0	2.6	도로	국(국토교통부)	하수도	
신백동	518-3	대	347.0	2.0	도로	황*관	하수도	
신백동	518-4	대	486.0	1.6	도로	김*선 외 1인	하수도	
신백동	518-1	대	436.0	0.3	도로	김*순	하수도	

사 천 시 공 보

제 695호

소재지	부동산의 표시			시설면적 (㎡)	실제 이용현황	소유자	용도	비고
	지 번	지 목	지 적 (㎡)					
신백동	558	도	1,636.0	13.4	도로	국(국토교통부)	하수도	신촌마을
신백동	231-7	대	149.0	0.0	도로	이*희	하수도	
신백동	231-6	대	278.0	1.9	도로	이*자	하수도	
신백동	231-5	대	383.0	0.1	도로	박*애	하수도	
신백동	230-12	대	529.0	3.0	도로	이*희	하수도	
신백동	230-9	대	112.0	3.4	도로	국(국토교통부)	하수도	
신백동	230-10	대	129.0	1.6	도로	이*실 외 2인	하수도	
신백동	230-11	대	129.0	2.0	도로	이*실 외 2인	하수도	
신백동	520-2	답	354.0	0.7	도로	정*현	하수도	
신백동	225-3	도	122.0	2.8	도로	국(국토교통부)	하수도	
신백동	230-8	대	132.0	0.6	도로	정*수	하수도	
신백동	230-7	대	450.0	0.2	도로	정*수 외 1인	하수도	
신백동	225-10	대	290.0	1.5	도로	정*주 외 1인	하수도	
신백동	225-9	도	126.0	7.2	도로	장*녀	하수도	
신백동	228-3	도	26.0	1.4	도로	강*조	하수도	
신백동	225-11	도	50.0	1.1	도로	장*녀	하수도	
신백동	228-2	대	467.0	1.2	도로	이*녀	하수도	
신백동	225-12	답	17.0	2.6	도로	장*녀	하수도	
신백동	227-2	대	268.0	0.2	도로	강*생	하수도	
신백동	230-2	도	83.0	2.3	도로	국(국토교통부)	하수도	
신백동	230-18	대	377.0	3.7	도로	국(국토교통부)	하수도	
신백동	230-17	대	30.0	2.1	도로	국(국토교통부)	하수도	
신백동	231-1	대	218.0	5.1	도로	국(국토교통부)	하수도	
신백동	231-2	대	463.0	2.1	도로	김*순	하수도	
신백동	235-14	도	7.0	0.7	도로	안*배	하수도	
신백동	235-15	도	40.0	5.4	도로	정*안	하수도	
신백동	235-18	전	291.0	0.7	도로	신촌새마을회	하수도	
신백동	234-7	전	331.0	1.5	도로	이*길	하수도	
신백동	234-2	도	83.0	3.8	도로	이*영	하수도	
신백동	234-1	전	46.0	1.0	도로	국(국토교통부)	하수도	
신백동	235-3	답	126.0	3.7	도로	국(국토교통부)	하수도	
신백동	550	도	3,630.0	2.1	도로	국(국토교통부)	하수도	

사 천 시 공 보

제 695호

소재지	부동산의 표시			시설면적 (㎡)	실제 이용현황	소유자	용도	비고
	지 번	지 목	지 적 (㎡)					
신백동	236-19	도	155.0	7.2	도로	유*자	하수도	신촌마을
신백동	236-5	도	10.0	0.2	도로	곽*호	하수도	
신백동	236-18	도	102.0	4.9	도로	유*자	하수도	
신백동	236-17	도	43.0	2.0	도로	국(국토교통부)	하수도	
신백동	239-11	전	228.0	1.0	도로	국(기획재정부)	하수도	
신백동	236-4	전	13.0	0.1	도로	국(기획재정부)	하수도	
신백동	236-15	도	20.0	0.6	도로	국(국토교통부)	하수도	
신백동	237-4	도	33.0	0.4	도로	강*조	하수도	
신백동	236-1	도	4,699.0	58.2	도로	국(국토교통부)	하수도	
신백동	552	구	3,223.0	0.6	도로	국(농림축산식품부)	하수도	
신백동	564	도	1,607.0	4.3	도로	국(국토교통부)	하수도	
신백동	502-2	도	195.0	2.7	도로	국(국토교통부)	하수도	
신백동	529-1	도	621.0	6.9	도로	국(국토교통부)	하수도	
신백동	529-4	도	830.0	6.4	도로	국(건설부)	하수도	
신백동	530-1	도	727.0	6.9	도로	국(건설부)	하수도	
신백동	531-1	도	773.0	1.9	도로	국(건설부)	하수도	
신백동	530-3	도	184.0	3.7	도로	국(건설부)	하수도	
신백동	532-5	도	268.0	3.0	도로	국(건설부)	하수도	
신백동	532-5	도	268.0	1.1	도로	국(건설부)	하수도	문화마을
신백동	535-67	답	1,541.0	10.8	도로	국(국토교통부)	하수도	
죽림동	1056	도	506.0	0.5	도로	국(국토교통부)	하수도	
죽림동	783-1	도	144.0	2.7	도로	국(건설부)	하수도	
죽림동	784-1	도	705.0	7.4	도로	국(건설부)	하수도	
죽림동	793-9	도	402.0	4.5	도로	국(건설부)	하수도	
죽림동	793-11	대	12.0	0.5	도로	국(국토교통부)	하수도	
죽림동	793-12	도	431.0	5.2	도로	국(건설부)	하수도	
죽림동	793-7	도	56.0	0.4	도로	탁*용	하수도	
죽림동	791	도	238.0	0.0	도로	국(건설부)	하수도	
죽림동	792-3	도	21.0	0.0	도로	국(건설부)	하수도	
죽림동	1069	도	3,064.0	47.1	도로	국(국토교통부)	하수도	
죽림동	792-2	대	88.0	0.0	도로	최*수	하수도	
죽림동	792-1	대	122.0	1.7	도로	박*이	하수도	

사 천 시 공 보

제 695호

소재지	부동산의 표시			시설면적 (㎡)	실제 이용현황	소유자	용도	비고
	지 번	지 목	지 적 (㎡)					
죽림동	786-1	대	212.0	0.3	도로	탁*경	하수도	문화마을
죽림동	786-2	도	7.0	0.3	도로	박*수	하수도	
죽림동	785-3	도	17.0	0.1	도로	국(건설부)	하수도	
죽림동	785-4	대	3.0	0.7	도로	국(기획재정부)	하수도	
신벽동	484-3	도	40.0	4.2	도로	강*점	하수도	
신벽동	484-2	도	53.0	0.8	도로	국(국토교통부)	하수도	
신벽동	485-2	도	1,015.0	0.9	도로	국(국토교통부)	하수도	
죽림동	777-2	도	1,776.0	27.1	도로	국(건설부)	하수도	
죽림동	772-6	도	145.0	8.3	도로	박*실	하수도	
죽림동	772-5	도	50.0	3.5	도로	경상남도(교육감)	하수도	
죽림동	788-2	도	3.0	0.5	도로	국(건설부)	하수도	
죽림동	1055	구	14,692.0	19.4	도로	국(농림축산식품부)	하수도	
죽림동	790-4	답	55.0	0.4	도로	국(국토교통부)	하수도	
죽림동	790-3	도	248.0	0.0	도로	국(건설부)	하수도	
죽림동	790-1	도	94.0	9.4	도로	사천시	하수도	
죽림동	800-11	도	29.0	2.2	도로	사천시	하수도	
죽림동	801-1	도	100.0	2.9	도로	사천시	하수도	
죽림동	801-3	구	157.0	0.7	도로	사천시	하수도	
죽림동	822-2	도	23.0	0.5	도로	국(국토교통부)	하수도	
죽림동	824-2	도	10.0	0.3	도로	최*식	하수도	
죽림동	820-2	도	165.0	2.0	도로	국(국토교통부)	하수도	
죽림동	776-3	도	33.0	0.5	도로	탁*윤	하수도	
신벽동	483-2	도	20.0	5.1	도로	강*수 외 8인	하수도	
죽림동	738-2	도	193.0	11.8	도로	정*철	하수도	
죽림동	740-3	도	165.0	3.3	도로	이*구	하수도	
죽림동	732-2	도	340.0	11.9	도로	사천시	하수도	
죽림동	727-3	대	533.0	0.2	도로	탁*용	하수도	
죽림동	727-5	대	127.0	6.9	도로	사천시	하수도	
죽림동	727-4	전	136.0	6.9	도로	사천시	하수도	
죽림동	727-2	도	43.0	1.3	도로	탁*형	하수도	
죽림동	823	전	1,121.0	0.0	도로	경상남도(교육감)	하수도	
죽림동	770-1	학	14,899.0	0.0	도로	경상남도(교육감)	하수도	

사 천 시 공 보

제 695호

소재지	부동산의 표시			시설면적 (㎡)	실제 이용현황	소유자	용도	비고
	지 번	지 목	지 적 (㎡)					
죽림동	715-8	대	717.0	0.3	도로	김*섭	하수도	문화마을
죽림동	715-7	대	509.0	0.2	도로	이*근	하수도	
죽림동	1070	도	655.0	14.4	도로	국(국토교통부)	하수도	
죽림동	714-4	대	245.0	0.3	도로	장*우	하수도	
죽림동	715-2	대	162.0	0.0	도로	이*돌	하수도	
죽림동	714-3	대	400.0	0.0	도로	김*호	하수도	
죽림동	715-1	대	241.0	1.9	도로	탁*희	하수도	
죽림동	715-4	대	331.0	2.6	도로	허*찬	하수도	
죽림동	715-5	대	450.0	1.0	도로	이*순	하수도	
죽림동	754-2	도	46.0	1.4	도로	사천시	하수도	
죽림동	753-2	도	20.0	0.5	도로	사천시	하수도	
죽림동	735-2	도	55.0	3.7	도로	사천시	하수도	
죽림동	739-2	도	27.0	1.3	도로	사천시	하수도	
죽림동	739-3	도	27.0	0.0	도로	사천시	하수도	
죽림동	739-7	수	8.0	0.0	도로	한국남동발전주식회사 외 1인	하수도	
죽림동	739-9	수	7.0	1.0	도로	강*래	하수도	
죽림동	732-4	수	477.0	0.0	도로	한국남동발전주식회사 외 1인	하수도	
죽림동	739-10	도	12.0	1.6	도로	강*래	하수도	
죽림동	704-5	대	509.0	1.6	도로	황*례	하수도	
죽림동	704-6	대	325.0	3.4	도로	정*세	하수도	
죽림동	704-14	도	6.0	0.2	도로	사천시	하수도	
죽림동	704-10	답	298.0	1.8	도로	사천시	하수도	
죽림동	827-2	도	99.0	1.6	도로	국(국토교통부)	하수도	
죽림동	828-8	도	205.0	2.7	도로	국(국토교통부)	하수도	
죽림동	829-2	도	46.0	0.8	도로	사천시	하수도	
죽림동	830-3	도	311.0	1.2	도로	국(국토교통부)	하수도	
죽림동	830-6	도	44.0	0.0	도로	사천시	하수도	
죽림동	830-5	전	11.0	0.8	도로	사천시	하수도	
죽림동	830-7	도	180.0	1.3	도로	사천시	하수도	
죽림동	830-4	도	139.0	6.3	도로	국(국토교통부)	하수도	
죽림동	831-1	도	860.0	5.3	도로	국(국토교통부)	하수도	
죽림동	835-2	도	311.0	1.9	도로	국(국토교통부)	하수도	.

사 천 시 공 보

제 695호

소재지	부동산의 표시			시설면적 (㎡)	실제 이용현황	소유자	용도	비고
	지 번	지 목	지 적 (㎡)					
죽림동	769-3	도	66.0	2.6	도로	사천시	하수도	문화마을
죽림동	771-2	도	169.0	6.8	도로	경상남도(교육감)	하수도	
죽림동	728-2	도	17.0	1.3	도로	사천시	하수도	
죽림동	704-18	도	28.0	4.8	도로	사천시	하수도	
죽림동	704-11	답	2,152.0	0.0	도로	탁*용	하수도	
죽림동	716-4	답	17.0	0.3	도로	박*갑	하수도	
죽림동	716-3	도	46.0	0.5	도로	사천시	하수도	
죽림동	716-5	도	30.0	1.2	도로	국(국토교통부)	하수도	
죽림동	704-12	도	17.0	1.4	도로	사천시	하수도	
죽림동	704-17	도	13.0	0.5	도로	사천시	하수도	
죽림동	704-16	도	72.0	4.9	도로	사천시	하수도	
죽림동	704-2	도	149.0	4.8	도로	사천시	하수도	
죽림동	718-3	도	179.0	8.8	도로	사천시	하수도	
죽림동	731-1	수	140.0	0.0	도로	한국남동발전주식회사 외 1인	하수도	
죽림동	729-3	도	13.0	1.7	도로	탁*오	하수도	
죽림동	833-3	도	942.0	4.7	도로	국(국토교통부)	하수도	
죽림동	1078	도	337.0	2.8	도로	국(건설부)	하수도	
송포동	462-1	도	145.0	1.3	도로	국(국토교통부)	하수도	
송포동	454-1	도	512.0	6.9	도로	국(국토교통부)	하수도	
송포동	453-1	도	575.0	2.1	도로	국(국토교통부)	하수도	
송포동	453-5	도	122.0	1.0	도로	사천시	하수도	
송포동	452-3	도	195.0	1.5	도로	사천시	하수도	
송포동	466	도	7,946.0	9.0	도로	국(국토교통부)	하수도	
송포동	346-4	도	14,017.0	1.6	도로	국(국토교통부)	하수도	
송포동	467	도	14,432.0	22.9	도로	국(국토교통부)	하수도	
송포동	882-1	도	2,707.0	0.7	도로	사천시	하수도	
송포동	674	대	998.0	0.2	도로	문*수 외 1인	하수도	송천마을
송포동	676-2	대	215.0	1.5	도로	최*한	하수도	
송포동	673-3	대	294.0	1.4	도로	김*수	하수도	
송포동	673-7	전	159.0	2.6	도로	김*수	하수도	
송포동	659	전	1,229.0	0.7	도로	최*한	하수도	
송포동	660-2	전	559.0	0.7	도로	구*호	하수도	

사 천 시 공 보

제 695호

소재지	부동산의 표시			시설면적 (㎡)	실제 이용현황	소유자	용도	비고
	지 번	지 목	지 적 (㎡)					
송포동	673-5	전	536.0	3.8	도로	정*주	하수도	송천마을
송포동	673-2	대	757.0	0.0	도로	정*진	하수도	
송포동	673-9	전	532.0	2.4	도로	정*주	하수도	
송포동	672	전	165.0	1.6	도로	김*이	하수도	
송포동	671	대	469.0	2.6	도로	김*이	하수도	
송포동	663	대	310.0	0.5	도로	강*권	하수도	
송포동	663-2	대	14.0	1.3	도로	강*권	하수도	
송포동	1508	도	2,186.0	62.6	도로	국(국토교통부)	하수도	
송포동	663-1	대	406.0	0.6	도로	조*근	하수도	
송포동	1112	대	185.0	0.3	도로	박*희	하수도	
송포동	1113	대	702.0	9.7	도로	국(기획재정부)	하수도	
송포동	676-2	천	215.0	5.3	도로	최*한	하수도	
송포동	1107	대	1,107.0	4.3	도로	송천새마을회	하수도	
송포동	694-3	답	559.0	4.4	도로	서*선	하수도	
송포동	694-2	대	364.0	1.1	도로	최*석	하수도	
송포동	696	대	245.0	3.3	도로	김*자	하수도	
송포동	697	대	182.0	1.3	도로	문*이	하수도	
송포동	698	대	165.0	0.6	도로	권*자	하수도	
송포동	708	대	116.0	0.9	도로	김*생	하수도	
송포동	709	대	709.0	5.3	도로	김*창	하수도	
송포동	710-1	대	299.0	0.0	도로	강*숙	하수도	
송포동	667	대	436.0	0.0	도로	이*준	하수도	
송포동	1102	대	264.0	6.9	도로	송천새마을회	하수도	
송포동	1101	대	298.0	1.1	도로	정*준	하수도	
송포동	1101-1	대	522.0	1.8	도로	박*규	하수도	
송포동	830	대	477.0	0.6	도로	이*곤	하수도	
송포동	831	대	562.0	0.0	도로	이*섭	하수도	
송포동	832	대	136.0	0.0	도로	박*원	하수도	
송포동	829-1	답	380.0	0.6	도로	이*숙 외 1인	하수도	
송포동	838	대	251.0	0.8	도로	강*순	하수도	
송포동	837	대	380.0	1.2	도로	이*기	하수도	
송포동	828-3	답	588.0	0.0	도로	박*종	하수도	

사 천 시 공 보

제 695호

소재지	부동산의 표시			시설면적 (㎡)	실제 이용현황	소유자	용도	비고
	지 번	지 목	지 적 (㎡)					
송포동	835	대	228.0	3.5	도로	문*수	하수도	송천마을
송포동	836-1	도	46.0	0.4	도로	조*세 외 1인	하수도	
송포동	836-2	대	307.0	2.8	도로	박*종	하수도	
송포동	839	대	707.0	0.0	도로	안*자	하수도	
송포동	841	답	26.0	1.0	도로	송천새마을회	하수도	
송포동	1032-1	도	1,267.0	4.3	도로	국(국토교통부)	하수도	
송포동	1498-25	도	162.0	0.6	도로	국(국토교통부)	하수도	
송포동	1031-7	도	39.0	0.1	도로	국(국토교통부)	하수도	
송포동	1031-6	도	65.0	2.8	도로	국(국토교통부)	하수도	
송포동	1031-2	도	87.0	4.4	도로	국(국토교통부)	하수도	
송포동	1498-28	도	82.0	0.5	도로	국(국토교통부)	하수도	
송포동	1017-2	도	93.0	5.7	도로	박*석	하수도	
송포동	1016	대	36.0	0.5	도로	박*국	하수도	
송포동	1498-1	도	2,478.0	31.7	도로	국(국토교통부)	하수도	
송포동	1038-3	도	72.0	0.0	도로	김*수	하수도	
송포동	1007-1	도	15.0	0.0	도로	사천시	하수도	
송포동	1001-1	도	28.0	2.5	도로	사천시	하수도	
송포동	1001-2	답	473.0	0.7	도로	사천시	하수도	
송포동	998-5	대	108.0	0.7	도로	유*순	하수도	
송포동	1000-1	대	24.0	1.3	도로	사천시	하수도	
송포동	1000	대	247.0	1.9	도로	이*종 외 1인	하수도	
송포동	985	대	182.0	0.0	도로	이*구	하수도	
송포동	983	대	116.0	0.5	도로	김*열	하수도	
송포동	982-1	대	57.0	0.3	도로	김*열	하수도	
송포동	982	대	155.0	2.8	도로	강*안	하수도	
송포동	964	대	192.0	0.0	도로	정*수	하수도	
송포동	931	대	162.0	1.8	도로	이*구	하수도	
송포동	998-1	도	83.0	4.6	도로	유*순	하수도	
송포동	317-2	도	4,334.0	23.2	도로	사천시	하수도	
봉남동	449-4	도	192.0	2.5	도로	정*호	하수도	당산마을
봉남동	449-9	도	1,748.0	42.2	도로	사천시	하수도	
봉남동	449-6	도	26.0	1.2	도로	정*호	하수도	

사 천 시 공 보

제 695호

소재지	부동산의 표시			시설면적 (㎡)	실제 이용현황	소유자	용도	비고
	지 번	지 목	지 적 (㎡)					
봉남동	424-6	도	566.0	9.3	도로	사천시	하수도	당산마을
봉남동	801	구	19,308.0	2.7	도로	국(국토교통부)	하수도	
봉남동	802	도	1,815.0	3.0	도로	국(국토교통부)	하수도	
봉남동	423-4	도	110.0	3.5	도로	정*주	하수도	
봉남동	423-11	답	146.0	3.3	도로	경상남도	하수도	
봉남동	423-9	답	245.0	1.2	도로	사천시	하수도	
봉남동	409-4	도	625.0	16.8	도로	사천시	하수도	
봉남동	423-13	답	373.0	4.7	도로	경상남도	하수도	
봉남동	423-7	구	6.0	0.2	도로	한국농어촌공사	하수도	
봉남동	507-3	구	20.0	0.5	도로	한국농어촌공사	하수도	
봉남동	507-4	답	274.0	3.9	도로	경상남도	하수도	
봉남동	506-1	도	16.0	0.3	도로	정*주	하수도	
봉남동	506-2	답	219.0	3.0	도로	경상남도	하수도	
봉남동	511-2	답	638.0	14.6	도로	경상남도	하수도	
봉남동	512-4	답	198.0	4.5	도로	경상남도	하수도	
봉남동	513-5	답	120.0	1.3	도로	경상남도	하수도	
봉남동	513-4	도	51.0	2.4	도로	경상남도	하수도	
봉남동	515-1	도	154.0	2.3	도로	경상남도	하수도	
봉남동	515-2	답	340.0	6.6	도로	경상남도	하수도	
봉남동	516-2	답	238.0	6.3	도로	경상남도	하수도	
봉남동	516-1	도	88.0	0.0	도로	경상남도	하수도	
봉남동	499-3	도	18.0	2.0	도로	송*운	하수도	
봉남동	499-7	답	230.0	3.0	도로	경상남도	하수도	
봉남동	499-8	답	179.0	2.9	도로	경상남도	하수도	
봉남동	498-5	천	4,273.0	5.0	도로	경상남도	하수도	
봉남동	498-4	도	89.0	0.3	도로	노*경 외 1인	하수도	
봉남동	472-10	답	675.0	0.3	도로	경상남도	하수도	
봉남동	472-5	도	31.0	0.5	도로	서*백	하수도	
봉남동	809	도	764.0	0.4	도로	국(국토교통부)	하수도	
봉남동	493-3	수	1,659.0	0.1	도로	한국남동발전주식회사	하수도	
이금동	498-3	도	806.0	12.0	도로	사천시	하수도	배고개마을
이금동	495-4	답	370.0	2.2	도로	사천시	하수도	

사 천 시 공 보

제 695호

소재지	부동산의 표시			시설면적 (㎡)	실제 이용현황	소유자	용도	비고
	지 번	지 목	지 적 (㎡)					
이금동	496-1	답	208.0	2.2	도로	사천시	하수도	배고개마을
이금동	588	도	423.0	0.7	도로	국(국토교통부)	하수도	
이금동	495-3	답	259.0	2.6	도로	사천시	하수도	
이금동	587	구	1,035.0	0.5	도로	국(농림축산식품부)	하수도	
이금동	487-4	전	276.0	2.4	도로	사천시	하수도	
이금동	487-5	전	304.0	2.6	도로	사천시	하수도	
이금동	585	도	433.0	6.8	도로	국(국토교통부)	하수도	
이금동	480-5	전	100.0	1.0	도로	사천시	하수도	
이금동	480-4	전	64.0	0.1	도로	사천시	하수도	
이금동	496-1	답	208.0	1.5	도로	사천시	하수도	
이금동	488-7	전	517.0	0.4	도로	사천시	하수도	
이금동	580-2	구	2,698.0	5.5	도로	국(국토교통부)	하수도	
이금동	458-1	답	147.0	1.1	도로	사천시	하수도	
이금동	582	도	36.0	0.3	도로	국(국토교통부)	하수도	
이금동	411	전	495.0	0.4	도로	최*이	하수도	
이금동	410	대	684.0	2.7	도로	이*윤	하수도	
이금동	577	도	3,416.0	57.0	도로	국(국토교통부)	하수도	
이금동	409	대	569.0	1.0	도로	정*우	하수도	
이금동	383	대	77.0	4.1	도로	정*호	하수도	
이금동	383-1	도	39.0	0.5	도로	정*호	하수도	
이금동	384-1	도	12.0	1.0	도로	정*호	하수도	
이금동	384	대	365.0	0.8	도로	이*갑	하수도	
이금동	386-3	도	148.0	4.9	도로	강*용 외 9인	하수도	
이금동	386-4	도	19.0	0.8	도로	강*덕 외 9인	하수도	
이금동	457-3	도	165.0	6.8	도로	정*대	하수도	
이금동	457-1	전	870.0	4.0	도로	정*량	하수도	
이금동	451-1	도	69.0	0.6	도로	정*호	하수도	
이금동	451-2	도	20.0	0.6	도로	정*조	하수도	
이금동	456-4	도	155.0	6.6	도로	정*호	하수도	
이금동	456-1	도	179.0	8.1	도로	정*호	하수도	
이금동	456-7	전	1,802.0	0.1	도로	김*현	하수도	
이금동	457-2	도	248.0	5.2	도로	정*대	하수도	

사 천 시 공 보

제 695호

소재지	부동산의 표시			시설면적 (㎡)	실제 이용현황	소유자	용도	비고
	지 번	지 목	지 적 (㎡)					
이금동	456-3	도	13.0	2.0	도로	정*호	하수도	배고개마을
이금동	456-5	전	310.0	0.0	도로	송*학	하수도	
이금동	438	학	92,549.0	3.5	도로	학교법인한국폴리텍	하수도	
이금동	400-1	도	1,920.0	19.5	도로	사천시	하수도	
이금동	445	전	201.0	0.7	도로	사천시	하수도	
봉남동	372-1	임	11,226.0	0.0	도로	여*석 외 7인	하수도	
이금동	448	묘	1,174.0	0.0	도로	김*찬	하수도	
봉남동	376	전	1,749.0	3.6	도로	김*열	하수도	
봉남동	798-1	도	9,105.0	14.9	도로	국(국토교통부)	하수도	
봉남동	252-2	전	496.0	2.9	도로	진*인	하수도	
봉남동	252-1	대	456.0	0.7	도로	진*인	하수도	
봉남동	240-16	임	4,469.0	5.7	도로	이*호	하수도	
봉남동	240-1	임	364.0	8.4	도로	여*화 외 2인	하수도	
봉남동	239	전	363.0	4.3	도로	여*석 외 7인	하수도	
봉남동	239-1	전	1,497.0	2.0	도로	사천시	하수도	
봉남동	379	답	4,380.0	0.5	도로	강*현	하수도	
봉남동	255	전	281.0	1.2	도로	여*석 외 7인	하수도	
봉남동	373	대	1,045.0	14.3	도로	조*현	하수도	
봉남동	377-2	대	562.0	1.2	도로	강*현 외 1인	하수도	
봉남동	377-1	전	655.0	0.3	도로	국(기획재정부)	하수도	
봉남동	378-4	도	553.0	16.9	도로	사천시	하수도	
이금동	455-2	전	882.0	0.0	도로	김*문	하수도	
이금동	455-8	도	110.0	9.5	도로	사천시	하수도	
이금동	455-1	도	10.0	1.5	도로	국(국토교통부)	하수도	
봉남동	387	전	1,583.0	4.1	도로	정*림	하수도	
봉남동	802	도	1,815.0	16.2	도로	국(국토교통부)	하수도	
봉남동	390-3	답	681.0	0.1	도로	김*문	하수도	
봉남동	388-3	대	371.0	1.5	도로	김*오	하수도	
봉남동	388-1	대	983.0	1.9	도로	김*오	하수도	
봉남동	389-1	대	228.0	0.9	도로	이*옥	하수도	
봉남동	801	구	19,308.0	0.4	도로	국(국토교통부)	하수도	
봉남동	416-1	도	67.0	3.8	도로	정*호	하수도	

사 천 시 공 보

제 695호

소재지	부동산의 표시			시설면적 (㎡)	실제 이용현황	소유자	용도	비고
	지 번	지 목	지 적 (㎡)					
봉남동	415-1	도	6.0	0.9	도로	서*석	하수도	배고개마을
봉남동	415	답	424.0	0.0	도로	서*석	하수도	
봉남동	414-1	도	12.0	0.9	도로	김*주	하수도	
봉남동	414	답	223.0	0.4	도로	김*건	하수도	
봉남동	413-1	도	28.0	1.0	도로	김*주	하수도	
봉남동	413	답	276.0	2.1	도로	김*건	하수도	
봉남동	412-5	답	511.0	1.5	도로	김*건	하수도	
봉남동	412-7	답	134.0	2.8	도로	김*현	하수도	
봉남동	412-4	도	113.0	2.0	도로	김*주	하수도	
봉남동	411-1	도	27.0	0.7	도로	사천시	하수도	
봉남동	409-3	도	89.0	0.9	도로	사천시	하수도	
봉남동	409-12	답	140.0	4.1	도로	경상남도	하수도	
봉남동	408-4	답	135.0	0.9	도로	경상남도	하수도	
봉남동	408-1	도	119.0	3.8	도로	경상남도	하수도	
봉남동	408-5	도	28.0	0.6	도로	경상남도	하수도	
봉남동	408-6	도	24.0	0.8	도로	경상남도	하수도	
봉남동	423-11	답	146.0	1.5	도로	경상남도	하수도	
이금동	579	도	1,061.0	14.9	도로	국(국토교통부)	하수도	봉남마을
이금동	143	대	390.0	0.0	도로	김*돌	하수도	
이금동	149	대	82.0	0.0	도로	김*선	하수도	
이금동	149-1	대	592.0	0.0	도로	정*식	하수도	
이금동	574-5	구	435.0	12.2	도로	국(농림축산식품부)	하수도	
이금동	133-2	도	43.0	1.1	도로	이*식	하수도	
이금동	153-1	도	63.0	0.0	도로	탁*민	하수도	
이금동	154-1	도	177.0	6.3	도로	안*식	하수도	
이금동	159-1	대	91.0	2.0	도로	탁*민	하수도	
이금동	155-4	도	56.0	2.3	도로	김*순	하수도	
이금동	130-2	도	143.0	4.4	도로	정*산	하수도	
이금동	574-1	구	3,726.0	14.6	도로	국(농림축산식품부)	하수도	
봉남동	517-1	도	155.0	2.4	도로	국(국토교통부)	하수도	
봉남동	335-8	도	2.0	0.9	도로	박*식	하수도	
봉남동	335-5	답	719.0	0.0	도로	김*순	하수도	

사 천 시 공 보

제 695호

소재지	부동산의 표시			시설면적 (㎡)	실제 이용현황	소유자	용도	비고
	지 번	지 목	지 적 (㎡)					
봉남동	335-9	도	32.0	3.6	도로	정*선	하수도	봉남마을
봉남동	335-7	답	166.0	0.5	도로	탁*민	하수도	
봉남동	797-1	구	539.0	4.9	도로	국(국토교통부)	하수도	
봉남동	327-5	답	83.0	4.9	도로	이*림 외 1인	하수도	
봉남동	327-8	도	23.0	0.4	도로	경상남도	하수도	
봉남동	316-2	도	2,104.0	7.7	도로	국(국토교통부)	하수도	
봉남동	798-1	도	9,105.0	72.0	도로	국(국토교통부)	하수도	
봉남동	338-1	대	205.0	0.5	도로	박*순	하수도	
봉남동	309-1	대	399.0	2.2	도로	이*두	하수도	
봉남동	310	대	106.0	0.0	도로	강*순	하수도	
봉남동	339-1	대	214.0	0.0	도로	김*권	하수도	
봉남동	340	묘	152.0	3.1	도로	국(기획재정부)	하수도	
봉남동	341-4	대	184.0	1.8	도로	백*희	하수도	
봉남동	343-5	대	99.0	1.9	도로	정*영	하수도	
봉남동	343-2	대	43.0	0.6	도로	국(기획재정부)	하수도	
봉남동	343-4	대	188.0	2.6	도로	배*순	하수도	
봉남동	343-3	전	192.0	0.8	도로	김*옥	하수도	
봉남동	314-2	도	52.0	1.0	도로	국(국토교통부)	하수도	
봉남동	314-4	도	1,391.0	4.3	도로	사천시	하수도	
봉남동	312-3	도	139.0	4.5	도로	장*	하수도	
봉남동	312-2	도	44.0	0.2	도로	국(국토교통부)	하수도	
봉남동	311-2	도	86.0	4.0	도로	국(국토교통부)	하수도	
봉남동	293	묘	742.0	5.4	도로	강*선	하수도	
봉남동	308-3	대	496.0	0.0	도로	김*일	하수도	
봉남동	308-2	대	407.0	0.0	도로	강*중	하수도	
봉남동	293-1	묘	105.0	0.7	도로	사천시	하수도	
봉남동	288-1	도	188.0	5.5	도로	국(국토교통부)	하수도	
봉남동	287-1	도	164.0	4.9	도로	국(국토교통부)	하수도	
봉남동	286-2	도	170.0	3.9	도로	국(국토교통부)	하수도	
봉남동	285-2	도	62.0	1.5	도로	국(국토교통부)	하수도	
봉남동	273-7	도	73.0	2.8	도로	경상남도	하수도	
봉남동	273-9	대	123.0	2.5	도로	사천시	하수도	

사 천 시 공 보

제 695호

소재지	부동산의 표시			시설면적 (㎡)	실제 이용현황	소유자	용도	비고
	지 번	지 목	지 적 (㎡)					
봉남동	280-1	도	340.0	5.0	도로	사천시	하수도	봉남마을
봉남동	280-9	전	226.0	5.3	도로	사천시	하수도	
봉남동	280-6	도	91.0	0.4	도로	경상남도	하수도	
봉남동	280-12	도	66.0	0.6	도로	사천시	하수도	
봉남동	280-11	도	23.0	0.3	도로	국(경찰청)	하수도	
봉남동	280-10	도	25.0	1.1	도로	박*현	하수도	
봉남동	281-2	도	316.0	1.9	도로	국(국토교통부)	하수도	
봉남동	241-2	도	1,424.0	10.5	도로	국(국토교통부)	하수도	
봉남동	207-1	도	202.0	1.5	도로	국(국토교통부)	하수도	
봉남동	241-4	도	423.0	4.8	도로	경상남도	하수도	
봉남동	225-1	도	815.0	0.8	도로	국(건설교통부)	하수도	
봉남동	224-20	수	635.0	0.5	도로	한국남동발전주식회사	하수도	
봉남동	220-1	도	1,334.0	10.3	도로	경상남도	하수도	
봉남동	219-1	구	2,080.0	6.7	도로	국(국토교통부)	하수도	
향촌동	1261	구	2,684.0	0.6	도로	한국농어촌공사	하수도	
향촌동	154-2	도	638.0	0.2	도로	사천시	하수도	
봉남동	78-1	도	198.0	0.2	도로	박*화	하수도	
봉남동	79-1	도	7.0	0.5	도로	정*호	하수도	
봉남동	287-9	도	747.0	1.2	도로	경상남도	하수도	
봉남동	289-2	답	388.0	1.0	도로	봉천자연부락	하수도	
봉남동	289-4	구	188.0	2.5	도로	한국농어촌공사	하수도	
봉남동	289-5	대	380.0	0.2	도로	강*구	하수도	
봉남동	98-5	도	526.0	8.4	도로	국(농림축산식품부)	하수도	
봉남동	104	대	609.0	2.7	도로	김*자	하수도	
봉남동	103-2	대	66.0	2.0	도로	국(기획재정부)	하수도	
봉남동	103-4	대	86.0	1.6	도로	최*석	하수도	
봉남동	103-8	대	377.0	3.1	도로	국(기획재정부)	하수도	
봉남동	105-13	대	102.0	4.7	도로	국(기획재정부)	하수도	
봉남동	105-14	대	60.0	0.3	도로	이*현	하수도	
봉남동	273-2	도	116.0	0.7	도로	국(국토교통부)	하수도	
봉남동	284-2	대	145.0	1.0	도로	김*희 외 1인	하수도	
봉남동	107-2	도	149.0	0.6	도로	장*수	하수도	

사 천 시 공 보

제 695호

소재지	부동산의 표시			시설면적 (㎡)	실제 이용현황	소유자	용도	비고
	지 번	지 목	지 적 (㎡)					
봉남동	108-1	도	86.0	2.0	도로	이*재	하수도	봉남마을
봉남동	108-5	대	572.0	1.4	도로	김*권	하수도	
봉남동	105-16	도	7.0	0.2	도로	국(국토교통부)	하수도	
봉남동	107-4	전	128.0	1.3	도로	강*호	하수도	
봉남동	105-3	대	10.0	0.5	도로	김*옥	하수도	
봉남동	105-17	도	10.0	0.4	도로	국(국토교통부)	하수도	
봉남동	105-4	대	60.0	1.6	도로	이*주	하수도	
봉남동	105-5	대	418.0	4.3	도로	김*	하수도	
봉남동	105-18	도	23.0	1.0	도로	국(국토교통부)	하수도	
봉남동	105-6	대	13.0	1.0	도로	김*	하수도	
봉남동	105-19	도	7.0	0.0	도로	국(국토교통부)	하수도	
봉남동	105-10	대	221.0	5.1	도로	최*영	하수도	
봉남동	105-11	대	251.0	3.0	도로	최*점	하수도	
봉남동	105-22	도	86.0	2.8	도로	국(국토교통부)	하수도	
봉남동	105-15	대	23.0	1.4	도로	김*수	하수도	
봉남동	103-11	대	165.0	3.7	도로	박*영	하수도	
봉남동	103-17	도	30.0	1.2	도로	국(국토교통부)	하수도	
봉남동	103-12	대	26.0	1.7	도로	국(기획재정부)	하수도	
봉남동	103-13	대	320.0	3.0	도로	박*영	하수도	
봉남동	103-16	대	375.0	1.6	도로	배*	하수도	
봉남동	103-18	도	102.0	2.1	도로	국(국토교통부)	하수도	
봉남동	113-1	도	258.0	3.7	도로	전*조	하수도	
봉남동	112-2	묘	919.0	0.2	도로	전*석	하수도	
봉남동	98-13	답	226.0	0.7	도로	사천시	하수도	
이금동	576	도	1,289.0	18.3	도로	국(국토교통부)	하수도	금암마을
이금동	209-1	도	56.0	0.2	도로	박*규	하수도	
이금동	139-1	도	73.0	6.4	도로	박*규	하수도	
이금동	138-1	도	10.0	1.3	도로	정*호	하수도	
이금동	137-2	도	1,045.0	1.9	도로	강*자 외 3인	하수도	
이금동	574-1	구	3,726.0	6.8	도로	국(농림축산식품부)	하수도	
이금동	578-1	도	1,058.0	10.7	도로	국(국토교통부)	하수도	
이금동	216-6	도	40.0	0.0	도로	최*영	하수도	

사 천 시 공 보

제 695호

소재지	부동산의 표시			시설면적 (㎡)	실제 이용현황	소유자	용도	비고
	지 번	지 목	지 적 (㎡)					
이금동	127-1	도	96.0	2.0	도로	정*호	하수도	금암마을
이금동	127-2	답	902.0	1.4	도로	박*자	하수도	
이금동	246	전	195.0	1.3	도로	정*유 외 2인	하수도	
이금동	572	도	3,008.0	41.7	도로	국(국토교통부)	하수도	
이금동	243-1	대	747.0	0.6	도로	손*용	하수도	
이금동	243-2	전	2,030.0	7.1	도로	배*태	하수도	
이금동	124-2	전	1,007.0	4.4	도로	손*호	하수도	
이금동	124-3	전	734.0	1.2	도로	이*기	하수도	
이금동	123-2	전	1,766.0	6.0	도로	이*상	하수도	
이금동	126-2	도	86.0	0.2	도로	정*호	하수도	
이금동	122-1	도	50.0	7.3	도로	박*규	하수도	
이금동	122-9	답	499.0	0.0	도로	허*자	하수도	
이금동	122-4	대	565.0	0.0	도로	허*자	하수도	
이금동	120-1	도	23.0	3.5	도로	강*황	하수도	
이금동	119-1	도	30.0	3.0	도로	강*황	하수도	
이금동	119-2	구	83.0	0.0	도로	한국농어촌공사	하수도	
이금동	117-1	도	50.0	0.8	도로	배*규	하수도	
이금동	117-2	구	79.0	2.2	도로	한국농어촌공사	하수도	
이금동	116-2	구	63.0	3.1	도로	한국농어촌공사	하수도	
이금동	116-1	도	192.0	1.6	도로	김*진 외 2인	하수도	
이금동	115-2	도	112.0	27.2	도로	배*수	하수도	
이금동	115-1	전	522.0	2.0	도로	이*희	하수도	
봉남동	23-5	도	186.0	6.5	도로	최*석 외 5인	하수도	
봉남동	23-10	도	545.0	0.8	도로	경상남도	하수도	
이금동	108	전	1,021.0	0.9	도로	김*희	하수도	
이금동	107-7	도	25.0	0.0	도로	최*수	하수도	
이금동	107-6	전	807.0	0.0	도로	박*남	하수도	
이금동	107-2	구	284.0	0.0	도로	안*순 외 1인	하수도	
봉남동	21-1	전	203.0	1.3	도로	이*희	하수도	
봉남동	5-1	도	545.0	6.9	도로	경상남도	하수도	
이금동	102-2	도	251.0	0.6	도로	이*순	하수도	
이금동	570-5	구	328.0	0.6	도로	국(농림축산식품부)	하수도	

사 천 시 공 보

제 695 호

소재지	부동산의 표시			시설면적 (㎡)	실제 이용현황	소유자	용도	비고
	지 번	지 목	지 적 (㎡)					
이금동	104-2	도	238.0	5.9	도로	박*화	하수도	금암마을
이금동	104-6	도	293.0	0.0	도로	경상남도	하수도	
이금동	106-2	도	66.0	3.4	도로	최*호	하수도	
봉남동	20-2	도	238.0	4.0	도로	이*순	하수도	
봉남동	21-2	도	93.0	4.5	도로	손*환	하수도	
봉남동	22-1	도	139.0	1.4	도로	손*석(종중재산)	하수도	
봉남동	23-2	도	516.0	13.0	도로	손*수	하수도	
봉남동	26-1	도	89.0	1.4	도로	김*배	하수도	
봉남동	24-2	도	397.0	8.6	도로	김*극	하수도	
봉남동	332-2	도	152.0	3.6	도로	국(국토교통부)	하수도	
봉남동	25-2	도	63.0	0.9	도로	박*봉	하수도	
봉남동	331-2	도	78.0	1.8	도로	국(국토교통부)	하수도	
봉남동	316-2	도	2,104.0	38.3	도로	국(국토교통부)	하수도	
이금동	32-4	도	112.0	2.9	도로	장*학	하수도	이곡마을
이금동	32	답	402.0	1.7	도로	박*욱	하수도	
이금동	568	도	1,775.0	27.3	도로	국(국토교통부)	하수도	
이금동	31-1	도	52.0	1.4	도로	장*학	하수도	
이금동	32-6	답	1,680.0	0.0	도로	장*욱	하수도	
이금동	35-6	도	44.0	1.6	도로	장*인	하수도	
이금동	35-2	답	893.0	2.4	도로	강*선	하수도	
이금동	29-1	도	15.0	0.0	도로	장*학	하수도	
이금동	35-7	도	97.0	4.5	도로	장*학	하수도	
이금동	35-9	대	393.0	0.0	도로	최*락	하수도	
이금동	569	구	2,003.0	8.8	도로	국(농림축산식품부)	하수도	
이금동	571	도	466.0	17.4	도로	국(국토교통부)	하수도	
이금동	51-1	도	50.0	0.2	도로	천*식	하수도	
이금동	18-1	도	59.0	0.1	도로	김*진	하수도	
이금동	32-7	도	16.0	1.6	도로	사천시	하수도	
이금동	32-5	답	396.0	0.0	도로	장*포	하수도	
이금동	32-8	도	72.0	7.6	도로	사천시	하수도	
이금동	32-1	도	121.0	1.2	도로	장*학	하수도	
이금동	9-3	도	5.0	1.3	도로	장*상	하수도	

사 천 시 공 보

제 695호

소재지	부동산의 표시			시설면적 (㎡)	실제 이용현황	소유자	용도	비고
	지 번	지 목	지 적 (㎡)					
이금동	9-1	답	2,041.0	0.0	도로	장*주	하수도	이곡마을
이금동	13-1	도	41.0	4.7	도로	박*중	하수도	
이금동	13	답	48.0	0.0	도로	장*원	하수도	
이금동	14	장	6,676.0	0.0	도로	주식회사다미원	하수도	
이금동	14-1	도	111.0	4.8	도로	박*중	하수도	
이금동	산2-2	임	2,678.0	0.0	도로	김해김씨삼헌파실안동종 친회	하수도	
이금동	산58	도	298.0	0.7	도로	국(국토교통부)	하수도	
이금동	산1	임	574.0	24.3	도로	문*희	하수도	
이금동	11-2	잡	593.0	0.0	도로	전*현	하수도	
이금동	산1-1	도	145.0	2.0	도로	경상남도	하수도	
이금동	482	도	655.0	0.0	도로	전*철	하수도	
궁지동	28-2	도	261.0	0.0	도로	김*윤	하수도	
궁지동	29-1	도	169.0	0.0	도로	국(국토교통부)	하수도	
궁지동	497-1	도	2,426.0	10.0	도로	국(국토교통부)	하수도	
궁지동	30-3	도	834.0	0.0	도로	경상남도	하수도	
궁지동	30-2	도	542.0	10.5	도로	김*윤	하수도	
궁지동	38-2	도	542.0	11.3	도로	정*기	하수도	
궁지동	39-2	도	225.0	6.1	도로	김*수	하수도	
궁지동	40-2	도	294.0	1.0	도로	최*호	하수도	
이금동	99-3	도	1,271.0	0.0	도로	경상남도	하수도	
이금동	99-2	도	410.0	8.7	도로	양*서	하수도	
이금동	100-5	도	937.0	8.0	도로	경상남도	하수도	
이금동	100-2	도	902.0	15.3	도로	정*호	하수도	
이금동	102-2	도	251.0	5.6	도로	이*순	하수도	
이금동	102-4	도	20.0	1.7	도로	이*순	하수도	
이금동	102-1	답	20.0	0.0	도로	장*포	하수도	
이금동	570-5	구	328.0	0.6	도로	국(농림축산식품부)	하수도	
이금동	101-2	도	26.0	3.6	도로	사천시	하수도	
이금동	91-3	도	10.0	1.5	도로	박*홍	하수도	
이금동	91-6	답	178.0	7.5	도로	사천시	하수도	
이금동	91-2	도	155.0	9.9	도로	사천시	하수도	
이금동	570	구	3,289.0	4.1	도로	국(농림축산식품부)	하수도	

사 천 시 공 보

제 695호

소재지	부동산의 표시			시설면적 (㎡)	실제 이용현황	소유자	용도	비고
	지 번	지 목	지 적 (㎡)					
이금동	91-5	답	20.0	0.8	도로	석*찬	하수도	이곡마을
이금동	91-1	답	1,029.0	0.0	도로	석*찬	하수도	
이금동	93-3	도	17.0	0.8	도로	사천시	하수도	
이금동	46-5	도	99.0	0.0	도로	박*홍	하수도	
궁지동	93-1	대	0.0	2.7	도로	-	하수도	
궁지동	93-2	도	0.0	1.1	도로	-	하수도	
궁지동	46-1	도	0.0	0.0	도로	-	하수도	
이금동	47-1	도	50.0	0.0	도로	장*석	하수도	
이금동	44-2	도	172.0	6.0	도로	사천시	하수도	
이금동	45-1	답	1,362.0	0.0	도로	윤*태	하수도	
이금동	91-13	도	14.0	0.0	도로	사천시	하수도	
이금동	91-4	구	112.0	0.0	도로	석*찬	하수도	
이금동	31	답	626.0	0.0	도로	이*세	하수도	
이금동	1-1	전	1,643.0	0.0	도로	정*상 외 1인	하수도	
이흥동	352-1	대	155.0	1.7	도로	이*연	하수도	구실마을
이흥동	472	구	21,828.0	31.0	도로	국(국토교통부)	하수도	
이흥동	352-2	답	337.0	3.5	도로	임*현	하수도	
이흥동	476	도	476.0	18.0	도로	국(국토교통부)	하수도	
이흥동	406-1	도	523.0	14.8	도로	사천시	하수도	
이흥동	407	답	549.0	0.0	도로	김*균 외 2인	하수도	
이흥동	406	답	1,001.0	0.0	도로	박*희	하수도	
이흥동	408-1	도	60.0	0.0	도로	사천시	하수도	
이흥동	345-5	전	13.0	1.4	도로	사천시	하수도	
이흥동	345-2	전	830.0	0.0	도로	동*주	하수도	
이흥동	345-4	전	56.0	0.0	도로	이*석	하수도	
이흥동	346-5	전	230.0	0.0	도로	사천시	하수도	
이흥동	345-6	대	23.0	0.6	도로	사천시	하수도	
이흥동	344-1	전	51.0	3.7	도로	사천시	하수도	
이흥동	343-1	답	462.0	9.0	도로	사천시	하수도	
이흥동	485	도	1,894.0	40.8	도로	국(국토교통부)	하수도	
이흥동	303-1	답	1,946.0	0.0	도로	장*병	하수도	
이흥동	303-6	도	106.0	10.8	도로	장*섭	하수도	

사 천 시 공 보

제 695호

소재지	부동산의 표시			시설면적 (㎡)	실제 이용현황	소유자	용도	비고
	지 번	지 목	지 적 (㎡)					
이흥동	294-4	도	40.0	0.0	도로	김*권	하수도	구실마을
이흥동	294-5	도	50.0	0.0	도로	사천시	하수도	
이흥동	303-7	도	16.0	2.2	도로	장*찬	하수도	
이흥동	303-11	도	8.0	0.0	도로	사천시	하수도	
이흥동	303-8	도	60.0	3.6	도로	사천시	하수도	
이흥동	303-12	도	33.0	2.8	도로	사천시	하수도	
이흥동	303-4	답	419.0	0.0	도로	박*만	하수도	
이흥동	303-10	답	70.0	0.0	도로	사천시	하수도	
이흥동	311-1	대	1,455.0	0.0	도로	박*순	하수도	
이흥동	294-6	도	96.0	0.0	도로	사천시	하수도	
이흥동	311-2	도	33.0	0.0	도로	사천시	하수도	
이흥동	312-2	대	268.0	0.0	도로	동*영	하수도	
이흥동	487	도	377.0	1.8	도로	국(국토교통부)	하수도	
이흥동	272	답	1,259.0	0.0	도로	박*열	하수도	
이흥동	486	구	1,190.0	0.8	도로	국(국토교통부)	하수도	
이흥동	294-3	대	1,153.0	1.5	도로	이*석	하수도	
이흥동	294-7	대	490.0	2.5	도로	최*권	하수도	
이흥동	294-12	도	132.0	0.9	도로	사천시	하수도	
이흥동	313-2	도	26.0	2.4	도로	사천시	하수도	
이흥동	313-3	도	14.0	0.0	도로	사천시	하수도	
이흥동	314-6	도	43.0	1.2	도로	사천시	하수도	
이흥동	312-4	대	63.0	0.2	도로	사천시	하수도	
이흥동	320-8	대	12.0	0.4	도로	사천시	하수도	
이흥동	320-2	대	233.0	0.0	도로	김*악	하수도	
이흥동	318-3	도	198.0	8.7	도로	사천시	하수도	
이흥동	308-5	대	279.0	0.4	도로	이*이	하수도	
이흥동	310-1	대	372.0	0.1	도로	이*재	하수도	
이흥동	309	대	559.0	0.8	도로	이*호	하수도	
이흥동	323-6	도	136.0	0.0	도로	사천시	하수도	
이흥동	323-3	대	321.0	3.2	도로	박*원	하수도	
이흥동	320-3	도	142.0	0.0	도로	국(국토교통부)	하수도	
이흥동	321-5	대	71.0	2.4	도로	사천시	하수도	

사 천 시 공 보

제 695호

소재지	부동산의 표시			시설면적 (㎡)	실제 이용현황	소유자	용도	비고
	지 번	지 목	지 적 (㎡)					
이흥동	320-1	대	171.0	8.0	도로	이*순	하수도	구실마을
이흥동	320-5	대	378.0	0.0	도로	문*연	하수도	
이흥동	319-4	도	175.0	8.1	도로	국(국토교통부)	하수도	
이흥동	318-1	창	1,647.0	1.6	도로	장*길	하수도	
이흥동	318-2	도	23.0	1.8	도로	사천시	하수도	
이흥동	318-5	답	355.0	0.0	도로	장*길	하수도	
이흥동	319-7	전	40.0	0.6	도로	사천시	하수도	
이흥동	333	전	109.0	0.0	도로	장*정	하수도	
이흥동	334	대	837.0	3.2	도로	장*정	하수도	
이흥동	484	도	63.0	1.8	도로	국(국토교통부)	하수도	
이흥동	327	전	372.0	0.0	도로	사천시	하수도	
이흥동	306-8	전	157.0	3.2	도로	사천시	하수도	
이흥동	306-9	전	75.0	1.2	도로	사천시	하수도	
이흥동	327-2	전	140.0	4.9	도로	사천시	하수도	
이흥동	327-1	전	14.0	0.0	도로	사천시	하수도	
이흥동	306-6	전	56.0	3.0	도로	사천시	하수도	
이흥동	306-1	전	338.0	13.3	도로	장*용	하수도	
이흥동	306-4	전	1,039.0	0.0	도로	장*정	하수도	
이흥동	306-5	전	574.0	0.0	도로	문*오	하수도	
이흥동	306-3	대	660.0	0.7	도로	박*애	하수도	
이흥동	326-1	도	83.0	6.3	도로	사천시	하수도	
이흥동	326-3	전	55.0	0.6	도로	사천시	하수도	
이흥동	308-1	대	554.0	0.6	도로	이*자	하수도	
이흥동	325-2	전	379.0	0.3	도로	박*규	하수도	
이흥동	307	전	83.0	2.2	도로	박*규	하수도	
이흥동	306-12	대	308.0	2.6	도로	손*갑	하수도	
이흥동	325-4	전	119.0	0.0	도로	박*규	하수도	
이흥동	325-3	도	495.0	2.6	도로	김*순	하수도	
이흥동	325-6	도	56.0	2.0	도로	사천시	하수도	
이흥동	325-9	대	37.0	1.7	도로	사천시	하수도	
이흥동	325-7	도	12.0	0.1	도로	사천시	하수도	
이흥동	324-3	도	130.0	3.6	도로	사천시	하수도	

사 천 시 공 보

제 695호

소재지	부동산의 표시			시설면적 (㎡)	실제 이용현황	소유자	용도	비고
	지 번	지 목	지 적 (㎡)					
이흥동	324-5	도	5.0	0.5	도로	사천시	하수도	구실마을
이흥동	324-1	도	67.0	2.0	도로	사천시	하수도	
이흥동	324-4	도	84.0	2.8	도로	사천시	하수도	
이흥동	323-5	도	56.0	0.7	도로	사천시	하수도	
이흥동	319-1	도	139.0	7.1	도로	국(국토교통부)	하수도	
이흥동	319-6	도	81.0	0.0	도로	사천시	하수도	
이흥동	224-8	대	403.0	1.6	도로	허*민	하수도	
이흥동	224-10	전	1,640.0	0.5	도로	박*철 외 1인	하수도	
이흥동	224-7	전	1,714.0	0.8	도로	김*락	하수도	
이흥동	224-3	전	321.0	2.4	도로	최*민 외 1인	하수도	
이흥동	224-5	전	622.0	2.6	도로	김*락	하수도	
이흥동	224-11	대	853.0	6.9	도로	김*락	하수도	
이흥동	224-4	대	519.0	2.9	도로	감*권 외 1인	하수도	
이흥동	234	묘	264.0	3.4	도로	진*연	하수도	
이흥동	233-1	전	1,257.0	2.5	도로	장*용	하수도	
이흥동	235-11	전	672.0	0.0	도로	이*자	하수도	
이흥동	233-4	전	36.0	0.3	도로	사천시	하수도	
이흥동	235-14	전	144.0	0.4	도로	사천시	하수도	
이흥동	236-1	답	2,745.0	0.0	도로	여*갑	하수도	
이흥동	236-3	답	87.0	5.1	도로	사천시	하수도	
이흥동	236-2	도	152.0	17.3	도로	사천시	하수도	
이흥동	235-3	도	205.0	2.6	도로	사천시	하수도	
이흥동	233-2	도	60.0	0.0	도로	사천시	하수도	
이흥동	236-4	답	14.0	0.0	도로	사천시	하수도	
이흥동	237-4	도	17.0	4.8	도로	사천시	하수도	
이흥동	232-2	도	66.0	0.1	도로	사천시	하수도	
이흥동	237-6	답	55.0	2.3	도로	사천시	하수도	
이흥동	237-3	도	17.0	0.0	도로	사천시	하수도	
이흥동	231-3	도	16.0	0.5	도로	사천시	하수도	
이흥동	238-2	도	577.0	10.0	도로	경상남도	하수도	
이흥동	220-6	대	925.0	0.0	도로	김*희	하수도	
이흥동	221-3	답	43.0	0.0	도로	김*주	하수도	

사 천 시 공 보

제 695호

소재지	부동산의 표시			시설면적 (㎡)	실제 이용현황	소유자	용도	비고
	지 번	지 목	지 적 (㎡)					
이홀동	208-3	답	216.0	6.6	도로	사천시	하수도	구실마을
이홀동	208-4	답	129.0	6.0	도로	사천시	하수도	
이홀동	207-1	답	58.0	3.2	도로	사천시	하수도	
이홀동	206-4	답	53.0	2.1	도로	박*주	하수도	
이홀동	206-3	답	197.0	8.0	도로	사천시	하수도	
이홀동	226-3	잡	21.0	0.0	도로	사천시	하수도	
이홀동	227-3	답	137.0	5.4	도로	사천시	하수도	
이홀동	229	대	826.0	0.0	도로	박*련	하수도	
이홀동	227-4	답	77.0	3.5	도로	사천시	하수도	
이홀동	229-1	대	7.0	0.5	도로	사천시	하수도	
이홀동	228-4	답	223.0	0.0	도로	박*언	하수도	
이홀동	228-3	답	46.0	2.3	도로	사천시	하수도	
이홀동	320-7	대	18.0	0.4	도로	사천시	하수도	
이홀동	228-2	도	690.0	1.0	도로	경상남도	하수도	
이홀동	산98-1	도	238.0	1.2	도로	경상남도	하수도	
궁지동	497-1	도	2,426.0	20.6	도로	국(국토교통부)	하수도	
이홀동	261-1	도	264.0	3.0	도로	경상남도	하수도	
궁지동	22-5	도	369.0	6.3	도로	경상남도	하수도	
궁지동	22-2	도	1,091.0	17.1	도로	엄*악	하수도	
궁지동	3-2	도	99.0	0.0	도로	여*현	하수도	
이홀동	266	대	1,078.0	4.6	도로	서*만	하수도	
이홀동	산96	임	1,587.0	0.8	도로	서*만	하수도	
이홀동	산94	임	2,012.0	2.4	도로	사천시	하수도	
이홀동	산94-1	도	565.0	8.5	도로	사천시	하수도	
궁지동	1-4	답	33.0	1.3	도로	국(국토교통부)	하수도	
궁지동	1-2	도	1,078.0	0.8	도로	최*순	하수도	
이홀동	산93-2	도	27.0	0.0	도로	경상남도	하수도	
이홀동	산93-1	도	200.0	1.0	도로	경상남도	하수도	
궁지동	1-7	도	163.0	18.2	도로	경상남도	하수도	
궁지동	1-5	대	199.0	1.3	도로	김*성	하수도	
이홀동	252	대	565.0	3.6	도로	박*순	하수도	
이홀동	251	전	446.0	0.0	도로	정*준	하수도	

사 천 시 공 보

제 695호

소재지	부동산의 표시			시설면적 (㎡)	실제 이용현황	소유자	용도	비고
	지 번	지 목	지 적 (㎡)					
이홀동	480	도	26.0	1.9	도로	국(국토교통부)	하수도	구실마을
이홀동	257-2	대	337.0	0.3	도로	강*옥	하수도	
이홀동	256	대	179.0	1.5	도로	강*옥	하수도	
이홀동	257-1	대	298.0	0.6	도로	반*열	하수도	
궁지동	1-1	대	61.0	0.5	도로	장*주	하수도	
고성군봉현리	769	구	1,759.0	5.2	도로	국(건설부)	하수도	
고성군봉현리	208-2	도	965.0	8.5	도로	국(건설부)	하수도	
이홀동	254-1	대	349.0	2.2	도로	박*주	하수도	
이홀동	318-6	답	4,279.0	3.9	도로	한국농어촌공사	하수도	
고성군봉현리	209-1	답	788.0	0.5	도로	장*석	하수도	
고성군봉현리	208-4	답	22.0	0.0	도로	국(재무부)	하수도	
고성군봉현리	208-8	도	38.0	0.6	도로	국(재무부)	하수도	
고성군봉현리	209-5	도	80.0	0.0	도로	국(건설부)	하수도	
고성군봉현리	209-2	도	112.0	2.5	도로	국(건설부)	하수도	
고성군봉현리	210-2	도	1,104.0	5.3	도로	국(건설부)	하수도	
고성군봉현리	211-2	도	499.0	0.0	도로	국(건설부)	하수도	
고성군봉현리	214-2	도	284.0	2.2	도로	강*준	하수도	
고성군봉현리	214-4	도	41.0	0.5	도로	국(재무부)	하수도	
고성군봉현리	214-1	답	19.0	0.3	도로	국(재무부)	하수도	
고성군봉현리	774	천	0.0	3.8	도로	-	하수도	
고성군봉현리	215-3	도	46.0	0.0	도로	국(건설부)	하수도	
고성군봉현리	215-2	도	20.0	2.2	도로	국(건설부)	하수도	
고성군봉현리	216-1	도	350.0	4.2	도로	국(건설부)	하수도	
고성군봉현리	220-2	도	506.0	9.2	도로	국(건설부)	하수도	
고성군봉현리	221-2	도	370.0	3.9	도로	국(건설교통부)	하수도	
고성군봉현리	763	도	7,428.0	45.0	도로	국(건설부)	하수도	
이홀동	240-2	도	13.0	0.0	도로	국(국토교통부)	하수도	
이홀동	239-1	도	13.0	1.2	도로	경상남도	하수도	
이홀동	239-2	도	26.0	0.0	도로	김*호	하수도	
이홀동	238-1	도	202.0	4.8	도로	사천시	하수도	
이홀동	231-1	도	112.0	4.4	도로	장*용	하수도	
고성군봉현리	263-2	도	466.0	0.0	도로	국(건설부)	하수도	

사 천 시 공 보

제 695호

소재지	부동산의 표시			시설면적 (㎡)	실제 이용현황	소유자	용도	비고
	지 번	지 목	지 적 (㎡)					
고성군봉현리	266-2	도	562.0	1.6	도로	국(건설부)	하수도	구실마을
고성군봉현리	268-2	도	446.0	1.0	도로	국(건설부)	하수도	
고성군봉현리	480-2	도	251.0	4.1	도로	국(건설부)	하수도	
고성군봉현리	481-2	도	393.0	8.2	도로	국(건설부)	하수도	
고성군봉현리	485-2	도	502.0	0.0	도로	국(건설부)	하수도	
이홀동	224-6	대	602.0	5.3	도로	박*주	하수도	
별리동	356-6	도	278.0	4.1	도로	사천시	하수도	남평상향 마을
별리동	575-1	도	14.0	0.3	도로	국(국토교통부)	하수도	
별리동	357-4	도	2,239.0	0.7	도로	사천시	하수도	
별리동	357-1	도	153.0	2.5	도로	경상남도(교육감)	하수도	
별리동	358-4	도	52.0	1.2	도로	경상남도(교육감)	하수도	
향촌동	1282-2	답	7.0	0.6	도로	국(기획재정부)	하수도	
향촌동	1282-3	도	32.0	0.0	도로	국(국토교통부)	하수도	
향촌동	904-4	도	78.0	1.9	도로	경상남도(교육감)	하수도	
향촌동	904-2	도	698.0	8.9	도로	박*홍	하수도	
향촌동	903-3	도	102.0	0.0	도로	사천시	하수도	
향촌동	1259-8	구	2,684.0	24.1	도로	한국농어촌공사	하수도	
향촌동	257-2	도	139.0	0.7	도로	박*홍	하수도	
향촌동	257-9	답	43.0	0.6	도로	사천시	하수도	
향촌동	257-4	도	99.0	1.4	도로	김*삼	하수도	
향촌동	258-3	도	222.0	4.3	도로	국(국토교통부)	하수도	
향촌동	258-9	도	22.0	0.1	도로	사천시	하수도	
향촌동	259-4	도	52.0	1.0	도로	사천시	하수도	
향촌동	259-2	도	159.0	5.6	도로	주*돌	하수도	
향촌동	260-3	도	119.0	2.3	도로	제*준	하수도	
향촌동	260-4	도	169.0	1.7	도로	사천시	하수도	
향촌동	272-4	도	159.0	1.7	도로	사천시	하수도	
향촌동	900-6	천	309.0	5.7	도로	사천시	하수도	
향촌동	272-8	도	85.0	0.0	도로	사천시	하수도	
향촌동	272-5	도	169.0	2.4	도로	사천시	하수도	
향촌동	906-2	도	198.0	1.7	도로	국(국토교통부)	하수도	
향촌동	907-2	도	274.0	2.3	도로	사천시	하수도	

사 천 시 공 보

제 695호

소재지	부동산의 표시			시설면적 (㎡)	실제 이용현황	소유자	용도	비고
	지 번	지 목	지 적 (㎡)					
향촌동	253-2	도	212.0	1.9	도로	사천시	하수도	남평상향 마을
향촌동	254-2	도	30.0	0.0	도로	사천시	하수도	
향촌동	251-2	도	215.0	2.2	도로	사천시	하수도	
향촌동	250-2	도	840.0	1.0	도로	사천시	하수도	
향촌동	248-4	도	122.0	1.0	도로	국(국토교통부)	하수도	
향촌동	249-2	도	347.0	1.3	도로	사천시	하수도	
향촌동	249-4	대	119.0	0.1	도로	사천시	하수도	
향촌동	249-6	대	172.0	0.8	도로	사천시	하수도	
봉남동	613	답	1,208.0	0.3	도로	정*수	하수도	
봉남동	814	도	823.0	16.1	도로	국(국토교통부)	하수도	
봉남동	815	도	669.0	16.5	도로	국(국토교통부)	하수도	
봉남동	610-3	대	64.0	0.0	도로	사천시	하수도	
봉남동	600-1	전	116.0	3.5	도로	사천시	하수도	
봉남동	600-3	전	241.0	7.1	도로	사천시	하수도	
봉남동	599	대	704.0	2.3	도로	오*진	하수도	
봉남동	601	답	773.0	1.2	도로	김*호	하수도	
봉남동	601-3	답	107.0	2.8	도로	사천시	하수도	
봉남동	601-4	답	97.0	3.5	도로	사천시	하수도	
봉남동	601-2	대	278.0	0.0	도로	강*재	하수도	
봉남동	602-3	답	203.0	7.2	도로	사천시	하수도	
봉남동	604-2	답	37.0	0.1	도로	사천시	하수도	
봉남동	604	답	1,054.0	0.0	도로	오*경	하수도	
봉남동	602-5	답	1,259.0	0.1	도로	사천시	하수도	
봉남동	811	도	1,799.0	30.8	도로	국(국토교통부)	하수도	
봉남동	611-1	도	33.0	0.0	도로	사천시	하수도	
봉남동	586	전	99.0	2.0	도로	김*화 외 1인	하수도	
봉남동	585-7	대	264.0	0.2	도로	강*남	하수도	
봉남동	585-6	대	79.0	0.0	도로	강*숙	하수도	
봉남동	573-3	대	413.0	0.1	도로	김*수	하수도	
봉남동	573-7	대	429.0	0.0	도로	김*경	하수도	
봉남동	574-3	대	595.0	0.0	도로	이*수	하수도	
봉남동	574-2	도	23.0	0.0	도로	하*호	하수도	

사 천 시 공 보

제 695호

소재지	부동산의 표시			시설면적 (㎡)	실제 이용현황	소유자	용도	비고
	지 번	지 목	지 적 (㎡)					
봉남동	580-1	도	33.0	0.5	도로	박*진	하수도	남평상항 마을
봉남동	575-1	도	60.0	0.0	도로	하*호	하수도	
봉남동	575-3	대	70.0	0.0	도로	김*영	하수도	
봉남동	580-3	대	929.0	5.7	도로	서*석	하수도	
봉남동	575-2	답	333.0	0.8	도로	여*엽 외 1인	하수도	
봉남동	625-3	도	375.0	7.4	도로	사천시	하수도	
봉남동	626-1	도	81.0	1.2	도로	사천시	하수도	
봉남동	627-3	도	59.0	0.0	도로	사천시	하수도	
봉남동	627-2	도	218.0	12.8	도로	박*한	하수도	
봉남동	559-11	도	104.0	1.9	도로	사천시	하수도	
봉남동	559-9	도	284.0	8.1	도로	사천시	하수도	
봉남동	559-10	도	85.0	1.5	도로	사천시	하수도	
봉남동	559-5	도	69.0	0.6	도로	사천시	하수도	
봉남동	560-9	도	7.0	0.0	도로	사천시	하수도	
봉남동	560-5	도	20.0	1.3	도로	안*도	하수도	
봉남동	574-1	도	136.0	2.4	도로	하*호	하수도	
봉남동	560-4	도	93.0	4.5	도로	안*도	하수도	
봉남동	574-5	대	169.0	0.0	도로	이*연	하수도	
봉남동	561-2	도	169.0	8.9	도로	김*택	하수도	
봉남동	573-1	도	40.0	0.0	도로	국(국토교통부)	하수도	
봉남동	565-2	도	10.0	0.0	도로	감*숙	하수도	
봉남동	572-2	도	162.0	5.3	도로	산본정도	하수도	
봉남동	565-1	답	2,625.0	2.9	도로	문*자	하수도	
봉남동	570-1	도	179.0	5.0	도로	국(국토교통부)	하수도	
봉남동	565-3	도	10.0	1.6	도로	감*숙	하수도	
봉남동	569-2	도	30.0	0.9	도로	국(국토교통부)	하수도	
향촌동	243-2	도	7.0	0.9	도로	국(국토교통부)	하수도	
향촌동	243-1	답	621.0	2.0	도로	국(기획재정부)	하수도	
봉남동	816	도	699.0	0.6	도로	국(국토교통부)	하수도	
향촌동	1269	구	2,622.0	3.0	도로	한국농어촌공사	하수도	
향촌동	245-1	도	116.0	3.4	도로	국(건설부)	하수도	
봉남동	602-1	도	53.0	0.0	도로	최*경	하수도	

사 천 시 공 보

제 695호

소재지	부동산의 표시			시설면적 (㎡)	실제 이용현황	소유자	용도	비고
	지 번	지 목	지 적 (㎡)					
봉남동	571-8	도	26.0	0.0	도로	국(국토교통부)	하수도	남평상항 마을
봉남동	571-13	대	54.0	0.2	도로	김*식	하수도	
봉남동	571-5	대	29.0	0.2	도로	김*호	하수도	
향촌동	246-4	도	66.0	3.1	도로	국(국토교통부)	하수도	
향촌동	1272	도	2,949.0	1.4	도로	국(국토교통부)	하수도	
향촌동	1259	구	2,825.0	0.5	도로	한국농어촌공사	하수도	
향촌동	247-5	도	2,168.0	16.9	도로	사천시	하수도	
향촌동	247-2	도	483.0	0.0	도로	사천시	하수도	
향촌동	245-17	도	261.0	8.2	도로	사천시	하수도	
향촌동	245-2	도	800.0	0.0	도로	국(국토교통부)	하수도	
향촌동	245-16	대	69.0	3.5	도로	국(국토교통부)	하수도	
향촌동	245-5	대	13.0	0.7	도로	국(국토교통부)	하수도	
향촌동	245-15	대	69.0	2.5	도로	국(국토교통부)	하수도	
향촌동	245-26	도	306.0	9.9	도로	사천시	하수도	
향촌동	227-3	도	2,242.0	61.0	도로	사천시	하수도	
향촌동	228-2	도	1,121.0	0.1	도로	국(국토교통부)	하수도	
향촌동	229-2	도	215.0	0.1	도로	국(국토교통부)	하수도	
향촌동	227-2	도	20.0	0.6	도로	국(국토교통부)	하수도	
봉남동	810	도	655.0	23.1	도로	국(국토교통부)	하수도	
봉남동	674-9	답	46.0	0.0	도로	김*봉	하수도	
봉남동	674-8	답	39.0	0.0	도로	문*주	하수도	
봉남동	680-3	답	948.0	0.0	도로	조*순	하수도	
봉남동	688-1	답	1,196.0	0.0	도로	강*경	하수도	
봉남동	684-1	답	1,646.0	8.6	도로	강*경	하수도	
봉남동	681-1	답	891.0	4.0	도로	강*경	하수도	
봉남동	681-6	도	23.0	0.3	도로	사천시	하수도	
봉남동	681-7	도	88.0	5.0	도로	사천시	하수도	
봉남동	681-10	도	72.0	2.9	도로	사천시	하수도	
봉남동	681-11	도	28.0	0.0	도로	사천시	하수도	
봉남동	801	구	19,308.0	39.8	도로	국(국토교통부)	하수도	
봉남동	555-1	도	124.0	0.0	도로	사천시	하수도	
봉남동	681-9	도	27.0	0.0	도로	사천시	하수도	

사 천 시 공 보

제 695호

소재지	부동산의 표시			시설면적 (㎡)	실제 이용현황	소유자	용도	비고
	지 번	지 목	지 적 (㎡)					
봉남동	552-1	도	39.0	0.0	도로	사천시	하수도	남평상향 마을
봉남동	812	도	53.0	0.0	도로	국(국토교통부)	하수도	
봉남동	549-1	도	60.0	1.1	도로	사천시	하수도	
봉남동	553	답	86.0	3.1	도로	양*혁	하수도	
봉남동	556	대	575.0	0.0	도로	이*호	하수도	
봉남동	560-1	답	500.0	0.3	도로	지*진 외 1인	하수도	
봉남동	560-13	답	660.0	0.0	도로	차*범 외 1인	하수도	
봉남동	554	도	33.0	0.2	도로	사천시	하수도	
봉남동	561-3	답	74.0	3.5	도로	국(국토교통부)	하수도	
봉남동	548-9	도	32.0	0.0	도로	강*기	하수도	
봉남동	563-1	도	159.0	0.0	도로	사천시	하수도	
향촌동	1259-13	구	26,002.0	14.7	도로	한국농어촌공사	하수도	
봉남동	813	도	182.0	9.4	도로	국(국토교통부)	하수도	
봉남동	548-6	답	315.0	0.0	도로	박*자	하수도	
봉남동	548-8	도	41.0	3.5	도로	사천시	하수도	
봉남동	548-2	대	1,325.0	0.0	도로	박*자	하수도	
봉남동	548-10	답	35.0	0.7	도로	사천시	하수도	
봉남동	546-7	대	16.0	0.9	도로	사천시	하수도	
봉남동	546-2	대	580.0	0.0	도로	유*선	하수도	
봉남동	546-8	답	25.0	1.7	도로	사천시	하수도	
봉남동	546-5	답	249.0	0.1	도로	국(기획재정부)	하수도	
향촌동	222-1	답	10.0	0.2	도로	사천시	하수도	
향촌동	225-2	답	161.0	0.0	도로	사천시	하수도	
향촌동	225-1	도	9.0	0.1	도로	사천시	하수도	
향촌동	226-1	도	4.0	0.4	도로	사천시	하수도	
향촌동	226-2	답	59.0	0.0	도로	사천시	하수도	
향촌동	227-6	답	32.0	0.0	도로	사천시	하수도	
향촌동	221-6	도	18.0	0.3	도로	국(농림수산부)	하수도	
향촌동	221-2	답	45.0	0.4	도로	국(국토교통부)	하수도	
향촌동	221-3	도	1,078.0	3.1	도로	국(국토교통부)	하수도	
향촌동	224-2	도	13.0	0.0	도로	국(국토교통부)	하수도	
향촌동	224-3	도	131.0	1.6	도로	사천시	하수도	

사 천 시 공 보

제 695호

소재지	부동산의 표시			시설면적 (㎡)	실제 이용현황	소유자	용도	비고
	지 번	지 목	지 적 (㎡)					
향촌동	211-6	도	971.0	15.0	도로	사천시	하수도	남평상향 마을
향촌동	211-2	도	572.0	7.4	도로	최*모	하수도	
향촌동	219-22	대	39.0	0.9	도로	국(국토교통부)	하수도	
봉남동	479	학	14,723.0	0.4	도로	경상남도(교육감)	하수도	
향촌동	223-2	도	15.0	0.0	도로	사천시	하수도	
봉남동	543-3	도	102.0	2.4	도로	양*분	하수도	
봉남동	542-2	도	169.0	5.5	도로	고*문	하수도	
봉남동	544-2	도	172.0	4.9	도로	하*란	하수도	
봉남동	544-5	도	0.0	1.0	도로	-	하수도	
향촌동	219-5	대	949.0	0.0	도로	경상남도(교육감)	하수도	
향촌동	219-7	도	529.0	16.8	도로	국(교육부)	하수도	
향촌동	219-6	차	1,970.0	0.9	도로	경상남도(교육감)	하수도	
향촌동	219-19	도	514.0	10.1	도로	사천시	하수도	
향촌동	219-2	도	840.0	24.1	도로	국(국토교통부)	하수도	
향촌동	219-3	전	30.0	0.8	도로	국(기획재정부)	하수도	
향촌동	1268	구	920.0	30.0	도로	한국농어촌공사	하수도	
향촌동	167-2	도	284.0	8.4	도로	국(국토교통부)	하수도	
향촌동	169-4	도	63.0	0.0	도로	사천시	하수도	
향촌동	169-5	대	33.0	0.0	도로	국(국토교통부)	하수도	
향촌동	169-1	대	33.0	0.0	도로	국(국토교통부)	하수도	
향촌동	167-15	대	60.0	0.0	도로	국(국토교통부)	하수도	
향촌동	166-2	도	63.0	2.2	도로	국(국토교통부)	하수도	
향촌동	166-3	도	110.0	1.9	도로	사천시	하수도	
향촌동	164-1	대	63.0	2.2	도로	국(국토교통부)	하수도	
향촌동	164-2	도	195.0	1.5	도로	국(국토교통부)	하수도	
향촌동	1263	도	139.0	0.6	도로	국(국토교통부)	하수도	
향촌동	162-13	도	186.0	4.9	도로	사천시	하수도	
향촌동	162-2	도	231.0	0.0	도로	국(국토교통부)	하수도	
봉남동	535-5	대	241.0	5.9	도로	국(국토교통부)	하수도	
향촌동	168-1	대	152.0	0.0	도로	손*웅	하수도	
향촌동	167-4	대	112.0	0.0	도로	마*욱	하수도	
향촌동	167-5	대	546.0	3.2	도로	김*태	하수도	

사 천 시 공 보

제 695호

소재지	부동산의 표시			시설면적 (㎡)	실제 이용현황	소유자	용도	비고
	지 번	지 목	지 적 (㎡)					
봉남동	535-4	도	76.0	0.0	도로	국(국토교통부)	하수도	남평상향 마을
향촌동	167-1	대	397.0	1.1	도로	이*진	하수도	
봉남동	534-1	도	50.0	0.1	도로	국(기획재정부)	하수도	
봉남동	533-1	도	30.0	1.7	도로	국(국토교통부)	하수도	
향촌동	161-14	대	175.0	0.0	도로	류*찬	하수도	
향촌동	161-4	도	69.0	2.0	도로	국(국토교통부)	하수도	
봉남동	493-3	수	1,659.0	0.2	도로	한국남동발전주식회사	하수도	
봉남동	809	도	764.0	27.2	도로	국(국토교통부)	하수도	
봉남동	497-7	답	417.0	2.9	도로	경상남도	하수도	
봉남동	488-1	도	114.0	5.8	도로	장*영	하수도	
봉남동	497-3	답	661.0	0.0	도로	강*규	하수도	
봉남동	489	전	329.0	3.5	도로	박*숙 외1인	하수도	
봉남동	530-1	대	231.0	0.1	도로	김*안	하수도	
봉남동	530-3	도	50.0	2.8	도로	김*안	하수도	
봉남동	530-2	전	364.0	0.0	도로	장*성, 사천시	하수도	
봉남동	531-3	도	93.0	2.6	도로	이*룡	하수도	
봉남동	532-3	대	191.0	0.0	도로	손*빈	하수도	
봉남동	532-4	대	33.0	0.7	도로	강*오	하수도	
봉남동	532-1	대	309.0	3.1	도로	강*숙	하수도	
봉남동	534	대	357.0	0.0	도로	문*준	하수도	
봉남동	528-2	전	869.0	0.0	도로	강*동	하수도	
봉남동	528-3	전	932.0	0.0	도로	강*자 외3인	하수도	
봉남동	528-4	대	413.0	2.1	도로	강*자	하수도	
봉남동	527-2	대	192.0	1.5	도로	장*녀	하수도	
봉남동	527-1	전	112.0	1.3	도로	국(국토교통부)	하수도	
향촌동	161-8	대	307.0	2.0	도로	김*아	하수도	
향촌동	161-9	대	235.0	1.0	도로	배*자	하수도	
향촌동	162-1	도	26.0	0.8	도로	사천시	하수도	
향촌동	161-15	도	10.0	1.2	도로	하*국	하수도	
향촌동	162-11	대	177.0	0.0	도로	공*식	하수도	
향촌동	162-4	도	56.0	4.7	도로	주*수	하수도	
향촌동	161-16	도	20.0	0.3	도로	국(국토교통부)	하수도	

사 천 시 공 보

제 695호

소재지	부동산의 표시			시설면적 (㎡)	실제 이용현황	소유자	용도	비고
	지 번	지 목	지 적 (㎡)					
향촌동	161-22	대	75.0	0.5	도로	국(국토교통부)	하수도	남평상향 마을
향촌동	157-6	도	286.0	0.0	도로	사천시	하수도	
향촌동	161-2	도	149.0	7.8	도로	국(국토교통부)	하수도	
향촌동	157-2	도	195.0	10.1	도로	사천시	하수도	
향촌동	176-1	도	132.0	1.9	도로	강*기	하수도	
향촌동	156-2	도	575.0	16.1	도로	국(국토교통부)	하수도	
향촌동	155-2	도	572.0	17.3	도로	사천시	하수도	
향촌동	154-2	도	638.0	0.8	도로	사천시	하수도	
향촌동	157-5	도	7.0	0.0	도로	경상남도	하수도	
향촌동	157-3	도	80.0	0.0	도로	사천시	하수도	
향촌동	161-19	도	16.0	1.0	도로	사천시	하수도	
향촌동	161-17	도	63.0	1.1	도로	사천시	하수도	
향촌동	161-3	전	73.0	5.7	도로	사천시	하수도	
향촌동	176-14	답	150.0	13.8	도로	사천시	하수도	
향촌동	176-6	도	83.0	0.0	도로	이*욱 외2인	하수도	
향촌동	176-4	대	7.0	1.2	도로	이*욱 외7인	하수도	
향촌동	176-8	도	83.0	0.0	도로	이*욱 외 2인	하수도	
향촌동	156-6	도	311.0	23.5	도로	사천시	하수도	
향촌동	178-3	도	76.0	0.0	도로	사천시	하수도	
향촌동	178-2	답	445.0	0.5	도로	하*재	하수도	
향촌동	179-4	답	1,514.0	0.0	도로	배*정	하수도	
향촌동	179-2	도	76.0	0.0	도로	한국농어촌공사	하수도	
향촌동	180-9	대	46.0	1.2	도로	정*남	하수도	
향촌동	180-4	도	63.0	2.2	도로	사천시	하수도	
향촌동	180-5	대	17.0	3.5	도로	사천시	하수도	
향촌동	177-4	대	136.0	0.4	도로	사천시	하수도	
향촌동	180-2	대	228.0	5.9	도로	김*숙	하수도	
향촌동	180-6	도	43.0	1.0	도로	국(농림수산부)	하수도	
향촌동	186-1	대	3.0	1.0	도로	강*우	하수도	
향촌동	186-4	도	10.0	0.0	도로	강*우	하수도	
향촌동	181-2	대	129.0	3.6	도로	이*분	하수도	
향촌동	181-8	답	159.0	2.1	도로	이*분	하수도	

사 천 시 공 보

제 695호

소재지	부동산의 표시			시설면적 (㎡)	실제 이용현황	소유자	용도	비고
	지 번	지 목	지 적 (㎡)					
향촌동	181-6	도	2.0	0.0	도로	국(농림수산부)	하수도	남평상향 마을
향촌동	149-3	도	10.0	0.0	도로	한국농어촌공사	하수도	
향촌동	1261	구	2,684.0	1.4	도로	한국농어촌공사	하수도	
향촌동	149-15	답	87.0	0.0	도로	사천시	하수도	
향촌동	189-3	도	392.0	24.8	도로	사천시	하수도	
향촌동	189-2	도	13.0	0.7	도로	이*숙	하수도	
향촌동	189-4	묘	110.0	0.0	도로	김*선	하수도	
향촌동	189-1	도	556.0	0.0	도로	사천시	하수도	
향촌동	190-1	전	2,012.0	0.0	도로	강*세	하수도	
향촌동	215-15	도	102.0	5.3	도로	사천시	하수도	
향촌동	215-4	창	991.0	0.0	도로	최*수	하수도	
향촌동	175-5	대	984.0	7.3	도로	최*수	하수도	
향촌동	172-1	전	466.0	0.0	도로	최*수	하수도	
향촌동	172-3	도	67.0	5.8	도로	사천시	하수도	
향촌동	171-2	대	461.0	0.0	도로	최*수	하수도	
향촌동	171-5	대	51.0	3.9	도로	국(기획재정부)	하수도	
향촌동	215-13	대	445.0	1.7	도로	박*덕	하수도	
향촌동	215-12	답	170.0	0.2	도로	박*제 외2인	하수도	
향촌동	215-19	답	66.0	0.0	도로	사천시	하수도	
향촌동	216	도	482.0	17.2	도로	사천시	하수도	
향촌동	215-2	구	20.0	0.3	도로	사천시	하수도	
향촌동	175-2	전	321.0	0.0	도로	최*민	하수도	
향촌동	173-1	전	1,025.0	4.1	도로	황*돈	하수도	
향촌동	173-5	도	129.0	3.5	도로	최*민 외 3인	하수도	
향촌동	173-7	대	243.0	0.0	도로	최*수	하수도	
송포동	1509-2	천	32,616.0	3.4	도로	국(건설부)	하수도	죽계마을
송포동	1509-16	제	645.0	1.2	도로	국(건설부)	하수도	
송포동	1509-17	천	365.0	0.9	도로	경상남도	하수도	
송포동	183-1	임	148.0	6.5	도로	공*연	하수도	
송포동	182-2	답	2,597.0	0.0	도로	이*명	하수도	
송포동	160-1	창	2,705.0	1.1	도로	최*선	하수도	
송포동	185	전	820.0	4.5	도로	이*명	하수도	

사 천 시 공 보

제 695호

소재지	부동산의 표시			시설면적 (㎡)	실제 이용현황	소유자	용도	비고
	지 번	지 목	지 적 (㎡)					
송포동	1490	도	2,716.0	21.7	도로	국(국토교통부)	하수도	죽계마을
송포동	187	전	1,107.0	2.6	도로	최*선	하수도	
송포동	186	전	1,481.0	0.0	도로	곽*근	하수도	
송포동	159	창	979.0	11.9	도로	최*선	하수도	
송포동	158	대	264.0	2.4	도로	김*석	하수도	
송포동	156	전	691.0	5.1	도로	신*희	하수도	
송포동	155-3	도	67.0	3.4	도로	사천시	하수도	
송포동	155-2	대	314.0	0.5	도로	정*순	하수도	
송포동	153-1	답	1,674.0	5.1	도로	심*은	하수도	
송포동	152-2	대	638.0	1.9	도로	박*근	하수도	
송포동	152-1	대	304.0	0.0	도로	박*근	하수도	
송포동	142-2	도	23.0	0.6	도로	사천시	하수도	
송포동	122	대	66.0	0.7	도로	채*주 외 1인	하수도	
송포동	121-2	대	757.0	2.3	도로	정*길	하수도	
송포동	120	대	390.0	2.6	도로	최*태	하수도	
송포동	114	전	678.0	3.0	도로	김*복 외 1인	하수도	
송포동	145	대	269.0	3.8	도로	김*란	하수도	
송포동	145-1	대	257.0	1.7	도로	박*진	하수도	
송포동	144-1	대	347.0	1.2	도로	금*이	하수도	
송포동	144-3	도	17.0	1.5	도로	박*규	하수도	
송포동	143	대	143.0	0.0	도로	장*철	하수도	
송포동	142-4	대	433.0	0.0	도로	장*철	하수도	
송포동	144-2	도	73.0	5.9	도로	사천시	하수도	
송포동	148-4	대	374.0	4.1	도로	박*만	하수도	
송포동	148-2	도	63.0	2.1	도로	정*환	하수도	
송포동	148-1	도	53.0	0.0	도로	정*환	하수도	
송포동	111-3	도	3.0	0.5	도로	사천시	하수도	
송포동	173-2	도	106.0	0.0	도로	국(건설부)	하수도	
송포동	173-1	도	20.0	0.2	도로	사천시	하수도	
송포동	172-6	도	203.0	0.0	도로	국(건설교통부)	하수도	
송포동	171-3	도	274.0	12.9	도로	국(건설교통부)	하수도	
송포동	171-1	도	117.0	0.0	도로	국(국토교통부)	하수도	

사 천 시 공 보

제 695호

소재지	부동산의 표시			시설면적 (㎡)	실제 이용현황	소유자	용도	비고
	지 번	지 목	지 적 (㎡)					
송포동	136-1	도	20.0	0.4	도로	국(건설교통부)	하수도	죽계마을
송포동	125-1	도	1,585.0	0.0	도로	국(국토교통부)	하수도	
송포동	125-3	도	162.0	7.8	도로	국(건설교통부)	하수도	
송포동	126-4	도	53.0	2.3	도로	국(국토교통부)	하수도	
송포동	121-1	철	13.0	0.0	도로	정*길 외 1인	하수도	
송포동	118-3	도	102.0	3.9	도로	국(건설교통부)	하수도	
송포동	117-1	도	132.0	0.0	도로	국(국토교통부)	하수도	
송포동	26-3	도	209.0	2.5	도로	국(건설부)	하수도	
송포동	116-2	도	33.0	2.1	도로	사천시	하수도	
송포동	115-1	답	354.0	0.0	도로	최*태	하수도	
송포동	115-2	도	142.0	5.5	도로	사천시	하수도	
송포동	113-1	대	109.0	0.0	도로	박*옥	하수도	
송포동	113-2	도	159.0	4.0	도로	사천시	하수도	
송포동	112-1	답	628.0	3.3	도로	김*휘	하수도	
송포동	112-2	도	76.0	3.2	도로	사천시	하수도	
송포동	111-1	답	1,320.0	2.7	도로	허*대 외 1인	하수도	
송포동	110-2	도	36.0	1.2	도로	사천시	하수도	
송포동	105-1	도	225.0	0.3	도로	사천시	하수도	
송포동	105-4	답	1,329.0	0.0	도로	손*호	하수도	
송포동	110-1	답	759.0	0.3	도로	탁*자	하수도	
송포동	109-1	답	2,007.0	1.1	도로	이*순	하수도	
좌룡동	253-2	도	255.0	4.4	도로	국(국토교통부)	하수도	
송포동	105-5	도	163.0	2.9	도로	사천시	하수도	
송포동	108-1	답	1,402.0	0.0	도로	김*길	하수도	
송포동	105-3	도	126.0	1.1	도로	사천시	하수도	
송포동	100-2	도	149.0	1.2	도로	사천시	하수도	
송포동	100-1	도	33.0	0.2	도로	사천시	하수도	
송포동	1509-2	천	32,616.0	0.6	도로	국(건설부)	하수도	
송포동	98-3	답	482.0	0.6	도로	사천시	하수도	
송포동	98-5	답	9.0	0.2	도로	사천시	하수도	
송포동	98-2	도	23.0	0.1	도로	사천시	하수도	
송포동	98-4	답	232.0	0.0	도로	사천시	하수도	

사 천 시 공 보

제 695호

소재지	부동산의 표시			시설면적 (㎡)	실제 이용현황	소유자	용도	비고
	지 번	지 목	지 적 (㎡)					
송포동	1499	도	350.0	4.2	도로	국(국토교통부)	하수도	죽계마을
송포동	산8-9	임	400.0	2.5	도로	사천시	하수도	
송포동	산8-8	임	43.0	0.0	도로	김*목	하수도	
송포동	92-3	목	69.0	2.8	도로	사천시	하수도	
송포동	92-1	목	9,419.0	12.9	도로	(주)이름*엔씨	하수도	
송포동	산6-4	임	992.0	4.6	도로	밀양박씨구중공파송포종 중	하수도	
송포동	1493	구	2,440.0	17.1	도로	국(국토교통부)	하수도	
송포동	94-2	도	20.0	0.1	도로	사천시	하수도	
송포동	67-1	천	7.0	0.3	도로	정*주	하수도	
송포동	산6-1	임	398.0	1.9	도로	박*경 외 1인	하수도	
송포동	67-2	전	747.0	2.6	도로	김*곤 외 1인	하수도	
송포동	산3-1	임	1,784.0	20.3	도로	김*순	하수도	
송포동	67-3	대	3,430.0	7.4	도로	김*곤 외 1인	하수도	
죽림동	1082	도	840.0	15.5	도로	국(건설부)	하수도	
죽림동	990-1	답	1,595.0	0.0	도로	윤*자 외 1인	하수도	
죽림동	997-1	도	132.0	0.8	도로	백*옥	하수도	
죽림동	997-2	잡	462.0	6.3	도로	장*자 외 1인	하수도	
죽림동	991-4	도	278.0	10.9	도로	국(국토교통부)	하수도	
죽림동	991-3	임	102.0	0.0	도로	국(국토교통부)	하수도	
죽림동	992-4	도	10.0	0.7	도로	사천시	하수도	
죽림동	992-1	전	382.0	0.0	도로	고*훈	하수도	
죽림동	995-1	도	129.0	5.6	도로	김*찬	하수도	
죽림동	992-3	도	10.0	0.0	도로	사천시	하수도	
죽림동	986-2	전	165.0	0.0	도로	사천시	하수도	
죽림동	988-3	도	20.0	1.9	도로	사천시	하수도	
죽림동	984-2	도	186.0	15.5	도로	사천시	하수도	
죽림동	987-4	전	69.0	0.0	도로	사천시	하수도	
죽림동	987-1	전	1,061.0	0.0	도로	서*	하수도	
죽림동	983-2	도	43.0	2.9	도로	천*용	하수도	
죽림동	1051-3	구	26,518.0	9.3	도로	국(농림수산부)	하수도	
죽림동	982-3	전	19.0	0.0	도로	사천시	하수도	
죽림동	982-2	도	7.0	0.3	도로	사천시	하수도	

사 천 시 공 보

제 695호

소재지	부동산의 표시			시설면적 (㎡)	실제 이용현황	소유자	용도	비고
	지 번	지 목	지 적 (㎡)					
죽림동	1007-2	도	13.0	0.5	도로	김*석	하수도	죽계마을
죽림동	1007-8	대	87.0	0.0	도로	사천시	하수도	
죽림동	1067	도	896.0	45.0	도로	국(국토교통부)	하수도	
죽림동	산259-3	임	6,122.0	6.9	도로	이*형	하수도	
죽림동	산259-1	임	18,744.0	29.2	도로	이*명	하수도	
죽림동	1037	전	1,226.0	1.1	도로	이*명	하수도	
죽림동	산261	임	658.0	8.1	도로	김*곤	하수도	
죽림동	1036-2	대	486.0	7.1	도로	이*명	하수도	
죽림동	1036-3	도	121.0	0.0	도로	이*명	하수도	
죽림동	산262	임	751.0	0.1	도로	박*습 외 3인	하수도	
죽림동	1035-1	전	416.0	0.7	도로	김*자 외 2인	하수도	
죽림동	1035-3	전	159.0	0.0	도로	사천시	하수도	
죽림동	1035-2	도	198.0	2.0	도로	사천시	하수도	
죽림동	1007-6	잡	51.0	0.0	도로	사천시	하수도	
죽림동	1010-3	묘	317.0	0.0	도로	사천시	하수도	
죽림동	1034-3	묘	44.0	0.2	도로	사천시	하수도	
죽림동	1010-4	묘	34.0	0.0	도로	탁*순	하수도	
죽림동	1010-2	묘	17.0	1.8	도로	탁*순	하수도	
죽림동	1034-2	묘	55.0	0.0	도로	탁*순	하수도	
죽림동	1011-1	도	53.0	4.1	도로	사천시	하수도	
죽림동	1011-2	전	389.0	1.6	도로	이*지	하수도	
죽림동	1032-2	도	426.0	6.6	도로	박*병	하수도	
죽림동	1017-2	답	2,020.0	2.0	도로	조*연	하수도	
죽림동	1017-3	도	10.0	0.0	도로	덕산장* 외 2인	하수도	
죽림동	1018-1	도	3.0	0.0	도로	손*생	하수도	
죽림동	1018-3	답	1,352.0	0.0	도로	허*희	하수도	
죽림동	1018-4	도	17.0	1.5	도로	손*생	하수도	
죽림동	1019-2	답	562.0	1.4	도로	손*봉	하수도	
죽림동	1019-1	도	43.0	4.6	도로	손*봉	하수도	
죽림동	247-1	답	641.0	0.0	도로	최*자	하수도	
죽림동	247-2	도	126.0	8.5	도로	차*원	하수도	
죽림동	1022-1	대	913.0	0.7	도로	강*순	하수도	

사 천 시 공 보

제 695호

소재지	부동산의 표시			시설면적 (㎡)	실제 이용현황	소유자	용도	비고
	지 번	지 목	지 적 (㎡)					
죽림동	1022	답	714.0	0.1	도로	주*순 외 4인	하수도	죽계마을
죽림동	1021	전	1,279.0	4.2	도로	이*남 외 1인	하수도	
죽림동	238-1	답	830.0	2.0	도로	이*남 외 2인	하수도	
죽림동	238-2	도	169.0	0.0	도로	박*수	하수도	
죽림동	1020-2	도	126.0	0.2	도로	손*봉	하수도	
죽림동	247-3	답	569.0	0.0	도로	최*자	하수도	
죽림동	0-15	가	0.0	2.0	도로	-	하수도	
죽림동	247-4	답	92.0	0.0	도로	사천시	하수도	
죽림동	246-6	도	43.0	2.6	도로	사천시	하수도	
죽림동	246-5	대	1,283.0	2.9	도로	이*찬	하수도	
죽림동	241	전	1,355.0	1.8	도로	명*화	하수도	
죽림동	232-7	전	3,566.0	5.4	도로	강*식	하수도	
죽림동	240-3	전	1,144.0	6.4	도로	강*식	하수도	
죽림동	240-2	대	155.0	3.1	도로	박*관	하수도	
죽림동	239-2	답	863.0	6.5	도로	문*순	하수도	
죽림동	239-3	도	132.0	0.4	도로	문*성	하수도	
죽림동	1066	도	625.0	12.2	도로	국(국토교통부)	하수도	
죽림동	246-7	도	40.0	2.9	도로	사천시	하수도	
죽림동	239-1	대	288.0	0.3	도로	여*남	하수도	
죽림동	232-1	도	155.0	8.7	도로	사천시	하수도	
죽림동	232-2	전	2,001.0	0.0	도로	임*중	하수도	
죽림동	244-1	답	83.0	5.0	도로	국(국토교통부)	하수도	
죽림동	246-8	도	66.0	2.8	도로	사천시	하수도	
죽림동	246-17	답	938.0	0.0	도로	사천시	하수도	
죽림동	246-14	전	221.0	2.5	도로	사천시	하수도	
죽림동	245-2	도	43.0	0.0	도로	국(국토교통부)	하수도	
죽림동	245-1	도	383.0	3.2	도로	국(국토교통부)	하수도	
좌룡동	444	도	8,926.0	5.0	도로	국(국토교통부)	하수도	
좌룡동	249-2	도	149.0	1.3	도로	국(국토교통부)	하수도	
죽림동	173-1	도	86.0	4.1	도로	정*홍	하수도	죽전마을
죽림동	431-2	도	142.0	0.0	도로	이*학	하수도	
죽림동	429-1	도	40.0	3.7	도로	석*순	하수도	

사 천 시 공 보

제 695호

소재지	부동산의 표시			시설면적 (㎡)	실제 이용현황	소유자	용도	비고
	지 번	지 목	지 적 (㎡)					
죽림동	429-2	전	787.0	3.1	도로	문*자	하수도	죽전마을
죽림동	430-2	도	126.0	0.8	도로	사천시	하수도	
죽림동	431-3	도	63.0	2.0	도로	사천시	하수도	
죽림동	432-2	도	83.3	1.8	도로	국(국토교통부)	하수도	
죽림동	1600-2	도	476.1	20.3	도로	사천시	하수도	
죽림동	433-3	도	28.2	1.1	도로	정*엽	하수도	
죽림동	423	대	297.1	1.7	도로	사천시	하수도	
죽림동	1060-1	도	532.2	21.5	도로	국(건설부)	하수도	
죽림동	440	대	856.0	0.0	도로	설*권	하수도	
죽림동	438	대	694.2	0.0	도로	이*순	하수도	
죽림동	354-2	도	117.1	3.6	도로	사천시	하수도	
죽림동	354-1	도	99.0	4.0	도로	사천시	하수도	
죽림동	1061-16	도	1,136.0	6.9	도로	국(국토교통부)	하수도	
죽림동	1051-3	구	26,518.0	18.7	도로	국(농림수산부)	하수도	
죽림동	1061-4	도	82.0	5.4	도로	국(건설부)	하수도	
죽림동	347-1	대	73.3	0.0	도로	석*희	하수도	
죽림동	347	대	657.4	0.0	도로	석*희	하수도	
죽림동	347-2	도	77.8	6.5	도로	석*희	하수도	
죽림동	341-2	도	224.7	13.7	도로	국(국토교통부)	하수도	
죽림동	346-2	도	17.0	1.4	도로	황*엽	하수도	
죽림동	344-2	도	3.0	0.3	도로	천*세	하수도	
죽림동	344-1	대	1,003.0	0.0	도로	이*엽	하수도	
죽림동	345-2	도	8.6	2.1	도로	염*문	하수도	
죽림동	345-1	대	433.8	0.8	도로	염*옥	하수도	
죽림동	343-2	대	215.0	0.0	도로	박*기	하수도	
죽림동	342-1	대	171.3	0.0	도로	김*수외2인	하수도	
죽림동	341-1	전	905.1	0.0	도로	이*희외2인	하수도	
죽림동	340-3	도	63.0	2.1	도로	서*호외1인	하수도	
죽림동	340-1	장	2,265.9	0.0	도로	서*호	하수도	
죽림동	339-18	도	24.2	2.2	도로	이*실	하수도	
죽림동	339-3	도	23.0	2.2	도로	이*실	하수도	
죽림동	339-13	수	81.0	0.0	도로	국(환경부)	하수도	

사 천 시 공 보

제 695호

소재지	부동산의 표시			시설면적 (㎡)	실제 이용현황	소유자	용도	비고
	지 번	지 목	지 적 (㎡)					
죽림동	339-5	수	222.0	1.3	도로	한국남동발전주식회사외 1인	하수도	죽전마을
죽림동	339-6	도	93.0	0.5	도로	사천시	하수도	
죽림동	339-11	도	75.0	0.2	도로	이*실	하수도	
죽림동	339-8	도	227.0	0.6	도로	이*실	하수도	
죽림동	369-7	도	188.0	0.6	도로	사천시	하수도	
죽림동	322-6	대	82.0	0.1	도로	사천시	하수도	
죽림동	산223-7	임	83.0	1.3	도로	박*병	하수도	
죽림동	산223-6	도	496.0	6.0	도로	박*병	하수도	
죽림동	179-2	도	10.0	0.2	도로	사천시	하수도	
죽림동	179-3	도	102.0	3.5	도로	사천시	하수도	
죽림동	418-2	도	251.0	9.9	도로	박*룡	하수도	
죽림동	422	답	423.0	8.9	도로	강*남	하수도	
죽림동	358-1	도	1,111.0	1.3	도로	사천시	하수도	
죽림동	1063	도	1,383.0	4.8	도로	국(국토교통부)	하수도	
죽림동	385-3	도	100.0	4.8	도로	사천시	하수도	
죽림동	385-2	도	79.0	1.8	도로	박*걸	하수도	
죽림동	383-1	유	2,059.0	0.0	도로	사천시	하수도	
죽림동	414-4	도	288.0	11.3	도로	김*훈	하수도	
죽림동	1050	도	767.0	0.9	도로	국(농림수산부)	하수도	
죽림동	414-5	답	3,012.0	0.9	도로	설*도	하수도	
죽림동	1062	도	625.0	0.5	도로	국(국토교통부)	하수도	
죽림동	472-9	대	627.0	3.2	도로	박*미	하수도	
죽림동	461	수	162.0	0.1	도로	국(환경부)	하수도	
죽림동	1051-7	구	1,152.0	6.5	도로	국(농림수산부)	하수도	
죽림동	472-3	수	683.0	0.0	도로	한국남동발전주식회사외 1인	하수도	
죽림동	905-10	수	379.0	0.7	도로	국(환경부)	하수도	
죽림동	472-7	수	27.0	0.7	도로	국(환경부)	하수도	
죽림동	472-6	수	94.0	0.0	도로	국(환경부)	하수도	
죽림동	472-10	답	142.0	1.4	도로	국(건설교통부)	하수도	
송포동	1316-3	도	512.0	0.0	도로	경상남도	하수도	광포마을
송포동	1319-2	도	208.0	0.6	도로	국(국토교통부)	하수도	
송포동	1320-2	도	116.0	0.3	도로	사천시	하수도	

사 천 시 공 보

제 695호

소재지	부동산의 표시			시설면적 (㎡)	실제 이용현황	소유자	용도	비고
	지 번	지 목	지 적 (㎡)					
송포동	1515-1	도	446.0	7.1	도로	국(건설부)	하수도	광포마을
송포동	1303-2	도	33.0	0.4	도로	사천시	하수도	
송포동	1302-1	도	20.0	2.2	도로	사천시	하수도	
송포동	1330-2	도	850.0	8.7	도로	사천시	하수도	
송포동	1515	도	224.0	6.1	도로	국(건설부)	하수도	
송포동	1300-3	도	91.0	0.0	도로	경상남도	하수도	
송포동	1333-2	도	69.0	1.1	도로	국(국토교통부)	하수도	
송포동	1516	구	1,061.0	0.9	도로	국(건설부)	하수도	
송포동	1336-1	도	20.0	2.0	도로	사천시	하수도	
송포동	1336-3	도	186.0	0.0	도로	경상남도	하수도	
송포동	1338-1	도	400.0	9.4	도로	국(국토교통부)	하수도	
송포동	1339-3	도	443.0	9.8	도로	국(국토교통부)	하수도	
송포동	1518	구	496.0	0.6	도로	국(국토교통부)	하수도	
송포동	1343-2	도	370.0	11.2	도로	국(국토교통부)	하수도	
송포동	1344-2	도	264.0	6.5	도로	김*조	하수도	
송포동	1535	도	407.0	2.2	도로	국(국토교통부)	하수도	
송포동	1347-2	도	377.0	1.7	도로	국(국토교통부)	하수도	
송포동	1519	구	496.0	0.4	도로	국(국토교통부)	하수도	
송포동	1353-2	도	63.0	0.0	도로	국(국토교통부)	하수도	
송포동	1352-2	도	383.0	2.9	도로	사천시	하수도	
송포동	1520	도	1,005.0	11.5	도로	국(국토교통부)	하수도	
송포동	1351-2	도	43.0	1.4	도로	국(국토교통부)	하수도	
송포동	산186-2	도	99.0	1.1	도로	문*호	하수도	
송포동	1358-2	도	1,479.0	14.4	도로	사천시	하수도	
송포동	1358-3	도	136.0	1.2	도로	경상남도	하수도	
송포동	1360-4	도	305.0	2.2	도로	경상남도	하수도	
송포동	1366-2	도	274.0	6.3	도로	국(건설부)	하수도	
송포동	1367-2	도	278.0	5.3	도로	사천시	하수도	
송포동	1369-2	도	83.0	1.1	도로	사천시	하수도	
송포동	1521	구	506.0	3.6	도로	국(국토교통부)	하수도	
송포동	1522	도	347.0	4.9	도로	국(국토교통부)	하수도	
송포동	1374	대	269.0	1.7	도로	양*석	하수도	

사 천 시 공 보

제 695호

소재지	부동산의 표시			시설면적 (㎡)	실제 이용현황	소유자	용도	비고
	지 번	지 목	지 적 (㎡)					
송포동	1374-1	대	9.0	0.4	도로	사천시	하수도	광포마을
송포동	1375-1	전	8.0	0.1	도로	사천시	하수도	
송포동	1375	전	61.0	1.6	도로	이*수	하수도	
송포동	1376	전	149.0	2.3	도로	이*수	하수도	
송포동	1373-4	답	1,060.0	2.9	도로	이*수	하수도	
송포동	1370-2	도	605.0	11.8	도로	초계정씨송남종중	하수도	
송포동	1523	구	605.0	12.0	도로	국(국토교통부)	하수도	
송포동	1387-1	도	731.0	20.8	도로	사천시	하수도	
송포동	1536	도	248.0	1.4	도로	국(국토교통부)	하수도	
송포동	1526-13	잡	1,762.0	0.5	도로	국(해양수산부)	하수도	
송포동	1387-3	도	347.0	4.1	도로	경상남도	하수도	
송포동	1387-2	임	53.0	0.2	도로	강*순	하수도	
송포동	1371-1	전	293.0	0.0	도로	오*옥	하수도	
송포동	1371-2	대	301.0	0.1	도로	조*업외1인	하수도	
송포동	1373-2	대	307.0	0.6	도로	오*옥	하수도	
송포동	1381	대	290.0	1.3	도로	김*섭	하수도	
송포동	1381-1	도	50.0	2.7	도로	김*섭외1인	하수도	
송포동	1381-2	대	182.0	0.0	도로	김*곤	하수도	
송포동	1526-14	도	1,243.0	12.1	도로	국(국토교통부)	하수도	
송포동	1526-7	도	455.0	13.4	도로	국(국토교통부)	하수도	
송포동	1526-10	제	332.0	0.1	도로	국(해양수산부)	하수도	
송포동	1526-3	도	452.0	7.1	도로	국(국토교통부)	하수도	
송포동	1526-9	잡	139.0	2.0	도로	국(해양수산부)	하수도	
송포동	1526-4	대	479.0	5.4	도로	국(기획재정부)	하수도	
송포동	1526-1	답	55.0	0.0	도로	국(기획재정부)	하수도	
송포동	1528	구	1,905.0	2.9	도로	국(건설부)	하수도	
송포동	1405	전	205.0	0.5	도로	김*원	하수도	
송포동	1488	답	119.0	2.2	도로	김*식	하수도	
송포동	1529	도	1,277.0	14.1	도로	국(국토교통부)	하수도	
송포동	1406	대	977.0	0.2	도로	백*수	하수도	
송포동	1526-16	제	260.0	1.5	도로	국(국토교통부)	하수도	
송포동	1487-1	도	47.0	2.4	도로	향노화약초협동조합	하수도	

사 천 시 공 보

제 695호

소재지	부동산의 표시			시설면적 (㎡)	실제 이용현황	소유자	용도	비고
	지 번	지 목	지 적 (㎡)					
송포동	1487	대	614.0	0.1	도로	향노화약초협동조합	하수도	광포마을
송포동	1388-2	도	13.0	0.0	도로	국(건설부)	하수도	
송포동	1388-6	묘	802.0	2.4	도로	초계정씨대제학파송남문 종	하수도	
송포동	1389-1	대	98.0	1.7	도로	초계정씨대제학파송남문 종	하수도	
송포동	1389	대	1,132.0	4.0	도로	초계정씨대제학파송남문 종	하수도	
송포동	산192	임	2,088.0	4.2	도로	고*옥	하수도	
송포동	1524	구	615.0	1.7	도로	국(국토교통부)	하수도	
송포동	1400-4	도	513.0	14.5	도로	경상남도	하수도	
송포동	산194-1	임	4,430.0	6.9	도로	남평문씨남양종중	하수도	
송포동	1414-4	도	179.0	5.3	도로	경상남도	하수도	
송포동	1414-2	도	331.0	0.0	도로	사천시	하수도	
송포동	1527	구	1,088.0	0.8	도로	국(국토교통부)	하수도	
송포동	산107-1	도	40.0	2.1	도로	경상남도	하수도	
송포동	산107	임	607.0	0.0	도로	사천시	하수도	
송포동	1416-3	도	1,141.0	29.7	도로	사천시	하수도	
송포동	산105	도	6,019.0	0.3	도로	국(국토교통부)	하수도	
송포동	1412-2	도	638.0	7.8	도로	사천시	하수도	
송포동	1415-4	도	446.0	3.4	도로	경상남도	하수도	
송포동	1410-2	도	516.0	6.9	도로	국(국토교통부)	하수도	
송포동	1421-2	도	258.0	3.6	도로	사천시	하수도	
송포동	산102-2	도	298.0	2.1	도로	국(국토교통부)	하수도	
송포동	1303-3	도	42.0	0.0	도로	국(국토교통부)	하수도	
실안동	1152-13	대	2,290.0	1.0	도로	김*수외8인	하수도	영복마을
실안동	1152-37	도	404.0	4.0	도로	사천시	하수도	
실안동	1156-1	도	127.0	3.1	도로	경상남도	하수도	
실안동	산9-1	도	1,177.0	3.9	도로	경상남도	하수도	
실안동	산9	임	2,911.0	10.7	도로	밀양박씨규정공삼송대중 회	하수도	
실안동	1172	답	291.0	3.8	도로	하*섭	하수도	
실안동	1224	도	40.0	0.6	도로	국(국토교통부)	하수도	
실안동	1157	답	1,960.0	1.2	도로	박*하외7인	하수도	
실안동	1223	도	179.0	0.6	도로	국(국토교통부)	하수도	
실안동	1176	답	2,873.0	4.4	도로	정*호외1인	하수도	

사 천 시 공 보

제 695호

소재지	부동산의 표시			시설면적 (㎡)	실제 이용현황	소유자	용도	비고
	지 번	지 목	지 적 (㎡)					
실안동	1177	묘	793.0	7.3	도로	실안영복마을회	하수도	영복마을
실안동	1178	답	1,203.0	1.7	도로	하*섭	하수도	
실안동	1179	답	3,987.0	16.3	도로	남*기외12인	하수도	
실안동	1183-30	대	342.0	1.8	도로	실안영복마을회	하수도	
실안동	1182-12	대	170.0	0.1	도로	실안영복마을회	하수도	
실안동	1182	대	4,532.0	14.0	도로	지*석외25인	하수도	
실안동	1181	답	1,498.0	4.3	도로	제*모외2인	하수도	
실안동	1162	전	724.0	7.0	도로	지*성외5인	하수도	
실안동	산8	임	1,488.0	1.9	도로	백*도	하수도	
실안동	1194-1	천	2,957.6	2.6	도로	국(국토교통부)	하수도	실안마을
실안동	1198	도	608.3	1.5	도로	국(국토교통부)	하수도	
실안동	605-1	도	28.0	0.6	도로	사천시	하수도	
실안동	606-3	도	395.9	5.8	도로	사천시	하수도	
실안동	609-1	천	169.0	1.9	도로	박*세	하수도	
실안동	609-2	답	436.0	5.9	도로	배*복	하수도	
실안동	1205	도	68.0	0.2	도로	국(국토교통부)	하수도	
실안동	산77-3	임	5,570.0	0.3	도로	신*철외2인	하수도	
실안동	1205-9	도	2,427.0	38.1	도로	국(국토교통부)	하수도	
실안동	579-2	도	33.0	1.0	도로	사천시	하수도	
실안동	578-2	도	23.0	1.8	도로	사천시	하수도	
실안동	577-2	도	26.0	2.0	도로	사천시	하수도	
실안동	576-2	도	26.0	2.4	도로	사천시	하수도	
실안동	576-1	대	172.0	0.0	도로	양*호	하수도	
실안동	575-1	대	66.0	0.0	도로	박*국	하수도	
실안동	575-2	도	33.0	2.5	도로	사천시	하수도	
실안동	574-2	도	7.0	0.4	도로	사천시	하수도	
실안동	574-1	대	155.0	1.2	도로	박*국	하수도	
실안동	573	대	407.0	1.3	도로	박*선	하수도	
실안동	560	대	185.0	3.8	도로	김*균	하수도	
실안동	559	대	407.0	2.3	도로	탁*수	하수도	
실안동	558	대	212.0	3.4	도로	최*련	하수도	
실안동	1194-3	도	50.0	0.1	도로	국(국토교통부)	하수도	

사 천 시 공 보

제 695호

소재지	부동산의 표시			시설면적 (㎡)	실제 이용현황	소유자	용도	비고
	지 번	지 목	지 적 (㎡)					
실안동	1199	도	534.6	0.7	도로	국(국토교통부)	하수도	실안마을
실안동	1210	구	1,024.7	1.4	도로	국(농림축산식품부)	하수도	
실안동	555-2	도	13.0	2.4	도로	국(국토교통부)	하수도	
실안동	555-1	대	164.0	0.2	도로	김*양	하수도	
실안동	553	대	235.0	0.3	도로	양*윤	하수도	
실안동	552-1	대	50.0	2.0	도로	장*철	하수도	
실안동	552-2	도	10.0	0.2	도로	조*호	하수도	
실안동	551	대	142.0	0.6	도로	이*구	하수도	
실안동	1194-4	도	136.0	5.3	도로	국(국토교통부)	하수도	
실안동	1194-17	대	37.0	0.4	도로	김*석	하수도	
실안동	1194-16	대	57.0	0.3	도로	이*구	하수도	
실안동	651-2	도	33.0	0.1	도로	사천시	하수도	
실안동	652-1	대	7.0	0.0	도로	이*순	하수도	
실안동	652-2	도	36.0	1.5	도로	이*순	하수도	
실안동	653-8	대	12.0	0.0	도로	장*석	하수도	
실안동	653-3	답	136.0	3.3	도로	이*희	하수도	
실안동	1194-14	대	95.0	0.0	도로	조*래	하수도	
실안동	653-6	대	45.0	0.1	도로	박*재	하수도	
실안동	658-3	도	93.0	4.7	도로	사천시	하수도	
실안동	653-6	대	45.0	0.1	도로	박*재	하수도	
실안동	658-1	대	66.0	0.3	도로	강*평	하수도	
실안동	658-2	도	50.0	0.1	도로	사천시	하수도	
실안동	656-1	대	403.0	3.5	도로	조*민	하수도	
실안동	656-3	천	10.0	0.2	도로	김*근	하수도	
실안동	657-2	도	86.0	1.2	도로	사천시	하수도	
실안동	1194-5	대	105.0	0.7	도로	국(기획재정부)	하수도	
실안동	531	대	370.0	0.5	도로	김*호	하수도	
실안동	529	대	255.0	1.9	도로	박*영	하수도	
실안동	524	대	522.0	4.0	도로	사천시	하수도	
실안동	1194-6	도	53.0	1.7	도로	국(국토교통부)	하수도	
실안동	1203-4	도	26.0	0.9	도로	국(국토교통부)	하수도	
실안동	512-1	대	10.0	1.0	도로	김*오	하수도	

사 천 시 공 보

제 695호

소재지	부동산의 표시			시설면적 (㎡)	실제 이용현황	소유자	용도	비고
	지 번	지 목	지 적 (㎡)					
실안동	1194-28	대	48.0	4.9	도로	국(기획재정부)	하수도	실안마을
실안동	1194-27	대	22.0	0.5	도로	국(기획재정부)	하수도	
실안동	476-2	도	277.0	0.1	도로	사천시	하수도	
실안동	1194-8	도	344.0	0.0	도로	국(국토교통부)	하수도	
실안동	487	대	740.0	2.8	도로	박*태	하수도	
실안동	514-2	천	129.0	1.5	도로	사천시	하수도	
실안동	514-1	대	195.0	2.0	도로	이*철	하수도	
실안동	489-1	도	7.0	0.0	도로	사천시	하수도	
실안동	489-4	대	150.0	1.8	도로	김*례	하수도	
실안동	1206	구	89.0	4.0	도로	국(건설부)	하수도	
실안동	1202	도	213.4	1.8	도로	국(국토교통부)	하수도	
실안동	649-3	도	19.3	0.5	도로	사천시	하수도	
실안동	649-2	대	261.4	2.6	도로	강*아	하수도	
실안동	649-5	대	9.0	1.2	도로	김*연	하수도	
실안동	650-5	대	70.1	1.3	도로	김*연	하수도	
실안동	650-3	답	760.1	7.6	도로	박*석	하수도	
실안동	659-3	답	1,004.0	2.0	도로	강*훈외2인	하수도	
실안동	667-1	도	196.8	0.8	도로	김*열	하수도	
실안동	668	도	1,924.2	0.7	도로	사천시	하수도	
실안동	669	도	132.0	2.3	도로	사천시	하수도	
실안동	664	전	840.7	0.0	도로	유*	하수도	
실안동	664-1	도	519.0	4.7	도로	사천시	하수도	
실안동	665-5	도	57.0	4.3	도로	사천시	하수도	
실안동	660-1	도	238.0	1.8	도로	사천시	하수도	
실안동	1209	구	450.9	0.7	도로	국(농림축산식품부)	하수도	
실안동	659-5	도	35.4	1.1	도로	사천시	하수도	
실안동	659-4	도	16.0	0.9	도로	사천시	하수도	
실안동	506-1	구	349.0	0.0	도로	사천시	하수도	
실안동	1208	구	300.1	0.4	도로	국(농림축산식품부)	하수도	
실안동	497-2	구	1,952.2	24.5	도로	사천시	하수도	
실안동	505	답	936.4	0.0	도로	김*근	하수도	
실안동	500-9	대	385.0	0.0	도로	양*준	하수도	

사 천 시 공 보

제 695호

소재지	부동산의 표시			시설면적 (㎡)	실제 이용현황	소유자	용도	비고
	지 번	지 목	지 적 (㎡)					
실안동	500-5	대	525.9	0.1	도로	양*준	하수도	실안마을
실안동	499-2	도	56.0	3.3	도로	삼천포단위농업협동조합	하수도	
실안동	498-5	답	678.7	1.3	도로	조*순	하수도	
실안동	498-1	천	77.0	0.3	도로	사천시	하수도	
실안동	1194-9	천	581.0	1.0	도로	국(국토교통부)	하수도	
실안동	1207	도	40.2	0.1	도로	국(건설부)	하수도	
실안동	491-2	도	69.0	1.0	도로	사천시	하수도	
실안동	491-1	답	136.0	2.6	도로	사천시	하수도	
실안동	886-1	도	132.0	3.8	도로	사천시	하수도	
실안동	464-3	도	174.0	6.4	도로	사천시	하수도	
실안동	464-15	도	267.0	0.7	도로	사천시	하수도	
실안동	475	도	224.0	3.0	도로	사천시	하수도	
실안동	463-1	도	566.0	3.3	도로	사천시	하수도	
실안동	908-2	도	131.0	1.5	도로	사천시	하수도	
실안동	455	대	195.0	0.0	도로	김*곤	하수도	
실안동	456	대	235.0	0.0	도로	정*남	하수도	
실안동	453	대	202.0	2.1	도로	조*희	하수도	
실안동	452	대	155.0	3.3	도로	김*운	하수도	
실안동	439	대	460.0	0.8	도로	김*점	하수도	
실안동	451	학	450.0	0.0	도로	이*애	하수도	
실안동	444	대	136.0	2.4	도로	이*곤	하수도	
실안동	440	학	4,208.0	0.3	도로	경상남도(교육감)	하수도	
실안동	909-1	답	290.0	0.1	도로	경상남도(교육감)	하수도	
실안동	909-2	답	604.0	4.4	도로	장*철	하수도	
실안동	909-4	답	314.0	2.6	도로	박*자	하수도	
실안동	908-1	답	62.0	0.4	도로	박*자	하수도	
실안동	908-4	도	117.0	7.1	도로	사천시	하수도	
실안동	910-6	도	55.0	3.5	도로	사천시	하수도	
실안동	911-6	도	102.0	6.7	도로	사천시	하수도	
실안동	911-3	도	243.0	0.0	도로	사천시	하수도	
실안동	911-10	도	25.0	1.8	도로	사천시	하수도	
실안동	911-9	도	104.0	0.0	도로	사천시	하수도	

사 천 시 공 보

제 695호

소재지	부동산의 표시			시설면적 (㎡)	실제 이용현황	소유자	용도	비고
	지 번	지 목	지 적 (㎡)					
실안동	909-5	도	42.0	2.6	도로	사천시	하수도	실안마을
실안동	1205-10	도	12.0	0.5	도로	국(국토교통부)	하수도	
실안동	937-7	도	57.0	6.4	도로	사천시	하수도	
실안동	938-1	답	895.0	9.0	도로	이*구	하수도	
실안동	939-1	답	564.0	0.1	도로	경상남도(교육감)	하수도	
실안동	937-6	도	70.0	0.1	도로	사천시	하수도	
실안동	937-5	도	35.0	5.9	도로	경상남도	하수도	
실안동	937-2	도	225.0	0.1	도로	사천시	하수도	
실안동	936-6	도	155.0	0.0	도로	국(국토해양부)	하수도	
실안동	936-5	도	7.0	0.3	도로	국(국토교통부)	하수도	
실안동	936-2	도	317.0	9.3	도로	국(건설교통부)	하수도	
실안동	949-8	도	71.0	1.3	도로	강*명	하수도	
실안동	949-10	도	17.0	0.0	도로	강*명	하수도	
실안동	886-2	답	87.0	0.9	도로	국(건설교통부)	하수도	
실안동	492-6	도	6,986.0	2.0	도로	국(건설교통부)	하수도	
실안동	886-8	도	716.0	5.7	도로	국(국토해양부)	하수도	
실안동	886-6	답	130.0	0.0	도로	사천시	하수도	
실안동	886-5	답	256.0	0.3	도로	사천시	하수도	
실안동	1218	구	72.0	0.5	도로	국(건설교통부)	하수도	
실안동	887-1	답	349.0	3.1	도로	사천시	하수도	
실안동	887-10	도	87.0	0.5	도로	사천시	하수도	
실안동	887-3	도	263.0	8.6	도로	사천시	하수도	
실안동	887-8	답	176.0	2.8	도로	사천시	하수도	
실안동	888-1	답	468.0	3.8	도로	사천시	하수도	
실안동	891-1	답	123.0	3.7	도로	사천시	하수도	
실안동	890-2	답	387.0	2.3	도로	사천시	하수도	
실안동	905-2	답	47.0	1.8	도로	사천시	하수도	
실안동	1251	도	9,126.0	0.4	도로	사천시	하수도	

3. 관계도서는 사천시청 상하수도사업소에 비치하였으며, 기타 자세한 사항은 사천시 상하수도사업소 하수시설팀(☎055-831-5546)으로 문의하시기 바랍니다.

사 천 시 공 보

제695호

사천시 공고 제2020-1338호

향촌2 일반산업단지 산업시설용지 분양 공고

우리시 사등동 산34번지 앞 공유수면에 조성 중인 “향촌2 일반산업단지” 산업시설용지에 대하여 「산업입지 및 개발에 관한 법률 시행령」 제42조의3 제1항 및 「산업집적활성화 및 공장설립에 관한 법률 시행령」 제48조의2 제1항에 따라 아래와 같이 분양 공고합니다.

2020. 11. 04.

사 천 시 장

1. 산업단지 개요

- 가. 단 지 명: 향촌2 일반산업단지
- 나. 위 치: 경남 사천시 사등동 산34번지 일원 공유수면
- 다. 조성면적: 68,661㎡
- 라. 준공예정: 2020년 11월(※ 공사 추진 상황에 따라 변경될 수 있음)
- 마. 사업시행자: 사천시장

2. 분양하고자 하는 토지 또는 시설 등의 명세

구 분	필지	단위면적당 조성원가	면적	분양예정가격	비고
산 업 시 설 용 지	6필지		43,803㎡	26,438,222,414원	건폐율 : 60% 이하 용적률 : 250% 이하 건축한계선 2m
	1-1	712,714원/㎡	8,155㎡	5,812,182,670원	
	1-2	578,603원/㎡	9,143㎡	5,290,167,229원	
	1-3	578,603원/㎡	10,894㎡	6,303,301,082원	
	1-4	578,603원/㎡	5,112㎡	2,957,818,536원	
	1-5	578,603원/㎡	6,815㎡	3,943,179,445원	
	1-6	578,603원/㎡	3,684㎡	2,131,573,452원	

사 천 시 공 보

제 695 호

3. 분양대상자의 자격 요건

- 가. 입주업종: 기타 기계 및 장비제조업(C29), 기타운송장비 제조업 (C31)
- 나. 분양자격: 「산업집적활성화 및 공장설립에 관한 법률」 제2조제1호와 제38조 및 같은 법 시행령 제6조의 규정에 정한 입주자격을 갖춘 자로서 본 산업단지관리기본계획으로 정하는 입주대상 업종 기업

4. 분양의 시기·방법 및 조건

가. 분양일정(안)

구 분	기 간	장 소
분 양 공 고	2020. 11. 04.	공장설립온라인지원시스템, 산업입지 정보시스템, 사천시청 홈페이지, 지방일간신문
입주계약신청	2020. 11. 09. ~ 11. 30.	사천시청 (산업입지와 산단조성팀)
입주계약심사	2020. 12. 01. ~ 12. 07.	"
대상자선정통보	2020. 12. 09.	개별 우편 통지
입주계약체결	2020. 12. 14. ~ 2021. 01. 29.	사천시청 (산업입지와 산단조성팀)

- ※ 상기 일정은 사정에 따라 변경될 수 있습니다.
- ※ 입주계약신청, 입주계약 및 용지매매계약 체결 시간 10:00 ~ 17:00
- ※ 심사 및 추첨 결과 낙첨자는 별도 통보하지 않습니다.
- ※ 심사 후 최종 경합 토지는 추첨을 실시하며 관련 사항은 대상자에게 별도 안내 하고, 필요 시 사천시청 홈페이지에 공지합니다.

사 천 시 공 보

제 695호

※ 대상자로 선정된 자는 입주계약 기간 내 계약 체결하여야 하며, 계약 체결 시에는 계약금(분양예정금액의 10%)을 지정계좌에 납입 후 제출서류를 지참하고 사천시청(산업입지과 산단조성팀)으로 방문하여야 합니다.

나. 분양신청 방법

- 1) 분양신청은 제출서류를 작성 후 1부를 사천시청(산업입지과 산단조성팀)에 직접 방문하여 제출(우편접수 불가)하여야 합니다.
- 2) 분양신청은 희망 필지를 지정하여 신청을 하여야 하며 신청 면적은 구획된 1개 필지를 최소로 하며, 복수 필지 신청이 가능합니다.
- 3) 1필지에 2인 이상이 공동신청 가능하나, 공동신청의 경우 각 공동신청인이 신청 자격을 모두 충족하여야 하며, 공동신청인 별로 구비서류를 각각 구비하여 일괄 제출하여야 합니다.
- 4) 대리인에 의한 분양신청은 1업체당 1명에 한하며, 동일 대리인이 여러 업체를 대신하여 신청할 경우 신청한 모든 필지를 무효처리 합니다.
- 5) 구비서류

구 분	제 출 서 류
분양신청	<ul style="list-style-type: none"> • 입주계약신청서(서식1) 1부. • 사업계획서(서식2) 및 환경성 검토요구서(서식3) 각 1부. • 법인등기부등본(법인) 또는 주민등록등본(개인) 1부. • 공장등록증명원 및 사업자등록증 사본 각 1부. • 인감증명서(법인일 경우 사용인감 사용 시 사용인감계) 1부. ※ 대리인일 경우 위임장 및 위임용 인감증명서 각1부.
추 첨	<ul style="list-style-type: none"> • 신분증, 인감도장 및 인감증명서(법인일 경우 사용인감 사용 시 사용인감계 제출) 1부. ※ 대리인일 경우 위임장 및 위임용 인감증명서 각1부.
분양계약	<ul style="list-style-type: none"> • 계약금 입금 후 입금증 사본 제출 • 종랍확인서 1부. • 법인등기부등본(법인) 또는 주민등록등본(개인) 1부. • 사업자등록증 사본 1부. • 신분증, 인감도장 및 인감증명서(법인일 경우 사용인감 사용 시 사용인감계) 1부. ※ 대리인일 경우 위임장 및 위임용 인감증명서 각1부.

※ 구비서류 중 행정기관 등으로부터 교부받아 제출하는 서류는 분양공고일 이후 발급 받은 원본이어야 합니다.

※ 공동명의인 경우 전원의 신분증을 지참하고, 신청자 전원의 인적사항을 기재한 후

사 천 시 공 보

제 695호

전원의 인감을 날인하여야 합니다.

- ※ 입주계약 신청서 접수 후에는 신청인의 변경, 증원, 감원이 불가하며 제출서류는 일체 반환되지 않습니다.
- ※ 사천시가 입주계약 심사 등에 필요하다고 인정하는 경우, 위 제출 서류의 보완 및 별도의 서류제출을 요구할 수 있습니다.
- ※ 제출서류 양식은 사천시청 홈페이지에 다운받을 수 있으며, 사천시청(산업입지과 산단조성팀)에서 직접 교부받을 수 있습니다.

다. 분양대상자 결정방법

- 1) 입주하고자 하는 자가 사천시에 입주계약 신청서를 제출하면, 사천시에서 입주심사(동일 순위 경합시 추천대상자 공고 및 추천) 후 대상자를 선정합니다.
 - 2) 선정된 대상자는 입주계약 기간 내 입주계약을 체결하지 아니한 때에는 선정을 취소합니다.
 - 3) 대상자가 입주계약을 포기하는 경우 차 순위자에게 우선권을 부여합니다.
 - 4) 대상자는 용지의 소유권을 취득하기 전에 법인 전환 또는 법인 분할, 합병 등의 명의 변경 행위를 할 수 없으며, 대상자 선정이나 입주계약 체결 이후라도 제출서류에 부정이나 허위 사실이 확인될 경우 선정 및 계약이 취소됩니다.
 - 5) 입주우선 순위
 - 1순위. “향촌2 일반산업단지계획[사천시 고시 제2020-256호(2020. 7. 26.)]에 따른 입주예정기업
 - 2순위. 「산업입지 및 개발에 관한 법률 시행령」 제42조의3제3항 각 호의 어느 하나에 해당하는 기업
 - 3순위. 상기 대상 기업 이외 기업
- ※ 우선 순위는 필지 경합 시 우선적으로 적용하며, 동일 순위일 경우 연접하여 ①신청 면적이 많은 업체, ②소형조선소 수리 업체, ③관외이전 업체 순으로 결정하되 최종 동일순위일 경우 추천에 의해 결정합니다.
 - ※ 추천대상자는 개별 통지하고, 추천대상자는 추천일시에 추천 장소에 참석하여야 합니다.

사 천 시 공 보

제 695호

5. 분양가격의 결정방법

- 가. 「산업입지 및 개발에 관한 법률 시행령」 제40조 및 「산업입지의 개발에 관한 통합지침」 제4장에 따라 획지별 특성에 따라 산정된 조성원가를 기준으로 결정합니다.
- 나. 분양예정가격은 필지별 가분할 면적과 2020년 9월 기준 투입금액 및 투입 예정금액을 기준으로 산정하였으므로 **사업 준공 후 실제 투입된 총사업비와 확정된 지적 면적을 기준으로 단위면적당 조성원가를 재산정하여 분양가격을 확정하고 정산을 실시**합니다.

6. 선수금 및 그 납부에 관한 사항

가. 분양대금 납부방법

구 분	계약금	중도금	잔금	비고
납부 시기	계약 체결 시	계약일로부터 6개월 이내	계약일로부터 12개월 이내	
납부 비율	10%	40%	50%	
납부 계좌	농협839-01-012561 , 예금주 : 사천시징수관			

※ 계약금 및 중도금은 예정 조성원가를 따르고, 잔금은 준공 후 정산된 확정 분양 가격에 따릅니다.

나. 연체료 징수

- 중도금을 납부 약정일에 납부하지 아니할 경우 「공유재산 및 물품관리법」 제80조제1항(연체료의 징수)에 따라 연체료를 부과합니다.
- 잔금을 납부 약정일에 납부하지 아니할 경우 계약을 해지합니다.

	지연기간	이자율	비고
1	약정일 익일부터 1개월 미만인 경우	연 12%	
2	1개월 이상 3개월 미만인 경우	연 13%	
3	3개월 이상 6개월 미만인 경우	연 14%	
4	6개월 이상	연 15%	

사 천 시 공 보

제 695호

7. 기타

가. 토지사용 및 소유권이전 등기에 관한 사항

- 1) 토지사용은 분양대금을 전액 납부한 경우 가능합니다.
- 2) 잔금 납부 또는 토지사용 승낙 이후의 관리책임은 매수자에게 있습니다.
- 3) 소유권 이전은 분양대금을 전액 납부하고, 조성사업 준공에 따른 지적 및 등기 공부정리가 완료(2020년 12월 예정)된 후에 가능하며, 소유권 이전에 따른 제비용은 입주자가 부담합니다.
- 4) 최종 잔금 납부예정일 이후 토지 관련 제세공과금이 부과되는 경우 매수인이 전액 부담하여야 하며, 매수인이 잔대금 납부예정일 도래 전에 대금을 완납하거나, 사용 승낙 또는 소유권 이전을 받은 경우에는 완납일, 사용 승낙일, 소유권 이전일 중 먼저 도래한 일자 이후에 부과되는 제세공과금은 매수인이 전액 부담하여야 합니다.

나. 처분제한 및 입주계약 해지

- 금회 분양하는 산업시설용지는 「산업집적법」 제39조에 따라 공장설립 등의 완료 신고 전 또는 신고 후 5년 이내 처분이 제한되며 부득이한 사유로 양도하고자 할 경우에는 분양당시의 가격으로 사천시에 양도하여야 합니다.
- 분양받은 산업시설용지를 입주계약에 의한 용도로 사용하지 않을 때는 환수할 수 있습니다.
- 입주계약을 체결한 후 정당한 사유 없이 2년 내에 공장건설에 착수하지 않는 등 「산업집적법」 제42조 및 입주계약서에 의한 계약 해지 사유에 해당될 경우 계약을 해지할 수 있습니다.
- **입주계약 해지 시 납부한 매매대금 중 계약금을 제외한 나머지 금액을 반환하며 계약금은 사천시에 귀속됩니다.**
- 입주계약 해지 시 원상회복 등에 소요되는 제비용(건축물 철거비용, 등기료 등 일체) 및 제세공과금은 입주자가 부담하며, 반환할 분양대금 중에서 공제합니다.

사 천 시 공 보

제 695호

다. 유의사항

- 금회 분양용지는 “향촌2 일반산업단지 조성사업” 이 완료된 상태에서 공급하는 것이 아니므로 향후 관계 기관 협의 등으로 인한 사업계획이 발생할 수 있으며, 이에 따른 산업단지 지정·개발계획 및 실시계획, 산업단지 관리기본계획의 변경이 수반될 수 있고, 이로 인하여 토시사용 및 소유권 이전 시기가 지연되거나, 기반시설의 이용이 제한 될 수 있습니다.
- 신청자는 본 산업단지계획(변경포함) 승인내용, 환경·교통 등 각종 영향평가 협의내용, 에너지 사용계획 및 토지 이용에 관한 제한사항 등에 대한 관련 법규·지침·고시 등의 내용을 계약 체결 이전에 반드시 열람·확인하고 이를 확인하지 못함으로써 발생하는 책임은 신청자에게 있습니다.
- 1-1필지를 포함하여 입주계약을 신청하는 자는 “향촌2 일반산업단지 조성공사에 의한 통항 안전대책 수립연구 용역” 보고서를 사전에 열람하고 보고서에서 제시한 안전대책을 포함한 와이어로프 방식 선가대 운용 계획을 사업계획서에 반드시 포함하여야 합니다.
- 매수인은 반드시 관계도면 열람 및 현장답사를 통해 토지의 조성 현황(형상, 고저, 경사, 법면 상태, 토질 등), 사업지구 내외 입지여건(협오시설 등)을 직접 확인하여 수인하는 조건 및 향후 건축에 필요한 성토, 절토, 옹벽 설치 등 추가 공사는 매수인의 부담으로 설치하는 조건으로 분양신청 및 계약 체결 하여야 합니다. 계약 체결 후에는 도면과 현황의 상이, 토질 및 지하구조물, 폐기물(폐토사 및 유류오염물 등), 문화재의 존재를 이유로 우리시에 하자담보 책임을 물을 수 없습니다.
- 불가피하게 계단식으로 조성되어 분양면적에 사면면적이 포함되어 있을 경우 추후 이에 대한 일체의 이의를 제기할 수 없습니다.
- 성토, 절토, 옹벽설치 등 추가공사 필요시 매수인 부담으로 설치하는 조건으로 계약체결하며 시 홈페이지에 공고 게시된 내용 이외의 관련사항은 지구단위계획 시행지침 등을 열람·확인하여야 하며, 확인하지 못함으로써 발생하는 책임은 매수인에게 있습니다.

사 천 시 공 보

제695호

- 폐수종말처리시설의 폐수유입농도 기준을 확인하여 공장가동시 기준농도 이내로 유입될 수 있도록 필요시 전처리시설을 갖추어야 하며, 오수처리 비용은 오염물질 부하량 등을 기준으로 원인자가 부담하여야 합니다.
- 환경영향평가 협의내용 및 환경영향평가서에 제시된 환경피해 저감방안을 제반 관계 법령에 의거 이행하여야 합니다.
- 토지사용 시에는 「산업입지개발에 관한 법률」, 「국토의 계획 및 이용에 관한 법률」 등에 의한 개발계획, 실시계획 승인사항과 지구단위계획, 환경·교통·재해 등에 관한 영향평가, 에너지사용계획 등을 준수하여야 합니다.
- 우수·오수·상수 분기시설은 건축공사 착공 전 조성공사 계획에 따라 설치, 연결하여야 하고, 토지사용 중 도로, 상·하수도, 경계석, 가로수 등의 공공시설물을 파손·훼손한 경우에는 즉시 원상회복을 하여야 합니다.
- 통신, 가스, 전력, 용수, 유선방송, 인터넷 등은 해당 공급기관에 직접 신청하여야 합니다.
- 사천시 산업단지계획승인(변경) 및 환경·교통 등 각종 영향평가에 관한 관계기관과의 협의 또는 인허가 사항과 「산업집적법」 제45조에 따라 산업단지의 안전관리, 환경관리 등 입주·분양계약자가 이행하여야 할 사항에 대하여 필요한 지시를 할 수 있으며 입주·분양계약자는 그 지시를 준수하여야 합니다.
- 본 공고문에 명시되지 않은 사항은 「산업집적활성화 및 공장설립에 관한 법률」, 「산업입지 및 개발에 관한 법률」, 「산업입지의 개발에 관한 통합지침」, 「향촌2 일반산업단지 관리기본계획」 등에 따라야 합니다.
- 기타 관계도서 열람이나 궁금하신 사항에 대하여는 사천시청 산업입지과 산단조성팀(055-831-3465)으로 문의하시기 바랍니다.

- 별첨
1. 위치도 및 현장사진 1부.
 2. 산업단지계획(변경) 고시문 1부.
 3. 산업단지관리기본계획서 1부.
 4. 각종 서식 1부.

사 천 시 공 보

제 695호

사천시 공고 제2020-1339호

도로명 부여 및 도로구간 변경에 따른 의견수렴 공고

「도로명주소법」제8조 및 같은법 시행령 제7조의2 규정에 의거 신규 도로명 부여 및 기존 도로구간 변경에 대하여 주민의견을 수렴하고자 다음과 같이 공고하오니 도로명에 의견이 있는 경우 공고기간 내에 의견을 제출하여 주시기 바랍니다.

2020. 11. 4.

사 천 시 장

1. 공고기간 : 2020. 11. 4. ~ 2020. 11. 19.(16일간)
2. 공고내용 : 신규 도로명 부여 및 자전거길 도로명 부여
3. 관계서류 및 열람 장소

가. 관계서류 : 도로명 부여 조서(별첨)

나. 열람장소 : 경상남도 사천시 토지관리과 공간정보팀

4. 의견 제출방법

내용에 의견이 있는 기관·단체 또는 개인은 공고기간 내에 [붙임] 의견서를 작성 하여 방문, 우편 등으로 사천시장에게 제출하여 주시기 바랍니다.

가. 우 편 : 경상남도 사천시 용현면 시청로 77(사천시청 토지관리과 공간정보팀)

나. 전 화 : 055-831-2840 (FAX: 055-831-6929)

5. 도로명의 결정 절차

도로명(안) 부여	의견수렴 공고	의견 제출	도로명주소 위원회 심의 상정	도로명주소 위원회	고시
도로구간 설정 및 예비도로명 부여	14일 이상	제출의견 검토/반영	30일 이내	심 의	심의를 마친 날로부터 10일이내

사 천 시 공 보

제 695 호

【붙임】

도로명 부여 및 도로구간 변경에 대한 의견서

성 명 및 기관·단체명		연 락 처	
주 소			
예비도로명 (도로구간)			
신 청 예비도로명			
부여 사유 (변경사유)			

위와 같이 의견서를 제출합니다.

2020년 월 일

신청인 : (서명 또는 날인)

사천시장 귀하

사 천 시 영 표

제 695호

도로명 신규 부여 조서														
일련 번호	행정 구역	도로명	도로구간				길이	폭	위계	기초 간격	기초 번호	유사 및 동일 도로명	부여사유	
			기점	종점	중심선	지번								
			읍면동	읍면동	지번	읍면동	읍면동	지번	지번	지번				
1	용현면	청골1길	용현면 선진리	용현면 선진리	234-2	343	도면 참조	713	3	길	20	1/72	해당 없음	청골길에서 일련번호 부여
2	정동면	객방1길	정동면 소곡리	정동면 감곡리	1012	43-1	도면 참조	1468	4	길	20	1/148	해당 없음	객방길에서 일련번호 부여
3	곤양면	목실1길	곤양면 목곡리	곤양면 목곡리	1156	1145-6	도면 참조	537	3	길	20	1/54	해당 없음	목실길에서 일련번호 부여
4	곤명면	용구정길	곤명면 조장리	곤명면 용신리	510-1	355	도면 참조	1113	3	길	20	1/112	해당 없음	용구정골이 있었다하 여 그 이름을 따서 일 련번호 부여
5	사천읍 정동면	사천강 자전거1길	사천읍 사주리	정동면 예수리	465-1	830	도면 참조	1021	3	길	20	1/104	해당 없음	사천강 일대에 위치하 여 그 이름을 따서 일 련번호 부여
6	사천읍 정동면	사천강 자전거2길	정동면 예수리	사천읍 사주리	7	465-43	도면 참조	1914	3	길	20	1/192	해당 없음	사천강 일대에 위치하 여 그 이름을 따서 일 련번호 부여

사 천 시 공 보

제 695호

<p style="writing-mode: vertical-rl; text-orientation: upright;">도로명 신규 부여 도면</p>	<p style="writing-mode: vertical-rl; text-orientation: upright;">도면(중심선)</p>	
	<p style="writing-mode: vertical-rl; text-orientation: upright;">일련번호, 도로명</p>	<p>1. 청골1길</p>

사 천 시 공 보

제 695호

도로명 신규 부여 도면	
일련번호, 도로명	도면(중심선)
	
2. 객방1길	

사 천 시 공 보

제 695 호

<p>도로명 신규 부여 도면</p>	<p>도면(중심선)</p>  <p>3. 목실1길</p>
<p>일련번호, 도로명</p>	

사 천 시 공 보

제 695 호

도로명 신규 부여 도면	
도면(중심선)	
일련번호, 도로명	4. 용구정길

사 천 시 공 보

제 695호

도로명 신규 부여 도면	
도면(중심선)	
일련번호, 도로명	
	<p>5. 사천강자전거1길</p> <p>6. 사천강자전거2길</p>

사 천 시 공 보

제 695호

사천시 공고 제2020-1343호

「사천시 지방공무원 정원조례」를 일부 개정함에 있어 시민에게 미리 알려 이에 대한 의견을 수렴하고자 그 개정 이유와 주요내용을 「행정 절차법」 제41조 및 「사천시 자치법규 입법 및 운영에 관한 조례」 제4조에 따라 다음과 같이 공고 합니다.

2020년 11월 5일

사 천 시 장

사천시 지방공무원 정원조례 일부개정조례안 입법예고

1. 개정이유

- 새로운 행정수요(급성감염병 대응 및 자연휴양림 운영 등)에 대응하기 위해 기준인건비 인력증원 범위 내에서 정원을 증원하여 인력을 효율적으로 운영하기 위함.

2. 주요내용

가. 정원의 총수(안 제2조)

- 1) 총수: 959명 → 964명(증 5명)
- 2) 집행기관의 정원: 942명 → 947명(증 5명)

사 천 시 공 보

제 695호

3) 의회사무기구의 정원: 17명(변동없음)

나. 직급별 정원 조정(안 별표3)

1) 총계: 959명 → 964명(증 5명)

2) 일반직 계: 928명 → 933명(증 5명)

가) 3급: 1명(변동없음)

나) 4급: 7명(변동없음)

다) 5급: 51명(변동없음)

라) 6급 이하: 869명 → 874명(증 5명)

3. 의견제출

- 이 조례 개정안에 대하여 의견이 있는 기관·단체 또는 개인은 2020년 11월 16일까지 다음 사항을 기재한 의견서를 사천시장(참조 : 행정과장)에게 제출하여 주시기 바라며, 입법예고안의 전문을 보고 싶은 분은 우리시를 직접 방문하거나, 사천시청 홈페이지(www.sacheon.go.kr의 정보공개/민원>행정정보공개>법무행정종합정보>입법예고란)를 참고하시기 바랍니다.

가. 입법예고사항에 대한 항목별 의견(찬·반 여부와 그 이유)

나. 성명(법인·단체의 경우는 그 명칭과 대표자 성명), 주소 및 전화번호

4. 보내실 곳 : 사천시장(참조 : 행정과장)

(우편번호 : 52539, 주소 : 사천시 용현면 시청로 77, 전화 : 831- 2570, FAX : 831- 6021)

사 천 시 공 보

제 695 호

입법예고 사항에 대한 의견서

자치법규명: 사천시 지방공무원 정원조례 일부개정조례안

○ 성명(단체명):

○ 주 소:

○ 생 년 월 일:

○ 전 화 번 호:

조례안 내용	의견	비고

사 천 시 공 보

제 695호

사천시 조례 제 호

사천시 지방공무원 정원조례 일부개정조례안

사천시 지방공무원 정원조례 일부를 다음과 같이 개정한다.

제2조 각 호 외의 부분 중 “959명” 을 “964명” 으로 하고, “각호” 를 “각호” 로 하고, 같은 조 제1호 중 “정원:942명” 을 “정원: 947명” 으로 한다. 별표 3을 별지와 같이 한다.

부 칙

이 조례는 2021년 1월 1일부터 시행한다.

사 천 시 공 보

제 695 호

신 · 구조문대비표

현 행	개 정 안
<p>제2조(정원의 총수) 시에 두는 지방공무원 정원의 총수는 <u>959명</u>으로 하며 다음 <u>각호</u>와 같다.</p> <p>1. 집행기관의 <u>정원:942명</u></p> <p>2. (생략)</p>	<p>제2조(정원의 총수) ----- ----- <u>964명</u>-----</p> <p><u>각 호</u>-----.</p> <p>1.----- <u>정원: 947명</u></p> <p>2. (현행과 같음)</p>

사 천 시 공 보

제 695 호

< 현 행 >

[별 표 3]

지방공무원의 직급별 정원표(제4조 관련)

직급별	기관별	총 계	본 청	의 회 사무국	직속기관	사업소	읍	면	동
총 계		959				-			
정무직 계		1				-			
단체장(시장)		1				-			
일반직 계		928				-			
	3급	1	1						
	4급	7	4	1	2				
	5급	51	26	2	6	3	1	7	6
	6급 이하	869				-			
별정직 계		-				-			
	6급 상당	-				-			
연구직 계		1				-			
	연구사	1				-			
지도직 계		29				-			
	지도사	29				-			

사 천 시 공 보

제 695 호

<개정안>

[별표 3]

지방공무원의 직급별 정원표(제4조 관련)

직급별	기관별	총 계	본 청	의 회 사무국	직속기관	사업소	읍	면	동
총 계		<u>964</u>				-			
정무직 계		1				-			
단체장(시장)		1				-			
일반직 계		<u>933</u>				-			
	3급	1	1						
	4급	7	4	1	2				
	5급	51	26	2	6	3	1	7	6
	6급 이하	<u>874</u>				-			
별정직 계		-				-			
	6급 상당	-				-			
연구직 계		1				-			
	연구사	1				-			
지도직 계		29				-			
	지도사	29				-			

사 천 시 공 보

제695호

관 련 법 규

□ 지방자치법

제112조(행정기구와 공무원) ① 지방자치단체는 그 사무를 분장하기 위하여 필요한 행정기구와 지방공무원을 둔다.

② 제1항에 따른 행정기구의 설치와 지방공무원의 정원은 인건비 등 대통령령으로 정하는 기준에 따라 그 지방자치단체의 조례로 정한다.

③ 행정안전부장관은 지방자치단체의 행정기구와 지방공무원의 정원이 적정하게 운영되고 다른 지방자치단체와의 균형이 유지되도록 하기 위하여 필요한 사항을 권고할 수 있다. <개정 2008. 2. 29., 2013. 3. 23., 2014. 11. 19., 2017. 7. 26.>

④ 지방공무원의 임용과 시험·자격·보수·복무·신분보장·징계·교육훈련 등에 관하여는 따로 법률로 정한다.

⑤ 지방자치단체에는 제1항에도 불구하고 법률로 정하는 바에 따라 국가공무원을 둘 수 있다.

⑥ 제5항에 규정된 국가공무원은 「국가공무원법」 제32조 제1항부터 제3항까지에도 불구하고 5급 이상의 국가공무원이나 고위공무원단에 속하는 공무원은 해당 지방자치단체의 장의 제청으로 소속 장관을 거쳐 대통령이 임명하고, 6급 이하의 국가공무원은 그 지방자치단체의 장의 제청으로 소속 장관이 임명한다.

□ 지방자치단체의 행정기구와 정원기준 등에 관한 규정

제13조(시·군·구의 기구설치기준) ① 시·군·구 본청의 실·국이나 과·담당관과 자치구가 아닌 구의 과·담당관의 설치에 관한 사항은 해당 지방자치단체의 조례로 정하되, 시·군·구 본청에 두는 실·국의 설치기준은 별표 3과 같다. <개정 2018. 2. 20.>

② 시·군·구 본청의 실장·국장과 과장·담당관의 직급과 실·과·담당관의 사무분장 등에 관한 사항은 해당 지방자치단체의 규칙으로 정한다.

③ 특별시장·광역시장·도지사는 관할 시·군·구 조직간의 균형을 유지하기 위하여 기구의 설치·운영에 관한 지침을 작성하여 시장·군수·구청장에게 시달할 수 있다. <개정 2012. 6. 29.>

사 천 시 공 보

제695호

④ 시장·군수·구청장은 실·국과 실·과·담당관의 명칭과 사무분장을 시·도와 시·군·구간 사무의 연계성과 그 기능을 고려하여 합리적으로 정하여야 한다.

제22조(정원책정의 일반기준) ① 정원은 정원의 관리기관별로 직급을 정하여 책정하되, 다음 각 호의 기준에 따라야 한다. <개정 2012. 4. 10., 2013. 12. 4.>

1. 지방자치단체는 인구수 및 다른 지방자치단체와의 균형 등을 고려하여 정원을 책정하여야 한다.
2. 지방자치단체는 업무의 성질·난이도·책임도 등을 고려하여 직급별 정원을 책정하여야 한다.
3. 1개의 직위에는 1개의 직급을 부여한다. 다만, 업무의 성질상 일반관리업무가 전체업무의 100분의 50을 넘는 직위는 동일계급 내에서 행정직과 다른 일반직의 복수의 직렬로 할 수 있으며, 업무의 성격이 특수하거나 1개의 직위에 2개 이상의 이질적인 업무가 복합되어 있는 경우에는 4개의 직렬을 초과하지 아니하는 범위에서 복수의 직렬로 할 수 있다.
4. 1개의 직위에 대하여는 일반직과 별정직의 복수직을 부여할 수 없다. 다만, 이 영 또는 다른 법령에서 일반직공무원을 갈음하여 별정직공무원으로 임명할 수 있도록 한 직위에 대해서는 그러하지 아니하다.
5. 1개의 직위에 일반임기제공무원을 임용하는 경우에는 그 일반임기제공무원의 근무기간 동안 그 직위에 상응하는 직급의 정원을 결원으로 유지하여야 한다.
6. 경제자유구역청이 법 제159조에 따른 지방자치단체조합으로 설치된 경우에는 일반임기제공무원으로 한정하여 정원을 책정한다.

② 제1항에 따른 정원의 관리기관은 다음 각 호와 같다. <개정 2012. 4. 10.>

1. 시·도의 경우 : 본청, 의회사무처, 합의제행정기관, 직속기관, 출장소, 사업소, 경제자유구역청
2. 시·군·구의 경우 : 본청, 의회사무국·사무과, 합의제행정기관, 직속기관, 출장소, 사업소, 자치구가 아닌 구, 읍·면·동과 그 출장소

제24조(정원의 관리) ① 지방자치단체의 장은 조직간의 균형있고 합리적인 정원 관리를 위하여 지방공무원 종류별로 정원책정기준에 따라 정원을 책정하여야 한다. 이 경우 공무원종류별 정원책정기준은 해당 지방자치단체의 조례로 정한다. <개정 2008. 2. 29., 2008. 7. 3.>

사 천 시 공 보

제695호

② 지방자치단체의 장은 매년 6월 30일과 12월 31일을 기준으로 정원의 적정 여부와 정원의 증원과 감축현황을 조사·확인하여야 하고, 시·도지사는 그 조사·확인결과를 지방자치단체별, 기관별, 직급별, 직렬별로 종합 작성한 후 다음 달 말일까지 행정안전부장관에게 보고하여야 한다. <개정 2008. 2. 29., 2013. 3. 23., 2014. 11. 19., 2017. 7. 26.>

③ 지방자치단체의 장은 새로운 증원수요가 발생한 경우에는 지방재정의 건전한 운영과 효율적인 인력관리를 위하여 우선적으로 해당 지방자치단체의 정원의 범위에서 자체조정을 통하여 이에 대처하여야 한다. 이 경우 조정대상의 우선순위는 다음 각 호의 순서와 같다.

1. 여건의 변화로 인하여 업무의 필요성이 감소된 분야의 인력
2. 유사·중복되거나 지나치게 세분화된 기구에 소속된 인력
3. 업무의 성질상 법인, 그 밖의 단체 등에 위탁할 수 있는 업무분야의 인력

④ 시·도지사(특별자치시장 및 특별자치도지사는 제외한다)는 해당 시·도와 관할 시·군·구간 또는 관할 시·군·구 상호간의 지방공무원 정원을 조정할 필요가 있다고 인정하는 경우에는 그 지방자치단체의 장과 협의를 거쳐 정원을 조정할 수 있다. 이 경우 다른 지방자치단체로 조정되는 정원에 해당하는 현원은 가능한 한 그 정원이 조정되는 지방자치단체로 함께 이관하여야 한다. <개정 2012. 6. 29.>

⑤ 지방자치단체의 장은 효율적인 정원관리를 위하여 필요하다고 인정되는 경우에는 정원의 관리기관별 지방공무원의 정원을 조정할 수 있다.

제29조(직급별 정원) 지방자치단체의 지방공무원의 직급별 정원은 합리적인 직급체제를 이룰 수 있도록 하여야 한다. 이 경우 직급별 정원책정기준은 해당 지방자치단체의 조례로 정한다. <개정 2008. 2. 29., 2008. 7. 3.>

제30조(정원의 규정) ① 지방자치단체에 두는 지방공무원 정원의 총수는 다음 각 호의 구분에 따라 해당 지방자치단체의 조례로 정한다.

1. 집행기관의 정원(제2호와 제3호에 따른 공무원의 정원은 제외한다)
2. 본청·소방학교와 소방서에 두는 소방공무원의 정원
3. 지방공립대학에 두는 교육공무원의 정원
4. 의회사무기구의 정원
5. 합의제행정기관의 정원

② 지방공무원의 직급별 정원[「지방전문경력관 규정」 제2조에 따른 지방전

사 천 시 공 보

제695호

문경력관(이하 “지방전문경력관“이라 한다)의 정원을 포함한다]은 제1항에 따른 정원의 총수 범위에서 제22조 제2항에 따른 정원관리기관별로 해당 지방자치단체의 조례로 정한다. 다만, 시·도의 5급 이하(시·군·구는 6급 이하) 직급별 정원과 지방전문경력관의 정원은 조례로 그 총수만 정하고 그 범위에서 제22조 제2항에 따른 정원의 관리기관별로 해당 지방자치단체의 규칙으로 정한다. <개정 2008. 7. 3., 2013. 12. 4.>

③ 지방공무원의 직렬별 정원(지방전문경력관의 경우에는 「지방전문경력관 규정」 제4조제1항에 따른 직위군별 정원을 말한다)은 제1항에 따른 정원의 총수 범위에서 제22조 제2항에 따른 정원관리기관별로 해당 지방자치단체의 규칙으로 정한다. <개정 2013. 12. 4.>

④ 지방자치단체의 장은 제2항에 따른 정원의 범위에서 공무원을 임용하거나 임용제청하여야 한다. 다만, 상위직급에 결원이 있을 경우에는 그 결원의 범위에서 동일 직렬의 직근 하위직급을 임용하거나 임용제청할 수 있다.

⑤ 「지방공무원법」에 따른 겸임의 경우에는 제4항을 적용하지 아니한다.