

사 천 시

공보는 공문서로서의 효력을 갖는다



선 람	기 관 의 장

제330호 2014. 4. 15.(화)

규 칙

- 사천시 규칙 제551호 사천시 공무원당직 및 비상근무규칙 일부개정 규칙---- 2
- 사천시 규칙 제552호 사천시 이·통·반장 위촉 및 정수에 관한 규칙 일부개정 규칙 -- 4
- 사천시 규칙 제553호 사천시 지방공무원 명예퇴직수당 지급에 관한 규칙 일부개정 규칙 - 7
- 사천시 규칙 제554호 사천시 지방공무원 인사규칙 일부개정 규칙----- 14
- 사천시 규칙 제555호 사천시 지방공무원 인사기록 및 인사사무처리규칙 폐지 규칙 - 68
- 사천시 규칙 제556호 사천시 지방공무원 징계 양정에 관한 규칙 일부개정 규칙 - 69
- 사천시 규칙 제557호 사천시 지방계약직 공무원 규정 시행규칙 폐지규칙 -- 70

고 시

- 사천시 고시 제2014-48호 공유수면 점용·사용 승인사항 고시 ----- 71

회 람										
--------	--	--	--	--	--	--	--	--	--	--

발행 : 사천시 편집 : 기획감사담당관실 ☎ 831-2215·FAX 831-6011

사 천 시 공 보

제330호(2)

규 칙

사천시 규칙 제551호

사천시 조례·규칙심의회에서 의결한 사천시 공무원당직 및 비상근무규칙 일부개정규칙을 다음과 같이 공포한다.

2014년 4월 15일

사 천 시 장 정 만 규

사천시 공무원당직 및 비상근무규칙 일부개정규칙

사천시 공무원당직 및 비상근무규칙 일부를 다음과 같이 개정한다.

제1조 중 “의 규정에 의하여 사천시” 를 “에 따라 시” 로 한다.

제2조 중 “사천시” 를 “시” 로 한다.

제3조제1호 및 제5호 중 “라 함은” 을 각각 “란” 으로 하고, 같은 조 제2호, 제3호, 제4호 중 “이라 함은” 은 각각 “이란” 으로 하며, 같은 조 제5호 중 “자를” 을 “사람을” 로 한다.

제4조의2 중 “제4조에 따른 당직근무수당은 예산의 범위에서 다음 각 호와 같이” 를 “당직근무자에게는 5만원의 당직근무수당을” 으로 하고, “재택근무자는” 을 “재택근무자에게는 사무실 근무시간이 3시간 이하인 경우에는” 으로 하며, 같은 조 제1호 및 제2호를 삭제한다.

제6조제1항 중 “함을” 을 “하는 것을” 로 하고, 같은 조 제5항 중 “의 규정에” 를 “에도” 로 하고, “에 한하여” 를 “에만” 으로 하며, 같은 조 제6항제3호 중 “재택근무중” 을 “재택근무 중” 으로 한다.

제7조제2항 중 “자가” 를 “사람이” 로 한다.

사 천 시 공 보

제330호(3)

제13조제2항 중 “당직근무중” 을 “당직근무 중” 으로 한다.

제16조제2항 중 “당해” 를 “해당” 으로 하고, 같은 조 제3항 중 “내지 제5호” 를 “부터 제5호까지” 로 한다.

제22조제1항 중 “근무중” 을 “근무 중” 으로, “제반” 을 “모든” 으로 한다.

제23조제2항 중 “비상근무발령중” 을 “비상근무발령 중” 으로 한다.

제27조제2항제2호 중 “제반상황처리” 를 “모든 상황처리” 로 하고, 같은 조 제3항 중 “의 규정에 의한” 을 “에 따른” 으로 하며, 같은 조 제5항 중 “비상근무기간중” 을 “비상근무기간 중” 으로 한다.

제31조제1항 중 “매 시간마다” 를 “시간마다” 로 하고, 같은 조 같은 항 제5호 중 “비상근무중” 을 “비상근무 중” 으로 하며, 같은 조 제2항 중 “당직근무중” 을 “당직근무 중” 으로 한다.

제33조 중 “의 규정에 의하여” 를 “에 따라” 로 한다.

제34조 중 “발령기간중” 을 “발령기간 중” 으로 한다.

제39조제1항 중 “의 규정에 의한” 을 “에 따른” 으로 하고, “규정된” 을 “따른” 으로 하며, 같은 조 제2항 중 “소속공무원중” 을 “소속공무원 중” 으로 한다.

제8조제2항, 제11조제1항, 제14조제2항 중 “기타” 를 각각 “그 밖에” 로 한다.

제14조제1항 및 제30조제1항 중 “근무중” 을 각각 “근무 중” 으로 한다.

제7조제2항, 제13조제2항, 제14조제1항, 제2항, 제3항, 제19조제3항, 제25조제1항, 제29조제2호 중 “지체없이” 를 각각 “지체 없이” 로 한다.

부칙

이 규칙은 공포한 날부터 시행한다.

사 천 시 공 보

제330호(4)

사천시 규칙 제552호

사천시 조례·규칙심의회에서 의결한 사천시 이·통·반장 위촉 및 정수에 관한 규칙 일부개정규칙을 다음과 같이 공포한다.

2014년 4월 15일

사 천 시 장 정 만 규

사천시 이·통·반장 위촉 및 정수에 관한 규칙 일부개정규칙

사천시 이·통·반장 위촉 및 정수에 관한 규칙 일부를 다음과 같이 개정한다.

제4조의 별표 2 및 제6조의 별표 3을 각각 별지와 같이 한다.

부칙

이 규칙은 공포한 날부터 시행한다.

사 천 시 공 보

제330호(5)

[별표 2] <개정 07.7.1, 09.9.1, 11.8.25, 13.9.30, 14.4.15>

사천시 동의 통장 정수 [제4조 관련]

행정동명	정 수	통 수
동서동	35	35
선구동	23	23
동서금동	20	20
별용동	42	42
향촌동	20	20
남양동	20	20

사 천 시 공 보

제330호(6)

[별표 3] <개정 06.10.26. 07.4.2. 07.6.11. 07.7.1. 09.9.1. 11.8.25. 12.12.5. 13.5.10. 13.09.30. 14.4.15>

사천시 읍·면·동 반장 정수 [제6조 관련]

읍면동	정 수
사천읍	204
정동면	124
사남면	113
용현면	91
축동면	28
곤양면	67
곤명면	67
서포면	66
동서동	158
선구동	110
동서금동	110
별용동	211
향촌동	81
남양동	85

사 천 시 공 보

제330호(7)

사천시 규칙 제553호

사천시 조례·규칙심의회에서 의결한 사천시 지방공무원 명예퇴직수당 지급에 관한 규칙 일부개정규칙을 다음과 같이 공포한다.

2014년 4월 15일

사 천 시 장 정 만 규

사천시 지방공무원 명예퇴직수당 지급에 관한 규칙 일부개정규칙

사천시 지방공무원 명예퇴직수당 지급에 관한 규칙 일부를 다음과 같이 개정한다.

제1조 중 “(이하 “수당 지급규정” 이라 한다)” 를 삭제한다.

제2조제1항 중 “수당 지급규정” 을 “지방공무원 명예퇴직수당 등 지급 규정(이하 “수당 지급규정” 이라 한다)” 으로 하고, 같은 조 제1항 중 “자” 를 “사람” 으로 하며, 같은 제2항 중 “자는” 을 “사람은” 으로 한다.

제4조제1항 중 “자는” 을 “사람은” 으로 한다.

사 천 시 공 보

제330호(8)

제6조제1항 및 제7조제1항 중 “자를” 을 “사람을” 으로 한다.

제7조제1항 중 “예산의 범위안” 을 “예산의 범위” 로, 같은 조 제3항중 “범위안” 을 “범위” 로 한다.

제7조제2항을 다음과 같이 한다.

② 제1항제1호에 따라 상위계급 구분은 해당 계급의 초임 봉급액을 기준으로 한다.

제10조 중 “자” 를 “사람” 으로 한다.

제12조제1항 중 “ 범위안” 을 “ 범위” 로 한다.

별지 제1호서식 부터 제4호서식을 각각 별지와 같이 한다.

부칙

이 규칙은 공포한 날부터 시행한다.

사 천 시 공 보

제330호(10)

(뒤쪽)

작성방법

1. ②란은 경력직공무원에서 특수경력직공무원이 된 경우에는 경력직공무원 퇴직 당시의 소속기관을, 임기제공무원이 아닌 경력직공무원이 신분의 단절 없이 임기제공무원으로 임용된 경우에는 임기제공무원 임용 전의 소속기관을 적습니다.
2. ③란은 해당란([])에 "√"표시를 하고, 특정직공무원(소방·교육 공무원 등)의 경우에는 구체적인 공무원의 종류를 ()에 적습니다.
* 경력직공무원에서 특수경력직공무원이 된 경우에는 경력직공무원 퇴직 당시의, 임기제공무원이 아닌 경력직공무원이 신분의 단절 없이 임기제공무원으로 임용된 경우에는 임기제공무원이 아닌 경력직공무원일 당시의 공무원 종류를 적습니다.
3. ④란을 적을 때에는, 경력직공무원에서 특수경력직공무원이 된 경우 또는 임기제공무원이 아닌 경력직공무원에서 신분 단절 없이 임기제공무원으로 임용된 경우에는 경력직공무원 퇴직 당시 또는 임기제공무원 임용 직전의 직급(계급)·직무군(전문경력관의 경우)·호봉을 적습니다.
4. ⑨란은 「공무원연금법」 제23조제1항의 재직기간을 적되, 퇴직 예정일을 기준으로 합니다.
5. ⑪란은 신청인이 해당란에 "√"표시를 하고, 형이 확정된 경우에는 형 확정일과 형량을 적고, 형의 선고유예를 받은 경우에는 선고일과 선고형을 적습니다.
6. ⑫ ~ ⑰란은 해당 기관의 인사담당관·연금담당관 및 감사담당관이 직접 적습니다(⑭란은 특수경력직 또는 임기제 근무기관의 인사담당관이 적습니다).
7. ⑫란은 해당란에 "√"표시를 합니다.
8. ⑬란은 연령정년 및 계급정년에 따라 해당 정년을 "세" 또는 "년"으로 적습니다.
9. ⑯란은 명예퇴직 예정일의 다음 달 1일부터 정년일까지의 기간을 월 단위로 계산하여 적습니다.
10. ⑰란은 명예퇴직수당 지급신청서의 기재사항을 직접 파악·확인할 수 있는 소속기관의 해당 공무원이 작성하되("√" 표시), 직급과 성명을 적고 서명하거나 도장을 찍습니다.

사 천 시 공 보

제330호(11)

[별지 제2호서식]

명 예 퇴 직 원

1. 소 속:
2. 직 위:
3. 직급·계급:
4. 성 명:

○ 명예퇴직 사유:

※ 명예퇴직 사유를 구체적으로 적고, 재취업의 경우 대상기관, 직위, 시기(기간) 등을 명시합니다.

○ 명예퇴직 신청일:

○ 명예퇴직 희망일:

※ 명예퇴직 희망일은 「지방공무원 명예퇴직수당 등 지급 규정」 제6조제2항에 따른 수시 명예퇴직 신청자만 적용됩니다.

위 본인은 자유의사에 따라 위와 같이 ([]정기·[]수시) 명예퇴직하려고 하니 허락해 주시기 바랍니다.

년 월 일

신청인

(서명 또는 인)

사천시장 귀하

사 천 시 공 보

제 330호 (12)

[별지 제3호서식]

조기퇴직수당등 지급신청서

* []에는 해당되는 곳에 √ 표를 합니다.

접수번호	접수일	처리기간	「지방공무원 명예퇴직수당 등 지급 규정」 제11조에 따름		
소속	공무원 구분	[] 일반직(임제 제외) [] 특정직() [] 별정직	직급·직무군 또는 상당 계급 (호봉)		
성명	(한글) (한자) 주소 □□□-□□□	주민등록번호			
전화번호 (자택)	최초 임용일	년 월 일	근속기간	년 개월	
수당 청구액	산출내용				

「지방공무원 명예퇴직수당 등 지급 규정」 제11조에 따라 조기퇴직수당 지급을 위와 같이 신청합니다.

년 월 일
(서명 또는 인)

신청인

귀하

첨부서류	1. 인사기록카드 사본 1부. 다만, 인사담당자가 전자적 시스템을 통하여 확인할 수 있는 경우에는 제출하지 않아도 됩니다. 2. 조기 퇴직원(지방공무원 명예퇴직수당 등 지급에 관한 규칙(표준안) 별지 제4호서식) 1부	수수료 없음
------	--	--------

확인 인사담당 (인)

위와 같이 확인합니다.

년 월 일

소속기관의 장

직인

사천시장 귀하

비고: 신청인 기재란은 신청인 본인이 자필로 적고, 굵은 선의 확인란은 인사담당자가 적습니다.

처리절차

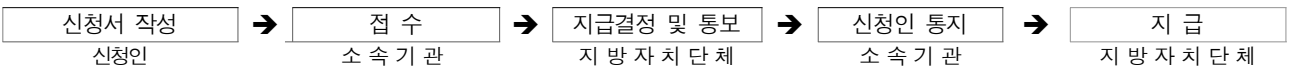

사 천 시 공 보

제330호(13)

[별지 제4호서식]

조 기 퇴 직 원

1. 소 속:

2. 직 급:

(상당계급)

3. 성 명:

위 본인은 자유의사에 따라 조기퇴직하려고 하니 허락해 주시기 바랍니다.

신청인

년 월 일

(서명 또는 인)

사천시장 귀하

사 천 시 공 보

제330호(14)

사천시 규칙 제554호

사천시 조례·규칙심의회에서 의결한 사천시 지방공무원 인사규칙 일부개정규칙을 다음과 같이 공포한다.

2014년 4월 15일

사 천 시 장 정 만 규

사천시 지방공무원 인사규칙 일부개정규칙

사천시 지방공무원 인사규칙 일부를 다음과 같이 개정한다.

제3조제2항제7호 중 “계약직공무원의 채용기간의 연장”을 “임기제공무원의 근무기간의 연장”으로 한다.

제5조를 삭제한다.

제6조제2항 중 “제2차시험(기능직공무원의 시험인 경우에는 제1차시험)”을 “제2차시험”으로 한다.

제7조제1항제3호 중 “8급9급 공무원 및 기능직 공무원”을 “8급 및 9급 공무원”으로 하고, 같은 조 제2항을 다음과 같이 한다.

② 다음 각 호의 어느 하나에 해당하는 경우에는 시험실시 기관의 장이 공고한 환급절차 및 방법에 따라 제1항의 응시수수료 전부 또는 일부를 환급하여야 한다.

1. 응시수수료를 과오납한 경우에는 과오납한 금액
2. 시험실시 기관의 귀책사유로 시험에 응시하지 못한 경우에는 납부한 응시수수료의 전액

사 천 시 공 보

제330호(15)

3. 응시원서 접수기간 중에 또는 마감일 다음 날부터 7일 이내에 응시의사를 철회한 경우에는 납부한 응시수수료의 전액

제9조제1호 및 제2호를 각각 다음과 같이 한다.

1. 7급 이상 : 20세 이상
2. 8급 이하 : 18세 이상

제17조제1항 중 “연구사·지도사를” 을 “연구사·지도사 및 전문경력관나·다군을” 으로 하고, 같은 조 제2항 중 “소지한 자가 6급 이하(연구사·지도사를 포함한다) 및 기능직공무원신규임용시험” 을 “가진 사람이 6급 이하(연구사·지도사를 포함한다) 공무원신규임용시험” 로 하며, 같은 항 단서를 다음과 같이 신설한다.

“ 다만, 시장이 정하는 자격증을 가진 사람이 전문경력관 신규임용시험에 응시하는 경우(필기시험에 한정하며, 법 제27조제2항제2호 규정에 따른 경력경쟁임용시험 등의 경우는 제외한다)에는 필기시험의 각 과목별 득점에 그 시험과목의 만점의 5퍼센트 이내를 최고점으로 시장이 정하는 비율에 따른 점수를 가산한다.”

제18조제1항 중 “일반직공무원(연구직 및 지도직공무원은 제외한다. 이하 이 조에서 같다) 및 기능직 공무원의” 를 “일반직공무원(연구직 및 지도직공무원은 제외한다. 이하 이 조에서 같다)의” 로, “별표 8과 같다” 를 “별표 8, 별표 8의2와 같다” 로 하고, 같은 조 제3항 단서 중 “일반직공무원 또는 기능직공무원 상당계급”을 “일반직공무원 상당계급”으로 하며, 같은 조 제4항제2호 단서를 삭제하고, 같은 항 제3호를 다음과 같이 한다.

사 천 시 공 보

제330호(16)

3. 임용예정직급은 다음과 같다.

출 신 학 력 별	임 용 예 정 직 급
대 학 졸 업 자	6급·7급·연구사
전문대학졸업자	7급·8급·지도사
고등학교졸업자	9급

제18조제8항 및 제9항을 각각 다음과 같이 신설한다.

⑧ 영 제17조제4항에 따른 시간선택제임기제공무원과 한시임기제공무원의 응시요건은 [별표 8의3] 과 같다.

⑨ 지방전문경력관규정 제6조제1호에 따른 전문경력관 경력경쟁임용시험등의 응시자격요건(임용예정직무관련 자격증 및 경력기준)은 임용예정 직무내용, 난이도 등을 고려하여 시장이 정한다.

제19조 제목 “특수직급 시험의 응시에 필요한 자격증” 을 “특수직급 시험의 응시에 필요한 자격증 및 신체조건” 으로 하고, 같은 조 제3항을 다음과 같이 신설한다.

③ 방호직렬의 신규임용시험 또는 전직시험에 응시하는 사람은 별표 13 의2에 따른 신체조건에 해당하여야 한다.

제20조제1항 제1호 중 “기능직 사육직렬 및 위생직렬의 사역직류 공무원” 을 “위생직렬의 사역직류 공무원” 으로 하며, 같은 조 같은 항 제2호 중 “「지방공무원 수당 등에 관한 규정」 별표 9 제18호” 를 “「지방공무원 수당 등에 관한 규정」 별표9 제8호” 로 하고, 같은 조 제2항 을 삭제한다.

제22조제5항과 제6항을 각각 다음과 같이 신설한다.

⑤ 지방공무원 구분 변경에 따른 전직임용 등에 관한

사 천 시 공 보

제330호(17)

특례규정제5조제2항제2호 및 제10조제2항제2호에 따라 서류전형과 면접시험으로 전직시험에 응시할 수 있는 사람은 별표 12 및 별표 12의2에 따른 임용예정계급별 소요경력연수가 경과한 사람이어야 한다.

⑥ 지방공무원 구분 변경에 따른 전직임용 등에 관한 특례규정 제5조제2항제3호 및 제10조제2항제3호에 따라 전직시험을 면제할 수 있는 자격증(임용예정직급 및 직류의 구분 없이 임용예정직렬에 해당하는 자격증을 말한다)의 구분은 별표 9 및 별표 14와 같다. 다만, 시장은 해당 기관의 업무특성 등을 고려하여 필요하다고 인정하는 경우 안전행정부장관과 협의하여 전직임용예정 직급 및 직류에 해당하는 자격증 소지자에 대해서만 전직시험을 면제할 수 있다.

제26조 본문 중 “영 제38조제4항” 을 “영 제38조제5항” 으로 한다.

제27조제1항 중 단서 조항을 삭제하고, 같은 조 제2항 중 “일반직공무원 또는 기능직공무원으로” 을 “일반직공무원으로” 으로, “특수경력직 또는 다른 종류의 경력직공무원” 을 “전문경력관, 임기제공무원, 별정직 공무원 및 특정직공무원” 으로 한다.

제29조 본문 중 “영 제7조의5 제4항” 을 “영 제7조의5 제2항” 으로 한다.

제31조제1항 본문 중 “행정안전부장관” 을 “안전행정부장관” 으로 한다.

별표 6, 별표 7, 별표 8, 별표 8의2, 별표 8의3, 별표 10, 별표 12, 별표 12의2, 별표 13, 별표 13의 2, 별표 14, 별표 17, 별표 19를 각각 별지와 같이 한다. 별표 8의2, 별표 8의3, 별표 13의2를 각각 별지와 같이 신설한다.

부칙

이 규칙은 공포한 날부터 시행한다.

사 천 시 공 보

제330호(18)

[별표 6]

신규임용시험 가산대상 자격증(제17조 제2항 관련)

가. 6급 이하

직 렬	직 류	국가기술자격법에 따른 자격증	기타 법령에 따른 자격증
행 정	일반행정	-	변 호 사 변 리 사
	법무행정		
	재 경	-	변 호 사 공인회계사 감정평가사
	국제통상		
	노 동	직업상담사 1급, 직업상담사 2급	변 호 사 공인노무사
	문화홍보	-	변 호 사
	감 사	-	변 호 사 공인회계사 감정평가사 세 무 사
	기업행정		변 호 사 공인회계사 감정평가사 세 무 사
	운 수	산업기사 : 철도운송	물류관리사 철도교통안전 관리사
세 무	지 방 세	-	변 호 사 공인회계사 세 무 사
교육행정	교육행정		변 호 사
사회복지	사회복지	-	변 호 사
공 업	일반기계	기 술 사 : 기계, 공조냉동기계, 철도차량, 차량, 건설기계, 용접, 금형, 산업기계설비, 기계안전, 공장관리, 품질관리 기 능 장 : 기계가공, 보일러, 철도차량정비, 자동차정비, 건설기	
	농업기계		

사 천 시 공 보

제330호(19)

		<p>기 사 : 일반기계, 메카트로닉스, 공조냉동기계, 철도차량, 자동차정비, 건설기계, 건설기계정비, 궤도장비정비, 기계설계, 용접, 프레스금형설계, 사출금형설계, 농업기계, 에너지관리, 산업안전, 품질경영, 승강기</p> <p>산업기사 : 컴퓨터응용가공, 기계조립, 메카트로닉스, 생산 자동화, 기계설계, 공조냉동기계, 보일러, 철도차량, 철도차량정비, 철도차량정비, 철도운송, 자동차정비, 건설기계, 건설기계정비, 궤도장비정비, 치공구설계, 정밀측정, 용접, 프레스금형, 사출금형, 기계정비, 판금-제관, 농업기계, 배관, 에너지관리, 산업안전, 품질경영, 영사, 승강기</p> <p>기 능 사 : 컴퓨터응용선반, 연삭, 컴퓨터응용밀링, 기계조립, 생산자동화, 전산응용기계제도, 공유압, 공조냉동기계, 보일러, 철도차량정비, 자동차정비, 자동차차체수리, 자동차검사, 건설기계기관정비, 양화장치운전, 궤도장비정비, 정밀측정, 용접, 특수용접, 금형, 기계정비, 판금-제관, 농기계정비, 농기계운전, 배관, 동력기계정비, 영사, 승강기</p>	
공 업	기계운전	<p>기 술 사 : 기계, 철도차량, 차량, 건설기계, 용접, 금형, 산업기계설비, 기계안전, 교통</p> <p>기 능 장 : 기계가공, 철도차량정비, 자동차정비, 건설기계정비, 용접, 금형제작, 판금제관, 배관</p> <p>기 사 : 일반기계, 메카트로닉스, 철도차량, 자동차정비, 건설기계, 건설기계정비, 궤도장비정비, 기계설계, 용접, 프레스금형설계, 사출금형설계, 산업안전, 교통</p> <p>산업기사 : 컴퓨터응용가공, 기계조립, 생산자동화, 기계설계, 철도운송, 철도차량정비, 자동차정비, 건설기계, 건설기계정비, 궤도장비정비, 치공구설계, 정밀측정, 용접, 프레스금형, 사출금형, 기계정비, 판금제관, 배관, 산업안전, 교통</p> <p>기 능 사 : 컴퓨터응용선반, 연삭, 컴퓨터응용밀링, 기계조립, 생산자동화, 전산응용기계제도, 공유압, 철도동력차기관정비, 철도동력차전기정비, 객화차정비, 열차조작, 자동차정비, 자동차차체수리, 건설기계정비, 기중기운전, 굴삭기운전, 불도우저운전, 천장크레인운전, 로우더운전, 로울러운전, 모우터그레이더운전, 아스팔트피니셔운전, 지게차운전, 양화장치운전, 궤도장비정비, 정밀측정, 용접, 특수용접, 금형, 기계정비, 제관, 농기계정비, 농기계운전</p>	산업기사자격증 가산비율: 철도교통안전관리사

사 천 시 공 보

제330호(20)

공 업	조 선	<p>기술사: 조선 기사: 일반기계, 조선 산업기사: 조선, 컴퓨터응용가공 기능사: 전산응용조선제도, 선체 건조, 동력기계정비</p>	
	일반전기	<p>기술사: 발송배전, 건축전기설비, 전기응용, 철도전기신호, 전기안전, 품질관리 기능장: 전기 기사: 전기, 전기공사, 철도신호, 전기철도, 산업안전, 승강기, 품질경영 산업기사: 전기, 전기공사, 철도신호, 전기철도, 산업안전, 품질경영, 승강기 기능사: 전기, 철도전기신호, 승강기</p>	
	전 자	<p>기술사: 산업계측제어, 전자응용, 컴퓨터시스템응용, 품질관리 기능장: 전자기기 기사: 메카트로닉스, 전자, 전자계산기, 반도체설계, 전자계산기조직응용, 품질경영 산업기사: 생산자동화, 전자, 전자계산기제어, 품질경영 기능사: 생산자동화, 전자기기, 전자계산기, 전자카드</p>	
	원 자 력	<p>기술사: 원자력발전, 방사선관리 기사: 원자력, 에너지관리 산업기사: 열관리</p>	<p>기사자격증 기사비용 적용: 원자로조종감독자, 핵연료물질취급감독자, 방사성동위원소취급자(특수, 일반), 방사선취급감독자, 원자로조종사, 핵연료물질취급자</p>
	금 속 야 금	<p>기술사: 금속재료, 표면처리, 금속가공, 금속제련, 비파괴검사, 품질관리 기능장: 금속재료, 표면처리, 주조, 압연, 제선, 제강 기사: 금속, 방사선비파괴검사, 초음파비파괴검사, 자기비파괴검사, 침투비파괴검사, 와전류비파괴검사, 누설비파괴검사, 품질경영 산업기사: 금속재료, 표면처리, 주조, 방사선비파괴검사, 초음파비파괴검사, 자기비파괴검사, 침투비파괴검사, 품질경영 기능사: 금속재료시험, 열처리, 표면처리, 주조, 원형, 압연, 제선, 제강, 축로, 방사선비파괴검사, 초음파비파괴검사, 자기비파괴검사, 침투비파괴검사</p>	
	섬 유	<p>기술사: 섬유, 의류, 품질관리 기사: 섬유, 의류, 산업안전, 품질경영 산업기사: 섬유, 섬유디자인, 패션디자인, 패션머천다이징, 산업안전, 품질경영 기능사: 염색 생사기사 2급(1999.3.27이전 취득)</p>	

사 천 시 공 보

제330호(21)

공 업	일반화공	기술사 : 화공, 세라믹, 화공안전, 가스, 품질관리, 식품 기능장 : 위험물, 가스 기사 : 화약류제조, 화공, 산업안전, 가스, 품질경영, 식품, 화학분석 산업기사 : 화약류제조, 위험물, 산업안전, 가스, 품질경영, 식품 기능사 : 화학분석, 위험물, 가스	
	자 원	기술사 : 자원관리, 화약류관리, 해양, 지질 및 지반, 광해방지 기사 : 광산보안, 화약류관리, 해양환경, 해양자원개발, 해양공학, 응용지질, 광해방지 산업기사 : 광산보안, 화약류관리, 굴착, 해양조사 기능사 : 시추, 광산보안, 화약취급, 환경	
농 업	일반농업	기술사 : 종자, 시설원예, 농화학, 식품 기사 : 종자, 시설원예, 식물보호, 토양환경, 식품, 생물공학, 유기농업, 화훼장식 산업기사 : 종자, 시설원예, 식물보호, 농림토양평가관리, 식품, 유기농업 기능사 : 종자, 원예, 버섯종균, 농산식품가공, 유기농업, 화훼장식	기사자격증 가산비율적용: 농산물품질관리 사
	잡 업	기사 : 기사 : 생물공학 생사기사 2급(1999. 3. 27이전 취득)	
	식물검역	기술사 : 종자, 시설원예, 농화학, 산림 기사 : 종자, 시설원예, 식물보호, 농화학, 농림토양, 평가관리, 산림, 생물공학, 유기농업 산업기사 : 종자, 시설원예, 식물보호, 농림토양평가관리, 산림, 유기농업 기능사 : 종자, 원예, 산림, 유기농업	
	농 화 학	기술사 : 시설원예, 축산, 산림, 농화학, 수산제조, 산업위생관리, 수질관리, 폐기물처리, 식품 기사 : 시설원예, 식물보호, 축산, 임산가공, 수산제조, 산업위생관리, 수질환경, 폐기물처리, 식품 산업기사 : 식물보호, 축산, 임산가공, 산업위생관리, 수질환경, 폐기물처리, 식품 기능사 : 원예, 버섯종균, 축산, 식품가공	
	축 산	기술사 : 축산, 식품 기사 : 축산, 식품 산업기사 : 축산, 식품 기능사 : 축산, 식육처리, 식품가공	기사자격증 가산비율적용: 수의사, 방사 성동위원소취 급자(일반), 방 사선취급감독 자 산업기사 자격 증 가산비율적 용:가축인공수 정사
	생명유전	기술사 : 종자, 농화학, 시설원예, 식품, 축산 기사 : 종자, 농화학, 시설원예, 식품, 축산, 식물보호, 유기농업, 생물공학 산업기사 : 종자, 식품, 축산, 식물보호, 유기농업 기능사 : 종자, 원예, 식품가공, 축산, 유기농업	기사 자격증 가산 비율적용 : 방사성동위 원소취급자(일 반), 방사선취 급감독자

사 천 시 공 보

제330호(22)

녹 지	산림자원	기술 사 : 조경, 종자, 산림, 농화학 기 사 : 산림, 조경, 종자, 임업종묘, 식물보호, 임산가공 산업기사 : 조경, 종자, 산림, 식물보호, 임산가공 기 능 사 : 조경, 종자, 산림, 임업종묘, 임산가공	
	산림보호	기술 사 : 종자, 산림, 농화학 기 사 : 산림, 임업종묘, 식물보호, 토양환경, 산업기사 : 산림, 식물보호, 농림토양평가관리 기 능 사 : 산림	
	산림이용	기술 사 : 산림 기 사 : 산림, 임산가공 산업기사 : 산림, 임산가공 기 능 사 : 산림, 임산가공,	
	조 경	기술 사 : 조경, 자연환경관리, 산림, 시설원예 기 사 : 조경, 자연생태복원, 산림, 시설원예, 식물보호 산업기사 : 조경, 자연생태복원, 산림, 식물보호 기 능 사 : 조경, 산림	
해양수산	일반해양	기술 사 : 해양, 수질관리 기 사 : 해양환경, 해양자원개발, 해양공학, 수질환경, 자연생태복원 산업기사 : 해양조사, 수질환경, 자연생태복원, 잠수 기 능 사 : 잠수	
	일반수산	기술 사 : 해양, 수산양식, 어로, 수산제조, 수질관리, 식품 기 사 : 해양환경, 해양자원개발, 해양공학, 수산양식, 어업생산관 리, 수산제조, 수질환경, 식품 산업기사 : 해양조사, 수산양식, 어로, 수질환경, 식품 기 능 사 : 수산양식, 수산식품가공	
	수산제조	기술 사 : 수산제조, 식품 기 사 : 수산제조, 식품, 생물공학, 수산양식	
	수 산 물 검 사	산업기사 : 수산제조, 식품 기 능 사 : 수산식품가공	
	수산증식	기술 사 : 수산양식, 수질관리 기 사 : 수산양식, 어병, 수질환경, 생물공학 산업기사 : 수산양식, 수질환경 기 능 사 : 수산양식	
	어 로	기술 사 : 해양, 어로, 수질관리 기 사 : 해양환경, 해양자원개발, 해양공학, 해양생산관리, 수질환 경, 수산양식, 어업생산관리 산업기사 : 해양조사, 어로, 수질환경	
	해양교통 시 설	기술 사 : 전기응용, 산업계측제어, 전자응용, 정보통신, 토목시 공, 측량 및 지형공간정보 기 능 장 : 전기, 전자기기 기 사 : 전기, 전기공사, 전자, 무선설비, 토목, 측량 및 지형 공간정보, 해양공학, 항로표지 산업기사 : 전기, 전기공사, 전기기기, 전자, 무선설비, 토목, 측 량 및 지형공간정보, 항로 표지 기 능 사 : 전기, 전자기기, 항로표지	

사 천 시 공 보

제330호(23)

<p>보 건</p>	<p>보 건</p>	<p>기 술 사 : 산업위생관리, 대기관리, 수질관리, 소음진동, 폐기물 처리, 식품, 방사선관리, 광해방지, 인간공학 기 사 : 산업위생관리, 대기환경, 수질환경, 소음진동, 폐기물 처리, 식품, 광해방지, 인간공학 산업기사 : 산업위생관리, 대기환경, 수질환경, 소음진동, 폐기물 처리, 식품 기 능 사 : 식품가공</p> <p style="text-align: center;">임상심리사1급, 임상심리사2급</p>	<p>기사자격증 가산비율 적용: 의사, 한의사, 치과의사, 수의사, 약사, 한약사, 방사성동위원소취급자(특수, 일반), 방사선 취급감독자, 응급구조사 1급, 보건교육사 1급</p> <p>산업기사 자격증 가산비율 적용: 임상병리사, 의무기록사, 방사선사, 간호사, 조산사, 물리치료사, 치과기공사, 치과위생사, 작업치료사, 위생사, 영양사, 응급구조사2급, 보건교육사2급</p> <p>기능사자격증 가산비율 적용: 보건교육사3급</p>
<p>식품위생</p>	<p>식품위생</p>	<p>기 술 사 : 축산, 수산제조, 품질관리, 포장, 식품 기 사 : 축산, 수산제조, 품질경영, 포장, 식품 산업기사 : 축산, 수산제조, 품질경영, 포장, 식품 기 능 사 : 축산, 식육처리, 식품가공</p>	<p>산업기사자격증 가산비율적용: 영양사, 위생사</p>
<p>의료기술</p>	<p>의료기술</p>	<p>기 술 사 : 방사선관리, 기 사 : 의공 산업기사 : 의공</p> <p style="text-align: center;">임상심리사1급, 임상심리사2급</p>	<p>기사자격증 가산비율 적용: 의사, 한의사, 치과의사, 약사, 한약사, 방사성동위원소취급자(특수, 일반), 방사선취급감독자, 응급구조사1급</p> <p>산업기사자격증 가산비율 적용: 임상병리사, 방사선사, 물리치료사, 치과기공사, 치과위생사, 작업치료사, 의무기록사, 간호사, 조산사, 응급구조사2급, 의지보조기사</p>
<p>환 경</p>	<p>일반환경</p>	<p>기 술 사 : 화공, 수자원개발, 상하수도, 조경, 산림, 농화학, 해양, 화공안전, 산업위생관리, 대기관리, 수질관리, 소음진동, 지질 및 지반, 폐기물처리, 자연환경관리, 토양환경, 방사선관리, 기상예보, 광해방지</p> <p>기 사 : 화공, 조경, 산림, 식물보호, 토양환경, 환경, 산업위생관리, 대기환경, 수질환경, 소음진동, 응용지질, 폐기물처리, 자연생태복원, 생물분류, 기상, 광해방지</p> <p>산업기사 : 조경, 산림, 식물보호, 농림토양평가관리, 해양조사, 산업위생관리, 대기환경, 수질환경, 소음진동, 폐기물처리, 자연생태복원</p> <p>기 능 사 : 조경, 산림, 환경, 유독물취급기능사(1999.3.27이전 취득)</p>	<p>기사자격증 가산비율 적용 : 의사, 약사, 수의사</p> <p>환경측정분석사 (대가수질)</p> <p>산업기사 자격증 가산비율 적용 : 위생사</p>

사 천 시 공 보

제330호(24)

환 경	수 질	<p>기술사 : 수자원개발, 상하수도, 산림, 농화학, 해양, 수산양식, 수질관리, 광해방지</p> <p>기사 : 농화학, 해양환경, 해양자원개발, 수산양식, 수질환경, 광해방지산업기사 : 산림, 해양조사, 수산양식, 수질환경</p> <p>기능사 : 조경, 산림, 환경, 유독물취급기능사(1999. 3. 27이전 취득)</p>	<p>기사 자격 증가산비율 적용 : 환경 측정분석사(수질환경분야로 한정한다)</p> <p>산업기사 자격 증가산비율 적용 : 위생사</p>
	대 기	<p>기술사 : 산림, 대기관리, 소음진동, 지질 및 지반, 기상예보</p> <p>기능장 : 산림</p> <p>기사 : 대기환경, 소음진동, 응용지질, 기상, 기상감정</p> <p>산업기사 : 산림, 대기환경, 소음진동</p> <p>기능사 : 조경, 산림, 환경 유독물취급기능사(1999. 3. 27이전 취득)</p>	<p>기사 자격 증가산비율 적용 : 환경 측정분석사(대기)</p> <p>산업기사 자격 증가산비율 적용 : 위생사</p>
	폐 기 물	<p>기술사 : 화공, 상하수도, 산림, 농화학, 원자력발전, 방사선관리, 산업위생관리, 폐기물처리, 토양환경, 광해방지</p> <p>기능장 : 산림</p> <p>기사 : 화공, 농화학, 원자력, 에너지관리, 산업위생관리, 폐기물처리, 토양환경, 광해방지</p> <p>산업기사 : 화공, 산림, 열관리, 산업위생관리, 폐기물처리</p> <p>기능사 : 조경, 산림, 환경 유독물취급기능사(1999. 3. 27이전 취득)</p>	<p>산업기사 자격 증가산비율 적용 : 위생사</p>
시 설	도시계획	<p>기술사 : 토질 및 기초, 토목구조, 항만 및 해안, 도로 및 공항, 수자원개발, 상하수도, 토목시공, 측량 및 지형공간정보, 건축구조, 건축시공, 도시계획, 조경, 지적, 지질 및 지반, 교통</p> <p>기능장 : 건축일반시공</p> <p>기사 : 토목, 측량 및 지형공간정보, 건축, 도시계획, 조경, 지적, 응용지질, 교통</p> <p>산업기사 : 토목, 측량 및 지형공간정보, 건축일반시공, 건축, 조경, 지적, 교통</p> <p>기능사 : 측량, 지도제작, 도화, 항공사진, 조경, 지적</p>	<p>기사자격증 가산비율 적용 : 건축사</p>
	일반토목	<p>기술사 : 토질 및 기초, 토목품질시험, 토목구조, 항만 및 해안, 도로 및 공항, 철도, 수자원개발, 상하수도, 농어업토목, 토목시공, 측량 및 지형공간정보, 도시계획, 조경, 지적, 지질 및 지반, 건설안전, 교통, 광해방지</p> <p>기사 : 건설재료시험, 콘크리트, 철도보선, 토목, 측량 및 지형공간정보, 도시계획, 조경, 지적, 응용지질, 건설안전, 교통, 광해방지</p> <p>산업기사 : 건설재료시험, 콘크리트, 철도보선, 토목, 측량 및 지형공간정보, 조경, 지적, 건설안전, 교통</p> <p>기능사 : 건설재료시험, 콘크리트, 보선, 석공, 전산응용토목제도, 측량</p>	
	농업토목	<p>기술사 : 토질 및 기초, 토목품질시험, 토목구조, 수자원개발, 상하수도, 농어업토목, 토목시공, 측량 및 지형공간정보, 조경, 지적, 지질 및 지반, 건설안전, 교통</p> <p>기사 : 건설재료시험, 토목, 측량 및 지형공간정보, 조경, 지적, 응용지질, 건설안전, 교통</p> <p>산업기사 : 건설재료시험, 토목, 측량 및 지형공간정보, 조경, 지적, 건설안전, 교통</p> <p>기능사 : 건설재료시험, 콘크리트, 석공, 전산응용토목제도, 측량</p>	

사 천 시 공 보

제330호(25)

시 설	건축	<p>기술사 : 건축전기설비, 건축구조, 건축기계설비, 건축시공, 건축품질시험, 건설안전, 소방</p> <p>기능장 : 건축일반시공, 건축목재시공</p> <p>기사 : 건축설비, 건축, 실내건축, 건설안전, 소방설비</p> <p>산업기사 : 건축설비, 건축일반시공, 건축, 건축목공, 실내건축, 건설안전, 소방설비</p> <p>기능사 : 전산응용건축제도, 타일, 미장, 조적, 운수운돌, 유리시공, 비계, 건축목공, 거푸집, 금속재창호, 건축도장, 철근, 방수, 실내건축, 플라스틱창호</p>	<p>기사자격증 가산비율 적용 : 건축사</p>
	측 지	<p>기술사 : 측량 및 지형공간정보, 지적</p> <p>기사 : 측량 및 지형공간정보, 지적</p> <p>산업기사 : 측량 및 지형공간정보, 지적,</p> <p>기능사 : 측량, 지도제작, 도화, 항공사진, 지적</p>	
	교통시설	<p>기술사 : 토질 및 기초, 토목품질시험, 토목구조, 도로 및 공항, 철도, 토목시공, 측량 및 지형공간정보, 도시계획, 조경, 지적, 지질 및 지반, 건설안전, 교통</p>	
	도시교통설계	<p>기사 : 건설재료시험, 철도보선, 토목, 측량 및 지형공간정보, 도시계획, 조경, 지적, 응용지질, 건설안전, 교통</p> <p>산업기사 : 건설재료시험, 철도보선, 토목, 측량 및 지형공간정보, 조경, 지적, 건설안전, 교통</p> <p>기능사 : 건설재료시험, 콘크리트, 보선, 석공, 전산응용 토목제도, 측량, 조경, 지적</p>	
	디자인	<p>기술사 : 제품디자인, 도시계획, 조경</p> <p>기사 : 시각디자인, 컬러리스트, 제품디자인, 건축, 실내건축, 도시계획, 조경</p> <p>산업기사 : 시각디자인, 컬러리스트, 제품디자인, 건축, 실내건축, 조경</p> <p>기능사 : 실내건축, 조경, 컴퓨터그래픽스운용, 웹디자인</p>	<p>기사자격증 가산비율 적용 : 건축사</p>
방송통신	통신사	<p>기술사 : 전자응용, 정보통신</p> <p>기능장 : 전자기기, 통신설비</p>	
	통신기술	<p>기사 : 전자, 정보통신, 전파전자통신, 무선설비, 방송통신, 정보처리</p>	
	전송기술	<p>산업기사 : 전자, 정보통신, 통신선로, 사무자동화, 전파전자통신, 무선설비, 방송통신, 정보처리</p>	
	전자통신기술	<p>기능사 : 전자기기, 통신기기, 통신선로, 정보기기운용, 전파전자통신, 무선설비, 방송통신, 정보처리</p> <p>전화교환기능사(1997. 6. 1이전 취득)</p>	

비 고 : 1. 폐지된 자격증으로서 국가기술자격법령 등에 따라 그 자격이 계속 인정되는 자격증은 가산 대상 자격증으로 인정한다.

2. 방호, 위생, 조리, 간호조무, 시설관리, 운전 직렬의 경우 시험실시기관의 장이 가산대상 자격증의 종류 및 등급을 임용권자와 협의하여 별도로 정함

사 천 시 공 보

제330호(26)

나. 연구지도직

직 렬	직 류	국가기술자격법에 따른 자격증	기타 법령에 따른 자격증
공업연구 농촌지도	기 계 농업기계	<p>기 술 사 : 기계제작, 공조냉동기계, 철도차량, 차량, 건설기계, 기계공정설계, 용접, 금형, 산업기계, 유체기계, 기계안전, 공장관리, 품질관리</p> <p>기 능 장 : 기계가공, 보일러, 철도차량정비, 자동차정비, 건설기계정비, 용접, 금형제작, 기계정비, 판금제관, 배관</p> <p>기 사 : 일반기계, 메카트로닉스, 공조냉동기계, 철도차량, 자동차정비, 자동차검사, 건설기계, 건설기계정비, 궤도장비정비, 기계공정설계, 치공구설계, 정밀측정, 용접, 프레스금형설계, 사출금형설계, 농업기계, 열관리, 산업안전, 공정관리, 품질경영, 승강기</p> <p>산업기사 : 유회관리, 생산기계, 전산응용가공, 기계조립, 메카트로닉스, 생산자동화, 기계설계, 공조냉동기계, 보일러, 철도차량, 철도동력차기관정비, 철도동력차전기정비, 객화차정비, 열차조작, 자동차정비, 자동차검사, 건설기계, 건설기계정비, 궤도장비정비, 치공구설계, 정밀측정, 계량기계, 계량전기, 계량물리, 용접, 프레스금형, 사출금형, 기계정비, 판금, 제관, 농업기계, 배관설비, 열관리, 산업안전, 공정관리, 품질경영, 영사, 승강기</p> <p>기 능 사 : 선반, 연삭, 밀링, 수치제어선반, 수치제어밀링, 기계조립, 메카트로닉스, 생산자동화, 기계제도, 전산응용기계제도, 공유압, 공조냉동기계, 보일러시공, 보일러취급, 철도동력차기관정비, 철도동력차전기정비, 객화차정비, 열차조작, 자동차정비, 자동차차체수리, 카일렉트로닉스, 자동차검사, 건설기계기관정비, 건설기계차체정비, 양화장치운전, 궤도장비정비, 정밀측정, 계량기계, 계량전기, 계량물리, 전기용접, 가스용접 특수용접, 프레스금형, 사출금형, 기계정비, 일반판금, 타출판금, 제관, 철골구조물, 농기계정비, 농기계운전, 플랜트배관, 건축배관, 동력기계정비, 영사, 승강기</p>	
공업연구	전 기	<p>기 술 사 : 발송배전, 건축전기설비, 전기응용, 철도신호, 전기철도, 전기안전, 품질관리</p> <p>기 능 장 : 전기공사, 전기기기</p> <p>기 사 : 전기, 전기공사, 철도신호, 전기철도, 산업안전, 품질관리, 승강기</p> <p>산업기사 : 전기, 전기공사, 전기기기, 철도신호, 전기철도, 산업안전, 품질경영, 승강기</p> <p>기 능 사 : 전기공사, 전기기기, 철도신호, 전기철도, 승강기</p>	
	전 자	<p>기 술 사 : 산업계측제어, 전자응용, 전자계산기, 전자계산조직응용, 품질관리</p> <p>기 능 장 : 전자기기</p> <p>기 사 : 메카트로닉스, 산업계측제어, 전자, 전자계산기, 반도체설계, 전자계산기조직응용, 품질경영</p> <p>산업기사 : 메카트로닉스, 산업계측제어, 전자, 전자계산기, 전자회로설계, 디지털제어, 전자계산기조직응용, 품질경영</p> <p>기 능 사 : 메카트로닉스, 산업계측제어, 전자기기, 전자계산기, 전자카드</p>	

사 천 시 공 보

제330호(27)

공업연구	금속	<p>기술사 : 금속재료, 표면처리, 금속가공, 철야금, 비철야금, 비파괴검사, 품질관리</p> <p>기능장 : 금속재료, 표면처리, 주조, 압연, 제선, 제강</p> <p>기사 : 금속, 방사선비파괴검사, 초음파비파괴검사, 자기비파괴검사, 침투비파괴검사, 와전류비파괴검사, 누설비파괴검사, 품질경영</p> <p>산업기사 : 금속재료, 표면처리, 주조, 금속제련, 방사선비파괴검사, 초음파비파괴검사, 자기비파괴검사, 침투비파괴검사, 와전류비파괴검사, 누설비파괴검사, 품질경영</p> <p>기능사 : 금속재료시험, 열처리, 전기도금, 특수도금, 주조, 원형, 냉간압연, 열간압연, 제선, 제강, 축로, 방사선비파괴검사, 초음파비파괴검사, 자기비파괴검사, 침투비파괴검사, 와전류비파괴검사, 누설비파괴검사</p>	
	섬유	<p>기술사 : 방사, 섬유공정, 생사, 염색가공, 의류, 품질관리</p> <p>기능장 : 염색</p> <p>기사 : 방사, 방직, 섬유물리, 섬유화학, 염색가공, 의류, 산업안전, 품질경영</p> <p>산업기사 : 방사, 방직, 섬유물리, 섬유화학, 섬유가공, 섬유디자인, 패션디자인, 패션머천다이징, 편물, 산업안전, 품질경영</p> <p>기능사 : 직기조정, 직물가공, 염색, 섬유제도디자인, 편물생사기사 2급(1999.3.27이전 취득)</p>	
	화학	<p>기술사 : 공업화학, 화학장치설비, 화학공장설계, 세라믹, 고분자제품, 화공안전, 가스, 품질관리, 식품</p> <p>기능장 : 위험물관리, 가스</p> <p>기사 : 공업화학, 화약류제조, 화공, 세라믹, 산업안전, 가스, 품질경영, 식품</p> <p>산업기사 : 공업화학, 화약류제조, 세라믹, 고분자제품제조, 위험물관리, 산업안전, 가스, 품질경영, 식품</p> <p>기능사 : 화학분석, 세라믹, 고분자제품제조, 플라스틱성형가공, 위험물관리, 가스</p>	
	산업경영	<p>기술사 : 제품디자인, 기계안전, 화공안전, 전기안전, 건설안전, 산업위생관리, 소방, 가스, 공장관리, 품질관리, 포장</p> <p>기사 : 제품디자인, 시각디자인, 컬러리스트, 산업안전, 건설안전, 산업위생관리, 소방설비, 가스, 공정관리, 품질경영, 포장</p> <p>산업기사 : 제품디자인, 산업안전, 건설안전, 산업위생관리, 소방설비, 가스, 공정관리, 품질관리, 포장</p>	
	물리	<p>기술사 : 원자력발전, 핵연료, 방사선관리</p> <p>기사 : 전자, 원자력, 열관리, 광학</p> <p>산업기사 : 계량물리, 전자, 열관리</p>	
농업연구	농식품개발	<p>기술사 : 식품, 농화학, 축산</p> <p>기사 : 식품, 생물공학, 축산</p> <p>산업기사 : 식품, 축산, 유기농업</p>	산업기사 자격증 가산 비율 적용 : 영양사, 위생사
농업연구	작물	<p>기술사 : 종자, 시설원예, 농화학, 식품</p> <p>기사 : 종자, 시설원예, 식물보호, 농화학, 농림토양평가관리, 식품, 생물공학, 유기농업, 화훼장식</p> <p>산업기사 : 종자, 시설원예, 식물보호, 농림토양평가관리, 식품, 유기농업</p> <p>기능사 : 종자, 시설원예, 벼짓중근, 채소재배, 과수재배, 원예, 식물보호, 농산식품가공, 유기농업, 화훼장식</p>	기능사 자격증 가산 비율 적용 : 농산물품질관리사
농촌지도	농업	<p>기술사 : 종자, 시설원예, 농화학, 식품</p> <p>기사 : 종자, 시설원예, 식물보호, 농화학, 농림토양평가관리, 식품, 생물공학, 유기농업, 화훼장식</p> <p>산업기사 : 종자, 시설원예, 식물보호, 농림토양평가관리, 식품, 유기농업</p> <p>기능사 : 종자, 시설원예, 벼짓중근, 채소재배, 과수재배, 원예, 식물보호, 농산식품가공, 유기농업, 화훼장식</p>	기능사 자격증 가산 비율 적용 : 농산물품질관리사

사 천 시 공 보

제330호(28)

농업연구	원 예	<p>기술사 : 종자, 시설원예, 농화학, 조경, 식품 기사 : 종자, 시설원예, 식물보호, 농화학, 농림토양평가관리, 조경, 식품, 생물공학, 유기농업, 화훼장식</p>	
농촌지도	원 예	<p>산업기사 : 산업기사 : 종자, 시설원예, 식물보호, 농림토양평가관리, 조경, 식품, 유기농업 기능사 : 종자, 시설원예, 버섯종균, 채소재배, 과수재배, 원예, 화훼장식, 식물보호, 농산식품가공, 유기농업</p>	
농업연구	농업환경	<p>기술사 : 시설원예, 농화학, 식품, 조경, 산림, 산업위생관리, 대기관리, 수질관리, 폐기물처리, 방사선관리, 기상예보 기사 : 시설원예, 식물보호, 농화학, 농림토양평가관리, 식품, 생물공학, 조경, 산업위생관리, 대기환경, 수질환경, 폐기물처리, 기상, 유기농업 산업기사 : 시설원예, 식물보호, 농림토양평가관리, 식품, 조경, 산업위생관리, 대기환경, 수질환경, 폐기물처리, 유기농업</p>	
	잠업근층	<p>기술사 : 생사 기사 : 생물공학 생사기사 2급(1999. 3. 27이전 취득)</p>	
농촌지도	잠업		
농업연구	작물보호	<p>기술사 : 종자, 시설원예, 농화학, 식품 기사 : 종자, 시설원예, 식물보호, 농화학, 농림토양평가관리, 식품, 생물공학, 유기농업, 화훼장식 산업기사 : 종자, 시설원예, 식물보호, 농림토양평가관리, 식품, 유기농업 기능사 : 종자, 시설원예, 버섯종균, 채소재배, 과수재배, 원예, 식물보호, 농산식품가공, 유기농업, 화훼장식</p>	
	생명유전	<p>기술사 : 종자, 농화학, 식품 기사 : 종자, 농화학, 식품, 생물공학 산업기사 : 종자, 식품</p>	<p>기사자격증 가산비율적용 : 방사성동위원소취급자(일반), 방사선취급감독자</p>
	농촌생활	<p>기술사 : 염색가공, 의류, 조경, 산업위생관리, 수질관리, 폐기물처리, 식품 기사 : 염색가공, 의류, 조경, 산업위생관리, 수질환경, 폐기물처리, 식품, 생물공학 산업기사 : 섬유가공, 패션디자인, 조경, 산업위생관리, 수질환경, 폐기물처리, 식품</p>	<p>기사 자격증 가산비율적용 : 평생교육사1급 산업기사 자격증 가산비율적용 : 평생교육사 2급, 영양사, 위생사</p>
농촌지도	농촌생활		
농촌지도	농업경영		
농촌지도	농촌사회		<p>기사 자격증 가산비율적용 : 평생교육사1급 산업기사 자격증 가산비율적용 : 청소년지도사1급, 평생교육사 2급</p>

사 천 시 공 보

제330호(29)

농업연구	농 공	<p>기술사 : 기계제작, 공조냉동기계, 차량, 건설기계, 기계공정설계, 용접, 급형, 비철야금비파괴검사, 수자원개발, 농업토목, 조경, 기계안전, 화공안전, 전기안전, 건설안전, 소방, 가스, 품질관리, 인간공학, 소음진동, 금속재료, 토질 및 기초, 토목시공, 측량 및 지형공간정보</p> <p>기사 : 일반기계, 메카트로닉스, 공조냉동기계, 건설기계, 건설기계정비, 궤도장비정비, 용접, 프레스금형설계, 사출금형설계, 농업기계, 방사선비파괴검사, 초음파비파괴검사, 자기비파괴검사, 침투비파괴검사, 와전류비파괴검사, 누설비파괴검사, 토목, 조경, 산업안전, 건설안전, 소방설비, 가스, 품질경영, 인간공학, 소음진동, 열관리, 자동화정비, 기계설계, 자동차검사, 건설재료시험, 측량 및 지형공간정보</p> <p>산업기사 : 메카트로닉스, 생산자동화, 공조냉동기계, 건설기계, 건설기계정비, 궤도장비정비, 계량기계, 계량전기, 계량물리, 프레스금형, 사출금형, 농업기계, 방사선비파괴검사, 초음파비파괴검사, 자기비파괴검사, 침투비파괴검사, 와전류비파괴검사, 누설비파괴검사, 토목, 조경, 산업안전, 건설안전, 소방설비, 가스, 품질경영, 소음진동, 열관리, 기계설계, 자동차정비, 자동차검사, 건설재료시험, 측량 및 지형공간정보</p>	기사자격증 가산비율적용 : 방사성동위원소취급자(일반), 방사선취급감독자
농촌지도	축 산	<p>기술사 : 축산, 식품</p> <p>기사 : 축산, 식품</p> <p>산업기사 : 축산, 식품</p> <p>기능사 : 축산, 식육처리, 축산식품가공</p>	기사 자격증 가산비율적용 : 수의사, 방사성동위원소취급자(일반), 방사선취급감독자 산업기사 자격증 가산비율적용 : 가축인공수정사
녹지연구	임 업	<p>기술사 : 조경, 종자, 산림, 임산가공, 농화학</p> <p>기술장 : 산림</p> <p>기사 : 조경, 종자, 산림, 임업종묘, 식물보호, 임산가공, 농화학</p> <p>산업기사 : 조경, 종자, 산림, 임업종묘, 식물보호, 임산가공</p> <p>기능사 : 조경, 종자, 산림, 임업종묘, 목재가공, 펄프제지, 목질재료</p>	
농촌지도	임 업		
수의연구	수 의	<p>기술사 : 축산</p> <p>기사 : 축산</p>	기사 자격증 가산비율적용 : 의사, 한의사, 치과의사, 수의사
농촌지도	가축위생	<p>산업기사 : 축산</p> <p>기능사 : 축산</p>	
해양수산연구	해양환경 수산자원	<p>기술사 : 해양, 수산양식, 어로, 수산제조, 수질관리, 식품</p> <p>기사 : 해양환경, 해양자원개발, 해양공학, 해양생산관리, 수산양식, 어병, 어로, 수산제조, 수질환경, 식품</p> <p>산업기사 : 해양조사, 수산양식, 어로, 수산제조, 수질환경, 식품</p> <p>기능사 : 수산양식, 어로, 수산식품가공</p>	
어촌지도	어 촌		

사 천 시 공 보

제330호(30)

해양수산 연구	수산양식	기술사 : 수산양식, 수질관리 기사 : 수산양식, 어병, 수질환경, 생물공학 산업기사 : 수산양식, 수질환경 기능사 : 수산양식	
	수산공학	기술사 : 해양, 어로, 수질관리 기사 : 해양환경, 해양자원개발, 해양공학, 해양생산관리, 어로, 어병, 수질환경 산업기사 : 해양조사, 어로, 수질환경 기능사 : 어로	
	수산가공	기술사 : 수산제조, 식품 기사 : 수산제조, 어병, 식품, 생물공학 산업기사 : 수산제조, 식품 기능사 : 수산식품가공	
보건연구	의학	-	기사 자격증 가산 비율적용 : 의사, 치과의사, 한의사, 수의사
	약학	-	기사 자격증 가산 비율적용 : 약사, 한의사, 한약사
	공중보건	기술사 : 산업위생관리, 대기관리, 수질관리, 소음진동, 폐기 물처리, 식품, 방사선관리, 광해방지 기사 : 산업위생관리, 대기환경, 수질환경, 소음진동, 폐기 물처리, 식품, 광해방지, 인간공학, 의공 산업기사 : 산업위생관리, 대기환경, 수질환경, 소음진동, 폐기 물처리, 식품, 의공 기능사 : 농산식품가공, 수산식품가공, 축산식품가공 임상심리사 1급, 임상심리사 2급	기사 자격증 가산 비율적용 : 의사, 한의사, 치과의사, 수의사, 약사, 한 약사, 방사성동위 원소취급자(특수, 일반), 방사선 취 급감독자, 응급구 조사 1급 산업기사 자격증 가산비율적용 : 임상병리사, 의무 기록사, 방사선사, 간호사, 조산사, 물리치료사, 치과 기공사, 치과위생 사, 작업치료사, 위생사, 영양사, 응급구조사 2급
환경연구	환경	기술사 : 공업화학, 화학장치설비, 화학공장설계, 고분자제품, 수자원개발, 상하수도, 조경, 산림, 농화학, 해양, 화 공안전, 산업위생관리, 대기관리, 수질관리, 소음진 동, 지질 및 지반, 폐기물처리, 자연환경관리, 토양 환경, 방사선관리, 기상예보, 광해방지 기능장 : 산림 기사 : 공업화학, 조경, 산림경영, 산림공학, 식물보호, 농화 학, 농림토양평가관리, 해양환경, 산업위생관리, 대 기환경, 수질환경, 소음진동, 응용지질, 폐기물처리, 자연생태복원, 생물분류, 토양환경, 기상, 광해방지 산업기사 : 공업화학, 조경, 산림, 산림경영, 산림공학, 식물보 호, 해양조사, 산업위생관리, 대기환경, 수질환경, 소 음진동, 폐기물처리, 자연생태복원 기능사 : 조경, 산림, 환경 유독물취급기능사(1999. 3. 27이전 취득)	기사 자격증 가산 비율적용 : 의사, 약사, 수의사, 환경 측정분석사 산업기사 자격증 가산비율적용 : 위생사

사 천 시 공 보

제330호(31)

시설연구	토 목	<p>기술사 : 토질 및 기초, 토목품질시험, 토목구조, 항만 및 해안, 도로 및 공항, 철도, 수자원개발, 상하수도, 농어업토목, 토목시공, 측량 및 지형공간정보, 도시계획, 조경, 지적, 지질 및 지반, 건설안전, 교통, 광해방지</p> <p>기사 : 건설재료시험, 콘크리트, 철도보선, 토목, 측량 및 지형공간정보, 도시계획, 조경, 지적, 응용지질, 건설안전, 교통</p> <p>산업기사 : 건설재료시험, 콘크리트, 철도보선, 토목, 측량 및 지형공간정보, 조경, 지적, 건설안전, 교통</p> <p>기능사 : 건설재료시험, 콘크리트, 포장, 보선, 석공, 토목제도, 전산응용토목제도, 측량</p>	
농촌지도	농업토목	<p>기술사 : 토질 및 기초, 토목품질시험, 토목구조, 수자원개발, 상하수도, 농어업토목, 토목시공, 측량 및 지형공간정보, 조경, 지적, 지질 및 지반, 건설안전, 교통</p> <p>기사 : 건설재료시험, 토목, 측량 및 지형공간정보, 조경, 지적, 응용지질, 건설안전, 교통</p> <p>산업기사 : 건설재료시험, 토목, 측량 및 지형공간정보, 조경, 지적, 건설안전, 교통</p> <p>기능사 : 건설재료시험, 콘크리트, 포장, 석공, 토목제도, 전산응용토목제도, 측량</p>	
시설연구	건축	<p>기술사 : 건축전기설비, 건축구조, 건축기계설비, 건축시공, 건축품질시험, 건설안전, 소방</p> <p>기능장 : 건축일반시공, 건축목재시공</p> <p>기사 : 건축설비, 건축, 실내건축, 건설안전, 소방설비</p> <p>산업기사 : 건축설비, 건축일반시공, 건축, 조적, 건축목공, 목재창호, 실내건축, 건설안전, 소방설비</p> <p>기능사 : 건축제도, 전산응용건축제도, 타일, 미장, 조적, 온수온돌, 유리시공, 비계, 건축목공, 거푸집, 목재창호, 금속재창호, 건축도장, 철근, 방수, 실내건축, 플라스틱창호</p>	기사 자격증 가산비율 적용 : 건축사

비고 : 폐지된 자격증으로서 국가기술자격법령 등에 따라 그 자격이 계속 인정되는 자격증은 가산대상 자격증으로 인정한다.

사 천 시 공 보

제330호(32)

[별표 7]

분야별 자격증 가산 비율표(제17조제2항 관련)

1. 행정직군 및 기술직군(보건·의료기술·식품위생직렬을 말한다)의 직급별 자격증 가산비율

구 분	6·7급		8·9급	
가산대상 자 격 증	변호사, 법무사, 공인 회계사, 변리사, 감정 평가사, 세무사, 관세 사, 공인노무사, 직업 상담사1급, 사회조사분석사1급, 임상심리사1급, 임상심리사2급	물류관리사, 철도교통 안전관리자직업상담사2급, 사회조사분석사2급	변호사, 법무사, 공인 회계사, 변리사, 감정 평가사, 세무사, 관세 사, 공인노무사, 직업 상담사1급, 사회조사분석사1급, 임상심리사1급, 물류관리사, 철도 교통안전관리자, 직업 상담사2급, 사회조사분석사2급, 임상심리사2급	
가산비율	5%	3%	5%	3%

비고 : 국가기술자격법에 의한 자격증중 기술·기능 분야의 자격증에 대한 가산비율은 별 표 7의3 2. 기술직군(연구·지도직 포함)의 가산비율에서 정한 비율을 적용한다.

2. 기술직군(연구·지도직 포함)의 가산비율

구 분	6·7급, 연구사, 지도사		8·9급	
	기술사, 기능장, 기사	산업기사	기술사, 기능장, 기사, 산업기사	기능사
가산비율	5%	3%	5%	3%

국가기술자격법이 아닌 그 밖의 법령에서 정한 자격증에 대한 가산비율은 별표 7의4의 그 밖의 법령에 따른 자격증 란에서 정한 가산비율을 적용한다.

사 천 시 공 보

제330호(33)

[별표 8]

일반직공무원 경력경쟁임용을 위한 국가기술자격법상의 기술·기능분야 자격증 지정기준(제18조제1항 관련)

계급	5급	6급	7급	8급	9급
자격증의 구분 및 경력 기준	기술사	기능장, 기사(6년), 산업기사(9년), 대한민국명장	기사(3년), 산업기사(6년)	기사, 산업기사(3년), 기능사(4년), 국제기능올림픽대회 입상자(2년)	산업기사, 기능사(2년), 국제기능올림픽대회 입상자, 전국기능경기대회 입상자(2년)

비고

- ()안의 숫자는 해당직급에 경력경쟁임용 될 수 있는 경력요건으로서 이는 당해 자격증을 소지한 후 ()안의 기간이상 관련분야에서 연구 또는 근무한 경력이 있어야 한다. 다만, 임용권자는 일반직공무원에 한하여 필요하다고 인정하는 경우 3년의 범위 안에서 ()안의 기간을 단축할 수 있다.
이 경우 기능사, 국제기능올림픽대회 입상자, 전국기능경기대회 입상자는 제외한다.
- 1의2. 4급 이상 공무원으로 경력경쟁임용하는 경우에는 5급 경력경쟁임용 해당자격증 소지자로서 담당업무와 관련있는 분야에서 다음의 기간동안 근무·연구한 경력이 있어야 한다.
* 2급 : 10년이상, 3급 : 8년이상, 4급 : 4년이상,
- 직렬(직류)별로 상위계급에 규정된 자격증은 하위계급에 해당하는 자격증으로 본다.
- 자격기본법 제17조에 따라 국가의 공인(공인이 폐지되거나 취소된 경우를 제외한다)을 받은 민간자격증에 대하여는 그 자격증에 해당하는 임용예정직급의 경력경쟁임용시험등응시자격에 해당하는 것으로 본다.
- 외국에서 취득한 자격증중 법령에 따라 우리나라의 자격증 소지자로 인정되는 경우에는 그 자격증에 해당하는 임용예정직급의 경력경쟁임용시험등응시자격에 해당하는 것으로 본다.
- 관련법령이 개정되어 종전법령에 따라 취득한 자격증이 경과조치에 따라 개정법령에 따른 자격증으로 인정되는 경우에는 이를 경력경쟁임용을 위한 자격증으로 본다.
- “대한민국명장” 및 “기능경기대회”는 「숙련기술장려법」에 따른 “대한민국명장” 및 기능경기대회를 말한다.

사 천 시 공 보

제330호(34)

[별표 8의2]

경력경쟁임용을 위한 자격증 구분표(제18조제1항 관련)

1. 국가기술자격법령상의 기술·기능분야 자격증

직 렬	직 류	대 상 자 격 증
행 정	운 수	산업기사 : 철도운송
전 산	전 산	기 술 사 : 컴퓨터시스템응용, 정보통신, 정보관리, 기 사 : 전자계산기, 정보통신, 정보관리, 전자계산기조직응용 산업기사 : 전자계산기제어, 정보통신, 사무자동화, 정보처리
공 업	일반기계	기 술 사 : 기계, 공조냉동기계, 철도차량, 차량, 건설기계, 용접, 금형, 산업기계설비, 기계안전, 공장관리, 품질관리
	농업기계	기 능 장 : 기계가공, 보일러, 철도차량정비, 자동차정비, 건설기계정비, 용접, 금형제작, 판금제관, 배관 기 사 : 일반기계, 메카트로닉스, 공조냉동기계, 철도차량, 자동차정비, 건설기계, 건설기계정비, 궤도장비정비, 기계설계, 용접, 프레스금형설계, 사출금형설계, 농업기계, 에너지관리, 산업안전, 품질경영, 승강기 산업기사 : 컴퓨터응용가공, 기계조립, 생산자동화, 기계설계, 공조냉동기계, 보일러, 철도차량, 철도운송, 자동차정비, 건설기계, 건설기계정비, 궤도장비정비, 치공구설계, 정밀측정, 용접, 프레스금형, 사출금형, 기계정비, 판금제관, 농업기계, 배관, 에너지관리, 산업안전, 품질경영, 영사, 승강기
	기계운전	기 술 사 : 기계, 철도차량, 차량, 건설기계, 용접, 금형, 산업기계설비, 기계안전, 교통 기 능 장 : 기계가공, 철도차량정비, 자동차정비, 건설기계정비, 용접, 금형제작, 판금제관, 배관 기 사 : 일반기계, 메카트로닉스, 철도차량, 자동차정비, 건설기계, 건설기계정비, 궤도장비정비, 기계설계, 용접, 프레스금형설계, 사출금형설계, 산업안전, 교통 산업기사 : 컴퓨터응용가공, 기계조립, 생산자동화, 기계설계, 철도차량, 철도운송, 자동차정비, 건설기계, 건설기계정비, 궤도장비정비, 치공구설계, 정밀측정, 용접, 프레스금형, 사출금형, 기계정비, 판금제관, 배관, 산업안전, 교통
	조 선	기 술 사 : 조선 기 사 : 일반기계, 조선 산업기사 : 컴퓨터응용가공, 조선
	일반전기	기 술 사 : 발송배전, 건축전기설비, 전기응용, 철도신호, 전기철도, 전기안전, 품질관리 기 능 장 : 전기 기 사 : 전기, 전기공사, 철도신호, 전기철도, 산업안전, 품질경영, 승강기 산업기사 : 전기, 전기공사, 철도신호, 전기철도, 산업안전, 품질경영, 승강기

사 천 시 공 보

제330호(35)

직 렬	직 류	대 상 자 격 증
	전 자	기 술 사 : 산업계측제어, 전자응용, 컴퓨터시스템응용, 품질관리 기 능 장 : 전자기기 기 사 : 메카트로닉스, 전자, 전자계산기, 반도체설계, 전자계산기조직응용, 품질경영 산업기사 : 생산자동화, 전자, 전자계산기제어, 반도체설계, 품질경영
	원 자 력	기 술 사 : 원자력발전, 방사선관리 기 사 : 원자력, 에너지관리 산업기사 : 에너지관리
	금 속	기 술 사 : 금속재료, 표면처리, 금속가공, 금속제련, 비파괴검사, 품질관리
	야 금	기 능 장 : 금속재료, 표면처리, 주조, 압연, 제선, 제강 기 사 : 금속, 방사선비파괴검사, 초음파비파괴검사, 자기비파괴검사, 침투비파괴검사, 와전류비파괴검사, 누설비파괴검사, 품질경영 산업기사 : 금속재료, 표면처리, 주조, 방사선비파괴검사, 초음파비파괴검사, 자기비파괴검사, 침투비파괴검사, 품질경영
	섬 유	기 술 사 : 섬유, 의류, 품질관리 기 사 : 섬유, 의류, 산업안전, 품질경영 산업기사 : 섬유, 섬유디자인, 패션디자인, 패션머천다이징, 산업안전, 품질경영 생사기사 2급(1999. 3. 27. 이전 취득)
	일반화학	기 술 사 : 화학, 세라믹, 화학안전, 가스, 품질관리, 식품 기 능 장 : 위험물, 가스 기 사 : 화약류제조, 화학, 산업안전, 가스, 품질경영, 식품, 화학분석 산업기사 : 화약류제조, 위험물, 산업안전, 가스, 품질경영, 식품
	자 원	기 술 사 : 자원관리, 화약류관리, 해양, 지질 및 지반, 광해방지 기 사 : 광산보안, 화약류관리, 해양환경, 해양자원개발, 해양공학, 응용지질, 광해방지 산업기사 : 광산보안, 화약류관리, 해양조사
농 업	일반농업	기 술 사 : 종자, 시설원예, 농화학, 식품 기 사 : 종자, 시설원예, 식물보호, 식품, 생물공학, 유기농업, 화훼장식 산업기사 : 종자, 식물보호, 식품, 유기농업
	잠 업	기 사 : 생물공학 생사기사 2급(1999. 3. 27. 이전 취득)
	농 화 학	기 술 사 : 시설원예, 축산, 산림, 농화학, 수산제조, 산업위생관리, 수질관리, 폐기물처리, 식품 기 사 : 시설원예, 식물보호, 축산, 임산가공, 수산제조, 산업위생관리, 수질환경, 폐기물처리, 식품 산업기사 : 식물보호, 축산, 임산가공, 산업위생관리, 수질환경, 폐기물처리, 식품

사 천 시 공 보

제330호(36)

직 렬	직 류	대 상 자 격 증
	식물검역	기 술 사 : 종자, 시설원예, 농화학, 산림 기 사 : 종자, 시설원예, 식물보호, 산림, 생물공학, 임업종묘, 유기농업 산업기사 : 종자, 식물보호, 산림, 유기농업
	축 산	기 술 사 : 축산, 식품 기 사 : 축산, 식품 산업기사 : 축산, 식품
	생명유전	기 술 사 : 종자, 농화학, 식품 기 사 : 종자, 식품, 생물공학 산업기사 : 종자, 식품
녹 지	조 경	기 술 사 : 조경, 시설원예, 산림, 자연환경관리 기 사 : 조경, 시설원예, 산림, 식물보호, 자연생태복원 산업기사 : 조경, 산림, 식물보호, 자연생태복원
	산림자원	기 술 사 : 조경, 종자, 산림, 농화학 기 능 장 : 산림 기 사 : 조경, 종자, 산림, 임업종묘, 식물보호, 임산가공 산업기사 : 조경, 종자, 산림, 식물보호, 임산가공
	산림보호	기 술 사 : 종자, 산림, 농화학 기 능 장 : 산림 기 사 : 산림, 임업종묘, 식물보호, 토양환경 산업기사 : 산림, 임업종묘, 식물보호, 농림토양평가관리
	산림이용	기 술 사 : 산림 기 능 장 : 산림 기 사 : 산림, 임산가공 산업기사 : 산림, 임산가공
해양수산	일반해양	기 술 사 : 해양, 수질관리 기 사 : 해양환경, 해양자원개발, 해양공학, 수질환경, 자연생태복원 산업기사 : 해양조사, 수질환경, 자연생태복원
	일반수산	기 술 사 : 해양, 수산양식, 어로, 수산제조, 수질관리, 식품 기 사 : 해양환경, 해양자원개발, 해양공학, 어업생산관리, 수산양식, 수산제조, 수질환경, 식품 산업기사 : 해양조사, 수산양식, 어로, 수산제조, 수질환경, 식품
	수산제조	기 술 사 : 수산제조, 식품 기 사 : 수산제조, 수산양식, 식품, 생물공학
	수산물검사	산업기사 : 식품
	수산증식	기 술 사 : 수산양식, 수질관리 기 사 : 수산양식, 수질환경, 생물공학 산업기사 : 수산양식, 수질환경

사 천 시 공 보

제330호(37)

직 렬	직 류	대 상 자 격 증
	어 로	기 술 사 : 해양, 어로, 수질관리 기 사 : 해양환경, 해양자원개발, 해양공학, 어업생산관리, 수산양식, 수질환경 산업기사 : 해양조사, 어로, 수질환경
	일반선박	기 술 사 : 기계, 산업기계설비, 조선 기 사 : 일반기계, 조선 산업기사 : 컴퓨터응용가공, 조선
	선박항해	기 술 사 : 조선 기 사 : 조선, 항로표지 산업기사 : 조선, 항로표지
	선박기관	기 술 사 : 기계, 산업기계설비, 조선 기 사 : 일반기계 산업기사 : 컴퓨터응용가공
	해양교통 시 설	기 술 사 : 전기응용, 산업계측제어, 전자응용, 정보통신, 토목시공, 측량 및 지형공간정보 기 능 장 : 전기, 전자기기 기 사 : 전기, 전기공사, 전자, 무선설비, 토목, 측량 및 지형공간정보, 해양공학, 항로표지 산업기사 : 전기, 전기공사, 전자, 무선설비, 토목, 측량 및 지형공간정보, 항로표지
보 건	보 건	기 술 사 : 산업위생관리, 대기관리, 수질관리, 소음진동, 폐기물처리, 식품, 방사선관리, 광해방지, 인간공학 기 사 : 산업위생관리, 대기환경, 수질환경, 소음진동, 폐기물처리, 식품, 광해방지, 인간공학 산업기사 : 산업위생관리, 대기환경, 수질환경, 소음진동, 폐기물처리, 식품
의료기술	의료기술	기 술 사 : 방사선관리, 기사 : 의공, 산업기사 : 의공
식품위생	식품위생	기 술 사 : 축산, 수산제조, 품질관리, 포장, 식품 기 사 : 축산, 수산제조, 품질경영, 포장, 식품 산업기사 : 축산, 수산제조, 품질경영, 포장, 식품
환 경	일반환경	기 술 사 : 화공, 수자원개발, 상하수도, 조경, 산림, 농화학, 해양, 화공안전, 산업위생관리, 대기관리, 수질관리, 소음진동, 지질 및 지반, 폐기물처리, 자연환경관리, 토양환경, 방사선관리, 기상예보, 광해방지 기 사 : 화공, 조경, 산림, 식물보호, 해양환경, 산업위생관리, 대기환경, 수질환경, 소음진동, 응용지질, 폐기물처리, 자연생태복원, 생물분류, 토양환경, 기상, 광해방지 산업기사 : 화공, 조경, 산림, 식물보호, 농림토양평가관리, 해양조사, 산업위생관리, 대기환경, 수질환경, 소음진동, 폐기물처리, 자연생태복원

사 천 시 공 보

제330호(38)

직 렬	직 류	대 상 자 격 증
	수 질	기 술 사 : 수자원개발, 상하수도, 산림, 농화학, 해양, 수산양식, 수질관리, 광해방지 기 사 : 해양환경, 해양자원개발, 수산양식, 수질환경, 광해방지 산업기사 : 산림, 해양조사, 수산양식, 수질환경
	대 기	기 술 사 : 산림, 대기관리, 소음진동, 지질 및 지반, 기상예보 기 사 : 대기환경, 소음진동, 응용지질, 기상, 기상감정 산업기사 : 산림, 대기환경, 소음진동
	폐 기 물	기 술 사 : 화공, 상하수도, 산림, 농화학, 원자력발전, 방사선관리, 산업위생관리, 폐기물처리, 토양환경, 광해방지 기 사 : 화공, 원자력, 에너지관리, 산업위생관리, 폐기물처리, 토양환경, 광해방지 산업기사 : 산림, 에너지관리, 산업위생관리, 폐기물처리
항 공	일반항공	기 술 사 : 항공기관, 항공기체 기 사 : 항공 산업기사 : 항공
	정 비	
시 설	도시계획	기 술 사 : 토질 및 기초, 토목구조, 항만 및 해안, 도로 및 공항, 수자원개발, 상하수도, 토목시공, 측량 및 지형공간정보, 건축구조, 건축시공, 도시계획, 조경, 지적, 지질 및 지반, 교통 기 능 장 : 건축일반시공 기 사 : 토목, 측량 및 지형공간정보, 건축, 도시계획, 조경, 지적, 응용지질, 교통 산업기사 : 토목, 측량 및 지형공간정보, 건축일반시공, 건축, 조경, 지적, 교통
	일반토목	기 술 사 : 토질 및 기초, 토목품질시험, 토목구조, 항만 및 해안, 도로 및 공항, 철도, 수자원개발, 상하수도, 농어업토목, 토목시공, 측량 및 지형공간정보, 도시계획, 조경, 지적, 지질 및 지반, 건설안전, 교통, 광해방지 기 사 : 건설재료시험, 콘크리트, 철도보선, 토목, 측량 및 지형공간정보, 도시계획, 조경, 지적, 응용지질, 건설안전, 교통, 광해방지 산업기사 : 건설재료시험, 콘크리트, 철도보선, 토목, 측량 및 지형공간정보, 조경, 지적, 건설안전, 교통
	농업토목	기 술 사 : 토질 및 기초, 토목품질시험, 토목구조, 수자원개발, 상하수도, 농어업토목, 토목시공, 측량 및 지형공간정보, 조경, 지적, 지질 및 지반, 건설안전, 교통 기 사 : 건설재료시험, 토목, 측량 및 지형공간정보, 조경, 지적, 응용지질, 건설안전, 교통 산업기사 : 건설재료시험, 토목, 측량 및 지형공간정보, 조경, 지적, 건설안전, 교통
	건 축	기 술 사 : 건축전기설비, 건축구조, 건축기계설비, 건축시공, 건축품질시험, 건설안전, 소방 기 능 장 : 건축일반시공, 건축목재시공 기 사 : 건축설비, 건축, 실내건축, 건설안전, 소방설비 산업기사 : 건축설비, 건축일반시공, 건축, 건축목공, 실내건축, 건설안전, 소방설비

사 천 시 공 보

제330호(39)

직 렬	직 류	대 상 자 격 증
	지 적	기 술 사 : 측량 및 지형공간정보, 지적 기 사 : 측량 및 지형공간정보, 지적
	측 지	산업기사 : 측량 및 지형공간정보, 지적
	교통시설	기 술 사 : 토질 및 기초, 토목품질시험, 토목구조, 도로 및 공항, 철도, 토목 시공, 측량 및 지형공간정보, 도시계획, 조경, 지적, 지질 및 지반, 건설안전, 교통
	도시교통시 설	기 사 : 건설재료시험, 철도보선, 토목, 측량 및 지형공간정보, 도시계획, 조경, 지적, 응용지질, 건설안전, 교통 산업기사 : 건설재료시험, 철도보선, 토목, 측량 및 지형공간정보, 조경, 지적, 건설안전, 교통
	디자인	기 술 사 : 제품디자인, 도시계획, 조경 기 사 : 시각디자인, 컬러리스트, 제품디자인, 건축, 실내건축, 도시계획, 조경 산업기사 : 시각디자인, 컬러리스트, 제품디자인, 건축, 실내건축, 조경
방송통신	통 신 사	기 술 사 : 전자응용, 정보통신
	통신기술	기 능 장 : 전자기기, 통신설비 기 사 : 전자, 정보통신, 전파전자통신, 무선설비, 방송통신, 정보처리
	전송기술	산업기사 : 전자, 정보통신, 통신선로, 사무자동화, 전파전자통신, 무선설비, 방 송통신, 정보처리
	전자통신 기 술	

사 천 시 공 보

제330호(40)

2. 기타법령에 따른 자격증(국가기술자격법에 따른 자격증중 서비스계의 기술자격증을 포함한다)소지자의 경력경쟁임용시험등 응시자격요건

직렬		계급	5급	6급	7급	8급	9급
		직류					
행정	일반행정	변호사, 변리사(4)		변리사			
	법무행정	변리사(4)					
	재경	변호사		공인회계사	감정평가사		
	국제통상	공인회계사(4) 감정평가사(7)		감정평가사(3)			
	노동	변호사 공인노무사(7) 작업상담사1급 (10)		공인노무사(3) 작업상담사1급(6)	공인노무사 작업상담사1급(3)	직업상담사1급 직업상담사2급(3)	직업상담사2급
	문화홍보	변호사					
	기업행정	변호사 공인회계사(4) 감정평가사(7) 세무사(7)		공인회계사 감정평가사(3) 세무사(3)	감정평가사 세무사		
	운수			물류관리사(9) 철도교통안전관리 사(9)	물류관리사(6) 철도교통안전관리 사(6)	물류관리사(3) 철도교통안전관리 사(3)	물류관리사 철도교통안전관리사
사무	감사	변호사 공인회계사(4) 세무사(7) 감정평가사(7)		공인회계사 세무사(3) 감정평가사(3)	세무사 감정평가사		
	지방세	변호사 공인회계사(4) 세무사(7)		공인회계사 세무사(3)	세무사		
교육행정	교육행정	변호사					

사 천 시 공 보

제330호(41)

		계급				
직렬	직류	5급	6급	7급	8급	9급
사회복지	사회복지	변호사 사회복지사 1급(7)	사회복지사 1급(3)	사회복지사 1급	사회복지사 2급	사회복지사 3급
전 산	전 산		멀티미디어콘텐츠 제작전문가(9)	멀티미디어콘텐츠 제작전문가(6)	멀티미디어콘텐츠 제작전문가(3)	멀티미디어콘텐츠제 작전문가
사 서	사 서	1급 정사서(5)	1급 정사서 2급 정사서(6)	2급 정사서(3)	2급 정사서	준사서
공 업	원 자 력	원자로조종 감독자(5), 핵연료물질 취급감독자(5), 방사성동위 원소취급자 (특수), 방사선취급 감독자(5)	원자로조종 감독자,원자로조종 사(3), 핵연료물질 취급감독자, 핵연료물질 취급자(3), 방사성동위 원소취급자 (일반)(3), 방사선취급 감독자	원자로조종사, 핵연료물질 취급자, 방사성동위 원소취급자 (일반)		
농 업	축 산	수의사(7)	수의사(3)	수의사	기축인공수정사	
수 의	수 의	수의사(7)	수의사(3)	수의사		
해양수산	일반수산	수산질병관리사(7) 수의사(7)	수산질병관리사(3) 수의사(3)	수산질병관리사 수의사		
	일반선박	1급 항해사(3) 1급 기관사(3)	1급 항해사 2급 항해사(2) 1급 기관사 2급 기관사(2)	2급 항해사 3급 항해사(2) 2급 기관사 3급 기관사(2)	3급 항해사 4급 항해사 3급 기관사 4급 기관사	5급 항해사 6급 항해사 5급 기관사 6급 기관사
해양수산	선박항해	1급 항해사(3)	1급 항해사 2급 항해사(2)	2급 항해사 3급 항해사(2)	3급 항해사 4급 항해사	5급 항해사 6급 항해사
	선박기관	1급 기관사(3)	1급 기관사 2급 기관사(2)	2급 기관사 3급 기관사(2)	3급 기관사 4급 기관사	5급 기관사 6급 기관사
보 건	보 건	의사(2) 한의사(2) 치과의사(2) 수의사(7) 약사(7) 한약사(7) 조산사(12) 간호사(12) 보건교육사1급(7)	수의사(3) 약사(3) 한약사(3) 조산사(6) 간호사(6) 보건교육사1급(3)	수의사 약사 한약사 조산사(3) 간호사(3) 보건교육사1급	조산사 간호사 보건교육사2급	보건교육사3급
식품위생	식품위생	위생사(12) 영양사(12)	위생사(8) 영양사(8)	위생사(5) 영양사(5)	위생사(2) 영양사(2)	위생사 영양사

사 천 시 공 보

제330호(42)

		계급				
직렬	직류	5급	6급	7급	8급	9급
의료기술	의료기술	임상병리사(12) 방사선사(12) 물리치료사(12) 치과기공사(12) 치과위생사(12) 작업치료사(12) 방사선동위원소취급자(특수) 방사선취급감독자(5) 임상심리사1급(7)	임상병리사(8) 의무기록사(8) 방사선사(8) 물리치료사(8) 치과기공사(8) 치과위생사(8) 작업치료사(8) 방사선동위원소취급자(일반)(3) 방사선취급감독자 임상심리사1급(3)	임상병리사(5) 의무기록사(5) 방사선사(5) 물리치료사(5) 치과기공사(5) 치과위생사(5) 작업치료사(5) 방사선동위원소취급자(일반) 임상심리사1급(3) 임상심리사2급(3)	임상병리사(2) 의무기록사(2) 방사선사(2) 물리치료사(2) 치과기공사(2) 치과위생사(2) 작업치료사(2) 임상심리사2급	임상병리사 의무기록사 방사선사 물리치료사 치과기공사 치과위생사 작업치료사
의 무	일반의무	의사(2) 한의사(2)				
	치 무	치과의사(2)				
약 무	약 무	약사(7) 한약사(7)	약사(3) 한약사(3)	약사 한약사		
	약 제					
간 호	간 호	조산사(12) 간호사(12)	조산사(6) 간호사(6)	조산사(3) 간호사(3)	조산사 간호사	
보건진료	보건진료	조산사(12) 간호사(12)	조산사(6) 간호사(6)	조산사(3) 간호사(3)	조산사 간호사	
환 경	일반환경	의사(2) 수의사(7) 약사(7) 위생사(12) 환경측정분석사(7)	수의사(3) 약사(3) 위생사(8) 환경측정분석사(3)	수의사 약사 위생사(5) 환경측정분석사	위생사(2)	위생사
	수 질					
	대 기					
	폐 기 물					
항 공	일반항공	운송용조종사 사업용조종사(5) 항공사(10) 항공기관사(10) 항공교통관제사(10) 항공정비사(10) 항공공장정비사(10) 운항관리사(10)	사업용조종사 항공사(6) 항공기관사(6) 항공교통관제사(6) 항공정비사(6) 항공공장정비사(6) 운항관리사(6)	자기용조종사(3) 항공사(3) 항공기관사(3) 항공교통관제사(3) 항공정비사(3) 항공공장정비사(3) 운항관리사(3)	자기용조종사 항공사 항공기관사 항공교통관제사 항공정비사 항공공장정비사 운항관리사	
	조 종	운송용조종사 사업용조종사(5)	사업용조종사	자기용조종사(3)	자기용조종사	
	정 비	항공정비사(10) 항공공장정비사(10) 항공기관사(10)	항공정비사(6) 항공공장정비사(6) 항공기관사(6)	항공정비사(3) 항공공장정비사(3) 항공기관사(3)	항공정비사 항공공장정비사 항공기관사	
시 설	건 축	건축사(5) 문화재수리기술자(보수기술자)(12)	건축사 문화재수리기술자(보수기술자)(9)	문화재수리기술자(보수기술자)(6)	문화재수리기술자(보수기술자)(3)	문화재수리기술자(보수기술자)
	디 자 인	건축사(5)	건축사			
속 기	속기			한글속기 12급(5)	한글속기 123급(2)	한글속기 123급
위 생	위생			위생사(5) 영양사(5)	위생사(2) 영양사(2)	위생사 영양사
	사역			영양사(5)	영양사(2) 오물처리사 1급(3)	영양사 오물처리사 1급
조리	조리			조리사 1급(4)	조리사 1급(2)	조리사 1급
간호조무	간호조무					간호조무사
운전	운전					제1종운전면허(보통), 제2종운전면허(보통)

비 고 : 1. 제1조의 다목의 「기타요건」은 이 표에도 적용한다.

2. 폐지된 자격증으로서 국가기술자격법령 등에 의하여 그 자격이 계속 인정되는 자격증은 경력경쟁 임용 대상 자격증으로 인정한다.

사 천 시 공 보

제330호(43)

[별표 8의3]

시간제임기제공무원 및 한시임기제공무원의 경력경쟁임용등 응시요건(제18조제8항 관련)

1. 법 제27조제2항제2호에 따른 자격기준

종류	임용 등급	자격기준
시간제 임기제	가급	「국가기술자격법」에 따른 임용예정 직무분야와 관련된 기술사 자격을 취득한 사람
	나급	「국가기술자격법」에 따른 임용예정 직무분야와 관련된 기사 자격을 취득한 후 3년 이상 해당 분야의 경력이 있는 사람
	다급	「국가기술자격법」에 따른 임용예정 직무분야와 관련된 기사 자격을 취득한 사람
	라급	「국가기술자격법」에 따른 임용예정 직무분야와 관련된 산업기사 이상의 자격을 취득한 사람
	마급	「국가기술자격법」에 따른 임용예정 직무분야와 관련된 기능사 이상의 자격을 취득한 사람
한시 임기제	5호	별표 5 및 별표 5의2에 따른 일반직 5급 공무원의 경력경쟁임용요건에 해당하는 사람
	6호	별표 5 및 별표 5의2에 따른 일반직 6급 공무원의 경력경쟁임용요건에 해당하는 사람
	7호	별표 5 및 별표 5의2에 따른 일반직 7급 공무원의 경력경쟁임용요건에 해당하는 사람
	8호	별표 5 및 별표 5의2에 따른 일반직 8급 공무원의 경력경쟁임용요건에 해당하는 사람
	9호	별표 5 및 별표 5의2에 따른 일반직 9급 공무원의 경력경쟁임용요건에 해당하는 사람

※ 비고

1. 과장 직위(이에 상당하는 직위를 포함한다) 이상의 직위에 시간제임기제공무원을 임용하는 경우에는 법인 또는 「비영리민간단체지원법」에 따른 단체의 장이나 부서 단위의 책임자 또는 관리자로 근무한 경력이 있어야 한다.
2. 정규직 또는 상근직(常勤職)으로 근무한 경우가 아니더라도 임용예정 직무분야에서 활동한 실적이 있는 경우에는 안전행정부장관이 정하는 바에 따라 해당 기간의 전부 또는 일부를 임용자격기준에 해당하는 경력에 포함시킬 수 있다.
3. 상위 임용등급에 규정된 자격기준을 충족한 사람은 하위 임용등급의 자격기준을 충족한 것으로 본다.

사 천 시 공 보

제330호(44)

2. 법 제27조제2항제3호에 따른 자격기준

종류	임용 등급	자격기준
시간제 임기제	가급	1. 학사학위를 취득한 후 9년 이상 임용예정 직무분야의 경력이 있는 사람 2. 12년 이상 임용예정 직무분야의 경력이 있는 사람 3. 5급 이상 또는 5급 이상에 상당하는 공무원으로서 2년 이상 임용예정 직무분야의 경력이 있는 사람
	나급	1. 학사학위를 취득한 후 6년 이상 임용예정 직무분야의 경력이 있는 사람 2. 9년 이상 임용예정 직무분야의 경력이 있는 사람 3. 6급 이상 또는 6급 이상에 상당하는 공무원으로서 2년 이상 임용예정 직무분야의 경력이 있는 사람
	다급	1. 학사학위를 취득한 후 4년 이상 임용예정 직무분야의 경력이 있는 사람 2. 7년 이상 임용예정 직무분야의 경력이 있는 사람 3. 7급 이상 또는 7급 이상에 상당하는 공무원으로서 2년 이상 임용예정 직무분야의 경력이 있는 사람
	라급	1. 학사학위를 취득한 후 2년 이상 임용예정 직무분야의 경력이 있는 사람 2. 5년 이상 임용예정 직무분야의 경력이 있는 사람 3. 8급 이상 또는 8급 이상에 상당하는 공무원으로서 2년 이상 임용예정 직무분야의 경력이 있는 사람
	마급	1. 전문대학 졸업자로서 1년 이상 임용예정 직무분야의 경력이 있는 사람 2. 2년 이상 임용예정 직무분야의 경력이 있는 사람 3. 9급 이상 또는 9급 이상에 상당하는 공무원으로서 2년 이상 임용예정 직무분야의 경력이 있는 사람
한시 임기제	5호	1. 학사학위를 취득한 후 2년 6개월 이상 임용예정 직무분야의 실무경력이 있는 사람 2. 4년 이상 임용예정 직무분야의 실무경력이 있는 사람 3. 6급 이상 또는 6급 이상에 상당하는 공무원으로서 1년 이상 임용예정 직무분야의 실무경력이 있는 사람
	6호	1. 학사학위를 취득한 후 1년 6개월 이상 임용예정 직무분야의 실무경력이 있는 사람 2. 전문대학 졸업자등으로서 졸업 후 2년 이상 임용예정 직무분야의 실무경력이 있는 사람 3. 2년 6개월 이상 임용예정 직무분야의 실무경력이 있는 사람 4. 7급 이상 또는 7급 이상에 상당하는 공무원으로서 1년 이상 임용예정 직무분야의 실무경력이 있는 사람
	7호	1. 학사학위를 취득한 후 6개월 이상 임용예정 직무분야의 실무경력이 있는 사람 2. 전문대학의 졸업자등으로서 졸업 후 1년 이상 관련 분야의 실무경력이 있는 사람 3. 1년 6개월 이상 임용예정 직무분야의 실무경력이 있는 사람 4. 8급 이상 또는 8급 이상에 상당하는 공무원으로서 1년 이상 임용예정 직무분야의 실무경력이 있는 사람
	8호	1. 고등학교 졸업자등으로서 졸업 후 6개월 이상 임용예정 직무분야의 실무경력이 있는 사람 2. 1년 이상 임용예정 직무분야의 실무경력이 있는 사람 3. 9급 이상 또는 9급 이상에 상당하는 공무원으로서 6개월 이상 임용예정 직무분야의 실무경력이 있는 사람
	9호	6개월 이상 임용예정 직무분야와 관련된 실무경력이 있는 사람

※ 비고

1. 과장 직위(이에 상당하는 직위를 포함한다) 이상의 직위에 시간제임기제공무원을 임용하는 경우에는 법인 또는 「비영리민간단체지원법」에 따른 단체의 장이나 부서 단위의 책임자 또는 관리자로 근무한 경력이 있어야 한다.
2. 정규직 또는 상근직으로 근무한 경우가 아니더라도 임용예정 직무분야에서 활동한 실적이 있는 경우에는 안전행정부장관이 정하는 바에 따라 해당 기간의 전부 또는 일부를 임용자격기준에 해당하는 경력에 포함시킬 수 있다.
3. "졸업자등"이란 「초·중등교육법」에 따른 고등학교 또는 「고등교육법」에 따른 전문대학을 졸업한 사람 및 이와 같은 수준 이상의 학력이 있다고 인정되는 사람을 말한다.
4. 상위 임용등급에 규정된 자격기준을 충족한 사람은 하위 임용등급의 자격기준을 충족한 것으로 본다.

사 천 시 공 보

제330호(45)

3. 법 제27조제2항제9호에 따른 자격기준

종류	임용 등급	자격기준
시간제 임기제	가급	1. 임용예정 직무분야와 관련된 박사학위를 취득한 후 1년 이상 해당 분야의 경력이 있는 사람 2. 임용예정 직무분야와 관련된 석사학위를 취득한 후 5년 이상 해당 분야의 경력이 있는 사람 3. 임용예정 직무분야와 관련된 학사학위를 취득한 후 7년 이상 해당 분야의 경력이 있는 사람
	나급	1. 임용예정 직무분야와 관련된 박사학위를 취득한 사람 2. 임용예정 직무분야와 관련된 석사학위를 취득한 후 2년 이상 해당 분야의 경력이 있는 사람 3. 임용예정 직무분야와 관련된 학사학위를 취득한 후 4년 이상 해당 분야의 경력이 있는 사람
	다급	1. 임용예정 직무분야와 관련된 석사학위 이상의 학위를 취득한 사람 2. 임용예정 직무분야와 관련된 학사학위를 취득한 후 2년 이상 해당 분야의 경력이 있는 사람
	라급	임용예정 직무분야와 관련된 학사학위 이상의 학위를 취득한 사람
	마급	전문대학의 관련 학과 졸업자등
한시 임기제	5호	1. 임용예정 직무분야와 관련된 박사학위를 취득한 사람 2. 임용예정 직무분야와 관련된 석사학위를 취득한 후 6개월 이상 관련 분야의 실무경력이 있는 사람 3. 임용예정 직무분야와 관련된 학사학위를 취득한 후 1년 6개월 이상 관련 분야의 실무경력이 있는 사람
	6호	1. 임용예정 직무분야와 관련된 석사학위를 취득한 사람 2. 임용예정 직무분야와 관련된 학사학위를 취득한 후 6개월 이상 관련 분야의 실무경력이 있는 사람
	7호	임용예정 직무분야와 관련된 학사학위를 취득한 사람
	8호	임용예정 직무분야의 관련된 전문대학 관련 학과 졸업자등
	9호	「공무원임용시행령」 제27조제1항, 별표 7 및 별표 8에 따른 일반직 9급 공무원의 경력경쟁채용요건에 해당하는 사람

※ 비고

1. 과장 직위(이에 상당하는 직위를 포함한다) 이상의 직위에 시간제임기제공무원을 임용하는 경우에는 법인 또는 「비영리민간단체지원법」에 따른 단체의 장이나 부서 단위의 책임자 또는 관리자로 근무한 경력이 있어야 한다.
2. 정규직 또는 상근직으로 근무한 경우가 아니더라도 임용예정 직무분야에서 활동한 실적이 있는 경우에는 안전행정부장관이 정하는 바에 따라 해당 기간의 전부 또는 일부를 임용자격기준에 해당하는 경력에 포함시킬 수 있다.
3. "졸업자등"이란 「고등교육법」에 따른 전문대학을 졸업한 사람 및 이와 같은 수준 이상의 학력이 있다고 인정되는 사람을 말한다.
4. 상위 임용등급에 규정된 자격기준을 충족한 사람은 하위 임용등급의 자격기준을 충족한 것으로 본다.

사 천 시 공 보

제330호(46)

[별표 10]

경력경쟁임용 예정계급별 경력기준(제18조제3항)

임용예정직급		2급· 연구관 지도관	3급· 연구관 지도관	4급· 연구관 지도관	5급· 연구관 지도관	6급· 연구사 지도사	7급· 연구사 지도사	8급	9급
직무분야									
경 찰 공 무 원		치안감	경무관	총 경	경 정	경 경 감 위	경 사	경 장	순 경
소 방 공 무 원		소 방 감	소방감	소방정	소방령	소방경위 소방위	소방장	소방교	소방사
군 인		대 령	중 령	소 령	대 위	중 위	소 준 위 위 위 사	상 중 사 사	하 사
대학(교육대학·전문대학 포함)교원		교 수 (3년이상)	교 수	부교수	조교수	전 임 사			
교육공무원(사립학교교원포함)	초·중·고등학교교원 및 기타 교육공무원	공무원보수 규정별표 11적용 대상자			24호봉 이상	16호봉 이상	12호봉 이상	11호봉 이하	
		공무원보수 규정별표 12적용 대학봉급액란 적용대상자			17호봉 이상	11호봉 이상	7호봉 이상	6호봉 이하	
		공무원보수 규정별표 12중 전문대학 봉급액란 적용대상자			19호봉 이상	13호봉 이상	9호봉 이상	8호봉 이하	
관 사 · 검 사		9호봉 이상	6호봉 이상	4호봉 이상					
기 능 직 공 무 원						6급 이상	7급	8급	9급 이하
관 련 직 무 분 야 박 사 학 위 소 자		박사학위 소지후 10년이상	박사학위 소지후 8년이상	박사학위 소지후 4년이상	박사학위 소지자				
관련직무분야 민간근무경력자		임용예정직급에 상당하는 관리자경력 3년이상				6년	3년	3년	3년

- 비 고 : 1. 윗표의 구분에 따른 당해계급의 경력에 해당된 후 동경력이 지방공무원임용령 제17조제1항제5호의 규정에 따라 3년 이상이어야 한다.
2. 위 1호의 규정에 불구하고 윗 표중 박사학위 소지자의 경우에는 소요경력연수에 달한 때에 경력경쟁임용 할 수 있다.
3. 민간근무 경력자의 경우, 임용예정직급에 상당하는 관리자의 범위는 임용권자가 미리 정하되, 법인 또는 비영리민간단체 지원법 제2조의 규정에 따른 민간단체의 장 또는 부서단위의 책임자(본부장, 차장, 과장, 팀장 등)로 전임근무한 자이어야 한다.[별표 9] <개정 96.3.26, 07.5.23>

사 천 시 공 보

제330호(47)

[별표 12]

경력경쟁임용 예정계급별 소요경력연수(제18조제5항 및 제22조제5항 관련)

구분	계급	3급	4급	5급	6급 이하
근무경력 및 연구경력	박사	8년	4년	-	-
	석사	12년	8년	4년	-

비 고 : 근무경력 또는 연구경력은 박사 또는 석사학위 소지 후 근무경력 또는 연구경력임

[별표 12의2]

연구관 및 지도관 경력경쟁임용 예정계급별 소요경력연수(제18조제5항 및 제22조제5항 관련)

구분	계급	·지방연구직·지도직 규정 별표 2 제1호 가목·나목 및 제2호 가목에 해당하는 연구관 ·지방연구직·지도직 규정 별표 2의2 제1호 가목 및 제2호 가목에 해당하는 지도관	·지방연구직·지도직 규정 별표 2 제1호 다목·제2호 나목 및 제3호 가목에 해당하는 연구관 ·지방연구직·지도직 규정 별표 2의2 제1호 나목·제2호 나목 및 제3호 가목에 해당하는 지도관	·지방연구직·지도직 규정 별표 2 제1호 라목·제2호 다목 및 제3호 나목에 해당하는 연구관 ·지방연구직·지도직 규정 별표 2의2 제1호 다목·제2호 다목 및 제3호 나목에 해당하는 연구관	·연구사 및 지도사
연구경력	박사	8년	4년	-	-
	석사	12년	8년	4년	-

비 고 : 연구경력은 해당 학위를 취득한 후의 연구경력임

사 천 시 공 보

제330호(48)

[별표13]

특수직급의 신규임용시험 및 전직시험 응시자격증 구분표(제19조제1항관련)

계급				
직렬	직류	5급이상	6·7급	8·9급
사회복지	사회복지	사회복지사 1급	사회복지사 2급	사회복지사 3급
전 산	전 산	기술사(컴퓨터시스템응용, 정보통신, 정보관리) 기사(전자계산기, 정보통신, 정보처리, 전자계산기 조직응용)	기술사(컴퓨터시스템응용, 정보통신, 정보관리) 기사(전자계산기, 정보통신, 정보처리, 전자계산기 조직응용)	기술사(컴퓨터시스템응용, 정보통신, 정보관리) 기사(전자계산기, 정보통신, 정보처리, 전자계산기 조직응용) 산업기사(전자계산기 제어, 정보통신, 사무자동화, 정보처리) 멀티미디어콘텐츠제작전문가
사 서	사 서	1·2급 정사서	1·2급 정사서, 준사서	1·2급 정사서, 준사서
속 기	속 기	한글속기 1급	한글속기 1·2급	한글속기 1·2·3급
수 의	수 의	수의사	수의사	
의 무	일반의무	의사, 한의사		
	치 무	치과의사		
약 무	약 무	약사, 한의사, 한약사	약사, 한의사, 한약사	
	약 제			
간 호	간 호	조산사, 간호사	조산사, 간호사	조산사, 간호사
보건진료	보건진료	조산사, 간호사	조산사, 간호사	조산사, 간호사
해양수산	일반선박	기술사(기계, 산업기계설비, 조선) 기사(일반기계, 조선) 항해사1급 내지 2급 기관사1급 내지 2급	기술사(기계, 산업기계설비, 조선) 기사(일반기계, 조선) 항해사1급 내지 4급 기관사1급 내지 4급	기술사(기계, 산업기계설비, 조선) 기사(일반기계, 조선) 산업기사(컴퓨터응용가공, 조선) 항해사1급 내지 6급 기관사1급 내지 6급
	선박항해	기술사(조선) 기사(조선, 항로표지) 항해사1급 내지 2급	기술사(조선) 기사(조선, 항로표지) 항해사1급 내지 4급	기술사(조선) 기사(조선, 항로표지) 산업기사(조선, 항로표지) 항해사1급 내지 6급
	선박기관	기술사(기계, 산업기계설비, 조선) 기사(일반기계) 기관사1급 내지 2급	기술사(기계, 산업기계설비, 조선) 기사(일반기계) 기관사1급 내지 4급	기술사(기계, 산업기계설비, 조선) 기사(일반기계) 산업기사(컴퓨터응용가공) 기관사1급 내지 6급

사 천 시 공 보

제330호(49)

직렬		계급 직류	5급이상	6·7급	8·9급
항 공	일반항공		기술사(항공기관, 항공기체) 기사(항공) 운송용조종사, 사업용조종사, 항공사, 항공기관사, 항공교통관제사, 항공정비사, 항공공장정비사, 운항관리사	기술사(항공기관, 항공기체) 기사(항공) 운송용조종사, 사업용조종사, 항공사, 항공기관사, 항공교통관제사, 항공정비사, 항공공장정비사, 운항관리사	기술사(항공기관, 항공기체) 기사(항공) 산업기사(항공) 운송용조종사, 사업용조종사, 항공사, 항공기관사, 항공교통관제사, 항공정비사, 항공공장정비사, 운항관리사, 자가용조종사
	조 종		운송용조종사, 사업용조종사, 항공사	운송용조종사, 사업용조종사, 항공사	운송용조종사, 사업용조종사, 항공사, 자가용조종사
	정 비		기술사(항공기관, 항공기체) 기사(항공) 항공정비사, 항공공장정비사, 항공기관사	기술사(항공기관, 항공기체) 기사(항공) 항공정비사, 항공공장정비사, 항공기관사	기술사(항공기관, 항공기체) 기사(항공) 산업기사(항공) 항공정비사, 항공공장정비사, 항공기관사
시 설	지 적		기술사(지적) 기사(지적)	기술사(지적) 기사(지적)	기술사(지적) 기사(지적) 산업기사(지적)
위 생	위 생			위생사 영양사	위생사 영양사
	사 역			영양사	영양사 오물처리사 1급
조 리	조 리			조리사 1급	조리사 1급
간 호 조 무	간 호 조 무				간호조무사
운 전	운 전				제1종운전면허(보통) 제2종운전면허(보통)

비고 : 폐지된 자격증으로서 국가기술자격법령 등에 따라 그 자격이 계속 인정되는 자격증은 특수직급의 신규임용시험 및 전직시험 응시대상 자격증으로 인정한다<신설 2006. 2. 15>

사 천 시 공 보

제330호(50)

[별표 13의2]

방호직렬의 신규임용시험·전직시험 응시에 필요한 신체조건(제19조제3항 관련)

구분	내용 및 기준
체격	「공무원 채용신체검사 규정」에 따른 신체검사의 불합격 판정 기준에 해당하지 않는 사람으로서 팔·다리가 완전해야 한다.
시력	두 눈의 시력(교정시력을 포함한다)이 각각 0.8 이상이어야 한다.
청력	청력이 정상[좌우 각각 40데시벨(dB) 이하의 소리를 들을 수 있는 경우를 말한다]이어야 한다.

비고 : 위 “체격” 항목 중 “팔·다리의 완전성”에 대한 구체적인 기준은 지방자치단체장이 정한다.

사 천 시 공 보

제330호(51)

[별표 14]

전직시험이 면제되는 자격증 구분표(제22조제2항 관련)

1. 일반직공무원(연구직 및 지도직공무원은 제외한다)

직렬	계급 직류	5급이상	6·7급	8·9급
행정	행정수			산업기사(철도운송), 물류관리사, 철도교통안전관리자
사회복지	사회복지	사회복지사 1급	사회복지사 2급	사회복지사 3급
전산	전산	기술사(컴퓨터시스템응용, 정보통신, 정보관리)	기사(전자계산기, 정보통신, 정보처리, 전자계산기조직응용)	산업기사(전자계산기제어, 정보통신, 사무자동화, 정보처리, 전자계산기, 전자계산기조직응용), 멀티미디어콘텐츠제작전문가
사서	사서	1급 정사서	2급 정사서	준사서
속기	속기	한글속기 1급	한글속기 1·2급	한글속기 1·2·3급
공업	일반기계	기술사(기계, 공조냉동기계, 철도차량, 차량, 건설기계, 용접, 금형, 산업기계설비, 기계안전, 공장관리, 품질관리)	기능장(기계가공, 보일러, 철도차량정비, 자동차정비, 건설기계정비, 용접, 금형제작, 판금제관, 배관) 기사(일반기계, 메카트로닉스, 공조냉동기계, 철도차량, 자동차정비, 건설기계, 건설기계정비, 궤도장비정비, 기계설계, 용접, 프레스금형설계, 사출금형설계, 농업기계, 에너지관리, 산업안전, 품질경영, 승강기)	산업기사(컴퓨터응용가공, 기계조립, 생산자동화, 기계설계, 공조냉동기계, 보일러, 철도차량, 철도운송, 자동차정비, 건설기계, 건설기계정비, 궤도장비정비, 치공구설계, 정밀측정, 계량기계, 계량전기, 계량물리, 용접, 프레스금형, 사출금형, 기계정비, 판금제관, 농업기계, 배관, 에너지관리, 산업안전, 품질경영, 승강기), 영사
	농업기계			
	기계운전	기술사(기계, 철도차량, 차량, 건설기계, 용접, 금형, 산업기계설비, 기계안전, 교통)	기능장(기계가공, 철도차량정비, 자동차정비, 건설기계정비, 용접, 금형제작, 판금제관, 배관)	기사(일반기계, 메카트로닉스, 철도차량, 자동차정비, 건설기계, 건설기계정비, 궤도장비정비, 기계설계, 용접, 프레스금형설계, 사출금형설계, 산업안전, 교통)

사 천 시 공 보

제 330호 (52)

직렬	계급 직류			
		5급이상	6·7급	8·9급
공 업	일반전기	기술사(발송배전, 건축전기설비, 전기응용, 철도신호, 전기철도, 전기안전, 품질관리)	기능장(전기) 기사(전기 전기공사, 철도신호, 전기 철도, 산업안전, 품질경영, 승강기)	산업기사(전기, 전기공사, 철도신호, 산업안전, 품질경영, 승강기, 전기철도)
	전 자	기술사(산업계측제어, 전자응용, 컴퓨터시스템응용, 품질관리)	기능장(전자기기) 기사(메카트로닉스, 전자, 전자계산기, 전자계산기조직응용, 품질경영, 반도체설계)	산업기사(생산자동화, 전자, 전자계산기제어, 품질경영, 메카트로닉스)
	원 자 력	기술사(원자력발전, 방사선관리), 방사선취급감독자, 방사성동위원소취급자(특수), 원자로조종감독자, 핵연료물질취급감독자, 원자로조종사	기사(원자력, 에너지관리) 방사성동위원소취급자(일반), 핵연료물질취급자	
	금 속 야 금	기술사(금속재료, 표면처리, 금속가공, 금속제련, 비파괴검사, 품질관리)	기능장(금속재료, 표면처리, 주조, 압연, 제선, 제강) 기사(금속, 방사선비파괴검사, 초음파비파괴검사, 자기비파괴검사, 침투비파괴검사, 와전류비파괴검사, 누설비파괴검사, 품질경영)	산업기사(금속재료, 표면처리, 주조, 방사선비파괴검사, 초음파비파괴검사, 자기비파괴검사, 침투비파괴검사, 품질경영)
	섬 유	기술사(섬유, 의류, 품질관리)	기사(섬유, 의류, 산업안전, 품질경영) 생사기사2급(19 99. 3. 27 이 전 취득)	산업기사(섬유, 섬유디자인, 패션디자인, 패션머천다이징, 산업안전, 품질경영)
	일 반 화 공	기술사(화공, 세라믹, 화공안전, 가스, 품질관리, 식품)	기능장(위험물, 가스) 기사(화약류제조, 화공, 산업안전, 가스, 품질경영, 식품)	산업기사(화약류제조, 위험물, 산업안전, 가스, 품질경영, 식품)
	가 스	기술사(화공안전)	기능장(위험물, 가스) 기사(화공, 산업안전)	산업기사(위험물, 산업안전, 가스)
	자 원	기술사(자원관리, 화약류관리, 해양, 지질및지반, 광해방지)	기사(광산보안, 화약류관리, 해양환경, 해양자원개발, 해양공학 응용지질 광해방지)	산업기사(광산보안, 화약류관리, 해양조사)

사 천 시 공 보

제 330호 (53)

직렬	직류	계급		
		5급이상	6·7급	8·9급
농 업	일반농업	기술사(종자, 시설원예, 농화학, 식품)	기사(종자, 시설원예, 식물보호, 토양환경, 식품, 생물공학, 유기농업, 화훼장식)	산업기사(종자, 식물보호, 농림토양평가관리, 식품, 유기농업)
	잠 업		기사(생물공학) 생사기사 2급(1999. 3. 27 이전 취득)	
	식물검역	기술사(조경, 종자, 산림, 농화학)	기사(종자, 시설원예, 식물보호, 농화학, 토양환경, 산림, 생물공학, 유기농업)	산업기사(종자, 시설원예, 식물보호, 농림토양평가관리, 산림, 유기농업)
	농 화 학	기술사(농화학)		
	축 산	기술사(축산, 식품) 수의사	기사(축산, 식품)	산업기사(축산, 식품) 가축인공수정사
녹 지	산림자원	기술사(종자, 산림, 농화학, 조경)	기사(종자, 산림, 임업종묘, 식물보호, 임산가공, 조경)	산업기사(종자, 산림, 식물보호, 임산가공, 조경)
	산림보호	기술사(종자, 산림, 농화학)	기능장(산림) 기사(산림, 임업종묘, 식물보호, 토양환경)	산업기사(산림, 임업종묘, 식물보호, 농림토양평가관리)
	산림이용	기술사(산림, 임산가공)	기사(산림, 임산가공)	산업기사(산림, 임산가공)
	조 경	기술사(조경, 자연환경관리, 산림, 시설원예)	기사(조경, 자연생태복원, 산림, 시설원예, 식물보호)	산업기사(조경, 자연생태복원, 산림, 식물보호)
수 의	수 의	수의사		
해양수산	일반해양	기술사(해양, 수산양식, 어로, 수산제조, 수질관리, 식품)	기사(해양환경, 해양자원개발, 해양공학, 어업생산관리, 수산양식, 수산제조, 식품, 수질환경)	산업기사(해양조사, 수산양식, 어로, 수질환경, 식품)
	일반수산			
	수산제조			
	수산증식			
	어 로			
	수산물검사			
	해양교통 시설			
일반선박	기술사(기계, 산업기계설비, 조선) 12급 항해사 12급 기관사	기사(일반기계, 조선) 34급 항해사 34급 기관사	산업기사(컴퓨터응용가공, 조선) 56급 항해사 56급 기관사	

사 천 시 공 보

제330호(54)

계급		5급이상	6·7급	8·9급
직렬	직류			
해양수산	선박항해	기술사(조선) 1·2급 항해사	기사(조선, 항로표지) 3·4급 항해사	산업기사(조선 항로표지) 5·6급 항해사
	선박기관	기술사(기계, 산업기계, 설비, 조선) 1·2급 기관사	기사(일반기계) 3·4급 기관사	산업기사(컴퓨터응용가공) 5·6급 기관사
보건	보건	기술사(산업위생관리, 대기관리, 수질관리, 소음진동, 폐기물처리, 식품, 방사선관리, 광해방지, 인간공학) 방사성동위원소취급자(특수), 방사선취급감독자, 의사, 한의사, 치과의사, 약사, 한약사, 수의사, 전문간호사	기사(산업위생관리, 대기환경, 수질환경, 소음진동, 폐기물처리, 식품, 광해방지, 인간공학) 위생사, 영양사, 방사성동위원소취급자(일반), 의무기록사, 임상병리사, 방사선과, 물리치료사, 치과기사, 치과위생사, 작업치료사, 간호사, 조산사, 임상심리사1급, 응급구조사1급	산업기사(산업위생관리, 대기환경, 수질환경, 소음진동, 폐기물처리, 식품) 임상심리사2급, 응급구조사2급
식품위생	식품위생	기술사(축산, 수산제조, 품질관리, 포장, 식품)	기사(축산, 수산제조, 품질경영, 포장, 식품) 영양사, 위생사	산업기사(축산, 품질경영, 포장, 식품)
위생	위생		위생사 영양사	위생사 영양사
	사역		영양사	영양사 오물처리사 1급
의료기술	의료기술	기술사(방사선관리) 의사, 한의사, 치과의사, 약사, 한약사, 전문간호사, 방사성동위원소취급자(특수), 방사선취급감독자	방사성동위원소취급자(일반), 의무기록사, 임상병리사, 방사선사, 물리치료사, 치과기사, 치과위생사, 작업치료사, 간호사, 조산사, 응급구조사1급, 의자보조기사	응급구조사2급
의무	일반의무	의사, 한의사		
	치무	치과의사		
약무	약무	약사, 한의사, 한약사		
	약제			
간호	간호		간호사, 조산사	
간호조무	간호조무			간호조무사
보건진료	보건진료		간호사, 조산사	

사 천 시 공 보

제330호(55)

직렬	직류	계급		
		5급이상	6·7급	8·9급
환 경	일반환경	기술사(화공, 수자원개발, 상하수도, 조경, 산림, 농화학, 해양, 화공안전, 산업위생관리, 대기관리, 수질관리, 소음진동, 지질및지반, 기상예보, 폐기물처리, 자연환경관리, 토양환경, 방사선관리, 광해방지) 의사, 약사, 수의사	기사(화공, 조경, 산림, 식물보호, 해양환경, 산업위생관리, 대기환경, 수질환경, 소음진동, 응용지질, 폐기물처리, 자연생태복원, 생물분류, 토양환경, 기상, 광해방지) 위생사	산업기사(조경, 산림, 식물보호, 농림토양평가관리, 해양조사, 산업위생관리, 대기환경, 수질환경, 소음진동, 폐기물처리, 자연생태복원)
	수 질	기술사(수자원개발, 상하수도, 산림, 농화학, 해양, 수산양식, 수질관리, 광해방지)	기사(농화학, 해양환경, 해양자원개발, 수산양식, 수질환경, 광해방지) 위생사	산업기사(산림, 해양조사, 수산양식, 수질환경)
	대 기	기술사(산림, 대기관리, 소음진동, 지질및지반, 기상예보)	기사(대기환경, 소음진동, 기상, 응용지질)	산업기사(산림, 대기환경, 소음진동)
항 공	폐 기 물	기술사(화공, 산림, 상하수도, 농화학, 원자력발전, 방사선관리, 산업위생관리, 폐기물처리, 토양환경, 광해방지)	기사(화공, 원자력, 에너지관리, 산업위생관리, 폐기물처리, 토양환경, 광해방지) 위생사 2급, 위생시험사 2급	산업기사(화공, 산림, 에너지관리, 산업위생관리, 폐기물처리)
	일반항공	기술사(항공기관, 항공기체) 운송용조종사	기사(항공) 항공공장정비사, 사업용조종사, 항공사, 항공정비사, 항공교통관제사, 항공기관사, 운항관리사	산업기사(항공) 자가용조종사
	조 종	운송용조종사	사업용조종사, 항공사	자가용조종사
	정 비	기술사(항공기관, 항공기체)	기사(항공) 항공정비사, 항공공장정비사, 항공기관사	산업기사(항공)

사 천 시 공 보

제330호(56)

계급		5급이상	6·7급	8·9급		
직렬	직류					
시	설	도시계획	기술사(토질 및 기초, 토목구조, 항만 및 해안, 도로 및 공항, 수자원개발, 상하수도, 토목시공, 측량 및 지형공간정보, 건축구조, 건축시공, 도시계획, 조경, 지적, 교통, 지질및지반) 건축사	기능장(건축일반시공) 기사(토목, 측량 및 지형공간정보, 건축, 도시계획, 조경, 지적, 교통, 응용지질)	산업기사(토목, 측량 및 지형공간정보, 건축일반시공, 건축, 조경, 지적, 교통)	
		일반토목 수도토목	기술사(토질 및 기초, 토목품질시험, 토목구조, 항만 및 해안, 도로 및 공항, 철도, 수자원개발, 농어업토목, 토목시공, 측량 및 지형공간정보, 도시계획, 조경, 지적, 지질및지반, 건설안전, 교통, 광해방지)	기사(건설재료시험, 철도보선, 토목, 측량 및 지형공간정보, 도시계획, 조경, 지적, 건설안전, 교통, 응용지질, 광해방지)	산업기사(건설재료시험, 콘크리트, 철도보선, 토목, 측량 및 지형공간정보, 조경, 지적, 건설안전, 교통)	
	설	농업토목	기술사(토질 및 기초, 토목품질시험, 토목구조, 수자원개발, 상하수도, 농어업토목, 토목시공, 측량 및 지형공간정보, 조경, 지적, 지질및지반, 건설안전, 교통)	기사(건설재료시험, 토목, 측량 및 지형공간정보, 조경, 지적, 응용지질, 건설안전, 교통)	산업기사(건설재료시험, 토목, 측량 및 지형공간정보, 조경, 지적, 건설안전, 교통)	
		건축	기술사(건축전기설비, 건축구조, 건축기계설비, 건축시공, 건축품질시험, 건설안전, 소방) 건축사	기능장(건축일반시공, 건축목재시공) 기사(건축설비, 건축, 실내건축, 건설안전, 소방설비)	산업기사(건축설비, 건축일반시공, 건축, 건축목공, 실내건축, 건설안전, 소방설비)	
		지	적	기술사(측량 및 지형공간정보, 지적)	기사(측량 및 지형공간정보, 지적)	산업기사(측량 및 지형공간정보, 지적)
		측	지	기술사(측량 및 지형공간정보, 지적)	기사(측량 및 지형공간정보, 지적)	산업기사(측량 및 지형공간정보, 지적)
		교통시설 도시교통 시설	기술사(토지 및 기초, 토목품질시험, 토목구조, 도로 및 공항, 철도, 토목시공, 측량 및 지형공간정보, 도시계획, 조경, 지적, 건설안전, 교통, 지질및지반)	기사(건설재료시험, 철도보선, 토목, 측량 및 지형공간정보, 도시계획, 조경, 지적, 건설안전, 교통, 응용지질)	산업기사(건설재료시험, 철도보선, 토목, 측량 및 지형공간정보, 조경, 지적, 건설안전, 교통)	
		디자인	기술사(제품디자인, 도시계획, 조경)	기사(시각디자인, 컬러리스트, 제품디자인, 건축, 실내건축, 도시계획, 조경)	산업기사(시각디자인, 컬러리스트, 제품디자인, 건축, 실내건축, 조경)	

사 천 시 공 보

제330호(57)

직렬	계급 직류	5급이상	6·7급	8·9급
		방송통신	통신사 통신기술 전송기술 전자통신 기술	기술사(전자응용, 정보통신)
조리	조리		조리사 1급	조리사 1급
운전	운전			제1종운전면허(보통) 제2종운전면허(보통)

- 비 고 : 1. 직류별로 상위계급의 전직시험이 면제되는 자격증은 하위계급의 전직시험이 면제되는 자격증으로 본다.
2. 삭제

사 천 시 공 보

제330호(58)

[별표 17]

지방전문경력관, 임기제공무원, 특정직공무원 및 별정직공무원의 상당계급표
(제27조제2항 관련)

상당계급		5급	6급	7급	8급	9급
		구분	5급	6급	7급	8급
일 반 직 공 무 원		5급	6급	7급	8급	9급
		연구관 지도관	연구사 지도사			
경 찰 공 무 원		경 정	경감·경위	경 사	경 장	순 경
소 방 공 무 원		소 방 령 지방소방령	소 방 경 소 방 위 지방소방경 지방소방위	소 방 장 지방소방장	소 방 교 지방소방교	소 방 사 지방소방사
군 인		대 위	중 위	소 위 준 위 원 사	상 사 중 사	하 사
군 무 원		5급	6급	7급	8급	9급
국 가 정 보 원 직 원		5급	6급 기능 6급이상	7급 기능 7급	8급 기능 8급	9급 기능 9급이하
별 정 직 공 무 원		5급상당	6급상당	7급상당	8급상당	9급상당
임기제 공무원	시간제	“가급”으로 재직한 기간	“나급”으로 재직한 기간	“다급”으로 재직한 기간	“라급”으로 재직한 기간	“마급”으로 재직한 기간
	한시	“5호”로 재직한 기간	“6호”로 재직한 기간	“7호”로 재직한 기간	“8호”로 재직한 기간	“9호”로 재직한 기간
전문경력관		“가”군 20호봉 이하	“나”군 24호봉 이상	“나”군 23호봉 이하	“다”군 25호봉 이상	“다”군 24호봉 이하

사 천 시 공 보

제330호(59)

[별표 19]

일반직 공무원의 가점대상 자격증 구분표(제28조의2 관련)

1. 5급부터 9급까지

계급 직렬	5 급	6급·7급	8급·9급
시 설 (토목, 수도 토 목)	기술사(토질 및 기초, 토목품질시험, 토목구조, 항만 및 해안, 도로 및 공항, 철도, 수자원개발, 상하수도, 농어업토목, 토목시공, 측량 및 지형공간정보, 도시계획, 조경, 지적, 건설안전, 지질 및 지반, 교통)	기사(건설재료시험, 철도보선, 토목, 측량 및 지형공간정보, 도시계획, 조경, 지적, 건설안전, 응용지질, 교통)	산업기사(건설재료시험철도보선, 토목, 측량 및 지형공간정보, 조경, 지적, 건설안전, 교통)
시 설 (건 축)	기술사(건축구조, 건축기계설비, 건축시공, 건축품질시험, 건축전기설비, 건설안전, 소방설비, 소방) 건축사	기사(건축설비, 건축, 실내건축, 건설안전, 소방설비) 기능장(건축일반시공, 건축목재시공)	산업기사(건축설비, 건축일반시공, 건축, 조적, 건축목공, 목재창호, 실내건축, 건설안전, 소방설비)
시 설 (지 적)	기술사(지적, 측량 및 지형공간정보)	기사(지적, 측량 및 지형공간정보)	산업기사(지적, 지적기능, 측량 및 지형공간정보)
시 설 (측 지)	기술사(측량 및 지형공간정보, 지적)	기사(측량 및 지형공간정보, 지적)	산업기사(측량 및 지형공간정보, 지적, 지적기능)
시 설 (교 통)	기술사(교통, 도시계획, 조경, 측량 및 지형공간정보, 지적, 토질 및 기초, 토목품질시험, 토목구조, 도로 및 공항, 철도, 토목시공, 건설안전)	기사(교통, 도시계획조경, 측량 및 지형공간정보, 지적, 건설재료시험, 철도보선, 토목, 건설안전)	산업기사(교통, 조경, 측량 및 지형, 공간정보, 지적, 지적기능, 철도보선, 건설재료시험, 토목, 건설안전)
방송통신 (통신사)	기술사(정보통신, 전자계산기, 전자응용)	기사(정보통신, 전파통신, 전자, 무선설비, 방송통신, 정보처리, 전자계산기) 기능장(전자기기, 통신설비)	산업기사(정보통신, 통신선로, 사무자동화, 전파통신, 전자, 정보처리, 정보기술, 무선설비, 방송통신, 전파전자 전자계산기)
방송통신 (통신기술)	기술사(정보통신, 전자계산기, 전자응용)	기사(정보통신, 무선통신, 전자, 무선설비, 방송통신, 정보처리, 전자계산기, 전파통신, 전파전자) 기능장(전자기기, 통신설비)	산업기사(정보통신, 통신선로, 사무자동화, 무선통신, 방송통신, 전자, 정보처리, 정보기술, 무선설비, 방송통신, 전파전자, 전자계산기, 전파통신)
방송통신 (전자통신 기술)	기술사(정보통신, 전자응용, 전자계산기)	기사(정보통신, 전파통신, 전파전자, 전자, 무선설비, 방송통신, 정보처리, 전자계산기) 기능장(전자기기, 통신설비)	산업기사(정보통신, 사무자동화, 전파전자, 전자, 전자계산기, 정보처리, 정보기술, 무선설비, 방송통신, 전파통신, 통신선로)

사 천 시 공 보

제 330호 (60)

위생		<p>기술사(식품, 축산, 수산제조, 품질관리, 포장) 기사(식품, 축산, 수산제조, 품질관리, 포장) 위생사, 영양사, 오물처리사 1급</p>	<p>산업기사(식품, 축산, 수산제조, 품질관리, 포장) 오물처리사 2급</p>
토목운영		<p>기술사(토질및기초, 토목품질시험, 토목구조, 항만 및 해안, 도로및공항, 철도, 수자원개발, 상하수도, 농어업토목, 토목시공, 측량 및 지형공간정보, 도시계획, 조경, 지적, 건설안전, 지질 및 지반, 교통) 기사(건설재료시험, 철도보선, 토목, 측량 및 지형공간정보, 도시계획, 조경, 지적, 건설안전, 응용지질, 교통)</p>	<p>산업기사(건설재료시험, 철도보선, 토목, 측량 및 지형공간정보, 조경, 지적, 건설안전, 교통)</p>
건축운영		<p>기술사(건축구조, 건축기계설비, 건축시공, 건축품질시험, 건축전기설비, 건설안전, 소방설비, 소방) 기사(건축설비, 건축, 실내건축, 건설안전, 소방설비) 기능장(건축일반시공, 건축목재시공) 건축사</p>	<p>산업기사(건축설비, 건축일반시공, 건축, 조적, 건축목공, 목재창호, 실내건축, 건설안전, 소방설비)</p>
통신운영		<p>기술사(정보통신) 기사(정보통신, 전파통신, 무선설비, 방송통신, 무선통신, 전자) 기능장(통신설비, 전자기기)</p>	<p>산업기사(정보통신, 통신선로, 사무자동화, 전파통신, 무선설비, 무선통신, 방송통신, 전자, 정보처리, 정보기술)</p>
전기운영		<p>기술사(발송배전, 건축전기설비, 전기응용, 철도신호, 전기철도, 전기안전, 소방설비, 품질관리) 기사(전기, 전기공사, 철도신호, 전기철도, 산업안전, 소방설비<전기분야>, 품질관리, 승강기) 기능장(전기공사, 전기기기)</p>	<p>산업기사(전기, 전기공사, 전기기기, 철도신호, 전기철도, 산업안전, 소방설비<전기분야>, 품질관리, 승강기)</p>

사 천 시 공 보

제 330호 (61)

기계운영	<p>기술사(기계제작, 공조냉동기계, 철도차량, 차량, 건설기계, 기계 공정설계, 용접, 금형, 산업기계, 유체기계, 정보통신, 기계안전, 공장관리, 소방설비, 품질관리) 기사(일반기계, 메카트로닉스, 공조냉동기계, 철도차량, 자동차 정비, 자동차검사, 기계공정설계, 치공구설계, 정밀측정, 용접, 프레스금형설계, 사출금형설계, 농업기계, 정보통신, 열관리, 산업안전, 공정관리, 소방설비<기계분야>, 품질관리) 기능장(기계가공, 보일러, 철도차량정비, 자동차정비, 건설기계정비, 용접, 금형제작, 기계정비, 판금제관, 배관)</p>	<p>산업기사(운할관리, 생산기계, 전산응용가공, 기계조립, 메카트로닉스, 생산자동화, 기계설계, 공조냉동기계, 보일러, 철도차량, 철도동력차기관정비, 철도동력차전기정비, 객화차정비, 열차조작, 자동차정비, 자동차검사, 건설기계, 건설기계정비, 치공구설계, 정밀측정, 계량기계, 계량전기, 계량물리, 용접, 프레스금형, 사출금형, 기계정비, 판금, 제관, 농업기계, 배관설비, 정보통신, 열관리, 산업안전, 공정관리, 소방설비 <기계분야>, 품질관리, 영사)</p>
화공운영	<p>기술사(공업화학, 화학장치설비, 화학공장설계, 세라믹, 고분자제품, 화공안전, 가스, 품질관리, 식품) 기사(공업화학, 화약류제조, 화공, 세라믹, 산업안전, 가스, 품질관리, 식품) 기능장(위험물관리, 가스)</p>	<p>산업기사(공업화학, 화약류 제조, 세라믹, 고분자제품 제조, 위험물관리, 산업안전, 가스, 품질관리, 식품)</p>
가스운영	<p>기술사(가스, 화학장치설비, 화공안전) 기사(가스, 화공, 산업안전) 기능장(가스, 위험물관리)</p>	<p>산업기사(가스, 위험물관리, 고분자제품제조)</p>
선박항해 운영 선박기관 운영	<p>기술사(선박설계, 선박건축, 선박기계, 기계제작, 산업기계) 기사(조선, 일반기계, 항로 표지) 1·2·3·4급 항해사 1·2·3·4급 기관사</p>	<p>산업기사(조선, 생산기계, 항로 표지) 5·6급 항해사 5·6급 기관사</p>
농림운영	<p>기술사(종자, 산림, 축산, 임산가공, 농화학, 생사, 조경, 식품) 기사(종자, 산림경영, 산림공학, 임업종묘, 식물보호, 축산, 임산가공, 농화학, 조경, 식품, 생물공학) 기능장(산림)</p>	<p>산업기사(종자, 산림, 산림경영, 산림공학, 임업종묘, 식물보호, 축산, 임산가공, 조경, 식품)</p>

사 천 시 공 보

제 330 호 (62)

<p>보건운영</p>		<p>기술사(산업위생관리, 대기관리, 수질관리, 소음진동, 폐기물처리, 식품) 기사(산업위생관리, 대기환경, 수질환경, 소음진동, 폐기물처리, 식품, 방사선 관리) 위생사, 작업치료사, 방사성동위원소취급자(특수·일반), 방사선취급감독자, 의사, 치과의사, 한의사, 약사, 수의사, 임상병리사, 방사선사, 물리치료사, 치과기공사, 치과위생사, 간호사, 조산사, 의무기록사, 영양사, 임상병리사 1급, 응급구조사 1급</p>	<p>산업기사(산업위생관리, 대기환경, 수질환경, 소음진동, 폐기물처리, 식품) 임상심리사 2급, 응급구조사 2급</p>
-------------	--	---	--

사 천 시 공 보

제330호(63)

계급 직렬	5 급	6급 · 7급	8급 · 9급
행정, 세무, 교육 행정, 사회복지, 기업행정	변호사, 공인회계사, 관세사, 세무사, 변리사, 감정평가사, 공인노무사, 경영·기술지도사(지도사자격시험 합격자에 한함)	사회복지사1급	사회복지사2급
전 산	기술사(정보관리, 전자계산조직 응용, 전자계산기, 정보통신)	기사(정보처리, 전자계산기조직 응용, 전자계산기, 정보통신)	산업기사(정보처리, 정보기술, 전자 계산기조직응용, 전자계산기, 정보 통신, 사무자동화, 멀티미디어 콘텐츠제작전문가)
사 서	1급 정사서	2급 정사서	준사서
공 업 (기 계)	기술사(기계제작, 공조냉동기계, 철도차량, 차량, 건설기계, 기계공 정설계, 용접, 금형, 산업기계, 유체 기계, 전기응용, 공업계측제어, 전 자응용, 전자계산기, 정보통신, 항 공기관, 항공기체, 기계안전, 공장 관리, 소방설비, 품질관리, 선박설 계, 소음진동, 선박건축, 선박기계), 운송용조종사	기사(일반기계, 메카트로닉스, 공 조냉동기계, 철도차량, 자동차정 비, 자동차검사, 건설기계, 건설기 계정비, 기계공정설계, 치공구설 계, 정밀측정, 용접, 프레스금형설 계, 사출금형설계, 농업기계, 전기, 전기공사, 공업계측제어, 전자, 전 자계산기, 정보통신, 전파통신, 전 파전자, 무선통신, 항공, 열관리, 산업안전, 공정관리, 소방설비<소 음진동, 기계분야> 품질관리, 조 선, 선박기계, 반도체설계, 무선설 비, 방송통신, 교통) 기능장(기계가공, 보일러, 철도차 량정비, 자동차정비, 건설기계 정비, 용접, 금형제작, 기계정비, 판금제관, 배관, 전기공사, 전기 기기, 전자기기, 통신설비, 항공 정비, 가스) 사업용조종사, 항공 사, 항공기관사, 항공정비사, 항 공교통관제사, 자가용조종사, 항공공장정비사	산업기사(운할관리, 생산기계, 전 산응용가공, 기계조립, 메카트로 닉스, 생산자동화, 기계설계, 공조 냉동기계, 보일러, 철도차량, 철도 동력차기관정비, 철도동력차전기 정비, 객화차정비, 열차조작, 자동 차정비, 자동차검사, 건설기계, 건 설기계정비, 치공구 설계, 정밀측 정, 계량기계, 계량전기, 계량물리, 용접, 프레스금형, 사출금형, 기계 정비, 판금, 제관, 농업기계, 배관 설비, 전기, 전기공사, 전기기기, 공업계측제어, 전자, 전자계산기, 전자회로설계, 디지털제어, 정보 통신, 전파통신, 전파전자, 무선설 비, 방송통신, 무선통신, 항공, 열 관리, 산업안전, 공정관리, 소방설 비<소음진동, 기계분야>, 품질관 리, 영사, 교통, 조선, 생산기계)

사 천 시 공 보

제330호(64)

계급 직렬	5 급	6급·7급	8급·9급
공 (전 업 기)	기술사(발송배전, 건축전기설비, 전기응용, 철도신호, 전기철도, 전기안전, 소방설비, 품질관리, 공업계측제어, 전자응용, 전자계산기, 전자계산조직응용, 원자력발전, 핵연료, 방사선관리) 방사선취급감독자, 방사성동위원소취급자(특수), 원자로조종감독자, 핵연료물질취급감독자, 원자로조종사	기사(전기, 전기공사, 철도신호, 전기철도, 산업안전, 품질관리, 소방설비<전기분야>, 승강기, 공업계측제어, 전자, 전자계산기, 반도체설계, 전자계산기조직응용, 원자력, 열관리) 기능장(전기공사, 전기기기, 전자기기) 방사성동위원소취급자(일반), 핵연료물질취급자	산업기사(전기, 전기공사, 전기기기, 철도신호, 산업안전, 전기철도, 소방설비<전기분야>, 품질관리, 승강기, 공업계측제어, 전자, 전자계산기, 반전자회로설계, 디지털제어, 전자계산기조직응용, 열관리)
공 (금 속 업 속)	기술사(금속재료, 표면처리, 금속가공, 철야금, 비철야금, 비파괴검사, 품질관리)	기사(금속, 방사선비파괴검사, 초음파비파괴검사, 자기비파괴검사, 침투비파괴검사, 와전류비파괴검사, 누설비파괴검사, 품질관리) 기능장(금속재료, 표면처리, 주조, 압연, 제선, 제강)	산업기사(금속재료, 표면처리, 주조, 금속제련, 방사선비파괴검사, 초음파비파괴검사, 자기비파괴검사, 침투비파괴검사, 와전류비파괴검사, 누설비파괴검사, 품질관리)
공 (섬 유 업 유)	기술사(방사, 제포, 방직, 생사, 염색가공, 의류, 품질관리)	기사(방사, 방직, 염색, 가공, 의류, 품질관리, 산업안전) 생산기사 2급(1999년 3월 27일 이전에 취득한 것에 한함)	산업기사(방사, 섬유기계, 방직, 섬유가공, 섬유디자인, 패션디자인, 패션머천다이징, 편물, 품질관리, 산업안전)
공 (화 공 가 스 업 공 스)	기술사(공업화학, 화학장치설비, 화학공장설계, 세라믹, 고분자제품, 화공안전, 가스, 식품, 품질관리)	기사(공업화학, 화약류제조, 화공, 세라믹, 산업안전, 가스, 식품, 품질관리) 기능장(위험물관리, 가스)	산업기사(공업화학, 화약류제조, 세라믹, 고분자제품제조, 위험물관리, 산업안전, 가스, 식품, 품질관리)
공 (지 하 수 업 원)	기술사(지하자원개발, 탐사, 지하자원처리, 화약류관리, 해양, 응용지질, 지질 및 지반)	기사(지하수, 광산보안, 화약류관리, 해양환경, 해양자원개발, 해양공학, 응용지질)	산업기사(지하수, 광산보안, 화약류관리, 굴착, 해양조사)
농 (농 업 업 업)	기술사(종자, 시설원예, 농화학, 식품, 생사)	기사(종자, 시설원예, 식물보호, 농화학, 식품, 생물공학) 생산기사 2급(1999년 3월 27일 이전에 취득한 것에 한함)	산업기사(종자, 시설원예, 식물보호, 식품)
농 (축 산 업 산)	기술사(종자, 산림, 임산가공, 농화학, 조정)	기사(축산, 식품)	산업기사(축산, 식품) 가축인공수정사
농 (산 림 업 지)	기술사(종자, 산림, 임산가공, 농화학, 조정)	기사(종자, 산림경영산림공학, 임업종묘, 식물보호, 임산가공, 농화학, 조정)기능장(산림)	산업기사(종자, 산림, 산림경영, 산림공학, 임업종묘, 식물보호, 임산가공, 조정)
수 (수 의 의 사)	수의사		
해 (해 양 수 산 업 산)	기술사(해양, 수산양식, 어로, 수산제조, 수질관리, 식품)	기사(해양환경, 해양자원개발, 해양공학, 해양생산관리, 수산양식, 어병, 어로, 수산제조, 항로 표지, 식품, 수질환경)	산업기사(해양조사, 수산양식, 어로, 수산제조, 항로표지, 수질환경, 식품)

사 천 시 공 보

제330호(65)

계급 직렬	5 급	6급·7급	8급·9급
해양 수산 (선 박)	기술사(선박설계, 선박건조, 선박기계, 기계제작, 산업기계) 1·2급항해사, 1·2급기관사	기사(조선, 일반기계, 항로표지) 3·4급 항해사, 3·4급 기관사	산업기사(조선, 생산기계, 항로표지) 5·6급 항해사, 5·6급 기관사
보 건	기술사(산업위생관리, 식품, 대기관리, 수질관리, 소음진동, 폐기물처리, 방사선관리) 방사성동위원소취급자(특수), 방사선취급감독자, 의사, 치과 의사, 한의사, 수의사, 약사, 한약사	기사(산업위생관리, 식품, 대기환경, 수질환경, 소음진동, 폐기물처리, 임상심리사 1급, 응급구조사 1급) 의무기록사, 방사성동위원소취급자(일반), 영양사, 임상병리사, 방사선사, 물리치료사, 치과기공사, 치과위생사, 간호사, 조산사, 작업치료사, 위생사	산업기사(산업위생관리, 식품, 대기환경, 수질환경, 소음진동, 폐기물처리, 임상심리사 2급, 응급구조사 2급)
식 품 위 생	기술사(축산, 식품, 수산제조, 품질관리, 포장, 방사선관리)	기사(축산, 식품, 수산제조, 품질관리, 포장), 영양사, 위생사	산업기사(축산, 식품, 수산제조, 품질관리, 포장)
의 료 기 술	기술사(방사선관리), 방사성동위원소취급자(특수), 방사선취급감독자, 의사, 치과 의사, 한의사, 약사, 한약사	방사성동위원소취급자(일반), 임상병리사, 의무기록사, 방사선사, 물리치료사, 치과 기공사, 치과위생사, 작업치료사, 간호사 기사(응급구조사 1급, 의지·보조기)	사업기사(응급구조사 2급)
의 무	의사, 치과 의사, 한의사		
약 무	약사, 한의사, 한약사		
간 호		간호사, 조산사	
보건진료		간호사, 조산사	
환 경	기술사(대기관리, 수질관리, 소음진동, 폐기물처리, 공업화학, 화학장치설비, 화학공장설계, 토질 및 기초, 토목품질시험, 토목구조, 수자원개발, 상하수도, 토목시공, 고분자제품, 조경, 산림, 농화학, 해양, 화공안전, 산업위생관리, 지질 및 지반, 기상예보) 의사, 약사, 수의사	기사(대기환경, 수질환경, 소음진동, 폐기물처리, 공업화학, 건설재료시험, 토목, 조경, 산림경영, 산림공학, 해양환경, 농화학, 산업위생관리, 응용지질, 기상) 기능장(산림) 위생사	산업기사(대기환경, 수질환경, 소음진동, 폐기물처리, 공업화학, 건설재료시험, 토목, 조경, 산림, 산림경영, 산림공학, 해양조사, 산업위생관리)
항 공	기술사(항공기관, 항공기체, 정보통신), 운송용조종사	기사(항공, 정보통신, 무선통신, 무선설비, 방송통신) 기능장(항공정비, 통신설비) 항공공장정비사, 사업용조종사, 항공사, 항공정비사, 항공교통관제사, 항공기관사, 운항관리사	산업기사(항공, 정보통신, 무선통신, 방송통신, 무선설비) 자가용조종사
시 설 (도시계획)	기술사(토질 및 기초, 토목구조, 항만 및 해안, 도로 및 공항, 수자원개발, 상하수도, 토목시공, 측량 및 지형공간정보, 건축구조, 건축시공, 도시계획, 조경, 지적, 교통), 건축사	기사(토목, 측량 및 지형공간정보, 건축, 조경, 지적, 도시계획, 교통) 기능장(건축일반시공)	산업기사(토목, 측량 및 지형공간정보, 건축, 건축일반시공, 조경, 지적, 지적기능, 교통)

사 천 시 공 보

제330호(66)

2. 연구사

계급 직렬	연 구 사
공 업 연 구	기술사(기계제작, 공조냉동기계, 철도차량, 차량, 건설기계, 기계공정설계, 용접, 금형, 산업기계, 유체기계, 금속재료, 표면처리, 금속가공, 철야금, 비철야금, 비파괴검사, 공업화학, 화학장치설비, 화학공장설계, 세라믹, 고분자제품, 발송배전, 건축전기설비, 전기응용, 철도신호, 전기철도, 공업계측제어, 전자응용, 전자계산기, 정보통신, 선박설계, 선박건조, 선박기계, 항공기관, 항공기체, 방사, 제포, 방적, 생사, 염색가공, 의류, 지하자원개발, 탐사, 지하자원처리, 화약류관리, 전자계산조작용용, 해양, 지질 및 지반, 제품디자인, 원자력발전, 핵연료, 방사선관리, 기계안전, 화공안전, 전기안전, 건설안전, 산업위생관리, 소방설비, 소방, 가스, 공장관리, 품질관리, 포장, 식품) 기사(일반기계, 메카트로닉스, 공조냉동기계, 철도차량, 자동차정비, 자동차검사, 건설기계, 건설기계정비, 기계공정설계, 치공구설계, 정밀측정, 용접, 프레스금형설계, 사출금형설계, 농업기계, 금속, 방사선비파괴검사, 초음파비파괴검사, 자기비파괴검사, 침투비파괴검사, 와전류비파괴검사, 누설비파괴검사, 공업화학, 화약류제조, 화공, 세라믹, 전기, 전기공사, 철도신호, 전기철도, 공업계측제어, 전자, 전자계산기, 반도체설계, 전파통신, 전파전자, 무선통신, 무선설비, 방송통신, 조선, 항공, 방사, 방직, 염색가공, 의류, 지하수, 광산보안, 화약류관리, 전자계산기조작용용, 해양환경, 해양자원개발, 응용지질, 제품디자인, 시각디자인, 컬러리스트, 원자력, 열관리, 산업안전, 건설안전, 산업위생관리, 소방설비, 가스, 공정관리, 품질관리, 포장, 광학, 승강기, 식품)
농 업 연 구	기술사(종자, 시설원예, 농화학, 생사, 염색가공, 의류, 조경, 산업위생관리, 수질관리, 폐기물처리, 식품) 기사(종자, 시설원예, 식물보호, 농화학, 메카트로닉스, 염색가공, 의류, 조경, 산업위생관리, 수질환경, 폐기물처리, 식품, 생물공학) 위생사, 영양사, 평생교육사 1·2급, 생산기사 2급(1999년 3월 27일 이전에 취득한 것에 한함)
농 업 연 구 (잡업근층)	기술사(생사)
농 업 연 구 (축 산)	기술사(축산, 식품, 폐기물처리) 기사(축산, 식품, 폐기물처리, 생명공학) 수의사
농 업 연 구 (농 공)	기술사(기계제작, 공조냉동기계, 차량, 건설기계, 기계공정설계, 용접, 금형, 유체기계, 비파괴검사, 수자원개발, 상하수도, 농어업토목, 도시계획, 조경, 기계안전, 화공안전, 전기안전, 건설안전, 산업위생관리, 소방설비, 소방, 가스, 품질관리) 기사(일반기계, 메카트로닉스, 공조냉동기계, 건설기계, 건설기계정비, 기계공정설계, 치공구설계, 정밀측정, 용접, 프레스금형설계, 사출금형설계, 농업기계, 방사선비파괴검사, 초음파비파괴검사, 자기비파괴검사, 침투비파괴검사, 와전류비파괴검사, 누설비파괴검사, 토목, 도시계획, 조경, 산업안전, 건설안전, 산업위생관리, 소방설비, 가스, 품질관리)
농업연구 (농식품 개발)	기술사(식품, 농화학, 축산) 기사(식품, 생물공학, 축산) 영양사, 위생사
녹 지 연 구	기술사(종자, 산림, 임산가공, 농화학, 조경) 기사(종자, 산림경영, 산림공학, 임업종묘, 식물보호, 임산가공, 농화학, 조경)
해 양 수 산 연 구	기술사(해양, 수산양식, 어로, 수산제조, 수질관리, 식품) 기사(해양환경, 해양자원개발, 해양공학, 해양생산관리, 수산양식, 어병, 어로, 수산제조, 수질환경, 식품, 생명공학)

사 천 시 공 보

제330호(67)

계급 직렬	연 구 사
보 건 연 구	기술사(식품, 대기관리, 수질관리, 소음진동, 폐기물처리, 산업위생관리, 방사선관리) 기사(식품, 대기환경, 수질환경, 소음진동, 폐기물처리, 산업위생관리) 의사, 치과 의사, 한의사, 수의사, 약사, 한약사, 방사성동위원소취급자(특수·일반), 방사선취급감독자, 간호사, 조산사, 임상병리사, 방사선사, 물리치료사, 치과기공사, 치과위생사, 의무기록작업치료사, 위 생사, 영양사
환 경 연 구	기술사(대기관리, 수질관리, 소음진동, 폐기물처리, 공업화학, 화학장치설비, 화학공장설계, 고분자제품, 토질 및 기초, 토목품질시험, 토목구조, 수자원개발, 상하수도, 토목시공, 조경, 산림, 농화학, 해양, 화공안전, 산업위생관리, 지질 및 지반, 방사선관리, 기상예보) 기사(대기환경, 수질환경, 소음진동, 폐기물처리, 공업화학, 건설재료시험, 토목, 조경, 산림경영, 산림 공학, 농화학, 해양환경, 산업위생관리, 응용지질, 기상) 의사, 수의사, 약사, 위생사
시 설 연 구 (토 목)	기술사(토질 및 기초, 토목품질시험, 토목구조, 항만 및 해안, 도로 및 공항, 철도, 수자원개발, 상하수 도, 농어업토목, 토목시공, 측량 및 지형공간정보, 도시계획, 조경, 지적, 건설안전, 지질지반, 교통) 기사(건설재료시험, 철도보선, 토목, 측량 및 지형공간정보, 도시계획, 조경, 지적, 건설안전, 응용지질, 교통)
시 설 연 구 (건 축)	기술사(건축구조, 건축기계설비, 건축시공, 건축품질시험, 건축전기설비, 건설안전, 소방설비) 기사(건축설비, 건축, 실내건축, 건설안전, 소방설비, 소방) 건축사

3. 지도사

계급 직렬	지 도 사
농 촌 지 도	기술사(종자, 시설원예, 산림, 축산, 임산가공, 농화학, 기계제작, 공조냉동기계, 차량, 건설기계, 기계 공정설계, 용접, 금형, 산업기계, 유체기계, 토질 및 기초, 토목품질시험, 토목구조, 수자원개발, 상 하수도, 농어업토목, 토목시공, 측량 및 지형공간정보, 생사, 조경, 지적, 기계안전, 건설안전, 식품, 지질 및 지반, 폐기물처리, 염색가공, 의류, 조경, 산업위생관리, 수질관리, 폐기물처리, 식품) 기사(종자, 시설원예, 산림경영, 산림공학, 임업종묘, 식물보호, 축산, 임산가공, 농화학, 일반기계, 메 카트로닉스, 공조냉동기계, 자동차정비, 자동차검사, 건설기계, 건설기계정비, 기계공정설계, 치공 구설계, 정밀측정, 용접, 프레스금형설계, 사출금형설계, 농업기계, 건설재료시험, 토목, 측량 및 지 형공간정보, 조경, 지적, 산업안전, 건설안전, 식품, 응용지질, 폐기물처리, 섬유물리, 섬유화학, 의 류, 조경, 산업위생관리, 수질환경, 폐기물처리, 식품) 수의사, 청소년지도사, 위생사, 영양사, 평생교육사 1·2급, 생산기사 2급(1999년 3월 27일 이전에 취득 한 것에 한함)
어 촌 지 도	기술사(해양, 수산양식, 어로, 수산제조, 수질관리) 기사(해양환경, 해양자원개발, 해양공학, 해양생산관리, 수산양식, 어병, 어로, 수산제조, 수질환경)

사 천 시 공 보

제330호(68)

사천시 규칙 제555호

사천시 조례·규칙심의회에서 의결한 사천시지방공무원 인사기록및인사사무처리규칙 폐지규칙을 다음과 같이 공포한다.

2014년 4월 15일

사 천 시 장 정 만 규

사천시지방공무원인사기록및인사사무처리규칙 폐지규칙

사천시지방공무원인사기록및인사사무처리규칙은 이를 폐지한다.

부칙

이 규칙은 공포한 날부터 시행한다.

사 천 시 공 보

제330호(69)

사천시 규칙 제556호

사천시 조례·규칙심의회에서 의결한 사천시 지방공무원 징계양정에 관한 규칙 일부개정규칙을 다음과 같이 공포한다.

2014년 4월 15일

사 천 시 장 정 만 규

사천시 지방공무원 징계양정에 관한 규칙 일부개정규칙
사천시 지방공무원 징계양정에 관한 규칙 일부를 다음과 같이 개정한다.

제4조제1항 단서 조항의 “「성매매알선 등 행위의 처벌에 관한 법률」에 따른 성매매에 대하여는 징계를 감경할 수 없다”를 “「성매매알선 등 행위의 처벌에 관한 법률」에 따른 성매매, 「국가인권위원회법」 제2조제3호 라목에 따른 성희롱에 대하여는 징계를 감경할 수 없다”로, 같은 항제2호 중 “다만, 비위행위당시 6급 이하 공무원, 연구직, 지도직공무원과 기능직공무원은”을 “다만, 비위행위당시 6급 이하 공무원, 연구직, 지도직공무원은”으로 한다.

별표 1의 7호나목의 성폭력 중 비위정도가 심하고 중과실이거나 비위정도가 약하고 고의가 있는 경우 중 “해임”을 “해임·파면”으로 한다.

부칙

이 규칙은 공포한 날부터 시행한다.

사 천 시 공 보

제330호(70)

사천시 규칙 제557호

사천시 조례·규칙심의회에서 의결한 사천시 지방계약직
공무원규정 시행규칙 폐지규칙을 다음과 같이 공포한다.

2014년 4월 15일

사 천 시 장 정 만 규

사천시 지방계약직공무원규정 시행규칙 폐지규칙

사천시 지방계약직 공무원규정 시행규칙은 이를 폐지한다.

부칙

이 규칙은 공포한 날부터 시행한다.

사 천 시 공 보

제330호(71)

고 시

사천시 고시 제2014 - 48호

공유수면 점용·사용 승인사항 고시

공유수면 관리 및 매립에 관한 법률 제8조제6항 및 같은 법률시행령제9조의 규정에 따라 다음과 같이 공유수면 점용·사용승인사항을 고시합니다.

2014. 4. 15.

사 천 시 장

1. 점용·사용 승인번호 : 제2014 - 2호
2. 점용·사용 승인년월일 : 2014년 4월 14일
3. 점용·사용의 목적
 - 어선의 안전관리 및 접안에 필요한 PE부잔교 설치로 어업인 재산 보호 및 어로활동 지원
4. 점용·사용의 장소
 - 경남 사천시 용현면 신촌리 555-6번지선 공유수면
5. 점용·사용의 면적 : 378㎡(직접 : 378㎡, 간접 -㎡)
 - PE부잔교(L=12m, B=4.1m), 도교(L=12m, B=1.2m)
6. 점용·사용의 기간 : 2014년 4월 14일 ~ 2029년 4월 13일
7. 점용·사용 승인을 받은 자의 성명·주소
 - 가. 성명 : 사천시장(해양수산과장)
 - 나. 주소 : 경남 사천시 용현면 시청로 77
8. 점용·사용의 승인조건 : 붙임 참조

사 천 시 공 보

제330호(72)

공유수면 점용·사용 승인사항 고시

공유수면 관리 및 매립에 관한 법률 제8조제6항 및 같은 법률시행령제9조의 규정에 따라 다음과 같이 공유수면 점용·사용승인사항을 고시합니다.

2014. 4. 15.

사 천 시 장

1. 점용·사용 승인번호 : 제2014 - 3호
2. 점용·사용 승인년월일 : 2014년 4월 14일
3. 점용·사용의 목적
 - 어선의 안전관리 및 접안에 필요한 PE부잔교 설치로 어업인 재산 보호 및 어로활동 지원
4. 점용·사용의 장소
 - 경남 사천시 곤양면 중항리 1055-1번지선 공유수면
5. 점용·사용의 면적 : 660m²(직접 : 660m², 간접 -m²)
 - PE부잔교(L=40m, B=2.0m), 도교(L=12m, B=1.2m)
6. 점용·사용의 기간 : 2014년 4월 14일~2029년 4월 13일
7. 점용·사용 승인을 받은 자의 성명·주소
 - 가. 성 명 : 사천시장(해양수산과장)
 - 나. 주 소 : 경남 사천시 용현면 시청로 77
8. 점용·사용의 승인조건 : 붙임 참조

사 천 시 공 보

제330호(73)

사천시 고시 제2014 - 48호

공유수면 점용·사용 승인사항 고시

공유수면 관리 및 매립에 관한 법률 제8조제6항 및 같은 법률시행령제9조의 규정에 따라 다음과 같이 공유수면 점용·사용승인사항을 고시합니다.

2014. 4. 15.

사 천 시 장

1. 점용·사용 승인번호 : 제2014 - 4호
2. 점용·사용 승인년월일 : 2014년 4월 14일
3. 점용·사용의 목적
 - 어선의 안전관리 및 접안에 필요한 PE부잔교 설치로 어업인 재산 보호 및 어로활동 지원
4. 점용·사용의 장소
 - 경남 사천시 서포면 비토리 5-210번지선 공유수면
5. 점용·사용의 면적 : 700m²(직접 : 700m², 간접 -m²)
 - PE부잔교(L=25m, B=2.6m), 도교(L=12m, B=1.2m)
6. 점용·사용의 기간 : 2014년 4월 14일~2029년 4월 13일
7. 점용·사용 승인을 받은 자의 성명·주소
 - 가. 성 명 : 사천시장(해양수산과장)
 - 나. 주 소 : 경남 사천시 용현면 시청로 77
8. 점용·사용의 승인조건 : 붙임 참조

사 천 시 공 보

제330호(74)

공유수면 점용·사용 승인사항 고시

공유수면 관리 및 매립에 관한 법률 제8조제6항 및 같은 법률시행령제9조의 규정에 따라 다음과 같이 공유수면 점용·사용승인사항을 고시합니다.

2014. 4. 15.

사 천 시 장

1. 점용·사용 승인번호 : 제2014 - 5호
2. 점용·사용 승인년월일 : 2014년 4월 14일
3. 점용·사용의 목적
 - 어선의 안전관리 및 접안에 필요한 PE부잔교 설치로 어업인 재산 보호 및 어로활동 지원
4. 점용·사용의 장소
 - 경남 사천시 서포면 다평리 1449-4번지선 공유수면
5. 점용·사용의 면적 : 567m²(직접 : 567m², 간접 -m²)
 - PE부잔교(L=35m, B=2.6m)
6. 점용·사용의 기간 : 2014년 4월 14일~2029년 4월 13일
7. 점용·사용 승인을 받은 자의 성명·주소
 - 가. 성 명 : 사천시장(해양수산과장)
 - 나. 주 소 : 경남 사천시 용현면 시청로 77
8. 점용·사용의 승인조건 : 붙임 참조

사 천 시 공 보

제330호(75)

승 인 조 건

1. 본 사업은 2014년도 어항분야 지역주민 건의사업의 일환으로 상기 공유수면에 PE 부잔교를 설치하여 어업인 재산 보호 및 어로활동 지원을 도모코자 하는 건입니다.
2. 동 시설물 운용 시, 시설물 및 주변해역에 각종 쓰레기(폐기물) 등을 방치하거나 무단 투기하는 사례가 없도록 조치하여야 하며, 시설물 및 주변 해역을 주기적으로 청소하여 깨끗한 해양환경을 유지하여야 합니다.
3. 선박의 이 · 접안 및 유류 급유 시, 유류유출 등에 의한 해양오염 사고를 방지하기 위한 대책을 수립 · 시행하여야 합니다.
4. 또한, 기 협의조건 중 지속적 이행사항은 이를 준수하여야 합니다.
5. 관리자가 있을 경우 관리자의 동의를 받아야 하며, 동 시설물 운용으로 인해 영향을 받는 해역이용 이해 당사자들의 의견을 수렴하고, 문제 시 적극적인 해결대책을 강구하여야 합니다.
6. 공사 중 매장문화재가 확인될 경우 『매장문화재 보호 및 조사에 관한 법률』 제17조에 따라 발견 즉시, 그 현상을 변경하지 말고 발견된 사실을 즉시 우리 시(문화관광과)에 알려야 합니다.
7. 기타 개별법에서 규정하는 사항에 대하여는 개별법에 의한 인 · 허가 등을 득한 후 공사 등 사업 시행 및 사후 관리를 하여야 합니다.
8. 승인조건의 해석 상 이견이 있을 경우에는 우리 시의 해석에 따라야 하며, 본 승인과 관련하여 위법한 사항 및 부정한 사실이 있을 경우에는 공유수면 관리 및 매립에 관한 법률 제19조 및 같은 법률 제64조의 규정에 따라 승인 취소하고 의법 조치 합니다.
9. 위 승인조건에 대하여 이의가 있으시면 피승인자는 본 승인증을 수령 후, 20일 이내에 이의제기를 할 수 있으며, 동 기간 중 이의제기를 하지 않으면 본 승인조건에 동의하는 것으로 간주하겠습니다.