

사 천 시

공보는 공문서로서의 효력을 갖는다



선 람	기 관 의 장

제582호 2018. 10. 18.(목)

고 시

- 사천시 고시 제186호 공유수면 점용·사용 실시계획 신고사항 고시————— 2
- 사천시 고시 제187호 공유수면 점용·사용 실시계획 공사완료 신고 수리 사항 고시—— 3
- 사천시 고시 제190호 공유수면 점용·사용 변경허가 사항 고시————— 4
- 사천시 고시 제192호 급경사지 붕괴위험지역 지정 및 지형도면 고시————— 5

회 람										
--------	--	--	--	--	--	--	--	--	--	--

발행 : 사천시 / 편집 : 공보감사담당관/ ☎ 831-2215 / FAX 831-6012

사 천 시 공 보

제582호

사천시 고시 제 2018-186호

공유수면 점용·사용 실시계획 신고사항 고시

「공유수면 관리 및 매립에 관한 법률」 제17조 및 같은 법 시행령 제20조에 따라 다음과 같이 공유수면 점용·사용 실시계획 신고사항을 고시합니다.

2018. 10. 18.

사 천 시 장

1. 점용·사용 승인번호(승인일자) : 제2018-6호 (2018. 10. 1.)
2. 점용·사용 실시계획 신고를 받은 자의 성명·주소
 - 성 명 : 사천시장(지역개발과장)
 - 주 소 : 경남 사천시 용현면 시청로 77
3. 점용·사용의 목적(공사내용)
 - PE부잔교 및 연결도교 설치(신도항)
4. 점용·사용(공사)의 장소
 - 경남 사천시 늑도동 557-2번지선 공유수면
5. 점용·사용 실시계획 신고사항
 - 신고번호 : 제2018-11호
 - 공사기간 : 2018. 10. ~ 2020. 10.
6. 점용·사용 실시계획 신고일자 : 2018. 10. 10.
7. 점용·사용 실시계획 신고 조건
 - 점용·사용 승인조건에 대한 조치사항 및 조치계획을 성실히 이행하여야 하며, 이외 개별법에 정한 사항이 있을 경우 관련법에 의거 절차를 이행한 후 시행하여야 합니다.
 - 실시계획 신고확인증에 의거 사업을 추진하여야 하며, 실시계획 신고사항을 변경하고자 하는 경우에는 변경신고를 받아야 합니다.

사 천 시 공 보

제582호

사천시 고시 제 2018-187호

공유수면 점용·사용 실시계획 공사완료 신고 수리 사항 고시

「공유수면 관리 및 매립에 관한 법률」 제18조제4항 및 같은 법 시행령 제21조 제4항의 규정에 따라 다음과 같이 공유수면 점용·사용 실시계획 공사완료 신고 수리사항을 고시합니다.

2018. 10. 18.

사 천 시 장

1. 점용·사용 승인번호(승인일자) : 제2018-5호 (2018. 9. 17.)
2. 점용·사용 실시계획 공사완료 신고자의 성명·주소
 - 성 명 : 사천시장(해양수산과장)
 - 주 소 : 경남 사천시 용현면 시청로 77
3. 공사 내용
 - PE부잔교형 접안시설 설치
4. 점용·사용(공사)의 장소
 - 경남 사천시 곤양면 대진리 4-2번지선 공유수면
5. 공사완료 신고수리일자
 - 2018. 10. 10.

사 천 시 공 보

제582호

사천시 고시 제2018-190호

공유수면 점용·사용 변경허가 사항 고시

「공유수면 관리 및 매립에 관한 법률」 제8조제6항 및 같은 법 시행령 제9조의 규정에 따라 아래와 같이 공유수면 점용·사용 변경허가 사항을 고시합니다.

2018. 10. 18.

사 천 시 장

1. 점용·사용 허가번호 : 제2018 - 5호
2. 점용·사용 허가 연월일 : 2018년 10월 10일
3. 점용·사용의 목적
 - 향촌2일반산업단지 외 해상공사 사토반출을 위한 물량장 설치
4. 점용·사용의 장소
 - 경남 사천시 용현면 선진리 1122번지선 공유수면
5. 점용·사용의 면적 : 2,946㎡(직접 762, 간접 : 2,184)
6. 점용·사용의 기간 : 2017. 12. 20. ~ 2019. 04. 30. (5년간)
7. 점용·사용 허가를 받은 자의 성명·주소
 - 성 명 : 프라임산업개발(주) 대표 김종진
 - 주 소 : 경남 사천시 삼천포대교로 699-1(죽림동)

사 천 시 공 보

제582호

사천시 고시 제2018-192호

급경사지 붕괴위험지역 지정 및 지형도면 고시

「급경사지 재해예방에 관한 법률」제6조(붕괴위험지역의 지정 등) 및 같은법 시행규칙 제2조(붕괴위험지역 지정·고시 등)에 따라 아래와 같이 급경사지 붕괴위험지역 지정하고,「토지이용규제기본법」제8조 제2항 및 같은법 시행령 제7조에 따라 지형도면을 함께 고시합니다.

2018년 10월 18일

사 천 시 장

1. 급경사지 붕괴위험지역 지정 내용

지역명	위 치	지정내용			지정사유	관리 기관	비고
		유형	등급	면적			
정의	사천시 사천읍 정의리162-5번지 일원	붕괴 위험	D	672m ²	붕괴위험지역 정비로 주민의 생명과 재산보호	사천시장 (건축과)	

2. 붕괴위험지역 관리기관 : 사천시장(건축과)

3. 붕괴위험지역 급경사지의 현황

- 철근 콘크리트 옹벽 L=57m, H=10.8m

4. 붕괴위험지역에서 제한되는 행위 또는 금지사항

○ 급경사지 재해예방에 관한 법률 제10조 제1항 각호의 행위

사 천 시 공 보

제582호

가. 토석의 굴착을 수반하는 관로(管路)의 설치, 철탑의 설치, 도로·교량 등 구조물의 설치 행위

나. 토석의 굴착을 수반하는 건축물을 신축하거나 증축·개축하는 행위
다. 옹벽·축대 및 측구(側溝) 등을 변경하는 행위

라. 수목을 벌채하거나 잔디 등을 제거하는 행위

마. 그 밖에 급경사지의 안정을 저해하는 행위

※ 붕괴위험지역에서 상기 행위가 원칙적으로 금지되며 부득이한 경우 사전에 관리기관(사천시 건축과)과 협의 하여야 함.

5. 붕괴위험지역 지정일 : 2018. 10. 18.

6. 문의처 : 사천시청 건축과(☎ 055-831-3215), 재난안전과(☎ 055-831-3316)

붙임 : 급경사지 붕괴위험지역 지정도 1부. 끝.

사 천 시 공 보

사천 급경사지 붕괴위험지역 지정 지형도변고지도

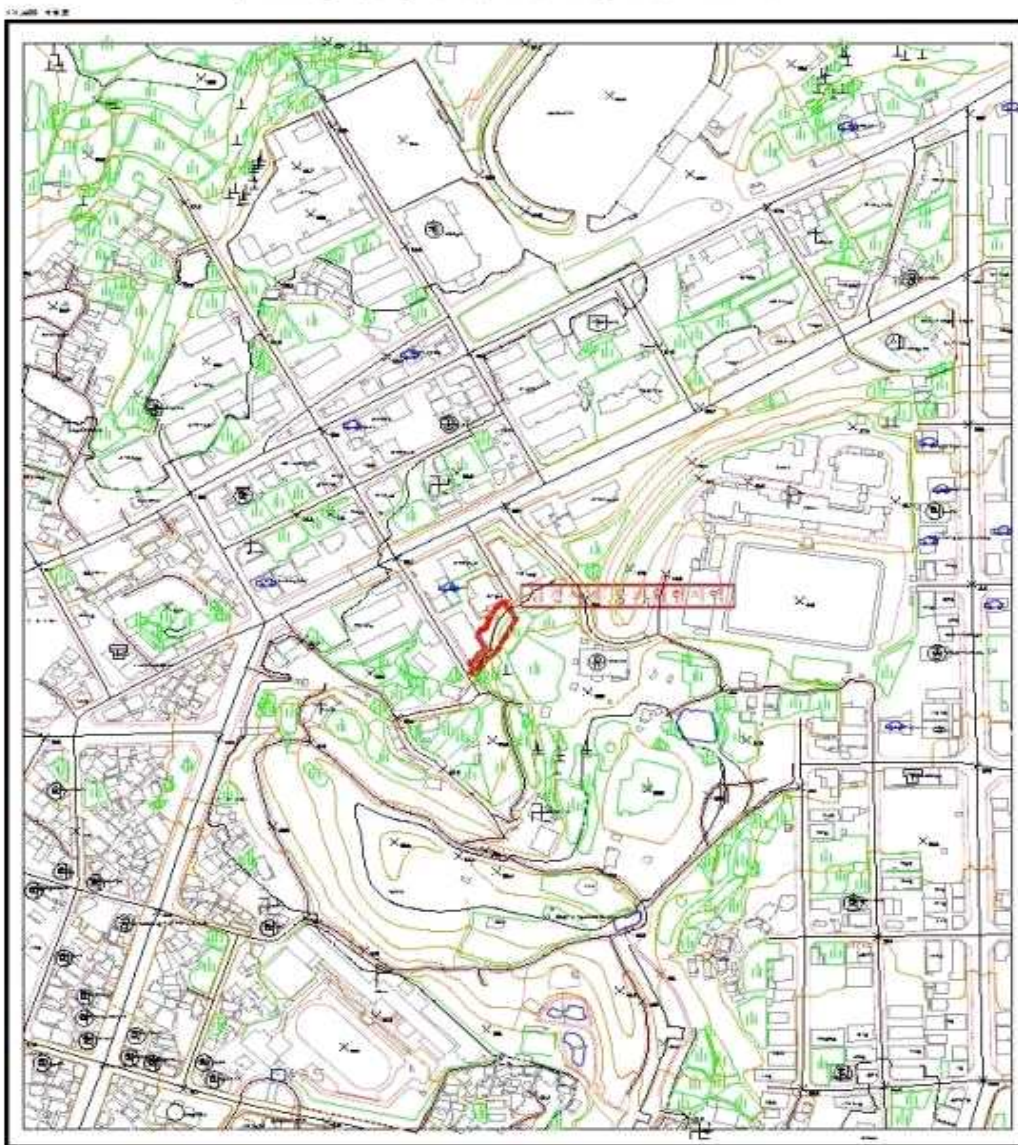

번 호

051	052	053	054	055	056	057	058	059	060
061	062	063	064	065	066	067	068	069	070



표 고

051	054	055
063	064	065
073	074	075

1	2	3	4	5	6	7	8	9	10	11	12	13	14	15	16	17	18	19	20	21	22	23	24	25	26	27	28	29	30	31	32	33	34	35	36	37	38	39	40	41	42	43	44	45	46	47	48	49	50	51	52	53	54	55	56	57	58	59	60	61	62	63	64	65	66	67	68	69	70	71	72	73	74	75	76	77	78	79	80	81	82	83	84	85	86	87	88	89	90	91	92	93	94	95	96	97	98	99	100
---	---	---	---	---	---	---	---	---	----	----	----	----	----	----	----	----	----	----	----	----	----	----	----	----	----	----	----	----	----	----	----	----	----	----	----	----	----	----	----	----	----	----	----	----	----	----	----	----	----	----	----	----	----	----	----	----	----	----	----	----	----	----	----	----	----	----	----	----	----	----	----	----	----	----	----	----	----	----	----	----	----	----	----	----	----	----	----	----	----	----	----	----	----	----	----	----	----	----	-----

국립공원	국립공원
국립공원	국립공원
국립공원	국립공원
국립공원	국립공원
국립공원	국립공원
국립공원	국립공원

1	2	3	4	5	6	7	8	9	10	11	12	13	14	15	16	17	18	19	20	21	22	23	24	25	26	27	28	29	30	31	32	33	34	35	36	37	38	39	40	41	42	43	44	45	46	47	48	49	50	51	52	53	54	55	56	57	58	59	60	61	62	63	64	65	66	67	68	69	70	71	72	73	74	75	76	77	78	79	80	81	82	83	84	85	86	87	88	89	90	91	92	93	94	95	96	97	98	99	100
---	---	---	---	---	---	---	---	---	----	----	----	----	----	----	----	----	----	----	----	----	----	----	----	----	----	----	----	----	----	----	----	----	----	----	----	----	----	----	----	----	----	----	----	----	----	----	----	----	----	----	----	----	----	----	----	----	----	----	----	----	----	----	----	----	----	----	----	----	----	----	----	----	----	----	----	----	----	----	----	----	----	----	----	----	----	----	----	----	----	----	----	----	----	----	----	----	----	----	-----

사 천 시 공 보

제 582 호

사천 급경사지 붕괴위험지역 지정 지형도면
S = 1 : 500

